



DATA/HORA ABERTURA PROTOCOLO

23477.022996/2014-17
(Documento)

17/09/2014 14:30:35

UNIDADE PROTOCOLIZADORA: EMPRESA BRASILEIRA DE SERVIÇOS HOSPITALARES

DATA DO DOCUMENTO: 17/09/2014

TIPO DE DOCUMENTO: MEMORANDO

NÚMERO DO DOCUMENTO: MEMORANDO 94/ASPLAV /GAB/EBSERH

INTERESSADO: DIRETORIA GESTÃO DE PESSOAS

RESUMO DO DOCUMENTO: ATUALIZAÇÃO DO ORGANOGRAMA DO HOSPITAL UNIVERSITÁRIO DE SERGIPE.

EXPRESSÃO-CHAVE:

PROCEDÊNCIA: ASSESSORIA DE PLANEJAMENTO E AVALIAÇÃO

PRIMEIRA MOVIMENTAÇÃO

ORIGEM DESTINO DATA

Mem. nº. 094/2014–Asplav/EBSERH

Em 17 de setembro de 2014.

À Sra. Roseane do Nascimento Lima Santos.

Assessora

Assunto: Atualização do organograma do Hospital Universitário de Sergipe.

1. Derivado das discussões e encaminhamentos realizados no 2º Fórum dos Superintendentes, envio no Anexo I a revisão do organograma do Hospital Universitário de Sergipe.
2. Este organograma deve servir de subsídio para atender as solicitações de nomeações realizadas pela equipe de governança deste hospital.

Atenciosamente,



Hiram Deiques Peres
Assessoria de Planejamento e Avaliação

ANEXO I

Organogramas Atualizados

EBSERH
HOSPITAIS UNIVERSITÁRIOS FEDERAIS

**HU – Universidade Federal de
Sergipe (UFS)**

17/09/2014

CARGOS E FUNÇÕES	GESTÃO CENTRAL	ATENÇÃO À SAÚDE	ENSINO E PESQUISA	ADMINISTRATIVA	TOTAL
MÉDIO PORTE					
Superintendente	1	-	-	-	1
Gerente	-	1	1	1	3
Ouvidor	1	-	-	-	1
Auditor	1	-	-	-	1
Chefe de Divisão	-	4	-	3	7
Chefe de Setor	2	5	2	7	16
Chefe de Unidade	0	30	3	11	44
TOTAL	5	40	6	22	73

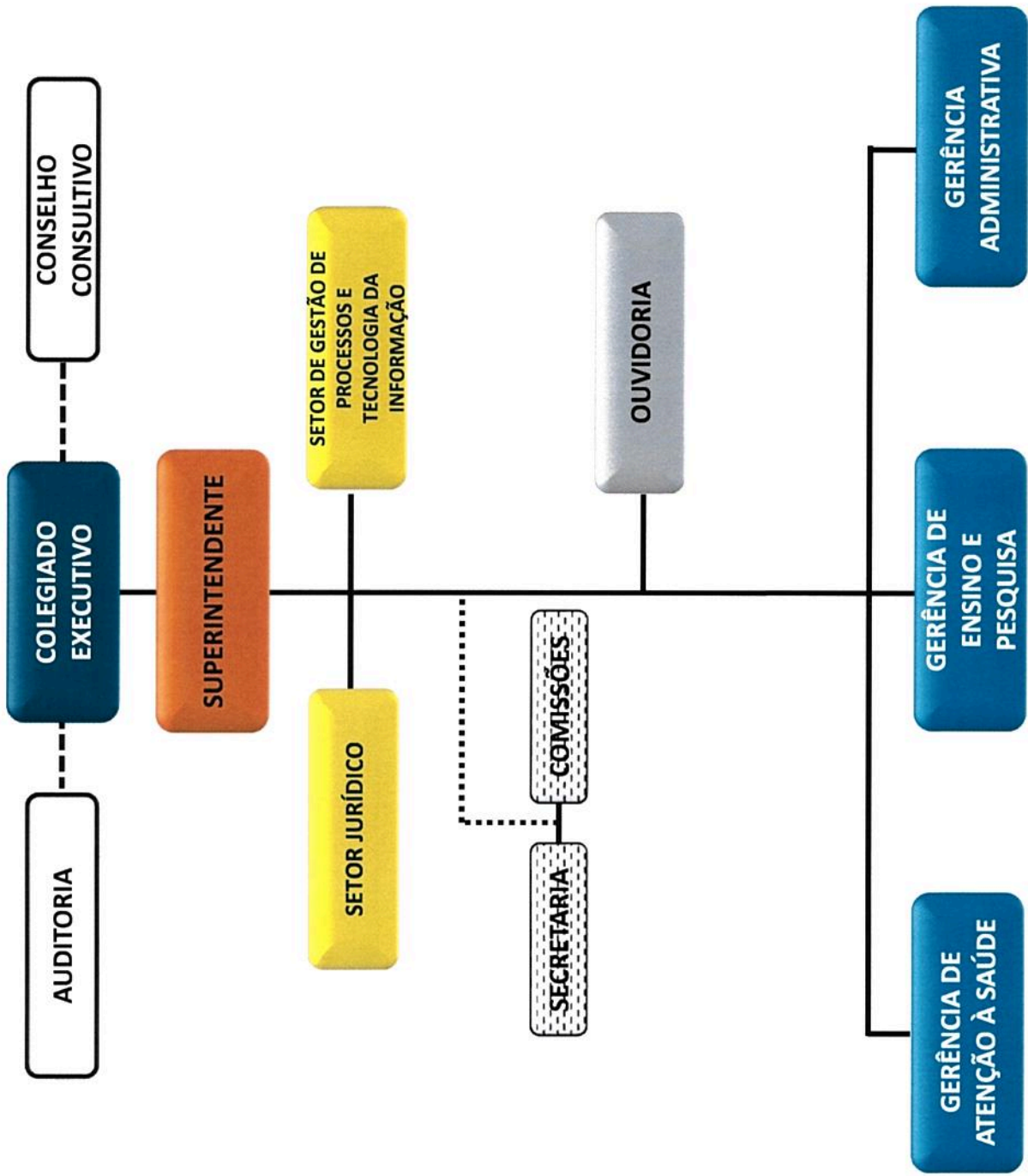

GERÊNCIA DE ATENÇÃO À SAÚDE

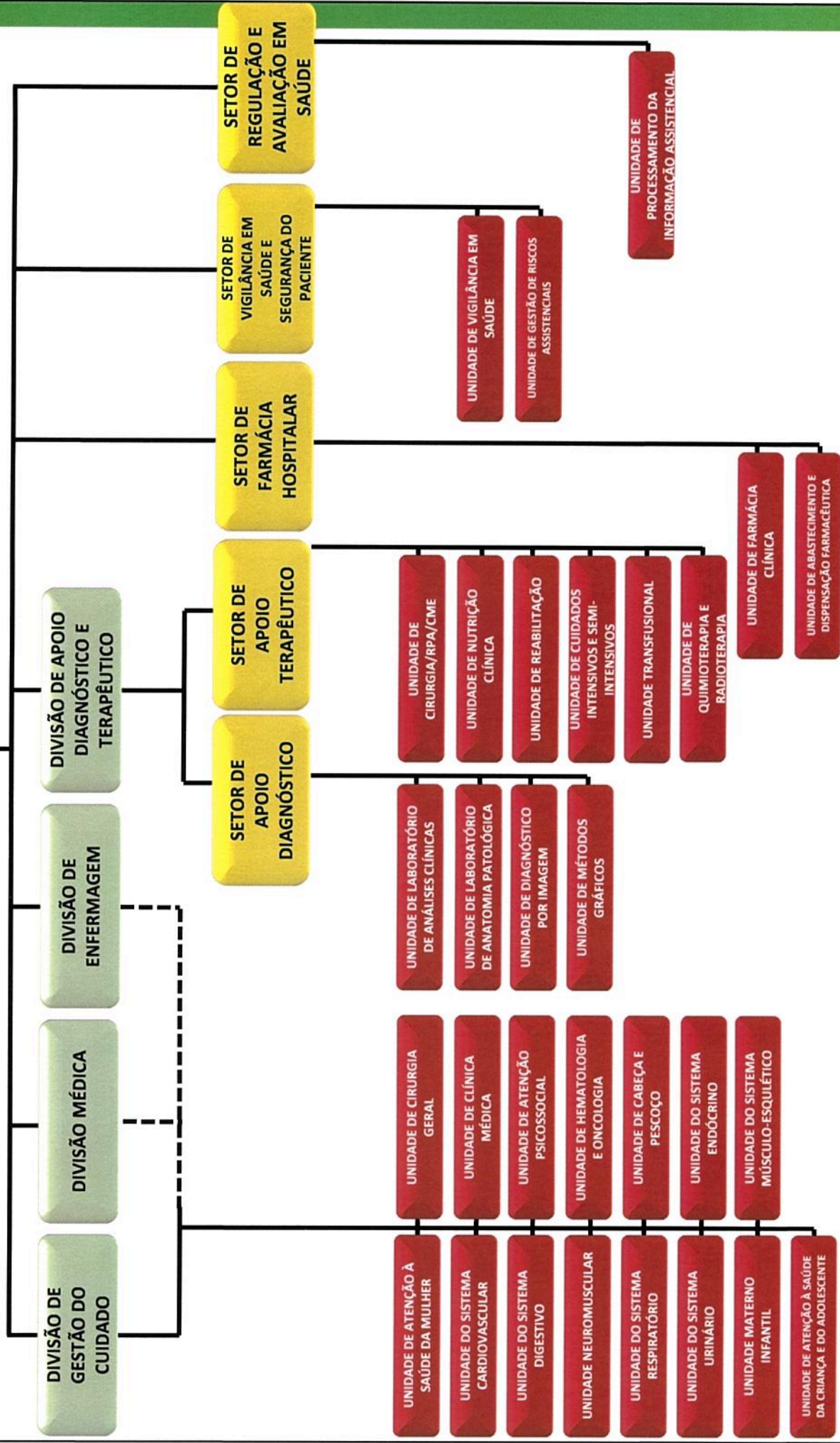

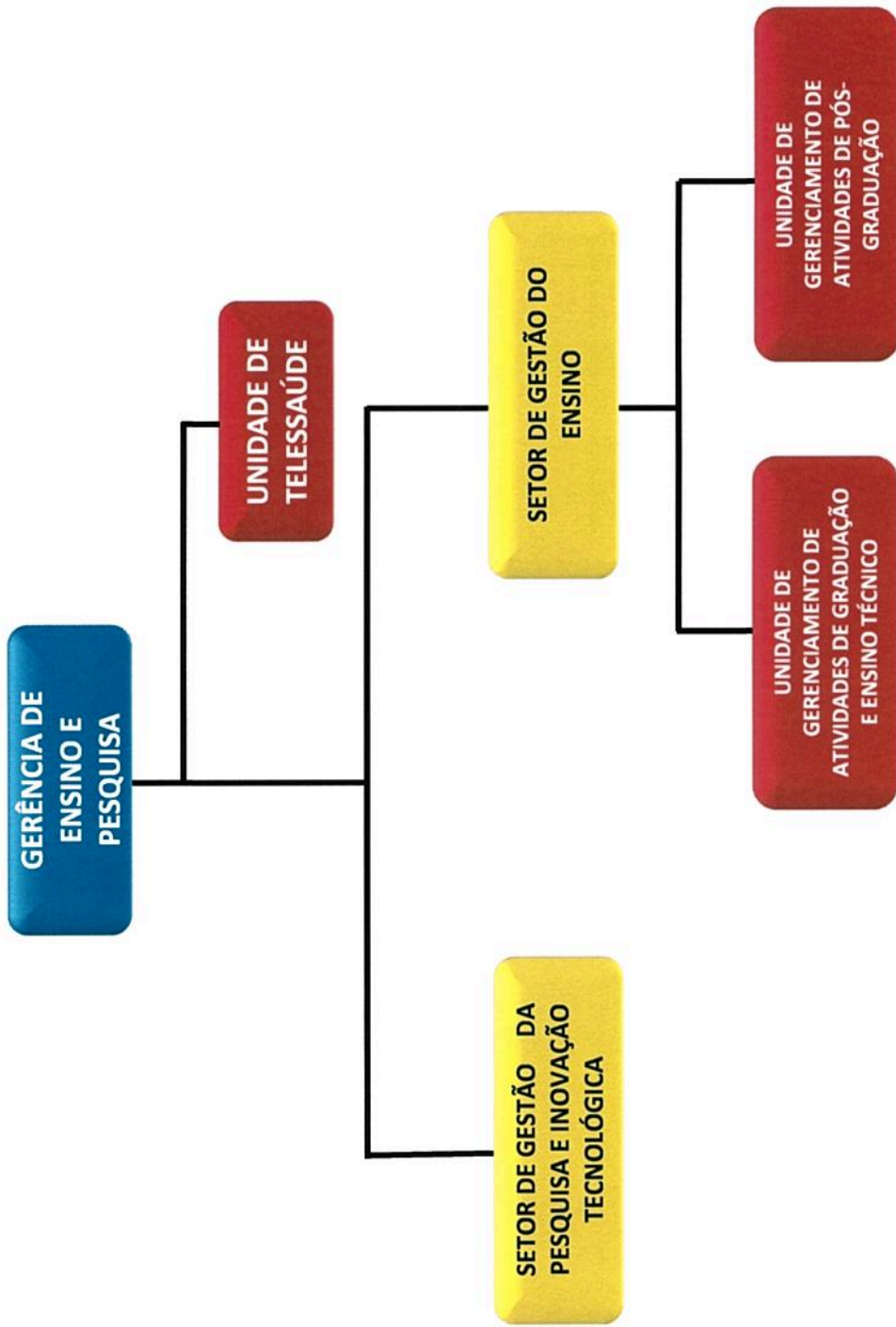

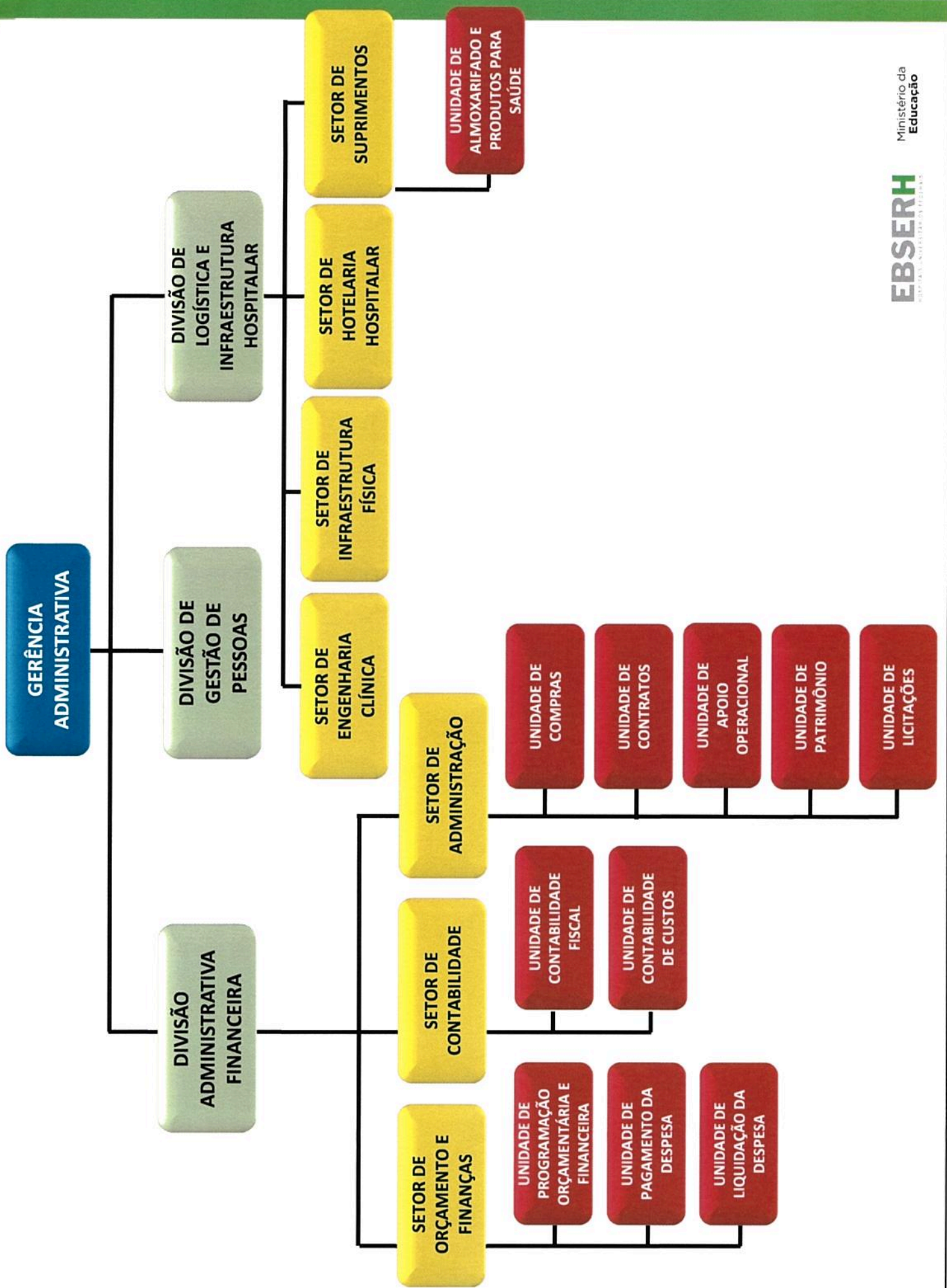

EBSERH
HOSPITAIS UNIVERSITÁRIOS FEDERAIS

Obrigado
www.ebserh.gov.br

Ministério da
Educação

EBSERH
HOSPITAIS UNIVERSITÁRIOS FEDERAIS
FOLHA DE DESPACHO

- Assessoria DGP
- CAP (Coordenação de Administração de Pessoal)
- CDP (Coordenação de Desenvolvimento de Pessoas)
- CPP (Coordenação de Planejamento de Pessoas)
- OUTROS

OBS. *Para arquivo dessa Coordenadoria, organograma revisado do HUS - UFS.*

[Assinatura]

Brasília, DF 29 de 09 de 2014.

Jeanne Lilian Marlene Michel
Diretora de Gestão de Pessoas

Regiane do Nascimento L. Santos
Assessora/DGP/EBSERH
SIAPE: 1557360

Distribuído para: *Sedes para revisão atrelada no SIGP*

Encaminhado ao: *Secretaria digitalizar documento e enviar ao Superintendente do HUS/DFS*

OBS.

[Assinatura] 10/14

Glauca Assunção
Coordenadora de Administração de Pessoal
DGP/EBSERH
SIAPE - 1135713

Brasília, DF _____ de _____ de 2014.

Distribuído para: _____

Encaminhado ao: _____

OBS.

Brasília, DF _____ de _____ de 2014.