

EBSERH
HOSPITAIS UNIVERSITÁRIOS FEDERAIS



**PROGRAMA DE PREVENÇÃO DE
RISCOS AMBIENTAIS – PPRA
HOSPITAL MATERNO INFANTIL**

Versão 2.4



EBSERH
HOSPITAIS UNIVERSITÁRIOS FEDERAIS

Versão 2.4 – 2021

**Material produzido pelo Setor de Saúde Ocupacional e Segurança do Trabalho / EBSEH
Permitida a reprodução parcial ou total, desde que indicada a fonte e sem fins comerciais.**

Empresa Brasileira de Serviços Hospitalares – Ministério da Educação

PPRA: Programa de Prevenção de Riscos Ambientais – Coordenado pelo Setor de Saúde Ocupacional e Segurança do Trabalho – São Luís - MA: EBSEH – Empresa Brasileira de Serviços Hospitalares, 2021. 259 páginas.

HISTÓRICO DE REVISÕES

Data	Versão	Descrição	Gestor do PPRA	Autor/responsável por alterações
20/05/15	1.1	Reconhecimento dos riscos ambientais para os cargos de Assistente Social, Cirurgião Dentista, Fisioterapeuta, Fonoaudiólogo, Técnico de Saúde Bucal da DIP.		Liherberth Moraes
15/12/15	1.2	Reconhecimento dos riscos ambientais para os cargos de Médicos Gastro pediatra, Hematologia e Hemoterapia pediatra		Liherberth Moraes
03/11/16	1.3	Reconhecimento dos riscos ambientais para o cargo de Psicólogo Hospitalar		Liherberth Moraes
20/02/2017	2.0	Revisão geral com atualização de cargos/riscos		Paulo Gomes
02/05/2018	2.1	Inclusão do Anexo 5- Administração de Drogas de Risco		Paulo Gomes
26/06/2019	2.2	Revisão geral com atualização de cargos/riscos		Paulo Gomes
20/06/2020	2.3	Revisão geral com atualização de cargos/riscos		Paulo Gomes
15/06/2021	2.4	Revisão geral com atualização de cargos/riscos		Paulo Gomes

SUMÁRIO

Sumário

1.	IDENTIFICAÇÃO DA EMPRESA	7
1.1.	Atividades da Empresa	7
1.2.	Processo Produtivo	8
2.	OBJETIVO LEGAL	8
3.	OBJETIVOS ESPECÍFICOS	9
4.	DAS RESPONSABILIDADES	9
4.1.	Do empregador	9
4.2.	Dos trabalhadores	9
5.	CAMPO DE APLICAÇÃO	9
6.	ESTRATÉGIA E METODOLOGIA DE AÇÃO	10
6.1.	Descrição da ação	10
6.2.	Prioridades	10
6.3.	Cronograma de Ações	11
7.	FORMA DE REGISTRO, MANUTENÇÃO E DIVULGAÇÃO DOS DADOS	12
7.1.	Registro	12
7.2.	Manutenção	12
7.3.	Divulgação	12
8.	PERIODICIDADE E FORMA DE AVALIAÇÃO DO DESENVOLVIMENTO	12
9.	DO NÍVEL DE AÇÃO	13
10.	ANTECIPAÇÃO DOS RISCOS AMBIENTAIS	13
11.	RECONHECIMENTO DOS RISCOS E AVALIAÇÃO DOS RISCOS E DA EXPOSIÇÃO DOS TRABALHADORES	13
11.1.	Planilha 1.1 – setor: Engenharia de Manutenção	15
11.2.	Planilha 2.1 – setor: Unidade de Atenção à Saúde da Mulher - Ambulatório	17
11.3.	Planilha 3.1 – setor: Unidade de Farmácia Infantil	27

11.4.	Planilha 4.1 – setor: Unidade Atenção à Criança – Ambulatório Pediátrico	30
11.5.	Planilha 5.1 – setor: Gestão do Cuidado	42
11.6.	Planilha 6.1 – setor: Ambulatório Cardiológico	46
11.7.	Planilha 7.1 – setor: Banco de Leite Humano	51
11.8.	Planilha 8.1 – setor: Unidade de Laboratório de Análises Clínicas	59
11.9.	Planilha 9.1 – setor: Unidade Transfusional – Banco de Sangue.....	64
11.10.	Planilha 10.1 – setor: Unidade de Processamento de Material Esterilizado – UPME71	
11.11.	Planilha 11.1 – setor: Centro Cirúrgico Ginecológico e Obstetra.....	76
11.12.	Planilha 12.1 – setor: Serviço de Controle de Infecção Relacionadas à Saúde	87
11.13.	Planilha 13.1 – setor: SOST – Medicina do Trabalho	91
11.14.	Planilha 14.1 – setor: Serviço de Vigilância Epidemiológica	98
11.15.	Planilha 15.1 – setor: Gestão de Riscos Assistenciais	101
11.16.	Planilha 16.1 – setor: Unidade de Desenvolvimento de Pessoas.....	105
11.17.	Planilha 17.1 – setor: Divisão de Gestão de Pessoas	108
11.18.	Planilha 18.1 – setor: Unidade de Administração de Pessoal	110
11.19.	Planilha 19.1 – setor: Alojamento Conjunto	111
11.20.	Planilha 20.1 – setor: Unidade de Cuidado Intensivo Neonatal – UTI Neonatal. ...	119
11.21.	Planilha 21.1 – setor: Unidade de Recuperação e Pós Anestésico Infantil - CCI .	129
11.22.	Planilha 22.1 – setor: Unidade de Atenção à Criança	134
11.23.	Planilha 23.1 – setor: Unidade de Atenção à Criança – DIP.	149
11.24.	Planilha 24.1 – setor: Unidade de Cuidado Intensivo Pediátrico – UTI Pediátrica	164
11.25.	Planilha 25.1 – setor: Unidade de Diagnóstico por Imagem – Mamografia	176
11.26.	Planilha 26.1 – setor: Supervisão de Residência Multiprofissional.....	177
11.27.	Planilha 27.1 – setor: Unidade de Gerenciamento de Biblioteca	178
11.28.	Planilha 28.1 – setor: Unidade de Laboratório de Análises Clínicas e Histocompatibilidade – Laborat. de Estudos Genômicos e Histocompatibilidade – LEGH .	179
11.29.	Planilha 29.1 – setor: Banco de Olhos Humano	185
11.30.	Planilha 30.1 – setor: Central de Transplante	187
11.31.	Planilha 31.1 – setor: Custo Hospitalar	190
11.32.	Planilha 32.1 – setor: Setor de Auditoria Interna	191
11.33.	Planilha 33.1 – setor: Unidade de Humanização	192
12.	RISCOS BIOLÓGICOS	193

12.1.	Identificação dos riscos biológicos mais prováveis	193
12.2.	Identificação dos riscos biológicos mais prováveis – outras informações científicas	201
13.	ESTABELECIMENTO DE PRIORIDADES E METAS DE AVALIAÇÃO E CONTROLE	201
13.1.	Prioridades	202
13.2.	Metas de avaliação e controle	202
14.	IMPLANTAÇÃO DAS MEDIDAS DE CONTROLE E AVALIAÇÃO DE SUA EFICÁCIA	202
15.	MONITORAMENTO DA EXPOSIÇÃO AOS RISCOS	203
16.	PLANEJAMENTO ANUAL	205
17.	FORMA DE REGISTRO, MANUTENÇÃO E DIVULGAÇÃO DOS DADOS.....	207
18.	RECOMENDAÇÕES FINAIS	208
19.	ANEXO 1 - HISTOGRAMA 1	210
20.	ANEXO 2 - HISTOGRAMA 2	214
21.	ANEXO 3 - CERTIFICADO DE CALIBRAÇÃO	217
22.	ANEXO 4 – HISTOGRAMA 2	218
23.	ANEXO 5 – ADMINISTRAÇÃO DE DROGAS DE RISCO	254
24.	ANEXO 6 – INVENTÁRIO DE PRODUTOS QUÍMICOS	257
25.	ANEXO 7 – INDICADORES DA CCIH	258
26.	ANEXO 8 – ANÁLISE GLOBAL DO PPRA	259

1. IDENTIFICAÇÃO DA EMPRESA

Empresa Brasileira de Serviços Hospitalares

Filial: Hospital Universitário da Universidade Federal do Maranhão – HUUFMA

Unidade Hospital Materno Infantil

Endereço: Rua Silva Jardim, nº 215, CEP 65021-000

Bairro: Centro, São Luís – MA

Telefone: 2109 - 6504

CNPJ matriz: 15.126.437/0001-43

Grau de risco: 03

Número de funcionários: 981 (feminino = 835 + masculino = 146)

Horário de trabalho: Variável, de acordo com a jornada de trabalho preestabelecida entre as áreas administrativas, assistencial e médica.

1.1. Atividades da Empresa

CNAE – Atividade principal

86.60-10-1 – Atividades de atendimento hospitalar

CNAE - Atividades secundárias

86.10-1-01 – Atividades de atendimento hospitalar, exceto pronto-socorro e unidades para atendimento a urgências;

86.10-1-02 – Atividades de atendimento em pronto-socorro e unidades hospitalares para atendimento a urgências;

86.21-6-01 – UTI móvel;

86.21-6-02 – Serviços móveis de atendimento a urgências, exceto por UTI móvel;

86.22-4-00 – Serviços de remoção de pacientes, exceto os serviços móveis de atendimento a urgências;

- 86.30-5-01 – Atividade médica ambulatorial com recursos para utilização de procedimentos cirúrgicos;
- 86.30-5-02 – Atividade médica ambulatorial com recursos para a realização de exames complementares;
- 86.30-5-03 – Atividade médica ambulatorial restrita a consultas;
- 86.30-5-04 – Atividade odontológica;
- 86.30-5-06 – Serviços de vacinação e imunização humana;
- 86.30-5-07 – Atividades de reprodução humana assistida;
- 86.30-5-99 - Atividades de atenção ambulatorial não especificadas anteriormente;
- 86.40-2-01 – Laboratórios de anatomia patológica e citológica;
- 86.40-2-02 - Laboratórios clínicos;
- 86.40-2-03 - Serviços de diálise e nefrologia;
- 86.40-2-04 - Serviços de tomografia;
- 86.40-2-05 – Serviços de diagnóstico por imagem sem uso de radiação ionizante, exceto tomografia;
- 86.40-2-06 – Serviços de ressonância magnética;
- 86.40-2-07 – Serviços de diagnóstico por imagem sem uso de radiação ionizante, exceto ressonância magnética;
- 86.40-2-08 – Serviços de diagnóstico por registro gráfico – ECG, EEG e outros exames análogos.
- 86.60-7-00 – Atividades de apoio à gestão de saúde

1.2. Processo Produtivo

Atendimento ambulatorial e médico à população em geral.

2. OBJETIVO LEGAL

Atender que dispõem a Lei 6.514, de 22/12/1977, Portaria 3.214, de 08/06/1978 Norma Regulamentadora (NR) 09, instituída pela portaria nº 25, de 29 de dezembro de 1994 e Norma Regulamentadora (NR) 32.

3. OBJETIVOS ESPECÍFICOS

- Garantir a melhoria contínua nos ambientes e locais de trabalho por meio de controle sistemático de todos os agentes ambientais;
- Realizar monitoramentos periódicos da exposição dos trabalhadores aos riscos ambientais existentes no ambiente de trabalho;
- Adotar medidas de controle eficazes para controlar os agentes ambientais que possam causar danos à saúde e a integridade física dos trabalhadores;
- Planejar as ações e as medidas de controle a serem implementadas – com base nas avaliações qualitativas e/ou quantitativas;
- Obedecer às normas legais e técnicas no tocante a saúde e segurança dos trabalhadores e;
- Preservar o meio ambiente.

4. DAS RESPONSABILIDADES

4.1. Do empregador

- Estabelecer, implementar e assegurar o cumprimento do PPRA, como atividade permanente da empresa.

4.2. Dos trabalhadores

- Colaborar e participar na implantação e execução do PPRA;
- Seguir as orientações recebidas nos treinamentos oferecidos dentro do PPRA;
- Informar ao seu superior hierárquico direto ocorrências que, a seu julgamento, possam implicar riscos à saúde dos trabalhadores.

5. CAMPO DE APLICAÇÃO

As ações do PPRA devem ser desenvolvidas no âmbito de cada estabelecimento da empresa, sob a responsabilidade do empregador, com a participação dos trabalhadores, sendo sua

abrangência e profundidade dependentes das características dos riscos e das necessidades de controle. O PPRA deve estar articulado com as demais NRS, em especial com o Programa de Controle Médico de Saúde Ocupacional – PCMSO. O programa aborda as etapas relativas ao gerenciamento de riscos ambientais que possam afetar a saúde e a integridade física dos trabalhadores.

6. ESTRATÉGIA E METODOLOGIA DE AÇÃO

O Programa de Prevenção de Riscos Ambientais – PPRA foi elaborado com base no desenvolvimento das etapas previstas num programa de higiene ocupacional, que consistem em antecipação, reconhecimento, avaliação, monitoramento e controle dos riscos ambientais existentes no ambiente de trabalho.

6.1. Descrição da ação

Para o desenvolvimento das etapas elencadas acima, foram realizadas as seguintes inspeções no ambiente de trabalho da empresa:

- Levantamento da bibliografia referente ao setor, especialmente ao POP (Procedimento Operacional Padrão), Instruções Normativas de trabalho e Prontuário clínico;
- Levantamento bibliográfico de documentações científicas, legislações pertinentes, manuais de máquinas e equipamentos do setor e Fichas de Informações de Substâncias e Produtos Químicos – FISPQ’s.
- Elaboração de formulários e questionários para orientação no levantamento de informações em campo e nas entrevistas com grupos homogêneos de trabalho;
- Visitas aos setores para identificação dos grupos homogêneos e confirmação das rotinas de trabalho;
- Discussão das informações com a equipe responsável pela elaboração do PPRA;
- Realização de medições dos agentes ambientais mensuráveis.

6.2. Prioridades

1. Realizar por antecipação o reconhecimento dos agentes ambientais nos ambientes de trabalho, identificando as fontes geradoras, os meios de propagação, número de empregados expostos, tipo de exposição e possíveis danos à saúde;

2. Indicar por antecipação EPI's com certificado de aprovação – CA – do Ministério do Trabalho, adequados aos agentes ambientais identificados;
3. Dar ênfase na elaboração do Programa de Controle Médico de Saúde Ocupacional – PCMSO;
4. Contribuir para a elaboração do Programa de Conservação Auditiva – PCA;
5. Contribuir para a elaboração do Programa de Proteção Respiratória – PPR;
6. Realizar as avaliações ambientais com o objetivo de quantificar a intensidade/concentração e confrontá-las com o limite de tolerância estabelecido pela NR-15.

6.3. Cronograma de Ações

O prazo para o desenvolvimento das etapas do PPRA, mencionadas no subitem 9.3.1 da NR – 09 é o seguinte:

Etapas	Prazos estabelecidos
Antecipação dos riscos	Realizado anteriormente quando da emissão inicial do PPRA (18/06/2014 a 20/12/2014)
Reconhecimento dos riscos	Realizado anteriormente quando da emissão inicial do PPRA (18/06/2014 a 20/12/2014)
Estabelecimento de prioridades e metas de avaliação e controle	Sempre que necessário
Avaliação dos riscos e da exposição dos trabalhadores	Sempre que ocorrerem modificações no processo de trabalho
Implantação das medidas de controle e avaliação de sua eficácia	Conforme estabelecido no item 14
Monitoramento da exposição aos riscos	Conforme estabelecido no item 15
Registro e divulgação dos dados	Conforme estabelecido nos itens 7 e 17

No cronograma de ações foram definidas ações a serem tomadas com prazos metas e prioridades para sua execução conforme 18 deste programa.

7. FORMA DE REGISTRO, MANUTENÇÃO E DIVULGAÇÃO DOS DADOS

7.1. Registro

Este programa terá duração de um ano, com nova análise prevista ao término desse tempo (Análise Global), entretanto todos os dados (meio físico e eletrônico) serão mantidos arquivados na empresa durante o mínimo de 20 (vinte) anos e ficarão à disposição dos trabalhadores interessados, seus representantes legais e as autoridades competentes.

7.2. Manutenção

- a) Avaliação periódica para verificar o andamento dos trabalhos e o cronograma das metas estipuladas no planejamento anual;
- b) Monitoramento – será efetuado o monitoramento periódico para avaliar a eficiência do programa e as medidas de controle implantadas;
- c) Controle médico – os resultados dos exames médicos também serão instrumentos para avaliar a eficácia do programa.

7.3. Divulgação

A divulgação do PPRA será feita aos empregados de todos os setores, através de palestras, treinamento e outros meios de divulgação da empresa.

Todos os dados ficarão na empresa à disposição dos empregados, seus representantes legais e órgão competente de fiscalização.

8. PERIODICIDADE E FORMA DE AVALIAÇÃO DO DESENVOLVIMENTO

A periodicidade será, no máximo anual, no entanto, os prazos estipulados no cronograma serão verificados a cada mês para se constatar se foram ou não respeitados. O programa será também reavaliado sempre que houver uma mudança nas condições de trabalho que possa alterar a exposição aos agentes biológicos e quando a análise de acidentes e incidentes assim o determinar.

A forma de avaliação do desenvolvimento será a verificação do cumprimento das metas específicas estabelecidas (indicando os reajustes necessários caso estas não tenham sido atingidas por completo) e o estabelecimento de novas metas e prioridades.

Mesmo que não tenha ocorrido nem uma alteração deverá ser feita uma reavaliação através da emissão de um novo documento (Análise Global).

NOTA: O PPRA e suas alterações e complementações serão apresentados e discutidos na CIPA de acordo com a NR-05, sendo sua cópia anexada ao livro de ATA desta comissão.

Devido à rotatividade dos cargos, poderão ser identificados casos onde há desacordo das planilhas de reconhecimento dos riscos com lista atual de lotação dos funcionários. Nestes casos, os cargos poderão ser comparados com cargos similares no mesmo setor ou outro setor semelhante, para agilizar ações (EPI's, ASO, treinamentos), sendo tudo atualizado na próxima revisão do PPRA.

9. DO NÍVEL DE AÇÃO

Considera-se Nível de Ação o valor acima do qual devem ser iniciadas ações preventivas de forma a minimizar a probabilidade de que as exposições a agentes ambientais ultrapassem os limites de exposição (Limite de Tolerância). As ações incluirão:

- ✓ O monitoramento periódico da exposição;
- ✓ A informação aos trabalhadores e;
- ✓ O controle médico.

Deverão ser objetos de controle sistemático as situações que apresentem exposição ocupacional acima dos Níveis de ação, conforme às situações que seguem abaixo:

- a) Para agentes químicos, a metade dos limites de exposição ocupacional;
- b) Para o ruído, a dose superior a 0,5(dose superior a 50%), conforme critério estabelecido na NR – 15, Anexo I, item 6.4.

10. ANTECIPAÇÃO DOS RISCOS AMBIENTAIS

Não foi necessária no momento, pois não ocorreu nenhuma das situações previstas no subitem 9.3.2 da NR – 09. Se detectada o SOST - Segurança do Trabalho será responsável para garantir que seja feita.

11. RECONHECIMENTO DOS RISCOS E AVALIAÇÃO DOS RISCOS E DA EXPOSIÇÃO DOS TRABALHADORES

Essas duas etapas – reconhecimento e avaliação – foram feitas simultaneamente. Os dados obtidos encontram-se nas planilhas a seguir:

Observação: em função dos processos licitatórios de EPI's obedecerem à Lei 8666/93, e neste caso não podemos definir a marca do EPI, conseqüentemente, o número do Certificado de Aprovação - CA fica inviável de ser previsto antes do recebimento do item. Desta forma, foram informados os CA's dos itens já presentes na Instituição, ficando com o campo em branco os que ainda se encontram em processo de aquisição. Casos de inconsistência do nº de CA, poderão ser consultados os números atuais no catálogo dos EPI's da Instituição.

11.1. Planilha 1.1 – setor: Engenharia de Manutenção

FUNÇÃO: ASSISTENTE ADMINISTRATIVO		QTDE: 2	CH: 40 h semanais	TIPO EXPOSIÇÃO: Sem exposição
DESCRIÇÃO DAS ATIVIDADES				
Confeccionar ordens de serviços; Receber e elaborar memorandos; Receber equipamentos clínicos para ser realizada manutenção; Realizar atendimento via telefone; Elaborar documentos em geral.				
MÁQUINAS E EQUIPAMENTOS UTILIZADOS				
Computador, impressora e telefone				
RISCOS AMBIENTAIS				
RISCO	AGENTE	FONTE GERADORA	VIA DE TRANSMISSÃO	DANOS À SAÚDE
FÍSICO	Não aplicável	-	-	-
QUÍMICO	Não aplicável	-	-	-
BIOLÓGICO	Não aplicável	-	-	-
MEDIDAS DE CONTROLE JÁ EXISTENTES				
ADMINISTRATIVAS	Documento contendo as rotinas de trabalho;			
COLETIVAS	Ventilação artificial, limpeza e desinfecção concorrente e terminal;			
INDIVIDUAIS	Capacitação inicial e continuada sobre riscos biológicos e Vacinação.			
EPIS INDIADOS PARA A FUNÇÃO				
DESCRIÇÃO	CA	INDICAÇÃO		
Não aplicável	-	-		
DADOS EXISTENTES NA EMPRESA, INDICATIVO DE COMPROMETIMENTO À SAÚDE				
Não há.				
RECOMENDAÇÕES E MEDIDAS DE CONTROLE RECOMENDADAS				
RISCO FÍSICO: Não recomendado por não haver exposição a este agente ambiental.				
RISCO QUÍMICO: Não recomendado por não haver exposição a este agente ambiental.				
RISCO BIOLÓGICO: Não recomendado por não haver exposição a este agente ambiental.				

Planilha 1.2 – setor: Engenharia de Manutenção

FUNÇÃO: ENGENHEIRO MECÂNICO	QTDE: 01	CH: 40 h semanais	TIPO EXPOSIÇÃO: Sem exposição	
DESCRIÇÃO DAS ATIVIDADES				
Supervisionar manutenções corretivas nas áreas elétrica, mecânica e civil. Projetar, supervisionar, testar e administrar sistemas e conjuntos mecânicos, componentes, ferramentas e materiais, especificando limites de referência para cálculo; Implementar atividades de manutenção; Desenvolver atividades de fabricação de produtos; Elaborar documentação técnica, coordenar e assessorar atividades técnicas; Realizar demais atividades inerentes ao emprego.				
MÁQUINAS E EQUIPAMENTOS UTILIZADOS				
Computador, impressora e telefone				
RISCOS AMBIENTAIS				
RISCO	AGENTE	FONTE GERADORA	VIA DE TRANSMISSÃO	DANOS À SAÚDE
FÍSICO	Não aplicável	-	-	-
QUÍMICO	Não aplicável	-	-	-
BIOLÓGICO	Não aplicável	-	-	-
MEDIDAS DE CONTROLE JÁ EXISTENTES				
ADMINISTRATIVAS	Documento contendo as rotinas de trabalho;			
COLETIVAS	Ventilação artificial, limpeza e desinfecção concorrente e terminal;			
INDIVIDUAIS	Capacitação inicial e continuada sobre riscos biológicos e Vacinação.			
EPIS INDIADOS PARA A FUNÇÃO				
DESCRIÇÃO	CA	INDICAÇÃO		
Capacete aba frontal		Proteção do crânio		
Óculos de segurança	16462	Proteção dos olhos		
Bota de Segurança				
DADOS EXISTENTES NA EMPRESA, INDICATIVO DE COMPROMETIMENTO À SAÚDE				
Não há.				
RECOMENDAÇÕES E MEDIDAS DE CONTROLE RECOMENDADAS				
RISCO FÍSICO: Não recomendado por não haver exposição a este agente ambiental.				
RISCO QUÍMICO: Não recomendado por não haver exposição a este agente ambiental.				
RISCO BIOLÓGICO: Não recomendado por não haver exposição a este agente ambiental.				

11.2. Planilha 2.1 – setor: Unidade de Atenção à Saúde da Mulher - Ambulatório

FUNÇÃO: ASSISTENTE ADMINISTRATIVO		QTDE: 01	CH: 40 h semanais	TIPO EXPOSIÇÃO: Habitual permanente
DESCRIÇÃO DAS ATIVIDADES				
Marcar consultas; Confirmar consultas; Realizar a abertura de prontuários; Avisar remarcação via telefone e Atender o público em geral.				
MÁQUINAS E EQUIPAMENTOS UTILIZADOS				
Computador, impressora e telefone				
RISCOS AMBIENTAIS				
RISCO	AGENTE	FONTE GERADORA	VIA DE TRANSMISSÃO	DANOS À SAÚDE
FÍSICO	Não aplicável	-	-	-
QUÍMICO	Não aplicável	-	-	-
BIOLÓGICO	Microrganismos	Pacientes	Direta pelo ar	Infecção diversas
MEDIDAS DE CONTROLE JÁ EXISTENTES				
ADMINISTRATIVAS	Documento contendo as rotinas de trabalho;			
COLETIVAS	Ventilação artificial, limpeza e desinfecção concorrente e terminal;			
INDIVIDUAIS	Capacitação inicial e continuada sobre riscos biológicos e Vacinação.			
EPIS INDIADOS PARA A FUNÇÃO				
DESCRIÇÃO	CA	INDICAÇÃO		
RESPIRADOR PFF2	2072	Proteção do sistema respiratório		
DADOS EXISTENTES NA EMPRESA, INDICATIVO DE COMPROMETIMENTO Á SAÚDE				
Não há				
RECOMENDAÇÕES E MEDIDAS DE CONTROLE RECOMENDADAS				
RISCO FÍSICO: Não recomendado por não haver exposição a este agente ambiental.				
RISCO QUÍMICO: Não recomendado por não haver exposição a este agente ambiental.				
RISCO BIOLÓGICO: Seguir recomendações de biossegurança e de segurança e saúde no trabalho em serviços de saúde.				

Planilha 2.2 – setor: Unidade de Atenção à Saúde da Mulher - Ambulatório

FUNÇÃO: ASSISTENTE SOCIAL		QTDE: 02	CH: 30 h semanais	TIPO EXPOSIÇÃO: Habitual permanente
DESCRIÇÃO DAS ATIVIDADES				
Proceder ao acompanhamento social dos usuários, orientando e encaminhando para os setores responsáveis; Orientar os pacientes e encaminhá-los aos programas sociais internos e externos; Realizar, em conjunto com a enfermagem visita domiciliar inicial e de acompanhamento.				
MÁQUINAS E EQUIPAMENTOS UTILIZADOS				
RISCOS AMBIENTAIS				
RISCO	AGENTE	FONTE GERADORA	VIA DE TRANSMISSÃO	DANOS À SAÚDE
FÍSICO	Não aplicável	-	-	-
QUÍMICO	Não aplicável	-	-	-
BIOLÓGICO	Microrganismos	Pacientes	Direta pelo ar	Infecção diversas
MEDIDAS DE CONTROLE JÁ EXISTENTES				
ADMINISTRATIVAS	Documento contendo as rotinas de trabalho;			
COLETIVAS	Ventilação artificial, limpeza e desinfecção concorrente e terminal;			
INDIVIDUAIS	Capacitação inicial e continuada sobre riscos biológicos e Vacinação.			
EPIS INDIADOS PARA A FUNÇÃO				
DESCRIÇÃO	CA	INDICAÇÃO		
Respirador PFF2	2072	Proteção do sistema respiratório		
DADOS EXISTENTES NA EMPRESA, INDICATIVO DE COMPROMETIMENTO À SAÚDE				
Não há.				
RECOMENDAÇÕES E MEDIDAS DE CONTROLE RECOMENDADAS				
RISCO FÍSICO: Não recomendado por não haver exposição a este agente ambiental.				
RISCO QUÍMICO: Não recomendado por não haver exposição a este agente ambiental.				
RISCO BIOLÓGICO: Seguir recomendações de biossegurança e de segurança e saúde no trabalho em serviços de saúde.				

Planilha 2.3 – setor: Unidade de Atenção à Saúde da Mulher - Ambulatório

FUNÇÃO: MÉDICO GINECOLOGISTA		QTDE: 01	CH: 24 h semanais	TIPO EXPOSIÇÃO: Habitual permanente
DESCRIÇÃO DAS ATIVIDADES				
Gerenciar o ambulatório de ginecologia e a Unidade de Recuperação e Pós Anestésico Ginecológico; Realizar consultas ginecológicas e coleta de material preventivo e biopsia do colo uterino; Realizar avaliação pós operatória; Realizar cirurgias ginecológicas de média e alta complexidade.				
MÁQUINAS E EQUIPAMENTOS UTILIZADOS				
RISCOS AMBIENTAIS				
RISCO	AGENTE	FONTE GERADORA	VIA DE TRANSMISSÃO	DANOS À SAÚDE
FÍSICO	Não aplicável	-	-	-
QUÍMICO	Não aplicável	-	-	-
BIOLÓGICO	Microrganismos	Pacientes e fômites	Direta pelo ar e contato físico com pacientes	Infecção diversas
MEDIDAS DE CONTROLE JÁ EXISTENTES				
ADMINISTRATIVAS	Documento contendo as rotinas de trabalho;			
COLETIVAS	Ventilação artificial, limpeza e desinfecção concorrente e terminal;			
INDIVIDUAIS	Capacitação inicial e continuada sobre riscos biológicos e Vacinação.			
EPIS INDIADOS PARA A FUNÇÃO				
DESCRIÇÃO	CA	INDICAÇÃO		
Respirador PFF2	2072	Proteção do sistema respiratório		
Óculos de segurança	16462	Proteção dos olhos		
DADOS EXISTENTES NA EMPRESA, INDICATIVO DE COMPROMETIMENTO À SAÚDE				
Não há.				
RECOMENDAÇÕES E MEDIDAS DE CONTROLE RECOMENDADAS				
RISCO FÍSICO: Não recomendado por não haver exposição a este agente ambiental.				
RISCO QUÍMICO: Não recomendado por não haver exposição a este agente ambiental.				
RISCO BIOLÓGICO: Seguir recomendações de biossegurança e de segurança e saúde no trabalho em serviços de saúde.				

Planilha 2.4 – setor: Unidade de Atenção à Saúde da Mulher - Ambulatório

FUNÇÃO: ENFERMEIRO ASSISTENCIAL		QTDE: 08	CH: 36h semanais	TIPO EXPOSIÇÃO: Habitual permanente
DESCRIÇÃO DAS ATIVIDADES				
Realizar consulta de enfermagem que abrange o levantamento do histórico, evolução, queixas, exame físico (medida abdominal, altura uterina, exame das mamas, detecção de edemas e etc.) e fornecer orientações quanto ao auto-cuidado durante a gestação; Realizar coleta de material para Citologia Oncótica (Exame Preventivo); Fazer prevenção de câncer cérvico uterino; Realizar avaliação do estado nutricional da paciente; Realizar verificação de glicemia; Realizar retirada de pontos e curativos; Realizar atividades de coordenação do setor na ausência da chefia.				
MÁQUINAS E EQUIPAMENTOS UTILIZADOS				
Computador, impressora e telefone				
RISCOS AMBIENTAIS				
RISCO	AGENTE	FONTE GERADORA	VIA DE TRANSMISSÃO	DANOS À SAÚDE
FÍSICO	Não aplicável	-	-	-
QUÍMICO	Não aplicável	-	-	-
BIOLÓGICO	Microrganismos	Pacientes e fômites	Direta pelo ar e contato físico com pacientes	Infecções diversas
MEDIDAS DE CONTROLE JÁ EXISTENTES				
ADMINISTRATIVAS	Documento contendo as rotinas de trabalho			
COLETIVAS	Ventilação artificial, limpeza e desinfecção concorrente e terminal			
INDIVIDUAIS	Capacitação inicial e continuada sobre riscos biológicos e vacinação.			
EPIS INDICADOS PARA A FUNÇÃO				
DESCRIÇÃO	CA	INDICAÇÃO		
Óculos de segurança	16462	Proteção dos olhos		
Respirador PFF2	2072	Proteção do sistema respiratório		
DADOS EXISTENTES NA EMPRESA, INDICATIVO DE COMPROMETIMENTO À SAÚDE				
Não há				
RECOMENDAÇÕES E MEDIDAS DE CONTROLE RECOMENDADAS				
RISCO FÍSICO: Não recomendado, por não haver exposição a este agente ambiental.				
RISCO QUÍMICO: Não recomendado, por não haver exposição a este agente ambiental.				
RISCO BIOLÓGICO: Seguir recomendações de biossegurança e de segurança e saúde no trabalho em serviços de saúde.				

Planilha 2.5 – setor: Unidade de Atenção à Saúde da Mulher - Ambulatório

FUNÇÃO: MÉDICO GINECOLOGIA	QTDE: 08	CH: 24h semanais	TIPO EXPOSIÇÃO: Habitual permanente	
DESCRIÇÃO DAS ATIVIDADES				
Realizar coleta de material para Citologia Oncótica (Exame Preventivo) e para detecção de outras patologias do colo do útero; Realizar exame de mamas; Realizar exames ginecológicos que incluem exames de mamas e exame especular, diagnosticando anomalias e infecções existentes; Executar cauterizações de colo de útero (tratamento realizado para cicatrizar as feridas no útero); Orientar quanto ao planejamento familiar, através de palestras e explanações a respeito dos métodos existentes fornecendo o material quando solicitado; Realizar investigações de esterilidade conjugal através de exames; Realizar exame pré-natal, diagnosticando a gravidez, solicitando os exames de rotina e verificando pressão, peso, altura uterina e batimentos cardíacos fetais.				
MÁQUINAS E EQUIPAMENTOS UTILIZADOS				
Computador, impressora				
RISCOS AMBIENTAIS				
RISCO	AGENTE	FONTE GERADORA	VIA DE TRANSMISSÃO	DANOS À SAÚDE
FÍSICO	Não aplicável	-	-	-
QUÍMICO	Não aplicável	-	-	-
BIOLÓGICO	Microrganismos	Pacientes e fômites	Direta pelo ar e contato físico com pacientes	Infecções diversas
MEDIDAS DE CONTROLE JÁ EXISTENTES				
ADMINISTRATIVAS	Documento contendo as rotinas de trabalho			
COLETIVAS	Ventilação artificial, limpeza e desinfecção concorrente e terminal			
INDIVIDUAIS	Capacitação inicial e continuada sobre riscos biológicos e vacinação.			
EPIS INDICADOS PARA A FUNÇÃO				
DESCRIÇÃO	CA	INDICAÇÃO		
Óculos de segurança	16462	Proteção dos olhos		
Respirador PFF2	2072	Proteção do sistema respiratório		
DADOS EXISTENTES NA EMPRESA, INDICATIVO DE COMPROMETIMENTO À SAÚDE				
Não há				
RECOMENDAÇÕES E MEDIDAS DE CONTROLE RECOMENDADAS				
RISCO FÍSICO: Não recomendado, por não haver exposição a este agente ambiental.				
RISCO QUÍMICO: Não recomendado, por não haver exposição a este agente ambiental.				
RISCO BIOLÓGICO: Seguir recomendações de biossegurança e de segurança e saúde no trabalho em serviços de saúde.				

Planilha 2.6 – setor: Unidade de Atenção à Saúde da Mulher - Ambulatório

FUNÇÃO: MÉDICO - MASTOLOGIA		QTDE: 02	CH: 24h semanais	TIPO EXPOSIÇÃO: Habitual permanente
DESCRIÇÃO DAS ATIVIDADES				
Diagnosticar e tratar de afecções do aparelho reprodutor feminino e órgãos anexos, ao emprego. notadamente para diagnóstico e tratamento das doenças da mama, empregando tratamento clínico-cirúrgico, para promover ou recuperar a saúde; Realizar as atribuições de Médico e demais atividades inerentes				
MÁQUINAS E EQUIPAMENTOS UTILIZADOS				
Computador, impressora, telefone				
RISCOS AMBIENTAIS				
RISCO	AGENTE	FONTE GERADORA	VIA DE TRANSMISSÃO	DANOS À SAÚDE
FÍSICO	Não aplicável	-	-	-
QUÍMICO	Não aplicável			
BIOLÓGICO	Microrganismos	Pacientes e fômites	Direta pelo ar e contato físico com pacientes	Infecções diversas
MEDIDAS DE CONTROLE JÁ EXISTENTES				
ADMINISTRATIVAS	Documento contendo as rotinas de trabalho			
COLETIVAS	Ventilação artificial, limpeza e desinfecção concorrente e terminal			
INDIVIDUAIS	Capacitação inicial e continuada sobre riscos biológicos e vacinação.			
EPIS INDICADOS PARA A FUNÇÃO				
DESCRIÇÃO	CA	INDICAÇÃO		
Óculos de segurança	16462	Proteção dos olhos		
Respirador PFF2	2072	Proteção do sistema respiratório		
DADOS EXISTENTES NA EMPRESA, INDICATIVO DE COMPROMETIMENTO À SAÚDE				
Não há				
RECOMENDAÇÕES E MEDIDAS DE CONTROLE RECOMENDADAS				
RISCO FÍSICO: Não recomendado, por não haver exposição a este agente ambiental.				
RISCO QUÍMICO: Não recomendado, por não haver exposição a este agente ambiental.				
RISCO BIOLÓGICO: Seguir recomendações de biossegurança e de segurança e saúde no trabalho em serviços de saúde.				

Planilha 2.7 – setor: Unidade de Atenção à Saúde da Mulher - Ambulatório

FUNÇÃO: MÉDICO OBSTETRA	QTDE: 07	CH: 24h semanais	TIPO EXPOSIÇÃO: Habitual permanente	
DESCRIÇÃO DAS ATIVIDADES				
Examinar a paciente; Auscultar os batimentos cardíacos fetais; Realizar toque vaginal; Realizar triagem precoce de pacientes com gestação de risco; Avaliar a gestante durante toda a gestação até o parto; Executar avaliação de vitalidade fetal através de estímulo sonoro para ver se há desenvolvimento ideal do feto; Realizar consulta pós-parto indicando método contraceptivo, se necessário; Auscultar batimentos cardíacos fetais; Realizar parto vaginal e cesariana em pacientes com gestação de risco e normal; Realizar toque vaginal; Realizar cirurgia de Histerectomia (retirada do útero); Realizar curetagem uterina (retirada de material placentário ou endometrial da cavidade uterina).				
MÁQUINAS E EQUIPAMENTOS UTILIZADOS				
Computador, impressora				
RISCOS AMBIENTAIS				
RISCO	AGENTE	FONTE GERADORA	VIA DE TRANSMISSÃO	DANOS À SAÚDE
FÍSICO	Não aplicável	-	-	-
QUÍMICO	Produtos químicos	Ácido tricloroacético Ácido acético Lugol	Aérea e contato físico	Alergias
BIOLÓGICO	Microrganismos	Pacientes e fômites	Direta pelo ar e contato físico com pacientes	Infecções diversas
MEDIDAS DE CONTROLE JÁ EXISTENTES				
ADMINISTRATIVAS	Documento contendo as rotinas de trabalho			
COLETIVAS	Ventilação artificial, limpeza e desinfecção concorrente e terminal			
INDIVIDUAIS	Capacitação inicial e continuada sobre riscos biológicos e vacinação.			
EPIS INDICADOS PARA A FUNÇÃO				
DESCRIÇÃO	CA	INDICAÇÃO		
Óculos de segurança	16462	Proteção dos olhos		
Respirador PFF2	2072	Proteção do sistema respiratório		
DADOS EXISTENTES NA EMPRESA, INDICATIVO DE COMPROMETIMENTO À SAÚDE				
Não há				
RECOMENDAÇÕES E MEDIDAS DE CONTROLE RECOMENDADAS				
RISCO FÍSICO: Não recomendado, por não haver exposição a este agente ambiental.				
RISCO QUÍMICO: Seguir recomendações contidas na Ficha de Informações Segurança do Produto (FISPQ)				
RISCO BIOLÓGICO: Seguir recomendações de biossegurança e de segurança e saúde no trabalho em serviços de saúde.				

Planilha 2.8 – setor: Unidade de Atenção à Saúde da Mulher - Ambulatório

FUNÇÃO: NUTRICIONISTA		QTDE: 01	CH: 40h semanais	TIPO EXPOSIÇÃO: Habitual permanente
DESCRIÇÃO DAS ATIVIDADES				
Realizar semiologia nutricional; identificar sinais que podem levar a sintomas não informados através da inspeção, palpação e escuta; Realizar avaliação antropométrica, dietética e bioquímica.				
MÁQUINAS E EQUIPAMENTOS UTILIZADOS				
Computador, impressora e telefone				
RISCOS AMBIENTAIS				
RISCO	AGENTE	FONTE GERADORA	VIA DE TRANSMISSÃO	DANOS À SAÚDE
FÍSICO	Não aplicável	-	-	-
QUÍMICO	Não aplicável	-	-	-
BIOLÓGICO	Microrganismos	Pacientes e objetos de seu uso	Direta pelo ar e contato físico com pacientes	Infecções diversas
MEDIDAS DE CONTROLE JÁ EXISTENTES				
ADMINISTRATIVAS	Documento contendo as rotinas de trabalho			
COLETIVAS	Ventilação artificial, limpeza e desinfecção concorrente e terminal			
INDIVIDUAIS	Capacitação inicial e continuada sobre riscos biológicos e vacinação.			
EPIS INDICADOS PARA A FUNÇÃO				
DESCRIÇÃO	CA	INDICAÇÃO		
Respirador PFF2	2072	Proteção do sistema respiratório		
DADOS EXISTENTES NA EMPRESA, INDICATIVO DE COMPROMETIMENTO À SAÚDE				
Não há				
RECOMENDAÇÕES E MEDIDAS DE CONTROLE RECOMENDADAS				
RISCO FÍSICO: Não recomendado, por não haver exposição a este agente ambiental.				
RISCO QUÍMICO: Não recomendado, por não haver exposição a este agente ambiental.				
RISCO BIOLÓGICO: Seguir recomendações de biossegurança e de segurança e saúde no trabalho em serviços de saúde.				

Planilha 2.8 – setor: Unidade de Atenção à Saúde da Mulher - Ambulatório

FUNÇÃO: PSICÓLOGO		QTDE: 01	CH: 40h semanais	TIPO EXPOSIÇÃO: Habitual permanente
DESCRIÇÃO DAS ATIVIDADES				
Atender sob consulta psicológica pacientes com demandas emocionais secundárias a doenças relacionadas ao trato ginecológico como câncer, DST, mulheres vítimas de violência sexual e outras demandas necessárias à mulher.				
MÁQUINAS E EQUIPAMENTOS UTILIZADOS				
Computador, impressora e telefone				
RISCOS AMBIENTAIS				
RISCO	AGENTE	FONTE GERADORA	VIA DE TRANSMISSÃO	DANOS À SAÚDE
FÍSICO	Não aplicável	-	-	-
QUÍMICO	Não aplicável	-	-	-
BIOLÓGICO	Microorganismos	Pacientes	Direta pelo ar	Infecções diversas
MEDIDAS DE CONTROLE JÁ EXISTENTES				
ADMINISTRATIVAS	Documento contendo as rotinas de trabalho			
COLETIVAS	Ventilação artificial, limpeza e desinfecção concorrente e terminal			
INDIVIDUAIS	Capacitação inicial e continuada sobre riscos biológicos e vacinação.			
EPIS INDICADOS PARA A FUNÇÃO				
DESCRIÇÃO	CA	INDICAÇÃO		
Respirador PFF2	2072	Proteção do sistema respiratório		
DADOS EXISTENTES NA EMPRESA, INDICATIVO DE COMPROMETIMENTO À SAÚDE				
Não há				
RECOMENDAÇÕES E MEDIDAS DE CONTROLE RECOMENDADAS				
RISCO FÍSICO: Não recomendado, por não haver exposição a este agente ambiental.				
RISCO QUÍMICO: Não recomendado, por não haver exposição a este agente ambiental.				
RISCO BIOLÓGICO: Seguir recomendações de biossegurança e de segurança e saúde no trabalho em serviços de saúde.				

Planilha 2.9 – setor: Unidade de Atenção à Saúde da Mulher - Ambulatório

FUNÇÃO: TÉCNICO EM ENFERMAGEM	QTDE: 24	CH: 36h semanais	TIPO EXPOSIÇÃO: Habitual permanente	
DESCRIÇÃO DAS ATIVIDADES				
Realizar assistência de enfermagem no atendimento dos consultórios de obstetrícia e ginecologia; Preparar sala conforme tipo de atendimento, organizando formulários, prontuários; Realizar assepsia dos consultórios e ante-salas; Organizar materiais (pinças, equipamentos e soluções) efetuando o posterior descarte adequado encaminhando materiais para o Centro de Materiais e Esterilização – CME; Auxiliar os médicos na coleta de material para citologia oncológica (Exame Preventivo), patologias cervicais, punções de mama, entre outros procedimentos; Administrar injeções intramusculares de anticoncepcionais e vacinas; Realizar retirada de pontos e curativos; Realizar verificação de glicemia; Verificar pressão arterial.				
MÁQUINAS E EQUIPAMENTOS UTILIZADOS				
RISCOS AMBIENTAIS				
RISCO	AGENTE	FONTE GERADORA	VIA DE TRANSMISSÃO	DANOS À SAÚDE
FÍSICO	Não aplicável	-	-	-
QUÍMICO	Não aplicável	-	-	-
BIOLÓGICO	Microrganismos	Pacientes e fômites	Direta pelo ar e contato físico com pacientes	Infecções diversas
MEDIDAS DE CONTROLE JÁ EXISTENTES				
ADMINISTRATIVAS	Documento contendo as rotinas de trabalho			
COLETIVAS	Ventilação artificial, limpeza e desinfecção concorrente e terminal			
INDIVIDUAIS	Capacitação inicial e continuada sobre riscos biológicos e vacinação.			
EPIS INDICADOS PARA A FUNÇÃO				
DESCRIÇÃO	CA	INDICAÇÃO		
Óculos de segurança	16462	Proteção dos olhos		
Respirador PFF2	2072	Proteção do sistema respiratório		
DADOS EXISTENTES NA EMPRESA, INDICATIVO DE COMPROMETIMENTO À SAÚDE				
Não há				
RECOMENDAÇÕES E MEDIDAS DE CONTROLE RECOMENDADAS				
RISCO FÍSICO: Não recomendado, por não haver exposição a este agente ambiental.				
RISCO QUÍMICO: Não recomendado, por não haver exposição a este agente ambiental.				
RISCO BIOLÓGICO: Seguir recomendações de biossegurança e de segurança e saúde no trabalho em serviços de saúde.				

11.3. Planilha 3.1 – setor: Unidade de Farmácia Infantil

FUNÇÃO: ASSISTENTE ADMINISTRATIVO		QTDE: 01	CH: 40h semanais	TIPO EXPOSIÇÃO: Sem exposição
DESCRIÇÃO DAS ATIVIDADES				
Confeccionar escalas, ocorrência de pontos e de justificativa de faltas; Confeccionar e entregar memorandos, ofícios, outros documentos e processos nos diversos setores do hospital; Confeccionar atas de reunião; Checar e/ou realizar entradas e saídas de produtos no sistema de controle de estoque; Realizar acompanhamento mensal das ocorrências com fornecedores (validade, atrasos, cancelamentos, troca de marcas).				
MÁQUINAS E EQUIPAMENTOS UTILIZADOS				
Computador, impressora e telefone				
RISCOS AMBIENTAIS				
RISCO	AGENTE	FONTE GERADORA	VIA DE TRANSMISSÃO	DANOS À SAÚDE
FÍSICO	Não aplicável	-	-	-
QUÍMICO	Não aplicável	-	-	-
BIOLÓGICO	Não aplicável	-	-	-
MEDIDAS DE CONTROLE JÁ EXISTENTES				
ADMINISTRATIVAS	Documento contendo as rotinas de trabalho			
COLETIVAS	Ventilação artificial, limpeza e desinfecção concorrente e terminal			
INDIVIDUAIS	Capacitação inicial e continuada sobre riscos biológicos e vacinação.			
EPIS INDIADOS PARA A FUNÇÃO				
DESCRIÇÃO	CA	INDICAÇÃO		
Não aplicável	-	-		
DADOS EXISTENTES NA EMPRESA, INDICATIVO DE COMPROMETIMENTO À SAÚDE				
Não há				
RECOMENDAÇÕES E MEDIDAS DE CONTROLE RECOMENDADAS				
RISCO FÍSICO: Não recomendado, por não haver exposição a este agente ambiental.				
RISCO QUÍMICO: Não recomendado, por não haver exposição a este agente ambiental.				
RISCO BIOLÓGICO: Não recomendado, por não haver exposição a este agente ambiental.				

Planilha 3.2 – setor: Unidade de Farmácia Infantil

FUNÇÃO: FARMACÊUTICO		QTDE: 07	CH: 40h semanais	TIPO EXPOSIÇÃO: Sem exposição
DESCRIÇÃO DAS ATIVIDADES				
Revisar prescrição médica e realizar intervenção farmacêutica; Realizar visita mensal as clínicas para aplicação do check-list de armazenamento de medicamentos nas Clínicas e revisar carros de paradas; Realizar atividades de Farmacovigilância, quando observada anormalidades nas prescrições médicas, comunicando ao setor de Gestão de Riscos, responsável pelas investigações das reações adversas junto à equipe de assistência e ao paciente; Supervisionar das condições ambientais adequadas de armazenamento dos medicamentos e produtos de saúde; Responsável pelo controle físico e contábil necessário à prestação de contas (balanços e inventários);				
MÁQUINAS E EQUIPAMENTOS UTILIZADOS				
Computador, impressora e telefone				
RISCOS AMBIENTAIS				
RISCO	AGENTE	FONTE GERADORA	VIA DE TRANSMISSÃO	DANOS À SAÚDE
FÍSICO	Não aplicável	-	-	-
QUÍMICO	Não aplicável	-	-	-
BIOLÓGICO	Microrganismos	Pacientes e objetos de seu uso	Direta pelo ar e contato físico com pacientes	Infecção diversa
MEDIDAS DE CONTROLE JÁ EXISTENTES				
ADMINISTRATIVAS	Documento contendo as rotinas de trabalho			
COLETIVAS	Ventilação artificial, limpeza e desinfecção concorrente e terminal			
INDIVIDUAIS	Capacitação inicial e continuada sobre riscos biológicos e vacinação.			
EPIS INDIADOS PARA A FUNÇÃO				
DESCRIÇÃO	CA	INDICAÇÃO		
Óculos de segurança	16462	Proteção para os olhos		
Respirador PFF2	2072	Proteção do sistema respiratório		
DADOS EXISTENTES NA EMPRESA, INDICATIVO DE COMPROMETIMENTO À SAÚDE				
Não há				
RECOMENDAÇÕES E MEDIDAS DE CONTROLE RECOMENDADAS				
RISCO FÍSICO: Não recomendado, por não haver exposição a este agente ambiental.				
RISCO QUÍMICO: Não recomendado, por não haver exposição a este agente ambiental.				
RISCO BIOLÓGICO: Seguir recomendações de biossegurança e de segurança e saúde no trabalho em serviços de saúde.				

Planilha 3.3 – setor: Unidade de Farmácia Infantil

FUNÇÃO: TÉCNICO EM FARMÁCIA		QTDE: 13	CH: 40h semanais	TIPO EXPOSIÇÃO: Habitual permanente
DESCRIÇÃO DAS ATIVIDADES				
Receber, armazenar, distribuir, segregar e descartar medicamentos na CAF; Conferir e controlar estoque nas CAFs, Setores de Distribuição e Farmácias Satélites; Calcular doses das prescrições e confeccionar Kits de medicamentos, curativos, para cirurgias, entre outros; Entregar medicamentos, curativos, produtos de saúde, nutrições parenterais para as unidades de internação; Repor medicamentos e matérias médico-hospitalares para as unidades de internação; Entregar medicamentos no centro cirúrgico e outros serviços quando necessário; Fracionar e rotular medicamentos; Repor medicamentos e produtos para saúde nos bins e caixas; Realizar serviços externos (receber insulina, medicamentos, leite e produtos para saúde na Central de Abastecimento do Estado e Município, Hospitais, Farmácia e Distribuidoras; entregar medicamentos quimioterápicos e recebê-los manipulados e prontos para uso do Hospital Aldenora Belo, entre outros); Atendimento de pacientes na farmácia básica.				
MÁQUINAS E EQUIPAMENTOS UTILIZADOS				
RISCOS AMBIENTAIS				
RISCO	AGENTE	FONTE GERADORA	VIA DE TRANSMISSÃO	DANOS À SAÚDE
FÍSICO	Não aplicável	-	-	-
QUÍMICO	Não aplicável	-	-	-
BIOLÓGICO	microrganismos	Pacientes e objetos de seu uso	Contato físico com pacientes	-
MEDIDAS DE CONTROLE JÁ EXISTENTES				
ADMINISTRATIVAS	Documento contendo as rotinas de trabalho			
COLETIVAS	Ventilação artificial, limpeza e desinfecção concorrente e terminal			
INDIVIDUAIS	Capacitação inicial e continuada sobre riscos biológicos e vacinação.			
EPIS INDICADOS PARA A FUNÇÃO				
DESCRIÇÃO	CA	INDICAÇÃO		
Óculos de segurança	16462	Proteção para os olhos		
Respirador PFF2	2072	Proteção do sistema respiratório		
DADOS EXISTENTES NA EMPRESA, INDICATIVO DE COMPROMETIMENTO À SAÚDE				
Não há				
RECOMENDAÇÕES E MEDIDAS DE CONTROLE RECOMENDADAS				
RISCO FÍSICO: Não recomendado, por não haver exposição a este agente ambiental.				
RISCO QUÍMICO: Não recomendado, por não haver exposição a este agente ambiental.				
RISCO BIOLÓGICO: Seguir recomendações de biossegurança e de segurança e saúde no trabalho em serviços de saúde.				

11.4. Planilha 4.1 – setor: Unidade Atenção à Criança – Ambulatório Pediátrico

FUNÇÃO: ASSISTENTE SOCIAL		QTDE: 05	CH: 30h semanais	TIPO EXPOSIÇÃO: Habitual permanente
DESCRIÇÃO DAS ATIVIDADES				
Desenvolver trabalhos com a família para viabilização e garantia de direitos sociais; Fazer entrevistas com a família; Realizar atendimento individual com pais e irmãos; Realizar visitar domiciliar; Realizar visitas a beira do leito com equipe multidisciplinar.				
MÁQUINAS E EQUIPAMENTOS UTILIZADOS				
Computador, impressora				
RISCOS AMBIENTAIS				
RISCO	AGENTE	FONTE GERADORA	VIA DE TRANSMISSÃO	DANOS À SAÚDE
FÍSICO	Não aplicável	-	-	-
QUÍMICO	Não aplicável	-	-	-
BIOLÓGICO	microrganismo	Pacientes	Direta pelo ar	Infecções diversas
MEDIDAS DE CONTROLE JÁ EXISTENTES				
ADMINISTRATIVAS	Documento contendo as rotinas de trabalho			
COLETIVAS	Ventilação artificial, limpeza e desinfecção concorrente e terminal			
INDIVIDUAIS	Capacitação inicial e continuada sobre riscos biológicos e vacinação.			
EPIS INDICADOS PARA A FUNÇÃO				
DESCRIÇÃO	CA	INDICAÇÃO		
Respirador PFF2	2072	Proteção do sistema respiratório		
DADOS EXISTENTES NA EMPRESA, INDICATIVO DE COMPROMETIMENTO À SAÚDE				
Não há				
RECOMENDAÇÕES E MEDIDAS DE CONTROLE RECOMENDADAS				
RISCO FÍSICO: Não recomendado, por não haver exposição a este agente ambiental.				
RISCO QUÍMICO: Não recomendado, por não haver exposição a este agente ambiental.				
RISCO BIOLÓGICO: Seguir recomendações de biossegurança e de segurança e saúde no trabalho em serviços de saúde.				

Planilha 4.2 – setor: Unidade Atenção à Criança – Ambulatório Pediátrico

FUNÇÃO: ASSISTENTE ADMINISTRATIVO (na recepção)		QTDE: 01	CH: 40h semanais	TIPO EXPOSIÇÃO: Habitual permanente
DESCRIÇÃO DAS ATIVIDADES				
Realizar atendimento ao público durante cadastramento, marcação de consultas e fornecimento de informações aos pacientes internos e usuários em geral; Prestar informações, coletando e inserindo dados (manuseando papéis e documentos fornecidos pelos pacientes) em conformidade com as demandas; Prestar informação aos pacientes e acompanhantes.				
MÁQUINAS E EQUIPAMENTOS UTILIZADOS				
RISCOS AMBIENTAIS				
RISCO	AGENTE	FONTE GERADORA	VIA DE TRANSMISSÃO	DANOS À SAÚDE
FÍSICO	Não aplicável	-	-	-
QUÍMICO	Não aplicável	-	-	-
BIOLÓGICO	Microrganismo	Pacientes	Direta pelo ar	Infecções diversas
MEDIDAS DE CONTROLE JÁ EXISTENTES				
ADMINISTRATIVAS	Documento contendo as rotinas de trabalho			
COLETIVAS	Ventilação artificial, limpeza e desinfecção concorrente e terminal			
INDIVIDUAIS	Capacitação inicial e continuada sobre riscos biológicos e vacinação.			
EPIS INDICADOS PARA A FUNÇÃO				
DESCRIÇÃO	CA	INDICAÇÃO		
Respirador PFF2	2072	Proteção do sistema respiratório		
DADOS EXISTENTES NA EMPRESA, INDICATIVO DE COMPROMETIMENTO À SAÚDE				
Não há				
RECOMENDAÇÕES E MEDIDAS DE CONTROLE RECOMENDADAS				
RISCO FÍSICO: Não recomendado, por não haver exposição a este agente ambiental.				
RISCO QUÍMICO: Não recomendado, por não haver exposição a este agente ambiental.				
RISCO BIOLÓGICO: Seguir recomendações de biossegurança e de segurança e saúde no trabalho em serviços de saúde.				

Planilha 4.3 – setor: Unidade Atenção à Criança – Ambulatório Pediátrico

FUNÇÃO: MÉDICO - ALERGOLOGIA	QTDE: 01	CH: 24h semanais	TIPO EXPOSIÇÃO: Habitual permanente	
DESCRIÇÃO DAS ATIVIDADES				
Realizar consultas em pacientes com pacientes externos; Fazer atendimento ambulatorial.				
MÁQUINAS E EQUIPAMENTOS UTILIZADOS				
RISCOS AMBIENTAIS				
RISCO	AGENTE	FONTE GERADORA	VIA DE TRANSMISSÃO	DANOS À SAÚDE
FÍSICO	Não aplicável	-	-	-
QUÍMICO	Não aplicável	-	-	-
BIOLÓGICO	Microrganismos	Pacientes	Direta pelo ar	Infecções diversas
MEDIDAS DE CONTROLE JÁ EXISTENTES				
ADMINISTRATIVAS	Documento contendo as rotinas de trabalho			
COLETIVAS	Ventilação artificial, limpeza e desinfecção concorrente e terminal			
INDIVIDUAIS	Capacitação inicial e continuada sobre riscos biológicos e vacinação.			
EPIS INDICADOS PARA A FUNÇÃO				
DESCRIÇÃO	CA	INDICAÇÃO		
Óculos de segurança	16462	Proteção para os olhos		
Respirador PFF2	2072	Proteção do sistema respiratório		
DADOS EXISTENTES NA EMPRESA, INDICATIVO DE COMPROMETIMENTO À SAÚDE				
Não há				
RECOMENDAÇÕES E MEDIDAS DE CONTROLE RECOMENDADAS				
RISCO FÍSICO: Não recomendado, por não haver exposição a este agente ambiental.				
RISCO QUÍMICO: Não recomendado, por não haver exposição a este agente ambiental.				
RISCO BIOLÓGICO: Seguir recomendações de biossegurança e de segurança e saúde no trabalho em serviços de saúde.				

Planilha 4.4 – setor: Unidade Atenção à Criança – Ambulatório Pediátrico

FUNÇÃO: MÉDICO – CARDIOLOGIA PEDIATRA	QTDE: 06	CH: 24h semanais	TIPO EXPOSIÇÃO: Habitual permanente	
DESCRIÇÃO DAS ATIVIDADES				
Atender pacientes com suspeita de cardiopatia; Elaborar laudos de exames de ECG; Atender pacientes no pré e pós-operatório de cirurgias cardíaca na UTI pediátrica, UTI cárdio, enfermarias, UTI neonatal, incluindo avaliação médica, exame físico, coleta de exames, manipulação de dreno torácico, mediastinal, retirada de fios de marcapasso, entubação oro-traqueal, manuseio de respiradores, bombas de infusão, cateteres de PAI, cateter de AVC.				
MÁQUINAS E EQUIPAMENTOS UTILIZADOS				
RISCOS AMBIENTAIS				
RISCO	AGENTE	FONTE GERADORA	VIA DE TRANSMISSÃO	DANOS À SAÚDE
FÍSICO	Não aplicável	-	-	-
QUÍMICO	Não aplicável	-	-	-
BIOLÓGICO	Microrganismos	Pacientes	Direta pelo ar	Infecções diversas
MEDIDAS DE CONTROLE JÁ EXISTENTES				
ADMINISTRATIVAS	Documento contendo as rotinas de trabalho			
COLETIVAS	Ventilação artificial, limpeza e desinfecção concorrente e terminal			
INDIVIDUAIS	Capacitação inicial e continuada sobre riscos biológicos e vacinação.			
EPIS INDICADOS PARA A FUNÇÃO				
DESCRIÇÃO	CA	INDICAÇÃO		
Óculos de segurança	16462	Proteção para os olhos		
Respirador PFF2	2072	Proteção do sistema respiratório		
DADOS EXISTENTES NA EMPRESA, INDICATIVO DE COMPROMETIMENTO À SAÚDE				
Não há				
RECOMENDAÇÕES E MEDIDAS DE CONTROLE RECOMENDADAS				
RISCO FÍSICO: Não recomendado, por não haver exposição a este agente ambiental.				
RISCO QUÍMICO: Não recomendado, por não haver exposição a este agente ambiental.				
RISCO BIOLÓGICO: Seguir recomendações de biossegurança e de segurança e saúde no trabalho em serviços de saúde.				

Planilha 4.5 – setor: Unidade Atenção à Criança – Ambulatório Pediátrico

FUNÇÃO: MÉDICO – ENDOCRINOLOGISTA		QTDE: 05	CH: 24h semanais	TIPO EXPOSIÇÃO: Habitual permanente
DESCRIÇÃO DAS ATIVIDADES				
Atender pacientes ambulatoriais; Realizar consultas ambulatoriais com crianças e adolescentes; Responder a pareceres médico mas enfermarias, UTI pediátrica e UTI neonatal.				
MÁQUINAS E EQUIPAMENTOS UTILIZADOS				
RISCOS AMBIENTAIS				
RISCO	AGENTE	FONTE GERADORA	VIA DE TRANSMISSÃO	DANOS À SAÚDE
FÍSICO	Não aplicável	-	-	-
QUÍMICO	Não aplicável	-	-	-
BIOLÓGICO	Microrganismos	Pacientes	Direta pelo ar	Infecções diversas
MEDIDAS DE CONTROLE JÁ EXISTENTES				
ADMINISTRATIVAS	Documento contendo as rotinas de trabalho			
COLETIVAS	Ventilação artificial, limpeza e desinfecção concorrente e terminal			
INDIVIDUAIS	Capacitação inicial e continuada sobre riscos biológicos e vacinação.			
EPIS INDICADOS PARA A FUNÇÃO				
DESCRIÇÃO	CA	INDICAÇÃO		
Óculos de segurança	16462	Proteção para os olhos		
Respirador PFF2	2072	Proteção do sistema respiratório		
DADOS EXISTENTES NA EMPRESA, INDICATIVO DE COMPROMETIMENTO À SAÚDE				
Não há				
RECOMENDAÇÕES E MEDIDAS DE CONTROLE RECOMENDADAS				
RISCO FÍSICO: Não recomendado, por não haver exposição a este agente ambiental.				
RISCO QUÍMICO: Não recomendado, por não haver exposição a este agente ambiental.				
RISCO BIOLÓGICO: Seguir recomendações de biossegurança e de segurança e saúde no trabalho em serviços de saúde.				

Planilha 4.6 – setor: Unidade Atenção à Criança – Ambulatório Pediátrico

FUNÇÃO: MÉDICO – INFECTO PEDIÁTRICO		QTDE: 01	CH: 24h semanais	TIPO EXPOSIÇÃO: Habitual permanente
DESCRIÇÃO DAS ATIVIDADES				
Realizar atendimento ambulatorial no SAE (Serviço de Atendimento Especializado).				
MÁQUINAS E EQUIPAMENTOS UTILIZADOS				
RISCOS AMBIENTAIS				
RISCO	AGENTE	FONTE GERADORA	VIA DE TRANSMISSÃO	DANOS À SAÚDE
FÍSICO	Não aplicável	-	-	-
QUÍMICO	Não aplicável	-	-	-
BIOLÓGICO	Microrganismos	Pacientes	Direta pelo ar	Infecções diversas
MEDIDAS DE CONTROLE JÁ EXISTENTES				
ADMINISTRATIVAS	Documento contendo as rotinas de trabalho			
COLETIVAS	Ventilação artificial, limpeza e desinfecção concorrente e terminal			
INDIVIDUAIS	Capacitação inicial e continuada sobre riscos biológicos e vacinação.			
EPIS INDICADOS PARA A FUNÇÃO				
DESCRIÇÃO	CA	INDICAÇÃO		
Óculos de segurança	16462	Proteção para os olhos		
Respirador PFF2	2072	Proteção do sistema respiratório		
DADOS EXISTENTES NA EMPRESA, INDICATIVO DE COMPROMETIMENTO À SAÚDE				
Não há				
RECOMENDAÇÕES E MEDIDAS DE CONTROLE RECOMENDADAS				
RISCO FÍSICO: Não recomendado, por não haver exposição a este agente ambiental.				
RISCO QUÍMICO: Não recomendado, por não haver exposição a este agente ambiental.				
RISCO BIOLÓGICO: Seguir recomendações de biossegurança e de segurança e saúde no trabalho em serviços de saúde.				

Planilha 4.7 – setor: Unidade Atenção à Criança – Ambulatório Pediátrico

FUNÇÃO: MÉDICO – NEURO PEDIÁTRICO		QTDE: 02	CH: 24h semanais	TIPO EXPOSIÇÃO: Habitual permanente
DESCRIÇÃO DAS ATIVIDADES				
Fazer consultas ambulatoriais; Atender pacientes autistas; Atender pacientes com deficiência mental; Atender pacientes com distúrbios comportamentais; Atender pacientes com paralisia facial, cerebral e com hidrocefalia.				
MÁQUINAS E EQUIPAMENTOS UTILIZADOS				
RISCOS AMBIENTAIS				
RISCO	AGENTE	FONTE GERADORA	VIA DE TRANSMISSÃO	DANOS À SAÚDE
FÍSICO	Não aplicável	-	-	-
QUÍMICO	Não aplicável	-	-	-
BIOLÓGICO	Microrganismos	Pacientes	Direta pelo ar	Infecções diversas
MEDIDAS DE CONTROLE JÁ EXISTENTES				
ADMINISTRATIVAS	Documento contendo as rotinas de trabalho			
COLETIVAS	Ventilação artificial, limpeza e desinfecção concorrente e terminal			
INDIVIDUAIS	Capacitação inicial e continuada sobre riscos biológicos e vacinação.			
EPIS INDICADOS PARA A FUNÇÃO				
DESCRIÇÃO	CA	INDICAÇÃO		
Óculos de segurança	16462	Proteção para os olhos		
Respirador PFF2	2072	Proteção do sistema respiratório		
DADOS EXISTENTES NA EMPRESA, INDICATIVO DE COMPROMETIMENTO À SAÚDE				
Não há				
RECOMENDAÇÕES E MEDIDAS DE CONTROLE RECOMENDADAS				
RISCO FÍSICO: Não recomendado, por não haver exposição a este agente ambiental.				
RISCO QUÍMICO: Não recomendado, por não haver exposição a este agente ambiental.				
RISCO BIOLÓGICO: Seguir recomendações de biossegurança e de segurança e saúde no trabalho em serviços de saúde.				

Planilha 4.8 – setor: Unidade Atenção à Criança – Ambulatório Pediátrico

FUNÇÃO: MÉDICO – PSIQUIATRA	QTDE: 01	CH: 24h semanais	TIPO EXPOSIÇÃO: Habitual permanente	
DESCRIÇÃO DAS ATIVIDADES				
Realizar consultas ambulatoriais de crianças, adolescentes e adultos internos e externos; Realizar interconsultas e emitir pareceres aos pacientes internados em todas as clínicas do HUUFMA; Atender e internar pacientes agitados e agressivos da Clínica Médica, Cirúrgica, UTI, Pediatria e Ambulatório.				
MÁQUINAS E EQUIPAMENTOS UTILIZADOS				
RISCOS AMBIENTAIS				
RISCO	AGENTE	FONTE GERADORA	VIA DE TRANSMISSÃO	DANOS À SAÚDE
FÍSICO	Não aplicável	-	-	-
QUÍMICO	Não aplicável	-	-	-
BIOLÓGICO	Microrganismos	Pacientes e objetos de uso do paciente	Direta pelo ar e contato físico com pacientes	Infecções diversas
MEDIDAS DE CONTROLE JÁ EXISTENTES				
ADMINISTRATIVAS	Documento contendo as rotinas de trabalho			
COLETIVAS	Ventilação artificial, limpeza e desinfecção concorrente e terminal			
INDIVIDUAIS	Capacitação inicial e continuada sobre riscos biológicos e vacinação.			
EPIS INDICADOS PARA A FUNÇÃO				
DESCRIÇÃO	CA	INDICAÇÃO		
Óculos de segurança	16462	Proteção para os olhos		
Respirador PFF2	2072	Proteção do sistema respiratório		
DADOS EXISTENTES NA EMPRESA, INDICATIVO DE COMPROMETIMENTO À SAÚDE				
Não há				
RECOMENDAÇÕES E MEDIDAS DE CONTROLE RECOMENDADAS				
RISCO FÍSICO: Não recomendado, por não haver exposição a este agente ambiental.				
RISCO QUÍMICO: Não recomendado, por não haver exposição a este agente ambiental.				
RISCO BIOLÓGICO: Seguir recomendações de biossegurança e de segurança e saúde no trabalho em serviços de saúde.				

Planilha 4.9 – setor: Unidade Atenção à Criança – Ambulatório Pediátrico

FUNÇÃO: NUTRICIONISTA		QTDE: 01	CH: 40h semanais	TIPO EXPOSIÇÃO: Habitual permanente
DESCRIÇÃO DAS ATIVIDADES				
Realizar avaliação nutricional como: aferição de peso, estatura, circunferência e avaliação antropométrica/dobras cutâneas; Realizar Semiologia Nutricional; Identificar sinais através do cabelo, pelo, olhos, lábios, boca, língua, unhas, tórax e tecidos subcutâneo; Fazer a anamnese alimentar, realizando entrevistas com pacientes; Realizar orientação nutricional e elaborar o plano alimentar dos pacientes com doenças reumatológicas, nefropatas, etc. encaminhados pelo serviço médico.				
MÁQUINAS E EQUIPAMENTOS UTILIZADOS				
RISCOS AMBIENTAIS				
RISCO	AGENTE	FONTE GERADORA	VIA DE TRANSMISSÃO	DANOS À SAÚDE
FÍSICO	Não aplicável	-	-	-
QUÍMICO	Não aplicável	-	-	-
BIOLÓGICO	Microrganismos	Pacientes e objetos de uso do paciente	Direta pelo ar e contato físico com paciente	Infecções diversas
MEDIDAS DE CONTROLE JÁ EXISTENTES				
ADMINISTRATIVAS	Documento contendo as rotinas de trabalho			
COLETIVAS	Ventilação artificial, limpeza e desinfecção concorrente e terminal			
INDIVIDUAIS	Capacitação inicial e continuada sobre riscos biológicos e vacinação.			
EPIS INDICADOS PARA A FUNÇÃO				
DESCRIÇÃO	CA	INDICAÇÃO		
Óculos de segurança	16462	Proteção para os olhos		
Respirador PFF2	2072	Proteção do sistema respiratório		
DADOS EXISTENTES NA EMPRESA, INDICATIVO DE COMPROMETIMENTO À SAÚDE				
Não há				
RECOMENDAÇÕES E MEDIDAS DE CONTROLE RECOMENDADAS				
RISCO FÍSICO: Não recomendado, por não haver exposição a este agente ambiental.				
RISCO QUÍMICO: Não recomendado, por não haver exposição a este agente ambiental.				
RISCO BIOLÓGICO: Seguir recomendações de biossegurança e de segurança e saúde no trabalho em serviços de saúde.				

Planilha 4.10 – setor: Unidade Atenção à Criança – Ambulatório Pediátrico

FUNÇÃO: PSICÓLOGO		QTDE: 02	CH: 40h semanais	TIPO EXPOSIÇÃO: Habitual permanente
DESCRIÇÃO DAS ATIVIDADES				
Fazer atendimento psicológico as crianças e adolescentes em situação de sofrimento psíquico ou transtorno mental no Ambulatório; Orientar pais e responsáveis quanto a melhor maneira de intervir junto aos pacientes, quanto aos métodos de trabalho e evolução de processo; Promover atendimento e avaliação psicológica de crianças e adolescentes vítimas de violência sexual; Realizar atividades educativas e preventivas em sala de espera junto aos pacientes e acompanhantes; Realizar visitas domiciliares multiprofissional a crianças e adolescentes atendidos na Unidade Materno Infantil.				
MÁQUINAS E EQUIPAMENTOS UTILIZADOS				
RISCOS AMBIENTAIS				
RISCO	AGENTE	FONTE GERADORA	VIA DE TRANSMISSÃO	DANOS À SAÚDE
FÍSICO	Não aplicável	-	-	-
QUÍMICO	Não aplicável	-	-	-
BIOLÓGICO	Microorganismos	Pacientes	Direta pelo ar	Infecções diversas
MEDIDAS DE CONTROLE JÁ EXISTENTES				
ADMINISTRATIVAS	Documento contendo as rotinas de trabalho			
COLETIVAS	Ventilação artificial, limpeza e desinfecção concorrente e terminal			
INDIVIDUAIS	Capacitação inicial e continuada sobre riscos biológicos e vacinação.			
EPIS INDICADOS PARA A FUNÇÃO				
DESCRIÇÃO	CA	INDICAÇÃO		
Respirador PFF2	2072	Proteção do sistema respiratório		
DADOS EXISTENTES NA EMPRESA, INDICATIVO DE COMPROMETIMENTO À SAÚDE				
Não há				
RECOMENDAÇÕES E MEDIDAS DE CONTROLE RECOMENDADAS				
RISCO FÍSICO: Não recomendado, por não haver exposição a este agente ambiental.				
RISCO QUÍMICO: Não recomendado, por não haver exposição a este agente ambiental.				
RISCO BIOLÓGICO: Seguir recomendações de biossegurança e de segurança e saúde no trabalho em serviços de saúde.				

Planilha 4.11 – setor: Unidade Atenção à Criança – Ambulatório Pediátrico

FUNÇÃO: TÉCNICO DE ENFERMAGEM	QTDE:07	CH: 36h semanais	TIPO EXPOSIÇÃO: Habitual permanente	
DESCRIÇÃO DAS ATIVIDADES				
Auxiliar o médico na realização de exames de eletroencefalograma; Colocar e retirar os eletrodos do couro cabeludo da cabeça de pacientes externo e internos do HUUFMA; Realizar exames em pacientes com déficit neurológico e com transtorno; Retirar fluídos em pacientes entubados com pele íntegra ou não durante a realização do exame eletroencefalograma.				
MÁQUINAS E EQUIPAMENTOS UTILIZADOS				
RISCOS AMBIENTAIS				
RISCO	AGENTE	FONTE GERADORA	VIA DE TRANSMISSÃO	DANOS À SAÚDE
FÍSICO	Não aplicável	-	-	-
QUÍMICO	Não aplicável	-	-	-
BIOLÓGICO	Microrganismos	Pacientes e objetos de uso do paciente	Direta pelo ar e contato físico com paciente	Infecções diversas
MEDIDAS DE CONTROLE JÁ EXISTENTES				
ADMINISTRATIVAS	Documento contendo as rotinas de trabalho			
COLETIVAS	Ventilação artificial, limpeza e desinfecção concorrente e terminal			
INDIVIDUAIS	Capacitação inicial e continuada sobre riscos biológicos e vacinação.			
EPIS INDICADOS PARA A FUNÇÃO				
DESCRIÇÃO	CA	INDICAÇÃO		
Óculos de segurança	16462	Proteção dos olhos		
Respirador PFF2	2072	Proteção do sistema respiratório		
DADOS EXISTENTES NA EMPRESA, INDICATIVO DE COMPROMETIMENTO À SAÚDE				
Não há				
RECOMENDAÇÕES E MEDIDAS DE CONTROLE RECOMENDADAS				
RISCO FÍSICO: Não recomendado, por não haver exposição a este agente ambiental.				
RISCO QUÍMICO: Não recomendado, por não haver exposição a este agente ambiental.				
RISCO BIOLÓGICO: Seguir recomendações de biossegurança e de segurança e saúde no trabalho em serviços de saúde.				

Planilha 4.12 – setor: Unidade Atenção à Criança – Ambulatório Pediátrico

FUNÇÃO: MÉDICO – REUMATOLOGIA PEDIÁTRICA		QTDE: 02	CH: 24h semanais	TIPO EXPOSIÇÃO: Habitual permanente
DESCRIÇÃO DAS ATIVIDADES				
Responder pareceres dos pacientes internados na clínica médica; Realizar avaliação ambulatorial de pacientes				
MÁQUINAS E EQUIPAMENTOS UTILIZADOS				
RISCOS AMBIENTAIS				
RISCO	AGENTE	FONTE GERADORA	VIA DE TRANSMISSÃO	DANOS À SAÚDE
FÍSICO	Não aplicável	-	-	-
QUÍMICO	Não aplicável	-	-	-
BIOLÓGICO	Microrganismos	Pacientes	Direta pelo ar	Infecções diversas
MEDIDAS DE CONTROLE JÁ EXISTENTES				
ADMINISTRATIVAS	Documento contendo as rotinas de trabalho			
COLETIVAS	Ventilação artificial, limpeza e desinfecção concorrente e terminal			
INDIVIDUAIS	Capacitação inicial e continuada sobre riscos biológicos e vacinação.			
EPIS INDICADOS PARA A FUNÇÃO				
DESCRIÇÃO	CA	INDICAÇÃO		
Óculos de segurança	16462	Proteção para os olhos		
Respirador PFF2	2072	Proteção do sistema respiratório		
DADOS EXISTENTES NA EMPRESA, INDICATIVO DE COMPROMETIMENTO À SAÚDE				
Não há				
RECOMENDAÇÕES E MEDIDAS DE CONTROLE RECOMENDADAS				
RISCO FÍSICO: Não recomendado, por não haver exposição a este agente ambiental.				
RISCO QUÍMICO: Não recomendado, por não haver exposição a este agente ambiental.				
RISCO BIOLÓGICO: Seguir recomendações de biossegurança e de segurança e saúde no trabalho em serviços de saúde.				

11.5. Planilha 5.1 – setor: Gestão do Cuidado

FUNÇÃO: ASSISTENTE ADMINISTRATIVO	QTDE: 02	CH: 40h semanais	TIPO EXPOSIÇÃO: Sem exposição	
DESCRIÇÃO DAS ATIVIDADES				
Proceder à conferência das estações de trabalho, verificando os itens necessários a execução das tarefas; Solicitar reparos e suprimentos dos equipamentos e de materiais de escritório; Manter a organização do ambiente; Receber, organizar, redigir e encaminhar documentação necessária; Organizar as reuniões em geral da DivGesC; Organizar o monitoramento do Plano de Ação das Linhas de Cuidado; Orientar os administrativos (novos) das unidades desta Divisão, quanto as informações repassadas pela Divisão de Gestão de Pessoas; Recebimento de demandas de ouvidorias/procurar os envolvidos e chefias para resolver e/ou encaminhar para local responsável; Identificar as pastas e organizar documentações; Receber as pessoas (internas e externas), orientar e encaminhá-las; Dar o suporte logístico em relação aos seminários/cursos/palestras quando não houver pessoal para tal atividade tanto da Divisão de Gestão do Cuidado quanto os oriundos do Ministério da Saúde/SEMUS/Maternidades; Solicitar elaboração de portarias relacionada aos serviços da Divisão de Gestão do Cuidado.				
MÁQUINAS E EQUIPAMENTOS UTILIZADOS				
Computador, impressora e telefone				
RISCOS AMBIENTAIS				
RISCO	AGENTE	FONTE GERADORA	VIA DE TRANSMISSÃO	DANOS À SAÚDE
FÍSICO	Não aplicável	-	-	-
QUÍMICO	Não aplicável	-	-	-
BIOLÓGICO	Não aplicável	-	-	-
MEDIDAS DE CONTROLE JÁ EXISTENTES				
ADMINISTRATIVAS	Documento contendo as rotinas de trabalho			
COLETIVAS	Ventilação artificial, limpeza e desinfecção concorrente e terminal			
INDIVIDUAIS	Capacitação inicial e continuada sobre riscos biológicos e vacinação.			
EPIS INDICADOS PARA A FUNÇÃO				
DESCRIÇÃO	CA	INDICAÇÃO		
Não aplicável	-	-		
DADOS EXISTENTES NA EMPRESA, INDICATIVO DE COMPROMETIMENTO Á SAÚDE				
Não há				
RECOMENDAÇÕES E MEDIDAS DE CONTROLE RECOMENDADAS				
RISCO FÍSICO: Não recomendado, por não haver exposição a este agente ambiental.				
RISCO QUÍMICO: Não recomendado, por não haver exposição a este agente ambiental.				
RISCO BIOLÓGICO: Não recomendado, por não haver exposição a este agente ambiental.				

Planilha 5.2 – setor: Gestão do Cuidado

FUNÇÃO: ASSISTENTE SOCIAL	QTDE: 01	CH: 30h semanais	TIPO EXPOSIÇÃO: INEXISTENTE	
DESCRIÇÃO DAS ATIVIDADES				
Gerenciar o cuidado assistencial prestado aos pacientes internados nas Unidades ligadas à Divisão de Gestão do Cuidado (enfermarias, unidades de cuidados intensivos e centro de parto); Planejar, organizar e gerenciar a implantação das linhas de cuidado; Participar da elaboração e implantação dos protocolos clínicos assistenciais que visam a assistência ao paciente e suas famílias nas Unidades; Participação em reuniões com pacientes e familiares para a discussão de condutas assistenciais; Realização de visitas à beira do leito, para a execução dos planos de cuidados e dos projetos terapêuticos singulares; Acompanhar e gerenciar os leitos hospitalares nas Unidades com vistas à efetivação da prática clínica e identificar os fatores assistenciais que estejam inviabilizando a alta segura. Implantar e acompanhar os mecanismos de desospitalização junto às equipes assistenciais, pacientes e familiares. Implantar e acompanhar a alta responsável do ambiente hospitalar em discussão com a equipe assistencial; Monitoramento dos indicadores de assistência nas Unidades de Cuidados Intensivos; Monitoramento dos Planos de Implementação de Processos nas Unidades assistenciais de Linhas de Cuidado e avaliação in loco da efetivação das medidas implantadas. Acompanhar a efetivação dos Protocolos Clínicos Assistenciais nas Unidades.				
MÁQUINAS E EQUIPAMENTOS UTILIZADOS				
Computador, impressora				
RISCOS AMBIENTAIS				
RISCO	AGENTE	FONTE GERADORA	VIA DE TRANSMISSÃO	DANOS À SAÚDE
FÍSICO	Não aplicável	-	-	-
QUÍMICO	Não aplicável	-	-	-
BIOLÓGICO	Não aplicável	-	-	-
MEDIDAS DE CONTROLE JÁ EXISTENTES				
ADMINISTRATIVAS	Documento contendo as rotinas de trabalho			
COLETIVAS	Ventilação artificial, limpeza e desinfecção concorrente e terminal			
INDIVIDUAIS	Capacitação inicial e continuada sobre riscos biológicos e vacinação.			
EPIS INDICADOS PARA A FUNÇÃO				
DESCRIÇÃO	CA	INDICAÇÃO		
Não aplicável	-	-		
DADOS EXISTENTES NA EMPRESA, INDICATIVO DE COMPROMETIMENTO À SAÚDE				
Não há				
RECOMENDAÇÕES E MEDIDAS DE CONTROLE RECOMENDADAS				
RISCO FÍSICO: Não recomendado, por não haver exposição a este agente ambiental.				
RISCO QUÍMICO: Não recomendado, por não haver exposição a este agente ambiental.				
RISCO BIOLÓGICO: Seguir recomendações de biossegurança e de segurança e saúde no trabalho em serviços de saúde.				

Planilha 5.3 – setor: Gestão do Cuidado

FUNÇÃO: ENFERMEIRO	QTDE:01	CH: 36h semanais	TIPO EXPOSIÇÃO: Habitual permanente	
DESCRIÇÃO DAS ATIVIDADES				
Gerenciar o cuidado assistencial prestado aos pacientes internados nas Unidades ligadas à Divisão de Gestão do Cuidado (enfermarias, unidades de cuidados intensivos e centro de parto); Planejar, organizar e gerenciar a implantação das linhas de cuidado; Participar da elaboração e implantação dos protocolos clínicos assistenciais que visam a assistência ao paciente e suas famílias nas Unidades; Participação em reuniões com pacientes e familiares para a discussão de condutas assistenciais; Realização de visitas à beira do leito, para a execução dos planos de cuidados e dos projetos terapêuticos singulares; Implantar e acompanhar a visita ampliada; Acompanhar e gerenciar os leitos hospitalares nas Unidades com vistas à efetivação da prática clínica e identificar os fatores assistenciais que estejam inviabilizando a alta segura. Implantar e acompanhar os mecanismos de desospitalização junto às equipes assistenciais, pacientes e familiares. Acompanhar a execução dos Projetos Terapêuticos Singulares dos pacientes e seus familiares; Identificar das falhas no processo de execução das atividades assistenciais e corrigi-las, articulando com os setores e divisões.				
MÁQUINAS E EQUIPAMENTOS UTILIZADOS				
RISCOS AMBIENTAIS				
RISCO	AGENTE	FONTE GERADORA	VIA DE TRANSMISSÃO	DANOS À SAÚDE
FÍSICO	Não aplicável	-	-	-
QUÍMICO	Não aplicável	-	-	-
BIOLÓGICO	Não aplicável	-	-	-
MEDIDAS DE CONTROLE JÁ EXISTENTES				
ADMINISTRATIVAS	Documento contendo as rotinas de trabalho			
COLETIVAS	Ventilação artificial, limpeza e desinfecção concorrente e terminal			
INDIVIDUAIS	Capacitação inicial e continuada sobre riscos biológicos e vacinação.			
EPIS INDICADOS PARA A FUNÇÃO				
DESCRIÇÃO	CA	INDICAÇÃO		
Não aplicável				
DADOS EXISTENTES NA EMPRESA, INDICATIVO DE COMPROMETIMENTO À SAÚDE				
Não há				
RECOMENDAÇÕES E MEDIDAS DE CONTROLE RECOMENDADAS				
RISCO FÍSICO: Não recomendado, por não haver exposição a este agente ambiental.				
RISCO QUÍMICO: Não recomendado, por não haver exposição a este agente ambiental.				
RISCO BIOLÓGICO: Seguir recomendações de biossegurança e de segurança e saúde no trabalho em serviços de saúde.				

Planilha 5.4 – setor: Gestão do Cuidado

FUNÇÃO: FONOAUDIÓLOGO		QTDE: 01	CH: 30 h semanais	TIPO EXPOSIÇÃO: Habitual permanente
DESCRIÇÃO DAS ATIVIDADES				
<p>Gerenciar o cuidado assistencial prestado aos pacientes internados nas Unidades ligadas à Divisão de Gestão do Cuidado (enfermarias, unidades de cuidados intensivos e centro de parto); Planejar, organizar e gerenciar a implantação das linhas de cuidado; Participar da elaboração e implantação dos protocolos clínicos assistenciais que visam a assistência ao paciente e suas famílias nas Unidades; Realização de visitas à beira do leito, para a execução dos planos de cuidados e dos projetos terapêuticos singulares; Implantar e acompanhar a visita ampliada; Acompanhar e gerenciar os leitos hospitalares nas Unidades com vistas à efetivação da prática clínica e identificar os fatores assistenciais que estejam inviabilizando a alta segura. Implantar e acompanhar os mecanismos de desospitalização junto às equipes assistenciais, pacientes e familiares. Acompanhar a execução dos Projetos Terapêuticos Singulares dos pacientes e seus familiares; Identificar das falhas no processo de execução das atividades assistenciais e corrigi-las, articulando com os setores e divisões. Participação nos processos de pactuações junto a rede de atenção à saúde, de modo a viabilizar os fluxos de atendimento do paciente.</p>				
MÁQUINAS E EQUIPAMENTOS UTILIZADOS				
RISCOS AMBIENTAIS				
RISCO	AGENTE	FONTE GERADORA	VIA DE TRANSMISSÃO	DANOS À SAÚDE
FÍSICO	Não aplicável	-	-	-
QUÍMICO	Não aplicável	-	-	-
BIOLÓGICO	Não aplicável	-	-	-
MEDIDAS DE CONTROLE JÁ EXISTENTES				
ADMINISTRATIVAS	Documento contendo as rotinas de trabalho			
COLETIVAS	Ventilação artificial, limpeza e desinfecção concorrente e terminal			
INDIVIDUAIS	Capacitação inicial e continuada sobre riscos biológicos e vacinação.			
EPIS INDICADOS PARA A FUNÇÃO				
DESCRIÇÃO	CA	INDICAÇÃO		
Não aplicável				
DADOS EXISTENTES NA EMPRESA, INDICATIVO DE COMPROMETIMENTO À SAÚDE				
Não há				
RECOMENDAÇÕES E MEDIDAS DE CONTROLE RECOMENDADAS				
RISCO FÍSICO: Não recomendado, por não haver exposição a este agente ambiental.				
RISCO QUÍMICO: Não recomendado, por não haver exposição a este agente ambiental.				
RISCO BIOLÓGICO: Seguir recomendações de biossegurança e de segurança e saúde no trabalho em serviços de saúde.				

11.6. Planilha 6.1 – setor: Ambulatório Cardiológico

FUNÇÃO: ASSISTENTE ADMINISTRATIVO (RECEPÇÃO)		QTDE: 01	CH: 40h semanais	TIPO EXPOSIÇÃO: Habitual permanente
DESCRIÇÃO DAS ATIVIDADES				
Digitar laudos; Produzir documentos administrativos; Entregar documentos em outros setores; Fazer atendimento ao público na recepção.				
MÁQUINAS E EQUIPAMENTOS UTILIZADOS				
Computador e impressora				
RISCOS AMBIENTAIS				
RISCO	AGENTE	FONTE GERADORA	VIA DE TRANSMISSÃO	DANOS À SAÚDE
FÍSICO	Não aplicável	-	-	-
QUÍMICO	Não aplicável	-	-	-
BIOLÓGICO	Microrganismos	Pacientes	Direta pelo ar	Infecções diversas
MEDIDAS DE CONTROLE JÁ EXISTENTES				
ADMINISTRATIVAS	Documento contendo as rotinas de trabalho			
COLETIVAS	Ventilação artificial, limpeza e desinfecção concorrente e terminal			
INDIVIDUAIS	Capacitação inicial e continuada sobre riscos biológicos e vacinação.			
EPIS INDICADOS PARA A FUNÇÃO				
DESCRIÇÃO	CA	INDICAÇÃO		
Respirador PFF2	2072	Proteção do sistema respiratório		
DADOS EXISTENTES NA EMPRESA, INDICATIVO DE COMPROMETIMENTO À SAÚDE				
Não há				
RECOMENDAÇÕES E MEDIDAS DE CONTROLE RECOMENDADAS				
RISCO FÍSICO: Não recomendado, por não haver exposição a este agente ambiental.				
RISCO QUÍMICO: Não recomendado, por não haver exposição a este agente ambiental.				
RISCO BIOLÓGICO: Seguir recomendações de biossegurança e de segurança e saúde no trabalho em serviços de saúde.				

Planilha 6.2 – setor: Ambulatório Cardiológico

FUNÇÃO: ASSISTENTE ADMINISTRATIVO (SECRETARIA)		QTDE: 01	CH: 40h semanais	TIPO EXPOSIÇÃO: Habitual permanente
DESCRIÇÃO DAS ATIVIDADES				
Digitar laudos; Produzir documentos administrativos; Entregar documentos em outros setores				
MÁQUINAS E EQUIPAMENTOS UTILIZADOS				
Computador, impressora				
RISCOS AMBIENTAIS				
RISCO	AGENTE	FONTE GERADORA	VIA DE TRANSMISSÃO	DANOS À SAÚDE
FÍSICO	Não aplicável	-	-	-
QUÍMICO	Não aplicável	-	-	-
BIOLÓGICO	Não aplicável	-	-	-
MEDIDAS DE CONTROLE JÁ EXISTENTES				
ADMINISTRATIVAS	Documento contendo as rotinas de trabalho			
COLETIVAS	Ventilação artificial, limpeza e desinfecção concorrente e terminal			
INDIVIDUAIS	Capacitação inicial e continuada sobre riscos biológicos e vacinação.			
EPIS INDICADOS PARA A FUNÇÃO				
DESCRIÇÃO	CA	INDICAÇÃO		
Não aplicável				
DADOS EXISTENTES NA EMPRESA, INDICATIVO DE COMPROMETIMENTO À SAÚDE				
Não há				
RECOMENDAÇÕES E MEDIDAS DE CONTROLE RECOMENDADAS				
RISCO FÍSICO: Não recomendado, por não haver exposição a este agente ambiental.				
RISCO QUÍMICO: Não recomendado, por não haver exposição a este agente ambiental.				
RISCO BIOLÓGICO: Seguir recomendações de biossegurança e de segurança e saúde no trabalho em serviços de saúde.				

Planilha 6.3 – setor: Ambulatório Cardiológico

FUNÇÃO: ENFERMEIRO ASSISTENCIAL	QTDE: 04	CH: 36h semanais	TIPO EXPOSIÇÃO: Habitual permanente	
DESCRIÇÃO DAS ATIVIDADES				
Realizar supervisão e coordenação do serviço de enfermagem, supervisão e coordenação dos fluxos de paciente, bem como da rotina e processo do setor; Executar exames e/ou prestação de suporte aos técnicos de enfermagem nos exames de holter, MAPA, eletrotranstorácico, ecodardiogramatranssesofágico, teste ergométrico, ergospirometria; Administrar medicamentos via oral ou endovenoso.				
MÁQUINAS E EQUIPAMENTOS UTILIZADOS				
RISCOS AMBIENTAIS				
RISCO	AGENTE	FONTE GERADORA	VIA DE TRANSMISSÃO	DANOS À SAÚDE
FÍSICO	Não aplicável	-	-	-
QUÍMICO	Não aplicável	-	-	-
BIOLÓGICO	Microrganismos	Pacientes e objetos de seu uso	Direta pelo ar e contato físico com pacientes	Infecções diversas
MEDIDAS DE CONTROLE JÁ EXISTENTES				
ADMINISTRATIVAS	Documento contendo as rotinas de trabalho			
COLETIVAS	Ventilação artificial, limpeza e desinfecção concorrente e terminal			
INDIVIDUAIS	Capacitação inicial e continuada sobre riscos biológicos e vacinação.			
EPIS INDICADOS PARA A FUNÇÃO				
DESCRIÇÃO	CA	INDICAÇÃO		
Óculos de segurança	16462	Proteção para os olhos		
Respirador PFF2	2072	Proteção do sistema respiratório		
DADOS EXISTENTES NA EMPRESA, INDICATIVO DE COMPROMETIMENTO À SAÚDE				
Não há				
RECOMENDAÇÕES E MEDIDAS DE CONTROLE RECOMENDADAS				
RISCO FÍSICO: Não recomendado, por não haver exposição a este agente ambiental.				
RISCO QUÍMICO: Não recomendado, por não haver exposição a este agente ambiental.				
RISCO BIOLÓGICO: Seguir recomendações de biossegurança e de segurança e saúde no trabalho em serviços de saúde.				

Planilha 6.4 – setor: Ambulatório Cardiológico

FUNÇÃO: MÉDICO - CARDIOLOGIA		QTDE: 02	CH: 24h semanais	TIPO EXPOSIÇÃO:
ECOCARDIOGRAFIA				Habitual permanente
DESCRIÇÃO DAS ATIVIDADES				
Realizar exames de ecocardiograma transtorácico e transesofágico no ambulatório de cardiologia, e se necessário, nas UTIs, Centros Cirúrgicos e no leito junto aos pacientes.				
MÁQUINAS E EQUIPAMENTOS UTILIZADOS				
RISCOS AMBIENTAIS				
RISCO	AGENTE	FONTE GERADORA	VIA DE TRANSMISSÃO	DANOS À SAÚDE
FÍSICO	Não aplicável	-	-	-
QUÍMICO	Não aplicável	-	-	-
BIOLÓGICO	Microrganismos	Pacientes e objetos de seu uso	Direta pelo ar e contato físico com pacientes	Infeções diversas
MEDIDAS DE CONTROLE JÁ EXISTENTES				
ADMINISTRATIVAS	Documento contendo as rotinas de trabalho			
COLETIVAS	Ventilação artificial, limpeza e desinfecção concorrente e terminal			
INDIVIDUAIS	Capacitação inicial e continuada sobre riscos biológicos e vacinação.			
EPIS INDICADOS PARA A FUNÇÃO				
DESCRIÇÃO	CA	INDICAÇÃO		
Óculos de segurança	16462	Proteção para os olhos		
Respirador PFF2	2072	Proteção do sistema respiratório		
DADOS EXISTENTES NA EMPRESA, INDICATIVO DE COMPROMETIMENTO À SAÚDE				
Não há				
RECOMENDAÇÕES E MEDIDAS DE CONTROLE RECOMENDADAS				
RISCO FÍSICO: Não recomendado, por não haver exposição a este agente ambiental.				
RISCO QUÍMICO: Não recomendado, por não haver exposição a este agente ambiental.				
RISCO BIOLÓGICO: Seguir recomendações de biossegurança e de segurança e saúde no trabalho em serviços de saúde.				

Planilha 6.5 – setor: Ambulatório Cardiológico

FUNÇÃO: TÉCNICO DE ENFERMAGEM	QTDE: 03	CH: 36h semanais	TIPO EXPOSIÇÃO: Habitual permanente	
DESCRIÇÃO DAS ATIVIDADES				
Executar prescrições da enfermagem; Auxiliar na organização do fluxo de pacientes no setor; Executar exames de Holter, MAPA e eletrocardiograma; Administrar medicamentos por via oral ou endovenosa sob prescrição médica; Prestar auxílio técnico nos exames em que são realizados por médicos: Ecocardiograma transtorácico e transesofágico, Teste ergométrico, Doppler e ergospirometria.				
MÁQUINAS E EQUIPAMENTOS UTILIZADOS				
RISCOS AMBIENTAIS				
RISCO	AGENTE	FONTE GERADORA	VIA DE TRANSMISSÃO	DANOS À SAÚDE
FÍSICO	Não aplicável	-	-	-
QUÍMICO	Não aplicável	-	-	-
BIOLÓGICO	Microrganismos	Pacientes e objetos de seu uso	Direta pelo ar e contato físico com pacientes	Infecções diversas
MEDIDAS DE CONTROLE JÁ EXISTENTES				
ADMINISTRATIVAS	Documento contendo as rotinas de trabalho			
COLETIVAS	Ventilação artificial, limpeza e desinfecção concorrente e terminal			
INDIVIDUAIS	Capacitação inicial e continuada sobre riscos biológicos e vacinação.			
EPIS INDICADOS PARA A FUNÇÃO				
DESCRIÇÃO	CA	INDICAÇÃO		
Óculos de segurança	16462	Proteção para os olhos		
Respirador PFF2	2072	Proteção do sistema respiratório		
DADOS EXISTENTES NA EMPRESA, INDICATIVO DE COMPROMETIMENTO À SAÚDE				
Não há				
RECOMENDAÇÕES E MEDIDAS DE CONTROLE RECOMENDADAS				
RISCO FÍSICO: Não recomendado, por não haver exposição a este agente ambiental.				
RISCO QUÍMICO: Não recomendado, por não haver exposição a este agente ambiental.				
RISCO BIOLÓGICO: Seguir recomendações de biossegurança e de segurança e saúde no trabalho em serviços de saúde.				

11.7. Planilha 7.1 – setor: Banco de Leite Humano

FUNÇÃO: ASSISTENTE ADMINISTRATIVO		QTDE: 02	CH: 40h semanais	TIPO EXPOSIÇÃO: Sem exposição
DESCRIÇÃO DAS ATIVIDADES				
Digitar e encaminhar documentos do BLH do Materno para o DUTRA; Guardar material recebido; Agendar consultas das crianças atendidas no BLH; Relacionar e arquivar as fichas de doadores e outros arquivos'' inativos'' na sala de cobertura; Recepcionar as mães e bebês e leva-los até ambulatório pediátrico; e sala de coleta; Entregar documentos na sala de coleta de leite humano; Realizar atendimento de puericultura, orientando para encaminhamento e desenvolvimento das atividades relativas ao Banco de Leite.				
MÁQUINAS E EQUIPAMENTOS UTILIZADOS				
Computador, impressora, telefone				
RISCOS AMBIENTAIS				
RISCO	AGENTE	FONTE GERADORA	VIA DE TRANSMISSÃO	DANOS À SAÚDE
FÍSICO	Não aplicável	-	-	-
QUÍMICO	Não aplicável	-	-	-
BIOLÓGICO	Não aplicável	-	-	-
MEDIDAS DE CONTROLE JÁ EXISTENTES				
ADMINISTRATIVAS	Documento contendo as rotinas de trabalho			
COLETIVAS	Ventilação artificial, limpeza e desinfecção concorrente e terminal			
INDIVIDUAIS	Capacitação inicial e continuada sobre riscos biológicos e vacinação.			
EPIS INDICADOS PARA A FUNÇÃO				
DESCRIÇÃO	CA	INDICAÇÃO		
Não aplicável	-	-		
DADOS EXISTENTES NA EMPRESA, INDICATIVO DE COMPROMETIMENTO À SAÚDE				
Não há				
RECOMENDAÇÕES E MEDIDAS DE CONTROLE RECOMENDADAS				
RISCO FÍSICO: Não recomendado, por não haver exposição a este agente ambiental.				
RISCO QUÍMICO: Não recomendado, por não haver exposição a este agente ambiental.				
RISCO BIOLÓGICO: Não recomendado, por não haver exposição a este agente ambiental.				

Planilha 7.2 – setor: Banco de Leite Humano

FUNÇÃO: BIOMÉDICO	QTDE: 01	CH: 40 h semanais	TIPO EXPOSIÇÃO: Habitual permanente	
DESCRIÇÃO DAS ATIVIDADES				
Coordenar a execução de tecidos para processamento do leite humano; Selecionar e classificar leite humano ordenhado cru; Reexaminar o leite cru; Coletar amostras de leite; Determinar teste de acidez do leite; Realizar teste de controle microbiológico.				
MÁQUINAS E EQUIPAMENTOS UTILIZADOS				
Estufa, freezer, centrífuga				
RISCOS AMBIENTAIS				
RISCO	AGENTE	FONTE GERADORA	VIA DE TRANSMISSÃO	DANOS À SAÚDE
FÍSICO	Não aplicável	-	-	-
QUÍMICO	Não aplicável	-	-	-
BIOLÓGICO	Microrganismos	Pacientes e fômites	Direta pelo ar e contato físico com pacientes	Infecções diversas
MEDIDAS DE CONTROLE JÁ EXISTENTES				
ADMINISTRATIVAS	Documento contendo as rotinas de trabalho			
COLETIVAS	Ventilação artificial, limpeza e desinfecção concorrente e terminal			
INDIVIDUAIS	Capacitação inicial e continuada sobre riscos biológicos e vacinação.			
EPIS INDICADOS PARA A FUNÇÃO				
DESCRIÇÃO	CA	INDICAÇÃO		
Óculos de segurança	16462	Proteção para os olhos		
DADOS EXISTENTES NA EMPRESA, INDICATIVO DE COMPROMETIMENTO À SAÚDE				
Não há				
RECOMENDAÇÕES E MEDIDAS DE CONTROLE RECOMENDADAS				
RISCO FÍSICO: Não recomendado, por não haver exposição a este agente ambiental.				
RISCO QUÍMICO: Não recomendado, por não haver exposição a este agente ambiental.				
RISCO BIOLÓGICO: Seguir recomendações de biossegurança e de segurança e saúde no trabalho em serviços de saúde.				

Planilha 7.3 – setor: Banco de Leite Humano

FUNÇÃO: ENFERMEIRO ASSISTENCIAL	QTDE: 03	CH: 36h semanais	TIPO EXPOSIÇÃO: Habitual permanente	
DESCRIÇÃO DAS ATIVIDADES				
Executar, orientar e supervisionar a ordenha mamária manual; Observar e orientar as posições facilitadoras para a amamentação; Realizar visita domiciliar á nutriz com intercorrência mamária; Orientar e supervisionar a coleta domiciliar de leite humano; Orientar e supervisionar a coleta de leite humano ordenhado e pasteurizado; Atendimento aos pacientes com diversos problemas mamários (abcessos, mastites) dentre outros; Realização de atendimento aos lactantes internos (enfermarias, UTI'S, Clínicas).				
MÁQUINAS E EQUIPAMENTOS UTILIZADOS				
Estufa, freezer, autoclave				
RISCOS AMBIENTAIS				
RISCO	AGENTE	FONTE GERADORA	VIA DE TRANSMISSÃO	DANOS À SAÚDE
FÍSICO	Não aplicável	-	-	-
QUÍMICO	Não aplicável	-	-	-
BIOLÓGICO	Microrganismos	Pacientes e fômites	Direta pelo ar, contato físico com pacientes	Infecções diversas
MEDIDAS DE CONTROLE JÁ EXISTENTES				
ADMINISTRATIVAS	Documento contendo as rotinas de trabalho			
COLETIVAS	Ventilação artificial, limpeza e desinfecção concorrente e terminal			
INDIVIDUAIS	Capacitação inicial e continuada sobre riscos biológicos e vacinação.			
EPIS INDICADOS PARA A FUNÇÃO				
DESCRIÇÃO	CA	INDICAÇÃO		
Óculos de segurança	16462	Proteção para os olhos		
Respirador PFF2	2072	Proteção do sistema respiratório		
DADOS EXISTENTES NA EMPRESA, INDICATIVO DE COMPROMETIMENTO À SAÚDE				
Não há				
RECOMENDAÇÕES E MEDIDAS DE CONTROLE RECOMENDADAS				
RISCO FÍSICO: Não recomendado, por não haver exposição a este agente ambiental.				
RISCO QUÍMICO: Não recomendado, por não haver exposição a este agente ambiental.				
RISCO BIOLÓGICO: Seguir recomendações de biossegurança e de segurança e saúde no trabalho em serviços de saúde.				

Planilha 7.4 – setor: Banco de Leite Humano

FUNÇÃO: MÉDICO - PEDIATRA		QTDE: 03	CH: 24h semanais	TIPO EXPOSIÇÃO: Habitual permanente
DESCRIÇÃO DAS ATIVIDADES				
Realizar o atendimento ao paciente em acompanhamento e programas externos, Realizar atendimento a lactantes com mastite; Digitar marcação de consultas no computador.				
MÁQUINAS E EQUIPAMENTOS UTILIZADOS				
RISCOS AMBIENTAIS				
RISCO	AGENTE	FONTE GERADORA	VIA DE TRANSMISSÃO	DANOS À SAÚDE
FÍSICO	Não aplicável	-	-	-
QUÍMICO	Não aplicável	-	-	-
BIOLÓGICO	Microrganismos	Pacientes e fômites	Direta pelo ar e contato físico com pacientes	Infecções diversas
MEDIDAS DE CONTROLE JÁ EXISTENTES				
ADMINISTRATIVAS	Documento contendo as rotinas de trabalho			
COLETIVAS	Ventilação artificial, limpeza e desinfecção concorrente e terminal			
INDIVIDUAIS	Capacitação inicial e continuada sobre riscos biológicos e vacinação.			
EPIS INDICADOS PARA A FUNÇÃO				
DESCRIÇÃO	CA	INDICAÇÃO		
Óculos de segurança	16462	Proteção para os olhos		
Respirador PFF2	2072	Proteção do sistema respiratório		
DADOS EXISTENTES NA EMPRESA, INDICATIVO DE COMPROMETIMENTO À SAÚDE				
Não há				
RECOMENDAÇÕES E MEDIDAS DE CONTROLE RECOMENDADAS				
RISCO FÍSICO: Não recomendado, por não haver exposição a este agente ambiental.				
RISCO QUÍMICO: Não recomendado, por não haver exposição a este agente ambiental.				
RISCO BIOLÓGICO: Seguir recomendações de biossegurança e de segurança e saúde no trabalho em serviços de saúde.				

Planilha 7.5 – setor: Banco de Leite Humano

FUNÇÃO: NUTRICIONISTA		QTDE: 01	CH: 40h semanais	TIPO EXPOSIÇÃO: Habitual permanente
DESCRIÇÃO DAS ATIVIDADES				
Avaliação nutricional das crianças, aferindo peso, comprimento, perímetro cefálico e torácico; Corrigir posição e pega; Orientar e ensinar a administrar o leite humano em copos quando não possível a sucção do bebê; Realizar visita domiciliar para orientação da coleta de leite humano pelas doadoras, campanha sobre aleitamento materno.				
MÁQUINAS E EQUIPAMENTOS UTILIZADOS				
RISCOS AMBIENTAIS				
RISCO	AGENTE	FONTE GERADORA	VIA DE TRANSMISSÃO	DANOS À SAÚDE
FÍSICO	Não aplicável	-	-	-
QUÍMICO	Não aplicável	-	-	-
BIOLÓGICO	Microrganismos	Pacientes e fômites	Direta pelo ar e contato físico com pacientes	Infecções diversas
MEDIDAS DE CONTROLE JÁ EXISTENTES				
ADMINISTRATIVAS	Documento contendo as rotinas de trabalho			
COLETIVAS	Ventilação artificial, limpeza e desinfecção concorrente e terminal			
INDIVIDUAIS	Capacitação inicial e continuada sobre riscos biológicos e vacinação.			
EPIS INDICADOS PARA A FUNÇÃO				
DESCRIÇÃO	CA	INDICAÇÃO		
Respirador PFF2	2072	Proteção do sistema respiratório		
DADOS EXISTENTES NA EMPRESA, INDICATIVO DE COMPROMETIMENTO À SAÚDE				
Não há				
RECOMENDAÇÕES E MEDIDAS DE CONTROLE RECOMENDADAS				
RISCO FÍSICO: Não recomendado, por não haver exposição a este agente ambiental.				
RISCO QUÍMICO: Não recomendado, por não haver exposição a este agente ambiental.				
RISCO BIOLÓGICO: Seguir recomendações de biossegurança e de segurança e saúde no trabalho em serviços de saúde.				

Planilha 7.6 – setor: Banco de Leite Humano

FUNÇÃO: PSICÓLOGO		QTDE: 01	CH: 40h semanais	TIPO EXPOSIÇÃO: Habitual permanente
DESCRIÇÃO DAS ATIVIDADES				
Triagem e avaliação diagnóstica em psicologia; Intervir na relação mãe-bebê durante o aleitamento; Proceder assistência direta a pacientes internados no ALCON que estão apresentando dificuldades na amamentação; Avaliar e acompanhar intercorrências mamárias; Oferecer suporte emocional que favoreçam a manutenção do aleitamento materno em pacientes com intercorrência mamária (mastite, dificuldade de pega, dificuldade de sucção do bebê; Orientação psicoeducativa a pacientes impossibilitados de amamentar.				
MÁQUINAS E EQUIPAMENTOS UTILIZADOS				
RISCOS AMBIENTAIS				
RISCO	AGENTE	FONTE GERADORA	VIA DE TRANSMISSÃO	DANOS À SAÚDE
FÍSICO	Não aplicável	-	-	-
QUÍMICO	Não aplicável	-	-	-
BIOLÓGICO	Microrganismos	Pacientes	Direta pelo ar	Infecções diversas
MEDIDAS DE CONTROLE JÁ EXISTENTES				
ADMINISTRATIVAS	Documento contendo as rotinas de trabalho			
COLETIVAS	Ventilação artificial, limpeza e desinfecção concorrente e terminal			
INDIVIDUAIS	Capacitação inicial e continuada sobre riscos biológicos e vacinação.			
EPIS INDICADOS PARA A FUNÇÃO				
DESCRIÇÃO	CA	INDICAÇÃO		
Respirador PFF2	2072	Proteção do sistema respiratório		
DADOS EXISTENTES NA EMPRESA, INDICATIVO DE COMPROMETIMENTO À SAÚDE				
Não há				
RECOMENDAÇÕES E MEDIDAS DE CONTROLE RECOMENDADAS				
RISCO FÍSICO: Não recomendado, por não haver exposição a este agente ambiental.				
RISCO QUÍMICO: Não recomendado, por não haver exposição a este agente ambiental.				
RISCO BIOLÓGICO: Seguir recomendações de biossegurança e de segurança e saúde no trabalho em serviços de saúde.				

Planilha 7.7 – setor: Banco de Leite Humano

FUNÇÃO: TÉCNICO DE ENFERMAGEM	QTDE: 04	CH: 36h semanais	TIPO EXPOSIÇÃO: Habitual permanente	
DESCRIÇÃO DAS ATIVIDADES				
Realizar limpeza e preparo e encaminhamento do material para esterilização; Realizar visita domiciliar e coleta domiciliar do leite materno; Realizar coleta de sangue dos doadores para triagem laboratorial; Estocar o leite cru e acondicionar no freezer; Realizar medidas antropométricas dos lactantes; Atendimento aos pacientes internos com diversos problemas mamários (mastite, ingurgitamento, abscessos e outros); Atendimento aos lactantes internos e externos em (UTI'S, DIP, Clínicas, pediatrias,) dentre outros.				
MÁQUINAS E EQUIPAMENTOS UTILIZADOS				
Estufa, freezer, autoclave				
RISCOS AMBIENTAIS				
RISCO	AGENTE	FONTE GERADORA	VIA DE TRANSMISSÃO	DANOS À SAÚDE
FÍSICO	Não aplicável	-	-	-
QUÍMICO	Não aplicável	-	-	-
BIOLÓGICO	Microrganismos	Pacientes	Contato físico, secreções e direta pelo ar	Infecções diversas
MEDIDAS DE CONTROLE JÁ EXISTENTES				
ADMINISTRATIVAS	Documento contendo as rotinas de trabalho			
COLETIVAS	Ventilação artificial, limpeza e desinfecção concorrente e terminal			
INDIVIDUAIS	Capacitação inicial e continuada sobre riscos biológicos e vacinação.			
EPIS INDICADOS PARA A FUNÇÃO				
DESCRIÇÃO	CA	INDICAÇÃO		
Óculos de segurança	16462	Proteção para os olhos		
Respirador PFF2	2072	Proteção do sistema respiratório		
DADOS EXISTENTES NA EMPRESA, INDICATIVO DE COMPROMETIMENTO À SAÚDE				
Não há				
RECOMENDAÇÕES E MEDIDAS DE CONTROLE RECOMENDADAS				
RISCO FÍSICO: Não recomendado, por não haver exposição a este agente ambiental.				
RISCO QUÍMICO: Não recomendado, por não haver exposição a este agente ambiental.				
RISCO BIOLÓGICO: Seguir recomendações de biossegurança e de segurança e saúde no trabalho em serviços de saúde.				

Planilha 7.8 – setor: Banco de Leite Humano

FUNÇÃO: TÉCNICO DE LABORATÓRIO EM PATOLOGIA CLÍNICA		QTDE: 01	CH: 40 h semanais	TIPO EXPOSIÇÃO: Habitual permanente
DESCRIÇÃO DAS ATIVIDADES				
Descongelamento e controle do leite humano; Reenvaso do leite para avaliação microbiológica; Registro em formulário específico; Acompanhamento do preparo para procedimento; Registros e rotulação de frascos.				
MÁQUINAS E EQUIPAMENTOS UTILIZADOS				
Estufa, freezer, centrífuga				
RISCOS AMBIENTAIS				
RISCO	AGENTE	FONTE GERADORA	VIA DE TRANSMISSÃO	DANOS À SAÚDE
FÍSICO	Não aplicável	-	-	-
QUÍMICO	Não aplicável	-	-	-
BIOLÓGICO	Microrganismos	Secreção humana	Contato com pele e mucosas	Infecções diversas
MEDIDAS DE CONTROLE JÁ EXISTENTES				
ADMINISTRATIVAS	Documento contendo as rotinas de trabalho			
COLETIVAS	Ventilação artificial, limpeza e desinfecção concorrente e terminal			
INDIVIDUAIS	Capacitação inicial e continuada sobre riscos biológicos e vacinação.			
EPIS INDICADOS PARA A FUNÇÃO				
DESCRIÇÃO	CA	INDICAÇÃO		
Óculos de segurança	16462	Proteção para os olhos		
Respirador PFF2	2072	Proteção do sistema respiratório		
DADOS EXISTENTES NA EMPRESA, INDICATIVO DE COMPROMETIMENTO À SAÚDE				
Não há				
RECOMENDAÇÕES E MEDIDAS DE CONTROLE RECOMENDADAS				
RISCO FÍSICO: Não recomendado, por não haver exposição a este agente ambiental.				
RISCO QUÍMICO: Não recomendado, por não haver exposição a este agente ambiental.				
RISCO BIOLÓGICO: Seguir recomendações de biossegurança e de segurança e saúde no trabalho em serviços de saúde.				

11.8. Planilha 8.1 – setor: Unidade de Laboratório de Análises Clínicas

FUNÇÃO: ASSISTENTE ADMINISTRATIVO		QTDE: 01	CH: 40h semanais	TIPO EXPOSIÇÃO: Sem exposição
DESCRIÇÃO DAS ATIVIDADES				
Realizar atividades administrativas de apoio ao setor como: digitação de memorandos e solicitação de materiais de expediente.				
MÁQUINAS E EQUIPAMENTOS UTILIZADOS				
RISCOS AMBIENTAIS				
RISCO	AGENTE	FONTE GERADORA	VIA DE TRANSMISSÃO	DANOS À SAÚDE
FÍSICO	Não aplicável	-	-	-
QUÍMICO	Não aplicável	-	-	-
BIOLÓGICO	Não aplicável	-	-	-
MEDIDAS DE CONTROLE JÁ EXISTENTES				
ADMINISTRATIVAS	Documento contendo as rotinas de trabalho			
COLETIVAS	Ventilação artificial, limpeza e desinfecção concorrente e terminal			
INDIVIDUAIS	Capacitação inicial e continuada sobre riscos biológicos e vacinação.			
EPIS INDICADOS PARA A FUNÇÃO				
DESCRIÇÃO	CA	INDICAÇÃO		
Não aplicável				
DADOS EXISTENTES NA EMPRESA, INDICATIVO DE COMPROMETIMENTO À SAÚDE				
Não há				
RECOMENDAÇÕES E MEDIDAS DE CONTROLE RECOMENDADAS				
RISCO FÍSICO: Não recomendado, por não haver exposição a este agente ambiental.				
RISCO QUÍMICO: Não recomendado, por não haver exposição a este agente ambiental.				
RISCO BIOLÓGICO: Não recomendado, por não haver exposição a este agente ambiental.				

Planilha 8.2 – setor: Unidade de Laboratório de Análises Clínicas

FUNÇÃO: ANALISTA ADMINISTRATIVO	QTDE: 01	CH: 40h semanais	TIPO EXPOSIÇÃO: Sem exposição	
DESCRIÇÃO DAS ATIVIDADES				
Pesquisar, analisar, planejar, dirigir, controlar, elaborar e executar projetos, ações e tarefas nos campos da administração; Avaliar e acompanhar planos de ação de curto, médio e longo prazo; Planejar, organizar os processos administrativos; Eventualmente, entrar em contato com usuários, clientes internos e externos para solução de problemas relacionados a exames radiológicos; Digitar pedidos e controles de materiais; Realizar demais atividades inerentes ao emprego.				
MÁQUINAS E EQUIPAMENTOS UTILIZADOS				
Computador, impressora e telefone				
RISCOS AMBIENTAIS				
RISCO	AGENTE	FONTE GERADORA	VIA DE TRANSMISSÃO	DANOS À SAÚDE
FÍSICO	Não aplicável	-	-	-
QUÍMICO	Não aplicável	-	-	-
BIOLÓGICO	Não aplicável	-	-	-
MEDIDAS DE CONTROLE JÁ EXISTENTES				
ADMINISTRATIVAS	Documento contendo as rotinas de trabalho			
COLETIVAS	Ventilação artificial, limpeza e desinfecção concorrente e terminal			
INDIVIDUAIS	Capacitação inicial e continuada sobre riscos biológicos e vacinação.			
EPIS INDIADOS PARA A FUNÇÃO				
DESCRIÇÃO	CA	INDICAÇÃO		
Não aplicável	-	-		
DADOS EXISTENTES NA EMPRESA, INDICATIVO DE COMPROMETIMENTO À SAÚDE				
Não há				
RECOMENDAÇÕES E MEDIDAS DE CONTROLE RECOMENDADAS				
RISCO FÍSICO: Não recomendado, pois não há exposição a este agente ambiental.				
RISCO QUÍMICO: Não recomendado, pois não há exposição a este agente ambiental.				
RISCO BIOLÓGICO: Não recomendado, pois não há exposição a este agente ambiental.				

Planilha 8.3 – setor: Unidade de Laboratório de Análises Clínicas

FUNÇÃO: FARMACÊUTICO BIOQUÍMICO		QTDE: 06	CH: 40h semanais	TIPO EXPOSIÇÃO: Habitual permanente
DESCRIÇÃO DAS ATIVIDADES				
Receber amostras biológicas; Realizar exames das áreas de hematologia, parasitologia, urinálise, microbiologia, bioquímica, imunologia e hemostasia; Orientar os pacientes sobre procedimentos de coleta.				
MÁQUINAS E EQUIPAMENTOS UTILIZADOS				
RISCOS AMBIENTAIS				
RISCO	AGENTE	FONTE GERADORA	VIA DE TRANSMISSÃO	DANOS À SAÚDE
FÍSICO	Ruído Contínuo ou intermitente	Centrífugas	Multidirecional	Perda auditiva, traumas acústicos.
QUÍMICO	Não aplicável	-	-	-
BIOLÓGICO	Microrganismos	Pacientes e fômites	Direta pelo ar e contato físico com pacientes	Infecções diversas
MEDIDAS DE CONTROLE JÁ EXISTENTES				
ADMINISTRATIVAS	Documento contendo as rotinas de trabalho			
COLETIVAS	Ventilação artificial, limpeza e desinfecção concorrente e terminal			
INDIVIDUAIS	Capacitação inicial e continuada sobre riscos biológicos e vacinação.			
EPIS INDICADOS PARA A FUNÇÃO				
DESCRIÇÃO	CA	INDICAÇÃO		
Óculos de segurança	16462	Proteção para os olhos		
Protetor auditivo tipo plug	28534	Proteção da audição		
Respirador PFF2	2072	Proteção do sistema respiratório		
DADOS EXISTENTES NA EMPRESA, INDICATIVO DE COMPROMETIMENTO À SAÚDE				
Não há				
RECOMENDAÇÕES E MEDIDAS DE CONTROLE RECOMENDADAS				
RISCO FÍSICO: Não recomendado, por não haver exposição a este agente ambiental.				
RISCO QUÍMICO: Não recomendado, por não haver exposição a este agente ambiental.				
RISCO BIOLÓGICO: Seguir recomendações de biossegurança e de segurança e saúde no trabalho em serviços de saúde.				

Planilha 8.4 – setor: Unidade de Laboratório de Análises Clínicas

FUNÇÃO: TÉCNICO DE ENFERMAGEM	QTDE: 01	CH: 36 h semanais	TIPO EXPOSIÇÃO: Habitual permanente	
DESCRIÇÃO DAS ATIVIDADES				
Realizar coleta de amostras biológicas no ambulatório; a); Realizar coleta de sangue de internos nas enfermarias (pré-parto, obstetrícia, pediatria, DIP, UTI Pediátrica)				
MÁQUINAS E EQUIPAMENTOS UTILIZADOS				
RISCOS AMBIENTAIS				
RISCO	AGENTE	FONTE GERADORA	VIA DE TRANSMISSÃO	DANOS À SAÚDE
FÍSICO	Não aplicável	-	-	-
QUÍMICO	Não aplicável	-	-	-
BIOLÓGICO	Microrganismos	Pacientes e fômites	Direta pelo ar e contato físico com pacientes	Infecções diversas
MEDIDAS DE CONTROLE JÁ EXISTENTES				
ADMINISTRATIVAS	Documento contendo as rotinas de trabalho			
COLETIVAS	Ventilação artificial, limpeza e desinfecção concorrente e terminal			
INDIVIDUAIS	Capacitação inicial e continuada sobre riscos biológicos e vacinação.			
EPIS INDICADOS PARA A FUNÇÃO				
DESCRIÇÃO	CA	INDICAÇÃO		
Óculos de segurança	16462	Proteção para os olhos		
Respirador PFF2	2072	Proteção do sistema respiratório		
DADOS EXISTENTES NA EMPRESA, INDICATIVO DE COMPROMETIMENTO À SAÚDE				
Não há				
RECOMENDAÇÕES E MEDIDAS DE CONTROLE RECOMENDADAS				
RISCO FÍSICO: Não recomendado, por não haver exposição a este agente ambiental.				
RISCO QUÍMICO: Não recomendado, por não haver exposição a este agente ambiental.				
RISCO BIOLÓGICO: Seguir recomendações de biossegurança e de segurança e saúde no trabalho em serviços de saúde.				

Planilha 8.5 – setor: Unidade de Laboratório de Análises Clínicas

FUNÇÃO: TÉCNICO LAB PATOLOGIA CLÍNICA	QTDE: 09	CH: 40 h semanais	TIPO EXPOSIÇÃO: Habitual permanente	
DESCRIÇÃO DAS ATIVIDADES				
Realizar coleta de amostras biológicas no ambulatório; Receber materiais biológico (fluido corporais, secreções, fezes e urina); Realizar coleta de sangue de internos; Processar amostras biológicas; Realizar gasometria.				
MÁQUINAS E EQUIPAMENTOS UTILIZADOS				
RISCOS AMBIENTAIS				
RISCO	AGENTE	FONTE GERADORA	VIA DE TRANSMISSÃO	DANOS À SAÚDE
FÍSICO	Ruído Contínuo ou intermitente	Centrífugas	Multidirecional	Perda auditiva, traumas acústicos.
QUÍMICO	Não aplicável	-	-	-
BIOLÓGICO	Microrganismos	Pacientes e fômites	Direta pelo ar e contato físico com pacientes	Infecções diversas
MEDIDAS DE CONTROLE JÁ EXISTENTES				
ADMINISTRATIVAS	Documento contendo as rotinas de trabalho			
COLETIVAS	Ventilação artificial, limpeza e desinfecção concorrente e terminal			
INDIVIDUAIS	Capacitação inicial e continuada sobre riscos biológicos e vacinação.			
EPIS INDICADOS PARA A FUNÇÃO				
DESCRIÇÃO	CA	INDICAÇÃO		
Óculos de segurança	16462	Proteção para os olhos		
Protetor auditivo tipo plug	28534	Proteção da audição		
Respirador PFF2	2072	Proteção do sistema respiratório		
DADOS EXISTENTES NA EMPRESA, INDICATIVO DE COMPROMETIMENTO À SAÚDE				
Não há				
RECOMENDAÇÕES E MEDIDAS DE CONTROLE RECOMENDADAS				
RISCO FÍSICO: Seguir recomendações do Plano de Conservação Auditiva.				
RISCO QUÍMICO: Não recomendado, por não haver exposição a este agente ambiental.				
RISCO BIOLÓGICO: Seguir recomendações de biossegurança e de segurança e saúde no trabalho em serviços de saúde.				

11.9. Planilha 9.1 – setor: Unidade Transfusional – Banco de Sangue

FUNÇÃO: MÉDICO - HEMATOLOGISTA	QTDE: 01	CH: 24 h semanais	TIPO EXPOSIÇÃO: Habitual permanente	
DESCRIÇÃO DAS ATIVIDADES				
Avaliar pacientes com reação transfusional; Avaliar alterações observadas nos testes pré - transfusionais; Emitir pareceres de sua área.				
MÁQUINAS E EQUIPAMENTOS UTILIZADOS				
RISCOS AMBIENTAIS				
RISCO	AGENTE	FONTE GERADORA	VIA DE TRANSMISSÃO	DANOS À SAÚDE
FÍSICO	Não aplicável	-	-	-
QUÍMICO	Não aplicável	-	-	-
BIOLÓGICO	Microrganismos	Pacientes e fômites	Direta pelo ar e contato físico com pacientes	Infecções diversas
MEDIDAS DE CONTROLE JÁ EXISTENTES				
ADMINISTRATIVAS	Documento contendo as rotinas de trabalho			
COLETIVAS	Ventilação artificial, limpeza e desinfecção concorrente e terminal			
INDIVIDUAIS	Capacitação inicial e continuada sobre riscos biológicos e vacinação.			
EPIS INDICADOS PARA A FUNÇÃO				
DESCRIÇÃO	CA	INDICAÇÃO		
Óculos de segurança	16462	Proteção para os olhos		
Respirador PFF2	2072	Proteção do sistema respiratório		
DADOS EXISTENTES NA EMPRESA, INDICATIVO DE COMPROMETIMENTO À SAÚDE				
Não há				
RECOMENDAÇÕES E MEDIDAS DE CONTROLE RECOMENDADAS				
RISCO FÍSICO: Não recomendado, por não haver exposição a este agente ambiental.				
RISCO QUÍMICO: Não recomendado, por não haver exposição a este agente ambiental.				
RISCO BIOLÓGICO: Seguir recomendações de biossegurança e de segurança e saúde no trabalho em serviços de saúde.				

Planilha 9.2 – setor: Unidade Transfusional – Banco de Sangue

FUNÇÃO: TÉCNICO EM ENFERMAGEM	QTDE: 06	CH: 36h semanais	TIPO EXPOSIÇÃO: Habitual permanente	
DESCRIÇÃO DAS ATIVIDADES				
Administrar os hemocomponentes; verificar sinais vitais dos pacientes; realizar punção venosa; coletar sangue dos pacientes; monitorar sinais vitais dos pacientes.				
MÁQUINAS E EQUIPAMENTOS UTILIZADOS				
RISCOS AMBIENTAIS				
RISCO	AGENTE	FONTE GERADORA	VIA DE TRANSMISSÃO	DANOS À SAÚDE
FÍSICO	Ruído contínuo ou intermitente	Centrífuga Agitador plaquetas	Multidirecional	Perda auditiva, traumas acústicos.
QUÍMICO	Não aplicável	-	-	-
BIOLÓGICO	Microrganismos	Pacientes e fômites	Direta pelo ar e contato físico com pacientes	Infecções diversas
MEDIDAS DE CONTROLE JÁ EXISTENTES				
ADMINISTRATIVAS	Documento contendo as rotinas de trabalho			
COLETIVAS	Ventilação artificial, limpeza e desinfecção concorrente e terminal			
INDIVIDUAIS	Capacitação inicial e continuada sobre riscos biológicos e vacinação.			
EPIS INDICADOS PARA A FUNÇÃO				
DESCRIÇÃO	CA	INDICAÇÃO		
Avental impermeável				
Protetor auditivo tipo plug	28534	Proteção da audição		
Óculos de segurança	16462	Proteção dos olhos		
Respirador PFF2				
DADOS EXISTENTES NA EMPRESA, INDICATIVO DE COMPROMETIMENTO À SAÚDE				
Não há				
RECOMENDAÇÕES E MEDIDAS DE CONTROLE RECOMENDADAS				
RISCO FÍSICO: Seguir recomendações contidas nos treinamentos e ordem de serviço de saúde e segurança do trabalho				
RISCO QUÍMICO: Não recomendado, por não haver exposição a este agente ambiental.				
RISCO BIOLÓGICO: Seguir recomendações de biossegurança e de segurança e saúde no trabalho em serviços de saúde.				

Planilha 9.3 – setor: Unidade Transfusional – Banco de Sangue

FUNÇÃO: TÉCNICO EM LABORATÓRIO PAT. CLÍNICA	QTDE: 03	CH: 40h semanais	TIPO EXPOSIÇÃO: Habitual permanente	
DESCRIÇÃO DAS ATIVIDADES				
Coletar amostras biológicas (sangue) dos pacientes; Manipular amostras biológicas para fins de execução de Tipagem sanguínea, provas pré e pós - Transfusional; Manipulação de bolsas concentradas de hemácias, plasma e crioprecipitadas.				
MÁQUINAS E EQUIPAMENTOS UTILIZADOS				
RISCOS AMBIENTAIS				
RISCO	AGENTE	FONTE GERADORA	VIA DE TRANSMISSÃO	DANOS À SAÚDE
FÍSICO	Ruído contínuo ou intermitente	Centrífuga Incubadora Agitador plaquetas	Multidirecional	Perda auditiva, traumas acústicos.
QUÍMICO	Não aplicável	-	-	-
BIOLÓGICO	Microrganismos	Pacientes e fômites	Direta pelo ar e contato físico com pacientes	Infecções diversas
MEDIDAS DE CONTROLE JÁ EXISTENTES				
ADMINISTRATIVAS	Documento contendo as rotinas de trabalho			
COLETIVAS	Ventilação artificial, limpeza e desinfecção concorrente e terminal			
INDIVIDUAIS	Capacitação inicial e continuada sobre riscos biológicos e vacinação.			
EPIS INDICADOS PARA A FUNÇÃO				
DESCRIÇÃO	CA	INDICAÇÃO		
Avental impermeável				
Protetor auditivo tipo plug	28534	Proteção da audição		
Respirador PFF2	2072	Proteção do sistema respiratório		
DADOS EXISTENTES NA EMPRESA, INDICATIVO DE COMPROMETIMENTO À SAÚDE				
Não há				
RECOMENDAÇÕES E MEDIDAS DE CONTROLE RECOMENDADAS				
RISCO FÍSICO: Seguir recomendações contidas nos treinamentos e ordem de serviço de saúde e segurança do trabalho.				
RISCO QUÍMICO: Não recomendado, por não haver exposição a este agente ambiental.				
RISCO BIOLÓGICO: Seguir recomendações de biossegurança e de segurança e saúde no trabalho em serviços de saúde.				

Planilha 9.4 – setor: Unidade Transfusional – Banco de Sangue

FUNÇÃO: ASSISTENTE ADMINISTRATIVO		QTDE: 01	CH: 40h semanais	TIPO EXPOSIÇÃO: Sem exposição
DESCRIÇÃO DAS ATIVIDADES				
Redigir documentos e entregar laudos; Cadastrar amostras biológicas em sistema informatizado; Fazer levantamento dos equipamentos da unidade; Fazer conferência de relatórios e planilhas.				
MÁQUINAS E EQUIPAMENTOS UTILIZADOS				
Computador, impressora, telefone				
RISCOS AMBIENTAIS				
RISCO	AGENTE	FONTE GERADORA	VIA DE TRANSMISSÃO	DANOS À SAÚDE
FÍSICO	Não aplicável	-	-	-
QUÍMICO	Não aplicável	-	-	-
BIOLÓGICO	Não aplicável	-	-	-
MEDIDAS DE CONTROLE JÁ EXISTENTES				
ADMINISTRATIVAS	Documento contendo as rotinas de trabalho			
COLETIVAS	Ventilação artificial, limpeza e desinfecção concorrente e terminal			
INDIVIDUAIS	Capacitação inicial e continuada sobre riscos biológicos e vacinação.			
EPIS INDICADOS PARA A FUNÇÃO				
DESCRIÇÃO	CA	INDICAÇÃO		
Não aplicável	-	-		
DADOS EXISTENTES NA EMPRESA, INDICATIVO DE COMPROMETIMENTO À SAÚDE				
Não há				
RECOMENDAÇÕES E MEDIDAS DE CONTROLE RECOMENDADAS				
RISCO FÍSICO: Não recomendado, por não haver exposição a este agente ambiental.				
RISCO QUÍMICO: Não recomendado, por não haver exposição a este agente ambiental.				
RISCO BIOLÓGICO: Não recomendado, por não haver exposição a este agente ambiental.				

Planilha 9.4 – setor: Unidade Transfusional – Banco de Sangue

FUNÇÃO: FARMACÊUTICO		QTDE: 01	CH: 40h semanais	TIPO EXPOSIÇÃO: Habitual/Permanente
DESCRIÇÃO DAS ATIVIDADES				
<ul style="list-style-type: none">• Executar testes imunohematológicos em amostras biológicas e bolsas de sangue;• Coordenar as atividades técnicas do laboratório Imunohematologia, como assegurar que os insumos e materiais estejam viáveis e com a qualidade assegurada para o desempenho das atividades;• Realizar o controle de estoque diário de bolsas de sangue e outros hemocomponentes.				
MÁQUINAS E EQUIPAMENTOS UTILIZADOS				
Computador, impressora, telefone, centrífugas de tubos, selador de seguimento de bolsa, banho maria seco e úmido, centrífuga de cartela, câmara de armazenamento de sangue, agitador de plaqueta, refrigerador de amostras de pacientes e descongelador de plaquetas.				
RISCOS AMBIENTAIS				
RISCO	AGENTE	FONTE GERADORA	VIA DE TRANSMISSÃO	DANOS À SAÚDE
FÍSICO	Não aplicável	-	-	-
QUÍMICO	Não aplicável	-	-	-
BIOLÓGICO	Vírus, bactérias e fungos	Material de pacientes, bolsas de sangue e seus hemoderivados	-	-
MEDIDAS DE CONTROLE JÁ EXISTENTES				
ADMINISTRATIVAS	Documento contendo as rotinas de trabalho			
COLETIVAS	Ventilação artificial, limpeza e desinfecção concorrente e terminal			
INDIVIDUAIS	Capacitação inicial e continuada sobre riscos biológicos e vacinação.			
EPIS INDICADOS PARA A FUNÇÃO				
DESCRIÇÃO	CA	INDICAÇÃO		
Avental impermeável	-	-		
Protetor auditivo tipo plug				
Respirador PFF2				
Óculos de segurança				
RECOMENDAÇÕES E MEDIDAS DE CONTROLE RECOMENDADAS				
RISCO FÍSICO: Não recomendado, por não haver exposição a este agente ambiental.				
RISCO QUÍMICO: Não recomendado, por não haver exposição a este agente ambiental.				
RISCO BIOLÓGICO: Não recomendado, por não haver exposição a este agente ambiental.				

Planilha 9.2 – setor: Unidade Transfusional – Banco de Sangue

FUNÇÃO: ENFERMAGEM		QTDE: 01	CH: 36h semanais	TIPO EXPOSIÇÃO: Habitual permanente
DESCRIÇÃO DAS ATIVIDADES				
<ul style="list-style-type: none"> • Busca ativa de receptor para notificação de ração transfuncional (Investigação de reação transfuncional); • Recebimento, preparo e descarte de hemocomponentes; • Realiza transfusão de emergência; • Realiza sangria terapêutica. 				
MÁQUINAS E EQUIPAMENTOS UTILIZADOS				
RISCOS AMBIENTAIS				
RISCO	AGENTE	FONTE GERADORA	VIA DE TRANSMISSÃO	DANOS À SAÚDE
FÍSICO	Ruído contínuo ou intermitente	Centrífuga Agitador plaquetas	Multidirecional	Perda auditiva, traumas acústicos.
QUÍMICO	Não aplicável	-	-	-
BIOLÓGICO	Microrganismos, vírus e bactérias	Pacientes e fômites	Direta pelo ar e contato físico com pacientes	Infecções diversas
MEDIDAS DE CONTROLE JÁ EXISTENTES				
ADMINISTRATIVAS	Documento contendo as rotinas de trabalho			
COLETIVAS	Ventilação artificial, limpeza e desinfecção concorrente e terminal			
INDIVIDUAIS	Capacitação inicial e continuada sobre riscos biológicos e vacinação.			
EPIS INDICADOS PARA A FUNÇÃO				
DESCRIÇÃO	CA	INDICAÇÃO		
Avental impermeável				
Protetor auditivo tipo plug	28534	Proteção da audição		
Óculos de segurança	16462	Proteção dos olhos		
Respirador PFF2		Vias aéreas		
DADOS EXISTENTES NA EMPRESA, INDICATIVO DE COMPROMETIMENTO À SAÚDE				
Não há				
RECOMENDAÇÕES E MEDIDAS DE CONTROLE RECOMENDADAS				
RISCO FÍSICO: Seguir recomendações contidas nos treinamentos e ordem de serviço de saúde e segurança do trabalho				
RISCO QUÍMICO: Não recomendado, por não haver exposição a este agente ambiental.				
RISCO BIOLÓGICO: Seguir recomendações de biossegurança e de segurança e saúde no trabalho em serviços de saúde.				

Planilha 9.2 – setor: Unidade Transfusional – Banco de Sangue

FUNÇÃO: TECNICO EM SAÚDE		QTDE: 04	CH: 40h semanais	TIPO EXPOSIÇÃO: Habitual permanente
DESCRIÇÃO DAS ATIVIDADES				
<ul style="list-style-type: none">• Executar coleta de amostras em pacientes nas clinicas médicas e cirúrgica;• Coleta de amostras em pacientes nas UTI's (Geral e Cardiológica) na unidade renal e hemodiálise;• Execução de testes imunohematologicos em amostras biológicas;• Controle do estoque de sangue (bolsas e seus hemoderivados);• Recebimento e armazenamento de sangue e seus derivados.				
MÁQUINAS E EQUIPAMENTOS UTILIZADOS				
RISCOS AMBIENTAIS				
RISCO	AGENTE	FONTE GERADORA	VIA DE TRANSMISSÃO	DANOS À SAÚDE
FÍSICO	Ruído contínuo ou intermitente	Centrífuga Agitador plaquetas	Multidirecional	Perda auditiva, traumas acústicos.
QUÍMICO	Não aplicável	-	-	-
BIOLÓGICO	Microrganismos, vírus e bactérias	Pacientes e fômites	Direta pelo ar e contato físico com pacientes	Infecções diversas
MEDIDAS DE CONTROLE JÁ EXISTENTES				
ADMINISTRATIVAS	Documento contendo as rotinas de trabalho			
COLETIVAS	Ventilação artificial, limpeza e desinfecção concorrente e terminal			
INDIVIDUAIS	Capacitação inicial e continuada sobre riscos biológicos e vacinação.			
EPIS INDICADOS PARA A FUNÇÃO				
DESCRIÇÃO	CA	INDICAÇÃO		
Avental impermeável				
Protetor auditivo tipo plug	28534	Proteção da audição		
Óculos de segurança	16462	Proteção dos olhos		
Respirador PFF2		Vias aéreas		
DADOS EXISTENTES NA EMPRESA, INDICATIVO DE COMPROMETIMENTO Á SAÚDE				
Não há				
RECOMENDAÇÕES E MEDIDAS DE CONTROLE RECOMENDADAS				
RISCO FÍSICO: Seguir recomendações contidas nos treinamentos e ordem de serviço de saúde e segurança do trabalho				
RISCO QUÍMICO: Não recomendado, por não haver exposição a este agente ambiental.				
RISCO BIOLÓGICO: Seguir recomendações de biossegurança e de segurança e saúde no trabalho em serviços de saúde.				

11.10. Planilha 10.1 – setor: Unidade de Processamento de Material Esterilizado – UPME

FUNÇÃO: ASSISTENTE ADMINISTRATIVO		QTDE: 01	CH: 40h semanais	TIPO EXPOSIÇÃO: Sem exposição
DESCRIÇÃO DAS ATIVIDADES				
Redigir documentos e entregar laudos; Cadastrar amostras biológicas em sistema informatizado; Fazer levantamento dos equipamentos da unidade; Fazer conferência de relatórios e planilhas de exames.				
MÁQUINAS E EQUIPAMENTOS UTILIZADOS				
RISCOS AMBIENTAIS				
RISCO	AGENTE	FONTE GERADORA	VIA DE TRANSMISSÃO	DANOS À SAÚDE
FÍSICO	Não aplicável	-	-	-
QUÍMICO	Não aplicável	-	-	-
BIOLÓGICO	Não aplicável	-	-	-
MEDIDAS DE CONTROLE JÁ EXISTENTES				
ADMINISTRATIVAS	Documento contendo as rotinas de trabalho			
COLETIVAS	Ventilação artificial, limpeza e desinfecção concorrente e terminal			
INDIVIDUAIS	Capacitação inicial e continuada sobre riscos biológicos e vacinação.			
EPIS INDICADOS PARA A FUNÇÃO				
DESCRIÇÃO	CA	INDICAÇÃO		
Não aplicável	-	-		
DADOS EXISTENTES NA EMPRESA, INDICATIVO DE COMPROMETIMENTO À SAÚDE				
Não há				
RECOMENDAÇÕES E MEDIDAS DE CONTROLE RECOMENDADAS				
RISCO FÍSICO: Não recomendado, por não haver exposição a este agente ambiental.				
RISCO QUÍMICO: Não recomendado, por não haver exposição a este agente ambiental.				
RISCO BIOLÓGICO: Não recomendado, por não haver exposição a este agente ambiental.				

Planilha 10.2 – setor: Unidade de Processamento de Material Esterilizado – UPME

FUNÇÃO: ENFERMEIRO ASSISTENCIAL	QTDE: 06	CH: 36h semanais	TIPO EXPOSIÇÃO: Habitual permanente	
DESCRIÇÃO DAS ATIVIDADES				
Elaborar a escala diária de distribuição dos funcionários nas diversas áreas do setor; Solicitar roupas á lavanderia de acordo com a previsão diária, registrando as quantidades solicitadas e recebidas no formulário; Realizar e/ou supervisionar os testes aplicados nas autoclaves, observando leituras e anotação dos resultados dos mesmos, fazendo avaliação diária; Elaborar listagem e encaminhamento de materiais, equipamentos cirúrgicos para conserto, monitorando o retorno dos mesmos; Supervisionar rotinas de limpeza dos mobiliários do CME HUPD entre outras.				
MÁQUINAS E EQUIPAMENTOS UTILIZADOS				
Autoclave gravitacional, lavadora ultrassônica, termodesinfetadora, mangueira com alimentação de ar comprimido tipo pistola				
RISCOS AMBIENTAIS				
RISCO	AGENTE	FONTE GERADORA	VIA DE TRANSMISSÃO	DANOS À SAÚDE
FÍSICO	Ruído Contínuo ou intermitente	Autoclaves 01, 02 e 03; Autoclave gravitacional; Lavadora ultrassônica; Termodesinfetadora; Mangueira com alimentação de ar comprimido tipo pistola.	Direta pelo ar e se propaga pelo ambiente	Perda auditiva Impotência sexual; Dores de cabeça, etc.
QUÍMICO	Produtos químicos	Detergente enzimático; Desinfetante PERESAL; Desoxidante SURGISTAN.	Direta pelo ar e se propaga pelo ambiente Contato físico com o produto durante sua manipulação	Irritação na pele e olhos; Queimaduras leves, indo até aquelas de maior severidade; Intoxicações e Doenças do aparelho respiratório
BIOLÓGICO	Microrganismos	fômites	Materiais contaminados utilizados pelos pacientes	Infecções diversas

MEDIDAS DE CONTROLE JÁ EXISTENTES		
ADMINISTRATIVAS	Documento contendo as rotinas de trabalho	
COLETIVAS	Ventilação artificial, limpeza e desinfecção concorrente e terminal	
INDIVIDUAIS	Capacitação inicial e continuada sobre riscos biológicos e vacinação.	
EPIS INDICADOS PARA A FUNÇÃO		
DESCRIÇÃO	CA	INDICAÇÃO
Avental impermeável	21742	Proteção do Tronco
Calçado de segurança ocupacional	31080	Proteção para os pés
Óculos de segurança	16462	Proteção dos olhos
Protetor auditivo tipo plug	28534	Proteção da audição
Respirador PFF2	2072	Proteção do sistema respiratório
DADOS EXISTENTES NA EMPRESA, INDICATIVO DE COMPROMETIMENTO Á SAÚDE		
Não há		
RECOMENDAÇÕES E MEDIDAS DE CONTROLE RECOMENDADAS		
RISCO FÍSICO: Seguir recomendações contidas nos treinamentos e ordem de serviço de saúde e segurança do trabalho		
RISCO QUÍMICO: Seguir recomendações contidas nas Fichas de Informação de Segurança dos Produtos Químicos – FISPQS.		
RISCO BIOLÓGICO: Seguir recomendações de biossegurança e de segurança e saúde no trabalho em serviços de saúde.		

Planilha 10.3 – setor: Unidade de Processamento de Material Esterilizado – UPME

FUNÇÃO: TÉCNICO DE ENFERMAGEM	QTDE: 30	CH: 36h semanais	TIPO EXPOSIÇÃO: Habitual permanente	
DESCRIÇÃO DAS ATIVIDADES				
Receber, conferir e registra em formulário específico, os materiais provenientes dos diversos setores; Realizar a limpeza, o preparo, a desinfecção, a esterilização, a guarda e a distribuição de produtos para a saúde, de acordo com a solicitação; Receber e preparar roupas limpas; Receber, conferir e preparar os produtos para a saúde consignados; Monitorar efetiva e continuamente cada lote ou carga nos processos de esterilização; Fazer a leitura dos indicadores de acordo com as rotinas da instituição; Participar das reuniões de enfermagem e de avaliação, de acordo com a solicitação do enfermeiro.				
MÁQUINAS E EQUIPAMENTOS UTILIZADOS				
Autoclave gravitacional, lavadora ultrassônica, termodesinfetadora, mangueira com alimentação de ar comprimido tipo pistola				
RISCOS AMBIENTAIS				
RISCO	AGENTE	FONTE GERADORA	VIA DE TRANSMISSÃO	DANOS À SAÚDE
FÍSICO	Ruído contínuo ou intermitente	Autoclaves 01, 02 e 03; Autoclave gravitacional; Lavadora ultrassônica; Termodesinfetadora; Mangueira com alimentação de ar comprimido tipo pistola.	Direta pelo ar e se propaga pelo ambiente	Perda auditiva Impotência sexual; Dores de cabeça, etc.
QUÍMICO	Produtos químicos	Detergente enzimático; Desinfetante PERESAL; Desoxidante SURGISTAN.	Direta pelo ar e se propaga pelo ambiente Contato físico com o produto durante sua manipulação	Irritação na pele e olhos; Queimaduras leves, indo até aquelas de maior severidade; Intoxicações e Doenças do aparelho respiratório.
BIOLÓGICO	Microrganismos	fômites	Materiais contaminados	Infecções diversas

			utilizados pelos pacientes	
MEDIDAS DE CONTROLE JÁ EXISTENTES				
ADMINISTRATIVAS	Documento contendo as rotinas de trabalho			
COLETIVAS	Ventilação artificial, limpeza e desinfecção concorrente e terminal			
INDIVIDUAIS	Capacitação inicial e continuada sobre riscos biológicos e vacinação.			
EPIS INDICADOS PARA A FUNÇÃO				
DESCRIÇÃO	CA	INDICAÇÃO		
Avental impermeável	21742	Proteção do Tronco		
Calçado de segurança ocupacional	31080	Proteção para os pés		
Protetor auditivo tipo plug	28534	Proteção da audição		
Óculos de segurança	16462	Proteção dos olhos		
Respirador PFF2	2072	Proteção do sistema respiratório		
DADOS EXISTENTES NA EMPRESA, INDICATIVO DE COMPROMETIMENTO Á SAÚDE				
Não há				
RECOMENDAÇÕES E MEDIDAS DE CONTROLE RECOMENDADAS				
RISCO FÍSICO: Seguir recomendações contidas nos treinamentos e ordem de serviço de saúde e segurança do trabalho				
RISCO QUÍMICO: Seguir recomendações contidas nas Fichas de Informação de Segurança dos Produtos Químicos – FISPQ..				
RISCO BIOLÓGICO: Seguir recomendações de biossegurança e de segurança e saúde no trabalho em serviços de saúde.				

11.11. Planilha 11.1 – setor: Centro Cirúrgico Ginecológico e Obstetra

FUNÇÃO: ASSISTENTE ADMINISTRATIVO		QTDE: 01	CH: 40h semanais	TIPO EXPOSIÇÃO: Sem exposição
DESCRIÇÃO DAS ATIVIDADES				
Executar ações e tarefas de apoio administrativo relativas à gestão de pessoas, suprimentos, comunicação administrativa, reprografia etc; Preparar planilhas, relatórios, escalas, memorandos; Atender pacientes e/ou usuários para informações.				
MÁQUINAS E EQUIPAMENTOS UTILIZADOS				
Computador, impressora e telefone				
RISCOS AMBIENTAIS				
RISCO	AGENTE	FONTE GERADORA	VIA DE TRANSMISSÃO	DANOS À SAÚDE
FÍSICO	Não aplicável	-	-	-
QUÍMICO	Não aplicável	-	-	-
BIOLÓGICO	Não aplicável	-	-	-
MEDIDAS DE CONTROLE JÁ EXISTENTES				
ADMINISTRATIVAS	Documento contendo as rotinas de trabalho			
COLETIVAS	Ventilação artificial, limpeza e desinfecção concorrente e terminal			
INDIVIDUAIS	Capacitação inicial e continuada sobre riscos biológicos e vacinação.			
EPIS INDICADOS PARA A FUNÇÃO				
DESCRIÇÃO	CA	INDICAÇÃO		
Não aplicável	-	-		
DADOS EXISTENTES NA EMPRESA, INDICATIVO DE COMPROMETIMENTO À SAÚDE				
Não há				
RECOMENDAÇÕES E MEDIDAS DE CONTROLE RECOMENDADAS				
RISCO FÍSICO: Não recomendado, por não haver exposição a este agente ambiental.				
RISCO QUÍMICO: Não recomendado, por não haver exposição a este agente ambiental.				
RISCO BIOLÓGICO: Não recomendado, por não haver exposição a este agente ambiental.				

Planilha 11.2 – setor: Centro Cirúrgico Ginecológico e Obstetra

FUNÇÃO: ASSISTENTE SOCIAL	QTDE: 01	CH: 40h semanais	TIPO EXPOSIÇÃO: Habitual permanente	
DESCRIÇÃO DAS ATIVIDADES				
Realizar o acolhimento e escuta qualificada para identificação de demandas sociais e orientação acerca das normas e rotinas hospitalares, direitos referentes à gestação/maternidade, e programas e serviços disponíveis no hospital.				
MÁQUINAS E EQUIPAMENTOS UTILIZADOS				
Computador, impressora e telefone				
RISCOS AMBIENTAIS				
RISCO	AGENTE	FONTE GERADORA	VIA DE TRANSMISSÃO	DANOS À SAÚDE
FÍSICO	Não aplicável	-	-	-
QUÍMICO	Não aplicável	-	-	-
BIOLÓGICO	Microrganismos	Pacientes	Direta pelo ar	Infecção diversas
MEDIDAS DE CONTROLE JÁ EXISTENTES				
ADMINISTRATIVAS	Documento contendo as rotinas de trabalho			
COLETIVAS	Ventilação artificial, limpeza e desinfecção concorrente e terminal			
INDIVIDUAIS	Capacitação inicial e continuada sobre riscos biológicos e vacinação.			
EPIS INDICADOS PARA A FUNÇÃO				
DESCRIÇÃO	CA	INDICAÇÃO		
Respirador PFF2	2072	Proteção do sistema respiratório		
DADOS EXISTENTES NA EMPRESA, INDICATIVO DE COMPROMETIMENTO À SAÚDE				
Não há				
RECOMENDAÇÕES E MEDIDAS DE CONTROLE RECOMENDADAS				
RISCO FÍSICO: Não recomendado, por não haver exposição a este agente ambiental.				
RISCO QUÍMICO: Não recomendado, por não haver exposição a este agente ambiental.				
RISCO BIOLÓGICO: Seguir recomendações de biossegurança e de segurança e saúde no trabalho em serviços de saúde				

Planilha 11.3 – setor: Centro Cirúrgico Ginecológico e Obstetra

FUNÇÃO: ENFERMEIRO ASSISTENCIAL/OBSTETRA	QTDE: 14	CH: 36h semanais	TIPO EXPOSIÇÃO: Habitual permanente	
DESCRIÇÃO DAS ATIVIDADES				
Fazer ausculta dos batimentos cardíaco – fetais; Prestar assistência de enfermagem a pacientes em trabalhos de parto; Fazer curativos ; Realizar dinâmica uterina; Fazer toque vaginal para determinar apresentação fetal, tanto em gestantes de risco habitual quanto gestantes de alto risco; Supervisionar a equipe de enfermagem; Degermação de campo operatório, sutura de laceração de períneo; Capeamento e secção do cordão umbilical.				
MÁQUINAS E EQUIPAMENTOS UTILIZADOS				
RISCOS AMBIENTAIS				
RISCO	AGENTE	FONTE GERADORA	VIA DE TRANSMISSÃO	DANOS À SAÚDE
FÍSICO	Não aplicável	-	-	-
QUÍMICO	Gás anestésico	- Óxido Nitroso	- Inalação ou contato na pele (forma líquida)	Sonolência ou vertigem Na forma líquida, causa queimadura por congelamento
BIOLÓGICO	Microrganismos	Pacientes e fômites	contato físico com pacientes e materiais contaminados	Infecções diversas
MEDIDAS DE CONTROLE JÁ EXISTENTES				
ADMINISTRATIVAS	Documento contendo as rotinas de trabalho			
COLETIVAS	Ventilação artificial, limpeza e desinfecção concorrente e terminal			
INDIVIDUAIS	Capacitação inicial e continuada sobre riscos biológicos e vacinação.			
EPIS INDICADOS PARA A FUNÇÃO				
DESCRIÇÃO	CA	INDICAÇÃO		
Óculos de segurança	16462	Proteção dos olhos		
Respirador PFF2	2072	Proteção do sistema respiratório		
DADOS EXISTENTES NA EMPRESA, INDICATIVO DE COMPROMETIMENTO Á SAÚDE				
Não há				
RECOMENDAÇÕES E MEDIDAS DE CONTROLE RECOMENDADAS				
RISCO FÍSICO: Não recomendado, por não haver exposição a este agente ambiental.				
RISCO QUÍMICO: Seguir recomendações contidas na FISPQ do produto.				
RISCO BIOLÓGICO: Seguir recomendações de biossegurança e de segurança e saúde no trabalho em serviços de saúde.				

Planilha 11.4 – setor: Centro Cirúrgico Ginecológico e Obstetra

FUNÇÃO: FISIOTERAPEUTA		QTDE: 02	CH: 36h semanais	TIPO EXPOSIÇÃO: Habitua permanente
DESCRIÇÃO DAS ATIVIDADES				
Fazer cinesioterapia para trabalho de parto (exercícios respiratórios, posturamento para trabalho de parto, massagens e alongamentos perineal; Orientação quanto ao parto normal cesariana; Acompanhar a paciente para dar apoio no parto cesariana se a paciente solicitar; Orientar no puerpério; Auxiliar na amamentação com posicionamento adequado do mamilo; Estimular os mamilos; Auxiliar em todo o trabalho de parto normal.				
MÁQUINAS E EQUIPAMENTOS UTILIZADOS				
RISCOS AMBIENTAIS				
RISCO	AGENTE	FONTE GERADORA	VIA DE TRANSMISSÃO	DANOS À SAÚDE
FÍSICO	Não aplicável	-	-	-
QUÍMICO	Não aplicável	-	-	-
BIOLÓGICO	Microrganismos	pacientes	Direta pelo ar e contato físico com pacientes	Infecções diversas
MEDIDAS DE CONTROLE JÁ EXISTENTES				
ADMINISTRATIVAS	Documento contendo as rotinas de trabalho			
COLETIVAS	Ventilação artificial, limpeza e desinfecção concorrente e terminal			
INDIVIDUAIS	Capacitação inicial e continuada sobre riscos biológicos e vacinação.			
EPIS INDICADOS PARA A FUNÇÃO				
DESCRIÇÃO	CA	INDICAÇÃO		
Óculos de segurança	16462	Proteção dos olhos		
Respirador PFF2	2072	Proteção do sistema respiratório		
DADOS EXISTENTES NA EMPRESA, INDICATIVO DE COMPROMETIMENTO Á SAÚDE				
Não há				
RECOMENDAÇÕES E MEDIDAS DE CONTROLE RECOMENDADAS				
RISCO FÍSICO: Não recomendado, por não haver exposição a este agente ambiental.				
RISCO QUÍMICO: Não recomendado, por não haver exposição a este agente ambiental.				
RISCO BIOLÓGICO: Seguir recomendações de biossegurança e de segurança e saúde no trabalho em serviços de saúde.				

Planilha 11.5 – setor: Centro Cirúrgico Ginecológico e Obstetra

FUNÇÃO: MÉDICO – GINECOLOGIA E OBSTETRÍCIA	QTDE: 28	CH: 24h semanais	TIPO EXPOSIÇÃO: Habitua permanente	
DESCRIÇÃO DAS ATIVIDADES				
Atender paciente no Acolhimento; Fazer Anamnese; Examinar Pacientes; Fazer classificação/triagem sobre internação; Fazer exames clínicos; Conduzir e estabelecer propedêuticas necessárias para diagnóstico e tratamento de enfermidades; Fazer assistências aos partos vaginais assistidos ou não, cesarianas, laqueadura tubária, esvaziamento uterino (curetagem/AMIU) e salpingectômica; Fazer reabordagens cirúrgicas pós complicações e reabordagens de feridas operatórias.				
MÁQUINAS E EQUIPAMENTOS UTILIZADOS				
RISCOS AMBIENTAIS				
RISCO	AGENTE	FONTE GERADORA	VIA DE TRANSMISSÃO	DANOS À SAÚDE
FÍSICO	Não aplicável	-	-	-
QUÍMICO	Gás anestésico	- Óxido Nitroso	- Inalação ou contato na pele (forma líquida)	Sonolência ou vertigem Na forma líquida, causa queimadura por congelamento
BIOLÓGICO	Microrganismos	Pacientes e fômites	Direta pelo ar e contato físico com pacientes	Infecções diversas
MEDIDAS DE CONTROLE JÁ EXISTENTES				
ADMINISTRATIVAS	Documento contendo as rotinas de trabalho			
COLETIVAS	Ventilação artificial, limpeza e desinfecção concorrente e terminal			
INDIVIDUAIS	Capacitação inicial e continuada sobre riscos biológicos e vacinação.			
EPIS INDICADOS PARA A FUNÇÃO				
DESCRIÇÃO	CA	INDICAÇÃO		
Óculos de segurança	16462	Proteção dos olhos		
Respirador PFF2	2072	Proteção do sistema respiratório		
DADOS EXISTENTES NA EMPRESA, INDICATIVO DE COMPROMETIMENTO À SAÚDE				
Não há				
RECOMENDAÇÕES E MEDIDAS DE CONTROLE RECOMENDADAS				
RISCO FÍSICO: Não recomendado, por não haver exposição a este agente ambiental.				
RISCO QUÍMICO: Seguir recomendações contidas na FISPQ do produto.				
RISCO BIOLÓGICO: Seguir recomendações de biossegurança e de segurança e saúde no trabalho em serviços de saúde.				

Planilha 11.6 – setor: Centro Cirúrgico Ginecológico e Obstetra

FUNÇÃO: MÉDICO – ANESTESIOLOGIA		QTDE: 10	CH: 24h semanais	TIPO EXPOSIÇÃO: Habitua permanente
DESCRIÇÃO DAS ATIVIDADES				
Atender paciente no Acolhimento; Fazer Anamnese; Examinar Pacientes; Fazer classificação/triagem sobre internação; Fazer exames clínicos; Conduzir e estabelecer propedêuticas necessárias para diagnóstico e tratamento de enfermidades; Fazer assistências aos partos vaginais assistidos ou não, cesarianas, laqueadura tubária, esvaziamento uterino (curetagem/AMIU) e salpingectômica; Fazer reabordagens cirúrgicas pós complicações e reabordagens de feridas operatórias.				
MÁQUINAS E EQUIPAMENTOS UTILIZADOS				
RISCOS AMBIENTAIS				
RISCO	AGENTE	FONTE GERADORA	VIA DE TRANSMISSÃO	DANOS À SAÚDE
FÍSICO	Não aplicável	-	-	-
QUÍMICO	Gás anestésico	- Óxido Nitroso	- Inalação ou contato na pele (forma líquida)	Sonolência ou vertigem Na forma líquida, causa queimadura por congelamento
BIOLÓGICO	Microrganismos	Pacientes e fômites	Direta pelo ar e contato físico com pacientes	Infecções diversas
MEDIDAS DE CONTROLE JÁ EXISTENTES				
ADMINISTRATIVAS	Documento contendo as rotinas de trabalho			
COLETIVAS	Ventilação artificial, limpeza e desinfecção concorrente e terminal			
INDIVIDUAIS	Capacitação inicial e continuada sobre riscos biológicos e vacinação.			
EPIS INDICADOS PARA A FUNÇÃO				
DESCRIÇÃO	CA	INDICAÇÃO		
Óculos de segurança	16462	Proteção dos olhos		
Respirador PFF2	2072	Proteção do sistema respiratório		
DADOS EXISTENTES NA EMPRESA, INDICATIVO DE COMPROMETIMENTO À SAÚDE				
Não há				
RECOMENDAÇÕES E MEDIDAS DE CONTROLE RECOMENDADAS				
RISCO FÍSICO: Não recomendado, por não haver exposição a este agente ambiental.				
RISCO QUÍMICO: Seguir recomendações contidas na FISPQ do produto.				
RISCO BIOLÓGICO: Seguir recomendações de biossegurança e de segurança e saúde no trabalho em serviços de saúde.				

Planilha 11.7 – setor: Centro Cirúrgico Ginecológico e Obstetra

FUNÇÃO: PSICÓLOGO		QTDE: 01	CH: 40h semanais	TIPO EXPOSIÇÃO: Habitua permanente
DESCRIÇÃO DAS ATIVIDADES				
Acolher e orientar os pacientes e os familiares; Fazer atendimento psicológico de apoio aos pacientes e familiares; Acompanhar gestantes durante o trabalho de parto e no parto; Preparar pacientes para procedimentos cirúrgicos; Acolher e apoiar familiares nas situações de óbito.				
MÁQUINAS E EQUIPAMENTOS UTILIZADOS				
RISCOS AMBIENTAIS				
RISCO	AGENTE	FONTE GERADORA	VIA DE TRANSMISSÃO	DANOS À SAÚDE
FÍSICO	Não aplicável	-	-	-
QUÍMICO	Não aplicável	-	-	-
BIOLÓGICO	Microrganismos	Pacientes	Direta pelo ar	Infecções diversas
MEDIDAS DE CONTROLE JÁ EXISTENTES				
ADMINISTRATIVAS	Documento contendo as rotinas de trabalho			
COLETIVAS	Ventilação artificial, limpeza e desinfecção concorrente e terminal			
INDIVIDUAIS	Capacitação inicial e continuada sobre riscos biológicos e vacinação.			
EPIS INDICADOS PARA A FUNÇÃO				
DESCRIÇÃO	CA	INDICAÇÃO		
Respirador PFF2	2072	Proteção do sistema respiratório		
DADOS EXISTENTES NA EMPRESA, INDICATIVO DE COMPROMETIMENTO À SAÚDE				
Não há				
RECOMENDAÇÕES E MEDIDAS DE CONTROLE RECOMENDADAS				
RISCO FÍSICO: Não recomendado, por não haver exposição a este agente ambiental.				
RISCO QUÍMICO: Não recomendado, por não haver exposição a este agente ambiental.				
RISCO BIOLÓGICO: Seguir recomendações de biossegurança e de segurança e saúde no trabalho em serviços de saúde.				

Planilha 11.8 – setor: Centro Cirúrgico Ginecológico e Obstetra

FUNÇÃO: TÉCNICO EM ENFERMAGEM	QTDE: 43	CH: 36h semanais	TIPO EXPOSIÇÃO: Habitual intermitente	
DESCRIÇÃO DAS ATIVIDADES				
Fazer instrumentação cirúrgica Obstétrica e Ginecológica (convencional e videolaparoscopia); Fazer circular na sala de parto; Retirar sonda vesical; Fazer punção venosa; Verificar sinais vitais; Fazer a limpeza previa e encaminhar para o expurgo os instrumentais cirúrgicos do parto; Fazer a reposição de materiais limpos; Fazer a higienização da puerpera; Prestar os primeiros cuidados aos recém nascidos (mensuração, higienização corporal, vitamina K e curativo do coto umbilical); Preparar peça para exame histopatológico; Administrar medicamento em pacientes de alto e baixo risco; Atender prontamente as solicitações da equipe cirúrgica e as necessidades do paciente durante todo procedimento; Encaminhar o recém nascido para mãe e auxiliar na amamentação; Auxiliar o anestesista na indução e na reanimação dos pacientes; Preencher declarações dos nascidos vivos; Realizar os primeiros cuidados após a morte da mãe e/ou do recém-nascido; Acompanhar a transferência das puérperas e dos recém nascidos para UTI's Geral e Neonatal.				
MÁQUINAS E EQUIPAMENTOS UTILIZADOS				
Computador, impressora e telefone				
RISCOS AMBIENTAIS				
RISCO	AGENTE	FONTE GERADORA	VIA DE TRANSMISSÃO	DANOS À SAÚDE
FÍSICO	Não aplicável	-	-	-
QUÍMICO	Produtos químicos	1) Formol 2) Óxido Nitroso (gás)	1) Direta pelo ar e durante o contato físico na manipulação dos produtos. 2) Inalação ou contato com a pele (forma líquida)	1) Alergias; doenças do aparelho respiratório; Intoxicações; irritações oculares 2) Sonolência ou vertigem; queimadura por contato na forma líquida
BIOLÓGICO	Microrganismos	Pacientes e fômites	Direta pelo ar, contato físico com pacientes e materiais contaminados	Infecções diversas
MEDIDAS DE CONTROLE JÁ EXISTENTES				
ADMINISTRATIVAS	Documento contendo as rotinas de trabalho			
COLETIVAS	Ventilação artificial, limpeza e desinfecção concorrente e terminal			
INDIVIDUAIS	Capacitação inicial e continuada sobre riscos biológicos e vacinação.			
EPIS INDICADOS PARA A FUNÇÃO				
DESCRIÇÃO	CA	INDICAÇÃO		
Óculos de segurança	16462	Proteção dos olhos		
Respirador PFF2 com carvão ativado	14102	Proteção do sistema respiratório		

Luva nitrílica		Proteção das mãos
Respirador PFF2	2072	Proteção do sistema respiratório
DADOS EXISTENTES NA EMPRESA, INDICATIVO DE COMPROMETIMENTO À SAÚDE		
Não há		
RECOMENDAÇÕES E MEDIDAS DE CONTROLE RECOMENDADAS		
RISCO FÍSICO: Não recomendado, por não haver exposição a este agente ambiental.		
RISCO QUÍMICO: Seguir recomendações contidas nas Fichas de Informação de Segurança dos Produtos Químicos – FISPQ		
RISCO BIOLÓGICO: Seguir recomendações de biossegurança e de segurança e saúde no trabalho em serviços de saúde.		

11.12. Planilha 12.1 – setor: Serviço de Controle de Infecção Relacionadas à Saúde

FUNÇÃO: ASSISTENTE ADMINISTRATIVO		QTDE:01	CH: 40h semanais	TIPO EXPOSIÇÃO: Sem exposição
DESCRIÇÃO DAS ATIVIDADES				
Fazer documentos administrativos e entregar; Organizar arquivos; Digitar planilhas de coletas de dados; Participar da elaboração dos relatórios mensais de indicadores de infecções hospitalar e entregar nos setores da coleta; Participar das reuniões ordinárias e buscar os formulários de requisição de antibióticos na farmácia.				
MÁQUINAS E EQUIPAMENTOS UTILIZADOS				
RISCOS AMBIENTAIS				
RISCO	AGENTE	FONTE GERADORA	VIA DE TRANSMISSÃO	DANOS À SAÚDE
FÍSICO	Não aplicável	-	-	-
QUÍMICO	Não aplicável	-	-	-
BIOLÓGICO	Não aplicável	-	-	-
MEDIDAS DE CONTROLE JÁ EXISTENTES				
ADMINISTRATIVAS	Documento contendo as rotinas de trabalho			
COLETIVAS	Ventilação artificial, limpeza e desinfecção concorrente e terminal			
INDIVIDUAIS	Capacitação inicial e continuada sobre riscos biológicos e vacinação.			
EPIS INDICADOS PARA A FUNÇÃO				
DESCRIÇÃO	CA	INDICAÇÃO		
Não aplicável	-	-		
DADOS EXISTENTES NA EMPRESA, INDICATIVO DE COMPROMETIMENTO À SAÚDE				
Não há				
RECOMENDAÇÕES E MEDIDAS DE CONTROLE RECOMENDADAS				
RISCO FÍSICO: Não recomendado, por não haver exposição a este agente ambiental.				
RISCO QUÍMICO: Não recomendado, por não haver exposição a este agente ambiental.				
RISCO BIOLÓGICO: Não recomendado, por não haver exposição a este agente ambiental.				

Planilha 12.2 – setor: Serviço de Controle de Infecção Relacionadas à Saúde

FUNÇÃO: ENFERMEIRO ASSISTENCIAL	QTDE:03	CH: 36h semanais	TIPO EXPOSIÇÃO: Habitual permanente	
DESCRIÇÃO DAS ATIVIDADES				
Realizar vigilância dos setores para busca ativa dos casos de infecção, utilizando critérios do Ministério da Saúde; Fornecer dados para levantamento de indicadores de infecção hospitalar das unidades sob vigilância; Fazer investigação de surtos; Coletar dados de casos suspeitos de contaminação para investigação bacteriológica; Realizar visitas às unidades para detectar inadequações, bem como fornecer recomendações, realizando treinamento em serviço; Avaliar, orientar e intervir nas medidas de isolamento e precauções junto a equipe multiprofissional; Normatizar junto com a equipe da CCIH o uso de germicidas hospitalares.				
MÁQUINAS E EQUIPAMENTOS UTILIZADOS				
RISCOS AMBIENTAIS				
RISCO	AGENTE	FONTE GERADORA	VIA DE TRANSMISSÃO	DANOS À SAÚDE
FÍSICO	Não aplicável	-	-	-
QUÍMICO	Não aplicável	-	-	-
BIOLÓGICO	Microrganismos	Pacientes e objetos de uso do paciente	Direta pelo ar e contato físico com paciente	Infecções diversas
MEDIDAS DE CONTROLE JÁ EXISTENTES				
ADMINISTRATIVAS	Documento contendo as rotinas de trabalho			
COLETIVAS	Ventilação artificial, limpeza e desinfecção concorrente e terminal			
INDIVIDUAIS	Capacitação inicial e continuada sobre riscos biológicos e vacinação.			
EPIS INDICADOS PARA A FUNÇÃO				
DESCRIÇÃO	CA	INDICAÇÃO		
Óculos de segurança	16462	Proteção dos olhos		
Respirador PFF2	2072	Proteção do sistema respiratório		
DADOS EXISTENTES NA EMPRESA, INDICATIVO DE COMPROMETIMENTO À SAÚDE				
Não há				
RECOMENDAÇÕES E MEDIDAS DE CONTROLE RECOMENDADAS				
RISCO FÍSICO: Não recomendado, por não haver exposição a este agente ambiental.				
RISCO QUÍMICO: Não recomendado, por não haver exposição a este agente ambiental.				
RISCO BIOLÓGICO: Seguir recomendações de biossegurança e de segurança e saúde no trabalho em serviços de saúde.				

Planilha 12.3 – setor: Serviço de Controle de Infecção Relacionadas à Assistência à Saúde

FUNÇÃO: MÉDICO – INFECTOLOGISTA / INFECTOLOGISTA PEDIÁTRICO	QTDE:5	CH: 24h semanais	TIPO EXPOSIÇÃO: Habitual permanente	
DESCRIÇÃO DAS ATIVIDADES				
Preencher de planilhas eletrônicas; Visitar UTIS e enfermarias para avaliação de condutas; Discutir sobre o uso de antibióticos; Discutir sobre outras doenças infectocontagiosas; Responder os pareceres o mais breve possível. Prescrição e realização de procedimentos (mielograma, punção lombar e drenagem abscessos) em pacientes com doenças infectoparasitárias e contagiosas);				
MÁQUINAS E EQUIPAMENTOS UTILIZADOS				
RISCOS AMBIENTAIS				
RISCO	AGENTE	FONTE GERADORA	VIA DE TRANSMISSÃO	DANOS À SAÚDE
FÍSICO	Não aplicável	-	-	-
QUÍMICO	Não aplicável	-	-	-
BIOLÓGICO	Microrganismos	Pacientes e objetos de uso do paciente	Direta pelo ar e contato físico com paciente	Infecções diversas
MEDIDAS DE CONTROLE JÁ EXISTENTES				
ADMINISTRATIVAS	Documento contendo as rotinas de trabalho			
COLETIVAS	Ventilação artificial, limpeza e desinfecção concorrente e terminal			
INDIVIDUAIS	Capacitação inicial e continuada sobre riscos biológicos e vacinação			
EPIS INDICADOS PARA A FUNÇÃO				
DESCRIÇÃO	CA	INDICAÇÃO		
Óculos de segurança	16462	Proteção dos olhos		
Respirador PFF2	2072	Proteção do sistema respiratório		
DADOS EXISTENTES NA EMPRESA, INDICATIVO DE COMPROMETIMENTO À SAÚDE				
Não há				
RECOMENDAÇÕES E MEDIDAS DE CONTROLE RECOMENDADAS				
RISCO FÍSICO: Não recomendado, por não haver exposição a este agente ambiental.				
RISCO QUÍMICO: Não recomendado, por não haver exposição a este agente ambiental.				
RISCO BIOLÓGICO: Seguir recomendações de biossegurança e de segurança e saúde no trabalho em serviços de saúde.				

Planilha 12.4 – setor: Serviço de Controle de Infecção Relacionadas à Saúde

FUNÇÃO: TÉCNICO DE ENFERMAGEM	QTDE:04	CH: 36h semanais	TIPO EXPOSIÇÃO: Habitual permanente	
DESCRIÇÃO DAS ATIVIDADES				
Imprimir resultados parciais e finais de culturas de bactérias; Realizar inspeções nos Centro Cirúrgicos para verificar conformidade com relação ao adorno zero, tempo de antibioticoterapia, profilaxia e higienização das mãos, acompanhando desta forma as cirurgias diariamente; Acompanhar as enfermeiras nas visitas técnicas; Realizar check list diariamente nos setores e inspecionar cada paciente e indicando os isolamentos de contato.				
MÁQUINAS E EQUIPAMENTOS UTILIZADOS				
RISCOS AMBIENTAIS				
RISCO	AGENTE	FONTE GERADORA	VIA DE TRANSMISSÃO	DANOS À SAÚDE
FÍSICO	Não aplicável	-	-	-
QUÍMICO	Não aplicável	-	-	-
BIOLÓGICO	Microrganismos	Pacientes e objetos de uso do paciente	Direta pelo ar e contato físico com paciente	Infecções diversas
MEDIDAS DE CONTROLE JÁ EXISTENTES				
ADMINISTRATIVAS	Documento contendo as rotinas de trabalho			
COLETIVAS	Ventilação artificial, limpeza e desinfecção concorrente e terminal			
INDIVIDUAIS	Capacitação inicial e continuada sobre riscos biológicos e vacinação.			
EPIS INDICADOS PARA A FUNÇÃO				
DESCRIÇÃO	CA	INDICAÇÃO		
Óculos de segurança	16462	Proteção dos olhos		
Respirador PFF2	2072	Proteção do sistema respiratório		
DADOS EXISTENTES NA EMPRESA, INDICATIVO DE COMPROMETIMENTO À SAÚDE				
Não há				
RECOMENDAÇÕES E MEDIDAS DE CONTROLE RECOMENDADAS				
RISCO FÍSICO: Não recomendado, por não haver exposição a este agente ambiental.				
RISCO QUÍMICO: Não recomendado, por não haver exposição a este agente ambiental.				
RISCO BIOLÓGICO: Seguir recomendações de biossegurança e de segurança e saúde no trabalho em serviços de saúde.				

11.13. Planilha 13.1 – setor: SOST – Medicina do Trabalho

FUNÇÃO: ASSISTENTE ADMINISTRATIVO		QTDE:01	CH: 40h semanais	TIPO EXPOSIÇÃO: Sem exposição
DESCRIÇÃO DAS ATIVIDADES				
Agendar consultas com médico do trabalho, odontólogo, infectologista e psicólogo; Digitar, entregar, receber, organizar e arquivar documentos do setor; Fazer controle do material de escritório; Solicitar e receber documentos dos colaboradores; Agendar perícia médica.				
MÁQUINAS E EQUIPAMENTOS UTILIZADOS				
Computador, impressora , telefone				
RISCOS AMBIENTAIS				
RISCO	AGENTE	FONTE GERADORA	VIA DE TRANSMISSÃO	DANOS À SAÚDE
FÍSICO	Não aplicável	-	-	-
QUÍMICO	Não aplicável	-	-	-
BIOLÓGICO	Não aplicável	-	-	-
MEDIDAS DE CONTROLE JÁ EXISTENTES				
ADMINISTRATIVAS	Documento contendo as rotinas de trabalho			
COLETIVAS	Ventilação artificial, limpeza e desinfecção concorrente e terminal			
INDIVIDUAIS	Capacitação inicial e continuada sobre riscos biológicos e vacinação.			
EPIS INDICADOS PARA A FUNÇÃO				
DESCRIÇÃO	CA	INDICAÇÃO		
Não aplicável	-	-		
DADOS EXISTENTES NA EMPRESA, INDICATIVO DE COMPROMETIMENTO Á SAÚDE				
Não há				
RECOMENDAÇÕES E MEDIDAS DE CONTROLE RECOMENDADAS				
RISCO FÍSICO: Não recomendado, por não haver exposição a este agente ambiental.				
RISCO QUÍMICO: Não recomendado, por não haver exposição a este agente ambiental.				
RISCO BIOLÓGICO: Não recomendado, por não haver exposição a este agente ambiental.				

Planilha 13.2 – setor: SOST – Medicina do Trabalho

FUNÇÃO: ENFERMEIRO DO TRABALHO	QTDE: 01	CH: 36h semanais	TIPO XPOSIÇÃO: Habitual permanente	
DESCRIÇÃO DAS ATIVIDADES				
Aferir sinais vitais; Receber e controlar atestados e declarações; organizar prontuários; Orientar quanto ao prazo e entrega de atestados e declarações; Agendar consultas médicas, odontológicas e psicológicas; Controlar atualizações em carteiras de vacinas; Registrar quantitativo de atestados e licenças gestante; Registrar atestados no sistema (MENTHOR).				
MÁQUINAS E EQUIPAMENTOS UTILIZADOS				
RISCOS AMBIENTAIS				
RISCO	AGENTE	FONTE GERADORA	VIA DE TRANSMISSÃO	DANOS À SAÚDE
FÍSICO	Não aplicável	-	-	-
QUÍMICO	Não aplicável	-	-	-
BIOLÓGICO	Microrganismos	Pacientes e objetos de uso do paciente	Direta pelo ar e contato físico com paciente	Infecções diversas
MEDIDAS DE CONTROLE JÁ EXISTENTES				
ADMINISTRATIVAS	Documento contendo as rotinas de trabalho			
COLETIVAS	Ventilação artificial, limpeza e desinfecção concorrente e terminal			
INDIVIDUAIS	Capacitação inicial e continuada sobre riscos biológicos e vacinação.			
EPIS INDICADOS PARA A FUNÇÃO				
DESCRIÇÃO	CA	INDICAÇÃO		
Respirador PFF2	2072	Proteção do sistema respiratório		
DADOS EXISTENTES NA EMPRESA, INDICATIVO DE COMPROMETIMENTO À SAÚDE				
Não há				
RECOMENDAÇÕES E MEDIDAS DE CONTROLE RECOMENDADAS				
RISCO FÍSICO: Não recomendado, por não haver exposição a este agente ambiental.				
RISCO QUÍMICO: Não recomendado, por não haver exposição a este agente ambiental.				
RISCO BIOLÓGICO: Seguir recomendações de biossegurança e de segurança e saúde no trabalho em serviços de saúde.				

Planilha 13.3 – setor: SOST – Medicina do Trabalho

FUNÇÃO: MÉDICO DO TRABALHO	QTDE:02	CH: 24h semanais	TIPO EXPOSIÇÃO: Habitual permanente	
DESCRIÇÃO DAS ATIVIDADES				
Realizar atestado de saúde ocupacional (ASO): Admissional, Retorno ao trabalho, Demissional e Periódico; Realizar avaliação de saúde para mudança de setor; Realizar perícia médica para concessão de Auxílio Dependente Especial; Receber atestados e declarações; Encaminhar à perícia médica do INSS; Planejar e executar ações coletivas e preventivas de saúde; Elaborar laudos periciais; Participar da elaboração e coordenação de atividades de prevenção de acidentes e programas de vacinação.				
MÁQUINAS E EQUIPAMENTOS UTILIZADOS				
RISCOS AMBIENTAIS				
RISCO	AGENTE	FONTE GERADORA	VIA DE TRANSMISSÃO	DANOS À SAÚDE
FÍSICO	Não aplicável	-	-	-
QUÍMICO	Não aplicável	-	-	-
BIOLÓGICO	Microrganismos	Pacientes e objetos de uso do paciente	Direta pelo ar e contato físico com paciente	Infecções diversas
MEDIDAS DE CONTROLE JÁ EXISTENTES				
ADMINISTRATIVAS	Documento contendo as rotinas de trabalho			
COLETIVAS	Ventilação artificial, limpeza e desinfecção concorrente e terminal			
INDIVIDUAIS	Capacitação inicial e continuada sobre riscos biológicos e vacinação.			
EPIS INDICADOS PARA A FUNÇÃO				
DESCRIÇÃO	CA	INDICAÇÃO		
Respirador PFF2	2072	Proteção do sistema respiratório		
DADOS EXISTENTES NA EMPRESA, INDICATIVO DE COMPROMETIMENTO À SAÚDE				
Não há				
RECOMENDAÇÕES E MEDIDAS DE CONTROLE RECOMENDADAS				
RISCO FÍSICO: Não recomendado, por não haver exposição a este agente ambiental.				
RISCO QUÍMICO: Não recomendado, por não haver exposição a este agente ambiental.				
RISCO BIOLÓGICO: Seguir recomendações de biossegurança e de segurança e saúde no trabalho em serviços de saúde.				

Planilha 13.4 – setor: SOST – Medicina do Trabalho

FUNÇÃO: TÉCNICO DE ENFERMAGEM DO TRABALHO	QTDE:02	CH: 36h semanais	TIPO EXPOSIÇÃO: Habitual permanente	
DESCRIÇÃO DAS ATIVIDADES				
Aferir sinais vitais; Receber e controlar atestados e declarações; organizar prontuários; Orientar quanto ao prazo e entrega de atestados e declarações; Agendar consultas médicas, odontológicas e psicológicas; Controlar atualizações em carteiras de vacinas; Registrar quantitativo de atestados e licenças gestante; Registrar atestados no sistema (MENTHOR)				
MÁQUINAS E EQUIPAMENTOS UTILIZADOS				
RISCOS AMBIENTAIS				
RISCO	AGENTE	FONTE GERADORA	VIA DE TRANSMISSÃO	DANOS À SAÚDE
FÍSICO	Não aplicável	-	-	-
QUÍMICO	Não aplicável	-	-	-
BIOLÓGICO	Microrganismos	Pacientes e objetos de uso do paciente	Direta pelo ar e contato físico com paciente	Infecções diversas
MEDIDAS DE CONTROLE JÁ EXISTENTES				
ADMINISTRATIVAS	Documento contendo as rotinas de trabalho			
COLETIVAS	Ventilação artificial, limpeza e desinfecção concorrente e terminal			
INDIVIDUAIS	Capacitação inicial e continuada sobre riscos biológicos e vacinação.			
EPIS INDICADOS PARA A FUNÇÃO				
DESCRIÇÃO	CA	INDICAÇÃO		
Respirador PFF2	2072	Proteção do sistema respiratório		
DADOS EXISTENTES NA EMPRESA, INDICATIVO DE COMPROMETIMENTO À SAÚDE				
Não há				
RECOMENDAÇÕES E MEDIDAS DE CONTROLE RECOMENDADAS				
RISCO FÍSICO: Não recomendado, por não haver exposição a este agente ambiental.				
RISCO QUÍMICO: Não recomendado, por não haver exposição a este agente ambiental.				
RISCO BIOLÓGICO: Seguir recomendações de biossegurança e de segurança e saúde no trabalho em serviços de saúde.				

Planilha 13.5 – setor: SOST – Medicina do Trabalho

FUNÇÃO: TÉCNICO DE ENFERMAGEM	QTDE:02	CH: 36h semanais	TIPO EXPOSIÇÃO: Habitual permanente	
DESCRIÇÃO DAS ATIVIDADES				
Aferir sinais vitais; Receber e controlar atestados e declarações; organizar prontuários; Orientar quanto ao prazo e entrega de atestados e declarações; Agendar consultas médicas, odontológicas e psicológicas; Controlar atualizações em carteiras de vacinas; Registrar quantitativo de atestados e licenças gestante; Registrar atestados no sistema (MENTHOR)				
MÁQUINAS E EQUIPAMENTOS UTILIZADOS				
RISCOS AMBIENTAIS				
RISCO	AGENTE	FONTE GERADORA	VIA DE TRANSMISSÃO	DANOS À SAÚDE
FÍSICO	Não aplicável	-	-	-
QUÍMICO	Não aplicável	-	-	-
BIOLÓGICO	Microrganismos	Pacientes e objetos de uso do paciente	Direta pelo ar e contato físico com paciente	Infecções diversas
MEDIDAS DE CONTROLE JÁ EXISTENTES				
ADMINISTRATIVAS	Documento contendo as rotinas de trabalho			
COLETIVAS	Ventilação artificial, limpeza e desinfecção concorrente e terminal			
INDIVIDUAIS	Capacitação inicial e continuada sobre riscos biológicos e vacinação			
EPIS INDICADOS PARA A FUNÇÃO				
DESCRIÇÃO	CA	INDICAÇÃO		
Respirador PFF2	2072	Proteção do sistema respiratório		
DADOS EXISTENTES NA EMPRESA, INDICATIVO DE COMPROMETIMENTO À SAÚDE				
Não há				
RECOMENDAÇÕES E MEDIDAS DE CONTROLE RECOMENDADAS				
RISCO FÍSICO: Não recomendado, por não haver exposição a este agente ambiental.				
RISCO QUÍMICO: Não recomendado, por não haver exposição a este agente ambiental.				
RISCO BIOLÓGICO: Seguir recomendações de biossegurança e de segurança e saúde no trabalho em serviços de saúde.				

Planilha 13.6 – setor: SOST – Segurança do Trabalho

FUNÇÃO: ENGENHEIRO DE SEGURANÇA DO TRABALHO	QTDE:02	CH: 40h semanais	TIPO EXPOSIÇÃO: Sem exposição	
DESCRIÇÃO DAS ATIVIDADES				
Responder pelo planejamento de ações de segurança do trabalho no ambiente profissional; Estabelecer, coordenar e executar planos de ações preventivas e corretivas de modo a reduzir e até eliminar os riscos existentes à saúde do trabalhador, atuando junto à equipe multidisciplinar da instituição; Participar de perícias e investigações de acidentes; Atuar no gerenciamento das variáveis de controle de doenças, acidentes, qualidade de vida e meio ambiente; Realizar inspeções de rotina no âmbito hospitalar com intuito de orientar e prevenir acidentes relacionados aos riscos ambientais; Inspeccionar casas de máquinas (caldeiras), subestações, central de gás GLP, enfermarias, UTI'S e clínicas médica e cirúrgica.				
MÁQUINAS E EQUIPAMENTOS UTILIZADOS				
RISCOS AMBIENTAIS				
RISCO	AGENTE	FONTE GERADORA	VIA DE TRANSMISSÃO	DANOS À SAÚDE
FÍSICO	Não aplicável	-	-	-
QUÍMICO	Não aplicável	-	-	-
BIOLÓGICO	Não aplicável	-	-	-
MEDIDAS DE CONTROLE JÁ EXISTENTES				
ADMINISTRATIVAS	Documento contendo as rotinas de trabalho			
COLETIVAS	Ventilação artificial, limpeza e desinfecção concorrente e terminal			
INDIVIDUAIS	Capacitação inicial e continuada sobre riscos biológicos e vacinação.			
EPIS INDICADOS PARA A FUNÇÃO				
DESCRIÇÃO	CA	INDICAÇÃO		
Capacete	8304	Proteção da cabeça		
Óculos de Segurança	34082	Proteção dos olhos		
Protetor Auricular	28534	Proteção auditiva		
Bota de Segurança	41335	Proteção dos pés		
DADOS EXISTENTES NA EMPRESA, INDICATIVO DE COMPROMETIMENTO À SAÚDE				
Não há				
RECOMENDAÇÕES E MEDIDAS DE CONTROLE RECOMENDADAS				
RISCO FÍSICO: Não recomendado, por não haver exposição a este agente ambiental.				
RISCO QUÍMICO: Não recomendado, por não haver exposição a este agente ambiental.				
RISCO BIOLÓGICO: Não recomendado, por não haver exposição a este agente ambiental.				

Planilha 13.7 – setor: SOST – Segurança do Trabalho

FUNÇÃO: TÉCNICO DE SEGURANÇA DO TRABALHO	QTDE:06	CH: 40h semanais	TIPO EXPOSIÇÃO: Sem exposição	
DESCRIÇÃO DAS ATIVIDADES				
Participar da elaboração e implementação da política de Segurança e Saúde no Trabalho (SST); Realizar auditoria, acompanhamento e avaliação na área; Identificar variáveis de controle de doenças, acidentes, qualidade de vida e meio ambiente; Desenvolver ações educativas na área de segurança e saúde no trabalho; Participar de perícias, fiscalizações e da adoção de tecnologias e processos de trabalho; Investigar e analisar acidentes; Recomendar medidas de prevenção e controle; analisar os métodos e os processos de trabalho e identificar as atividades insalubres e perigosas existentes na empresa; Inspeccionar casas de máquinas (caldeiras), subestações, central de gás GLP, enfermarias, UTI'S e clínicas médica e cirúrgica; Indicar, solicitar e inspeccionar equipamentos de proteção contra incêndio; Executar as normas de segurança referentes a projetos de construção, aplicação, reformas, arranjos físicos e de fluxos, com vistas à observância das medidas de segurança e higiene.				
MÁQUINAS E EQUIPAMENTOS UTILIZADOS				
RISCOS AMBIENTAIS				
RISCO	AGENTE	FONTE GERADORA	VIA DE TRANSMISSÃO	DANOS À SAÚDE
FÍSICO	Não aplicável	-	-	-
QUÍMICO	Não aplicável	-	-	-
BIOLÓGICO	Não aplicável	-	-	-
MEDIDAS DE CONTROLE JÁ EXISTENTES				
ADMINISTRATIVAS	Documento contendo as rotinas de trabalho			
COLETIVAS	Ventilação artificial, limpeza e desinfecção concorrente e terminal			
INDIVIDUAIS	Capacitação inicial e continuada sobre riscos biológicos e vacinação.			
EPIS INDICADOS PARA A FUNÇÃO				
DESCRIÇÃO	CA	INDICAÇÃO		
Capacete	8304	Proteção da cabeça		
Óculos de Segurança	34082	Proteção dos olhos		
Protetor Auricular	28534	Proteção auditiva		
Bota de Segurança	41335	Proteção dos pés		
DADOS EXISTENTES NA EMPRESA, INDICATIVO DE COMPROMETIMENTO À SAÚDE				
Não há				
RECOMENDAÇÕES E MEDIDAS DE CONTROLE RECOMENDADAS				
RISCO FÍSICO: Não recomendado, por não haver exposição a este agente ambiental.				
RISCO QUÍMICO: Não recomendado, por não haver exposição a este agente ambiental.				
RISCO BIOLÓGICO: Não recomendado, por não haver exposição a este agente ambiental.				

11.14. Planilha 14.1 – setor: Serviço de Vigilância Epidemiológica

FUNÇÃO: ASSISTENTE ADMINISTRATIVO		QTDE: 01	CH: 40h semanais	TIPO EXPOSIÇÃO: Sem exposição
DESCRIÇÃO DAS ATIVIDADES				
Digitação do SINASC (Sistema de Informação sobre Nascidos Vivos); Controle de DO (Declaração de Óbito), protocolo, escalas e folha de ponto; Solicitação de serviços e materiais; Deslocamento à Secretaria Municipal de Saúde para troca de Declaração de Óbito e Declaração de Nascidos Vivos; Gerenciamento de dados de planilhas.				
MÁQUINAS E EQUIPAMENTOS UTILIZADOS				
Computador, impressora , telefone				
RISCOS AMBIENTAIS				
RISCO	AGENTE	FONTE GERADORA	VIA DE TRANSMISSÃO	DANOS À SAÚDE
FÍSICO	Não aplicável	-	-	-
QUÍMICO	Não aplicável	-	-	-
BIOLÓGICO	Não aplicável	-	-	-
MEDIDAS DE CONTROLE JÁ EXISTENTES				
ADMINISTRATIVAS	Documento contendo as rotinas de trabalho			
COLETIVAS	Ventilação artificial, limpeza e desinfecção concorrente e terminal			
INDIVIDUAIS	Capacitação inicial e continuada sobre riscos biológicos e vacinação.			
EPIS INDICADOS PARA A FUNÇÃO				
DESCRIÇÃO	CA	INDICAÇÃO		
Não aplicável	-	-		
DADOS EXISTENTES NA EMPRESA, INDICATIVO DE COMPROMETIMENTO Á SAÚDE				
Não há				
RECOMENDAÇÕES E MEDIDAS DE CONTROLE RECOMENDADAS				
RISCO FÍSICO: Não recomendado, por não haver exposição a este agente ambiental.				
RISCO QUÍMICO: Não recomendado, por não haver exposição a este agente ambiental.				
RISCO BIOLÓGICO: Não recomendado, por não haver exposição a este agente ambiental.				

Planilha 14.2 – setor: Serviço de Vigilância Epidemiológica

FUNÇÃO: ENFERMEIRO / ENFERMEIRO VIGILÂNCIA EPIDEMIOLÓGICA	QTDE: 01	CH: 36h semanais	TIPO EXPOSIÇÃO: Habitual permanente	
DESCRIÇÃO DAS ATIVIDADES				
Busca ativa nas Clínicas médicas, cirúrgicas e unidade de terapia intensiva para notificação e investigação das doenças de notificação compulsória, agravos e eventos em saúde; Realizar exames físicos junto aos pacientes para investigação e encerramento das notificações; Elaborar relatórios das DNC (Doença de Notificação Compulsória); Controle da qualidade dos dados epidemiológico gerados nos serviços de Vigilância; Articulação com setores afins para definição de fluxograma assistencial para os pacientes acometidos por DNC (Doença de Notificação Compulsória).				
MÁQUINAS E EQUIPAMENTOS UTILIZADOS				
RISCOS AMBIENTAIS				
RISCO	AGENTE	FONTE GERADORA	VIA DE TRANSMISSÃO	DANOS À SAÚDE
FÍSICO	Não aplicável	-	-	-
QUÍMICO	Não aplicável	-	-	-
BIOLÓGICO	Microrganismos	Pacientes e objetos de uso do paciente	Direta pelo ar e contato físico com paciente	Infecções diversas
MEDIDAS DE CONTROLE JÁ EXISTENTES				
ADMINISTRATIVAS	Documento contendo as rotinas de trabalho			
COLETIVAS	Ventilação artificial, limpeza e desinfecção concorrente e terminal			
INDIVIDUAIS	Capacitação inicial e continuada sobre riscos biológicos e vacinação.			
EPIS INDICADOS PARA A FUNÇÃO				
DESCRIÇÃO	CA	INDICAÇÃO		
Respirador PFF2	2072	Proteção do sistema respiratório		
DADOS EXISTENTES NA EMPRESA, INDICATIVO DE COMPROMETIMENTO À SAÚDE				
Não há				
RECOMENDAÇÕES E MEDIDAS DE CONTROLE RECOMENDADAS				
RISCO FÍSICO: Não recomendado, por não haver exposição a este agente ambiental.				
RISCO QUÍMICO: Não recomendado, por não haver exposição a este agente ambiental.				
RISCO BIOLÓGICO: Seguir recomendações de biossegurança e de segurança e saúde no trabalho em serviços de saúde.				

Planilha 14.3 – setor: Serviço de Vigilância Epidemiológica

FUNÇÃO: TÉCNICO DE ENFERMAGEM		QTDE:01	CH: 36h semanais	TIPO EXPOSIÇÃO: Habitual permanente
DESCRIÇÃO DAS ATIVIDADES				
Busca ativa diária nas UTI's; Investigação e notificação dos agravos de notificação compulsória, como: Tuberculose, Meningite, H1N1, Varicela, Síndrome Respiratória Grave (SRAG), Ebola e outras conforme Portaria Ministerial 204 e 205 de 02/2016; Comunicação com os setores afins, Laboratório, SAME, Unidade de Patologia e Unidade de Diagnóstico por Imagem; contribuir na elaboração de relatórios mensais, trimestrais e anuais; auxiliar no planejamento e execução de capacitações, treinamentos, seminários, palestras.				
MÁQUINAS E EQUIPAMENTOS UTILIZADOS				
Computador, impressora, telefone				
RISCOS AMBIENTAIS				
RISCO	AGENTE	FONTE GERADORA	VIA DE TRANSMISSÃO	DANOS À SAÚDE
FÍSICO	Não aplicável	-	-	-
QUÍMICO	Não aplicável	-	-	-
BIOLÓGICO	Microrganismos	Pacientes e objetos de uso do paciente	Direta pelo ar e contato físico com paciente	Infecções diversas
MEDIDAS DE CONTROLE JÁ EXISTENTES				
ADMINISTRATIVAS	Documento contendo as rotinas de trabalho			
COLETIVAS	Ventilação artificial, limpeza e desinfecção concorrente e terminal			
INDIVIDUAIS	Capacitação inicial e continuada sobre riscos biológicos e vacinação.			
EPIS INDICADOS PARA A FUNÇÃO				
DESCRIÇÃO	CA	INDICAÇÃO		
Respirador PFF2	2072	Proteção do sistema respiratório		
DADOS EXISTENTES NA EMPRESA, INDICATIVO DE COMPROMETIMENTO À SAÚDE				
Não há				
RECOMENDAÇÕES E MEDIDAS DE CONTROLE RECOMENDADAS				
RISCO FÍSICO: Não recomendado, por não haver exposição a este agente ambiental.				
RISCO QUÍMICO: Não recomendado, por não haver exposição a este agente ambiental.				
RISCO BIOLÓGICO: Seguir recomendações de biossegurança e de segurança e saúde no trabalho em serviços de saúde.				

11.15. Planilha 15.1 – setor: Gestão de Riscos Assistenciais

FUNÇÃO: ENFERMEIRO		QTDE: 02	CH: 36h semanais	TIPO EXPOSIÇÃO: Habitual permanente
DESCRIÇÃO DAS ATIVIDADES				
Identificar, investigar e enviar as notificações para ANVISA e VIGIHOSP de eventos, incidentes relacionados à flebite; identificação do paciente; lesões de pele; queda; relacionados a cirurgia; transplante, enxerto, terapia celular ou reprodução humana assistida; e demais que possam surgir no ambiente hospitalar; Visitar semanalmente as unidades assistenciais e ambulatoriais da Unidade Presidente Dutra, investigando cada caso do usuário como: exame físico junto ao paciente e entrevista dos envolvidos para lançar os eventos adversos no sistema VIGIHOSP.				
MÁQUINAS E EQUIPAMENTOS UTILIZADOS				
RISCOS AMBIENTAIS				
RISCO	AGENTE	FONTE GERADORA	VIA DE TRANSMISSÃO	DANOS À SAÚDE
FÍSICO	Não aplicável	-	-	-
QUÍMICO	Não aplicável	-	-	-
BIOLÓGICO	Microrganismos	Pacientes e objetos de uso do paciente	Direta pelo ar e contato físico com paciente	Infecções diversas
MEDIDAS DE CONTROLE JÁ EXISTENTES				
ADMINISTRATIVAS	Documento contendo as rotinas de trabalho			
COLETIVAS	Ventilação artificial, limpeza e desinfecção concorrente e terminal			
INDIVIDUAIS	Capacitação inicial e continuada sobre riscos biológicos e vacinação.			
EPIS INDICADOS PARA A FUNÇÃO				
DESCRIÇÃO	CA	INDICAÇÃO		
Respirador PFF2	2072	Proteção do sistema respiratório		
DADOS EXISTENTES NA EMPRESA, INDICATIVO DE COMPROMETIMENTO À SAÚDE				
Não há				
RECOMENDAÇÕES E MEDIDAS DE CONTROLE RECOMENDADAS				
RISCO FÍSICO: Não recomendado, por não haver exposição a este agente ambiental.				
RISCO QUÍMICO: Não recomendado, por não haver exposição a este agente ambiental.				
RISCO BIOLÓGICO: Seguir recomendações de biossegurança e de segurança e saúde no trabalho em serviços de saúde.				

Planilha 15.2 – setor: Gestão de Riscos Assistenciais

FUNÇÃO: FARMACÊUTICO		QTDE: 01	CH: 36h semanais	TIPO EXPOSIÇÃO: Habitual permanente
DESCRIÇÃO DAS ATIVIDADES				
Realizar busca ativa nas áreas assistenciais em diversos setores, conforme cronograma de visitas; Observar se existem formulários de notificações preenchidas nas áreas assistenciais e investigar tais informações; Fazer periodicamente triagem das prescrições médicas no serviço de farmácia e quando observar prescrições contendo MAV (Medicamento de Alta Vigilância), investigar junto aos pacientes o uso dos mesmos; Investigar notificações no VIGIHOSP e alertas enviados pela ANVISA e pelo grupo OLHOVIVO FAROFINO; Aplicar metodologia de causa-raiz para as notificações para eventos adversos; Notificar à ANVISA e VIGIHOSP; Tomar as providências necessárias com o setor responsável; Enviar alerta aos setores, caso seja necessário; Entrevistar pacientes e/ou acompanhantes diante de eventos adversos.				
MÁQUINAS E EQUIPAMENTOS UTILIZADOS				
RISCOS AMBIENTAIS				
RISCO	AGENTE	FONTE GERADORA	VIA DE TRANSMISSÃO	DANOS À SAÚDE
FÍSICO	Não aplicável	-	-	-
QUÍMICO	Não aplicável	-	-	-
BIOLÓGICO	Microrganismos	Pacientes e objetos de uso do paciente	Direta pelo ar e contato físico com paciente	Infecções diversas
MEDIDAS DE CONTROLE JÁ EXISTENTES				
ADMINISTRATIVAS	Documento contendo as rotinas de trabalho			
COLETIVAS	Ventilação artificial, limpeza e desinfecção concorrente e terminal			
INDIVIDUAIS	Capacitação inicial e continuada sobre riscos biológicos e vacinação.			
EPIS INDICADOS PARA A FUNÇÃO				
DESCRIÇÃO	CA	INDICAÇÃO		
Respirador PFF2	2072	Proteção do sistema respiratório		
DADOS EXISTENTES NA EMPRESA, INDICATIVO DE COMPROMETIMENTO À SAÚDE				
Não há				
RECOMENDAÇÕES E MEDIDAS DE CONTROLE RECOMENDADAS				
RISCO FÍSICO: Não recomendado, por não haver exposição a este agente ambiental.				
RISCO QUÍMICO: Não recomendado, por não haver exposição a este agente ambiental.				
RISCO BIOLÓGICO: Seguir recomendações de biossegurança e de segurança e saúde no trabalho em serviços de saúde.				

Planilha 15.3 – setor: Gestão de Riscos Assistenciais

FUNÇÃO: TÉCNICO DE ENFERMAGEM	QTDE: 01	CH: 36h semanais	TIPO EXPOSIÇÃO: Habitual permanente	
DESCRIÇÃO DAS ATIVIDADES				
Realizar oficinas com os profissionais das duas unidades nas próprias áreas sobre o VIGIHOSP; Realizar, diariamente, no alojamento conjunto das alas A e E, na internação ginecológica e obstetrícia de alto de risco ala D, Pediatrias Alas A, E e DIP, busca ativa para identificar os riscos à assistência à saúde como flebite (inflamação superficial ou profunda das veias), queda, lesão por pressão (lesão na pele e no tecido subjacente resultante da pressão prolongada sobre a pele) extubação (retirada não intencional do dispositivo ventilatório) perda de acesso venoso central, saída de sonda não planejada, lesão de pele, falhas relacionadas a administração de medicamentos identificação de pacientes e cirurgia segura. Realizar, diariamente, no alojamento conjunto alas A e E, na internação ginecológica e obstetrícia de alto de risco ala D, Pediatrias Alas A, E e DIP UTI Neonatal, UPME, Banco de Leite e oftalmologia, busca ativa de riscos relacionados a tecnologia em saúde (artigos médicos hospitalares tipo gaze, seringas, agulhas, esparadrapo, luva, tec.); recolher as amostras (produto que foi notificado) para ser acondicionado na UGRA; Monitorar ações nas próprias áreas referentes aos eventos.				
MÁQUINAS E EQUIPAMENTOS UTILIZADOS				
Computador, impressora				
RISCOS AMBIENTAIS				
RISCO	AGENTE	FONTE GERADORA	VIA DE TRANSMISSÃO	DANOS À SAÚDE
FÍSICO	Não aplicável	-	-	-
QUÍMICO	Não aplicável	-	-	-
BIOLÓGICO	Microrganismos	Pacientes e objetos de uso do paciente	Direta pelo ar e contato físico com paciente	Infecções diversas
MEDIDAS DE CONTROLE JÁ EXISTENTES				
ADMINISTRATIVAS	Documento contendo as rotinas de trabalho			
COLETIVAS	Ventilação artificial, limpeza e desinfecção concorrente e terminal			
INDIVIDUAIS	Capacitação inicial e continuada sobre riscos biológicos e vacinação.			
EPIS INDICADOS PARA A FUNÇÃO				
DESCRIÇÃO	CA	INDICAÇÃO		
Respirador PFF2	2072	Proteção do sistema respiratório		
DADOS EXISTENTES NA EMPRESA, INDICATIVO DE COMPROMETIMENTO À SAÚDE				
Não há				
RECOMENDAÇÕES E MEDIDAS DE CONTROLE RECOMENDADAS				
RISCO FÍSICO: Não recomendado, por não haver exposição a este agente ambiental.				
RISCO QUÍMICO: Não recomendado, por não haver exposição a este agente ambiental.				
RISCO BIOLÓGICO: Seguir recomendações de biossegurança e de segurança e saúde no trabalho em serviços de saúde.				

Planilha 15.4 – setor: Gestão de Riscos Assistenciais

FUNÇÃO: ASSISTENTE ADMINISTRATIVO		QTDE: 01	CH: 40h semanais	TIPO EXPOSIÇÃO: Sem exposição
DESCRIÇÃO DAS ATIVIDADES				
Registrar a entrada e saída de documentos; Arquivar documentos conforme precedimentos e entregar alertas da Anvisa aos setores estabelecidos; Preparar relatórios, formulários, planilhas, ofícios e memorandos; Organização dos documentos e amostras fazendo ATO (Ambiente de Trabalho Organizado); Participar de reuniões e elaborar atas; Controlar material de expediente, fazer reposição de suprimentos e dar suporte administrativos e técnicos na área de materiais.				
MÁQUINAS E EQUIPAMENTOS UTILIZADOS				
Computador, impressora e telefone				
RISCOS AMBIENTAIS				
RISCO	AGENTE	FONTE GERADORA	VIA DE TRANSMISSÃO	DANOS À SAÚDE
FÍSICO	Não aplicável	-	-	-
QUÍMICO	Não aplicável	-	-	-
BIOLÓGICO	Não aplicável	-	-	-
MEDIDAS DE CONTROLE JÁ EXISTENTES				
ADMINISTRATIVAS	Documento contendo as rotinas de trabalho			
COLETIVAS	Ventilação artificial, limpeza e desinfecção concorrente e terminal			
INDIVIDUAIS	Capacitação inicial e continuada sobre riscos biológicos e vacinação.			
EPIS INDICADOS PARA A FUNÇÃO				
DESCRIÇÃO	CA	INDICAÇÃO		
Não aplicável	-	-		
DADOS EXISTENTES NA EMPRESA, INDICATIVO DE COMPROMETIMENTO À SAÚDE				
Não há				
RECOMENDAÇÕES E MEDIDAS DE CONTROLE RECOMENDADAS				
RISCO FÍSICO: Não recomendado, por não haver exposição a este agente ambiental.				
RISCO QUÍMICO: Não recomendado, por não haver exposição a este agente ambiental.				
RISCO BIOLÓGICO: Não recomendado, por não haver exposição a este agente ambiental.				

11.16. Planilha 16.1 – setor: Unidade de Desenvolvimento de Pessoas

FUNÇÃO: ASSISTENTE ADMINISTRATIVO	QTDE: 02	CH: 40h semanais	TIPO EXPOSIÇÃO: Sem exposição	
DESCRIÇÃO DAS ATIVIDADES				
Entrega de documentos em todos os setores do HUUFMA; Digitação de documentos; Arquivamento de documento; Alimentação de planilhas eletrônicas; Organização de eventos para profissionais do HUUFMA. Avaliação de desempenho EBSERH (recebimento, conferência, controle, devolução e/ou arquivo de formulários avaliativos, informação de prazos e cobrança de pendências);				
MÁQUINAS E EQUIPAMENTOS UTILIZADOS				
Computador, impressora copiadora, telefone				
RISCOS AMBIENTAIS				
RISCO	AGENTE	FONTE GERADORA	VIA DE TRANSMISSÃO	DANOS À SAÚDE
FÍSICO	Não aplicável	-	-	-
QUÍMICO	Não aplicável	-	-	-
BIOLÓGICO	Não aplicável	-	-	-
MEDIDAS DE CONTROLE JÁ EXISTENTES				
ADMINISTRATIVAS	Documento contendo as rotinas de trabalho			
COLETIVAS	Ventilação artificial, limpeza e desinfecção concorrente e terminal			
INDIVIDUAIS	Capacitação inicial e continuada sobre riscos biológicos e vacinação.			
EPIS INDICADOS PARA A FUNÇÃO				
DESCRIÇÃO	CA	INDICAÇÃO		
Não aplicável	-	-		
DADOS EXISTENTES NA EMPRESA, INDICATIVO DE COMPROMETIMENTO À SAÚDE				
Não há				
RECOMENDAÇÕES E MEDIDAS DE CONTROLE RECOMENDADAS				
RISCO FÍSICO: Não recomendado, por não haver exposição a este agente ambiental.				
RISCO QUÍMICO: Não recomendado, por não haver exposição a este agente ambiental.				
RISCO BIOLÓGICO: Não recomendado, por não haver exposição a este agente ambiental.				

Planilha 17.2 – setor: Unidade de Desenvolvimento de Pessoas

FUNÇÃO: PEDAGOGO	QTDE: 01	CH: 40h semanais	TIPO EXPOSIÇÃO: Sem exposição	
DESCRIÇÃO DAS ATIVIDADES				
Realizar apoio pedagógico nas atividades educativas realizadas no HUUFMA; Manter contato com profissionais de outros setores para atuarem como instrutores em cursos, oficinas e palestras; Realizar avaliação de reação de atividades educativas através de relatórios.				
MÁQUINAS E EQUIPAMENTOS UTILIZADOS				
RISCOS AMBIENTAIS				
RISCO	AGENTE	FONTE GERADORA	VIA DE TRANSMISSÃO	DANOS À SAÚDE
FÍSICO	Não aplicável	-	-	-
QUÍMICO	Não aplicável	-	-	-
BIOLÓGICO	Não aplicável	-	-	-
MEDIDAS DE CONTROLE JÁ EXISTENTES				
ADMINISTRATIVAS	Documento contendo as rotinas de trabalho			
COLETIVAS	Ventilação artificial, limpeza e desinfecção concorrente e terminal			
INDIVIDUAIS	Capacitação inicial e continuada sobre riscos biológicos e vacinação.			
EPIS INDICADOS PARA A FUNÇÃO				
DESCRIÇÃO	CA	INDICAÇÃO		
Não aplicável	-	-		
DADOS EXISTENTES NA EMPRESA, INDICATIVO DE COMPROMETIMENTO À SAÚDE				
Não há				
RECOMENDAÇÕES E MEDIDAS DE CONTROLE RECOMENDADAS				
RISCO FÍSICO: Não recomendado, por não haver exposição a este agente ambiental.				
RISCO QUÍMICO: Não recomendado, por não haver exposição a este agente ambiental.				
RISCO BIOLÓGICO: Não recomendado, por não haver exposição a este agente ambiental.				

Planilha 17.3 – setor: Unidade de Desenvolvimento de Pessoas

FUNÇÃO: PSICÓLOGO ORGANIZACIONAL	QTDE: 02	CH: 40h semanais	TIPO EXPOSIÇÃO: Sem exposição	
DESCRIÇÃO DAS ATIVIDADES				
Atuar no desenvolvimento de recursos humanos, seleção, acompanhamento, análise de desempenho de funcionários; supervisionar, capacitar residentes e outros profissionais da área; Elaborar e monitorar projetos psicossociais voltados para saúde dos trabalhadores; Desenvolver escuta qualificada aos funcionários em caso de urgência; Realizar demais atividades inerentes ao emprego.				
MÁQUINAS E EQUIPAMENTOS UTILIZADOS				
RISCOS AMBIENTAIS				
RISCO	AGENTE	FONTE GERADORA	VIA DE TRANSMISSÃO	DANOS À SAÚDE
FÍSICO	Não aplicável	-	-	-
QUÍMICO	Não aplicável	-	-	-
BIOLÓGICO	Não aplicável	-	-	-
MEDIDAS DE CONTROLE JÁ EXISTENTES				
ADMINISTRATIVAS	Documento contendo as rotinas de trabalho			
COLETIVAS	Ventilação artificial, limpeza e desinfecção concorrente e terminal			
INDIVIDUAIS	Capacitação inicial e continuada sobre riscos biológicos e vacinação.			
EPIS INDICADOS PARA A FUNÇÃO				
DESCRIÇÃO	CA	INDICAÇÃO		
Não aplicável	-	-		
DADOS EXISTENTES NA EMPRESA, INDICATIVO DE COMPROMETIMENTO À SAÚDE				
Não há				
RECOMENDAÇÕES E MEDIDAS DE CONTROLE RECOMENDADAS				
RISCO FÍSICO: Não recomendado, por não haver exposição a este agente ambiental.				
RISCO QUÍMICO: Não recomendado, por não haver exposição a este agente ambiental.				
RISCO BIOLÓGICO: Não recomendado, por não haver exposição a este agente ambiental.				

11.17. Planilha 17.1 – setor: Divisão de Gestão de Pessoas

FUNÇÃO: ASSISTENTE ADMINISTRATIVO	QTDE: 01	CH: 40h semanais	TIPO EXPOSIÇÃO: Sem exposição	
DESCRIÇÃO DAS ATIVIDADES				
Currículos e informação de lotação de novos contratos EBSERH (recebimento de currículos via e-mail ou impresso, separação por cargo, envio para as gerências e divisões responsáveis pelas lotações, recebimento de memorandos informando as lotações, produção e envio de memorandos apresentando novos funcionários ao setor); Processo de permuta/transferência (orientação aos funcionários interessados, recebimento, inclusão de documentos e encaminhamento dos processos) Processos de insalubridade (inclusão de memorandos e abertura de processo, produção de formulário de confirmação, encaminhamento dos processos); Atualização de “livrões” (impressão e inclusão de novos editais aos livros do concurso EBSERH); Documentos diversos (recebimento de documentos endereçados à DivGP ou UAP; Elaboração de memorandos, despachos); Atendimento ao público (atendimento sobre as diversas demandas direcionadas ao setor).				
MÁQUINAS E EQUIPAMENTOS UTILIZADOS				
Computador, impressora, telefone				
RISCOS AMBIENTAIS				
RISCO	AGENTE	FONTE GERADORA	VIA DE TRANSMISSÃO	DANOS À SAÚDE
FÍSICO	Não aplicável	-	-	-
QUÍMICO	Não aplicável	-	-	-
BIOLÓGICO	Não aplicável	-	-	-
MEDIDAS DE CONTROLE JÁ EXISTENTES				
ADMINISTRATIVAS	Documento contendo as rotinas de trabalho			
COLETIVAS	Ventilação artificial, limpeza e desinfecção concorrente e terminal			
INDIVIDUAIS	Capacitação inicial e continuada sobre riscos biológicos e vacinação.			
EPIS INDICADOS PARA A FUNÇÃO				
DESCRIÇÃO	CA	INDICAÇÃO		
Não aplicável	-	-		
DADOS EXISTENTES NA EMPRESA, INDICATIVO DE COMPROMETIMENTO À SAÚDE				
Não há				
RECOMENDAÇÕES E MEDIDAS DE CONTROLE RECOMENDADAS				
RISCO FÍSICO: Não recomendado, por não haver exposição a este agente ambiental.				
RISCO QUÍMICO: Não recomendado, por não haver exposição a este agente ambiental.				
RISCO BIOLÓGICO: Não recomendado, por não haver exposição a este agente ambiental.				

Planilha 18.2 – setor: Divisão de Gestão de Pessoas

FUNÇÃO: ANALISTA ADMINISTRATIVO –	QTDE: 02	CH: 40h semanais	TIPO EXPOSIÇÃO: Sem exposição	
DESCRIÇÃO DAS ATIVIDADES				
Pesquisar, analisar, planejar, dirigir, controlar, elaborar e executar projetos, ações e tarefas nos campos da gestão de pessoas, administração geral e outros; Preparar planos e projetos para orientar os dirigentes e demais técnicos de outros campos de conhecimento quanto à aplicação das ferramentas administrativas mais adequadas; Avaliar e acompanhar planos de ação de curto, médio e longo prazo, assim como programas e projetos específicos, com vistas à obtenção de subsídios e incentivos; Realizar demais atividades inerentes ao emprego.				
MÁQUINAS E EQUIPAMENTOS UTILIZADOS				
Computador, impressora , telefone				
RISCOS AMBIENTAIS				
RISCO	AGENTE	FONTE GERADORA	VIA DE TRANSMISSÃO	DANOS À SAÚDE
FÍSICO	Não aplicável	-	-	-
QUÍMICO	Não aplicável	-	-	-
BIOLÓGICO	Não aplicável	-	-	-
MEDIDAS DE CONTROLE JÁ EXISTENTES				
ADMINISTRATIVAS	Documento contendo as rotinas de trabalho			
COLETIVAS	Ventilação artificial, limpeza e desinfecção concorrente e terminal			
INDIVIDUAIS	Capacitação inicial e continuada sobre riscos biológicos e vacinação.			
EPIS INDICADOS PARA A FUNÇÃO				
DESCRIÇÃO	CA	INDICAÇÃO		
Não aplicável	-	-		
DADOS EXISTENTES NA EMPRESA, INDICATIVO DE COMPROMETIMENTO À SAÚDE				
Não há				
RECOMENDAÇÕES E MEDIDAS DE CONTROLE RECOMENDADAS				
RISCO FÍSICO: Não recomendado, por não haver exposição a este agente ambiental.				
RISCO QUÍMICO: Não recomendado, por não haver exposição a este agente ambiental.				
RISCO BIOLÓGICO: Não recomendado, por não haver exposição a este agente ambiental.				

11.18. Planilha 18.1 – setor: Unidade de Administração de Pessoal

FUNÇÃO: ASSISTENTE ADMINISTRATIVO	QTDE: 10	CH: 40h semanais	TIPO EXPOSIÇÃO: Sem exposição	
DESCRIÇÃO DAS ATIVIDADES				
Lançamento de pagamento: auxílio alimentação, auxílio transporte, ressarcimento assistência a saúde; Cadastro de funcionários no SIAPE; Cadastro de dependentes, alteração de conta corrente; Contratação: recebimento de documentos, elaboração de planilhas, seleção dos materiais necessários para o recebimento de documentos, etiquetagem das carteiras de trabalho; Atendimento ao público: desbloqueio SIGEPE, esclarecimentos sobre dúvidas e questionamentos dos funcionários, recebimento de funcionários e requerimentos, arquivo nas pastas de documentos nas pastas funcionais.				
MÁQUINAS E EQUIPAMENTOS UTILIZADOS				
Computador, impressora, telefone				
RISCOS AMBIENTAIS				
RISCO	AGENTE	FONTE GERADORA	VIA DE TRANSMISSÃO	DANOS À SAÚDE
FÍSICO	Não aplicável	-	-	-
QUÍMICO	Não aplicável	-	-	-
BIOLÓGICO	Não aplicável	-	-	-
MEDIDAS DE CONTROLE JÁ EXISTENTES				
ADMINISTRATIVAS	Documento contendo as rotinas de trabalho			
COLETIVAS	Ventilação artificial, limpeza e desinfecção concorrente e terminal			
INDIVIDUAIS	Capacitação inicial e continuada sobre riscos biológicos e vacinação.			
EPIS INDICADOS PARA A FUNÇÃO				
DESCRIÇÃO	CA	INDICAÇÃO		
Não aplicável	-	-		
DADOS EXISTENTES NA EMPRESA, INDICATIVO DE COMPROMETIMENTO À SAÚDE				
Não há				
RECOMENDAÇÕES E MEDIDAS DE CONTROLE RECOMENDADAS				
RISCO FÍSICO: Não recomendado, por não haver exposição a este agente ambiental.				
RISCO QUÍMICO: Não recomendado, por não haver exposição a este agente ambiental.				
RISCO BIOLÓGICO: Não recomendado, por não haver exposição a este agente ambiental.				

11.18. Planilha 18.2– setor: Unidade de Administração de Pessoal

FUNÇÃO: TÉCNICO EM CONTABILIDADE	QTDE: 1	CH: 40h semanais	TIPO EXPOSIÇÃO: Sem exposição	
DESCRIÇÃO DAS ATIVIDADES				
Efetuar anotações das transações financeiras da organização; Examinar documentos fiscais e parafiscais; Analisar a documentação contábil; Elaborar planos de determinação das taxas de depreciação e exaustão dos bens materiais, de amortização dos valores imateriais; Organizar, controlar e arquivar os documentos relativos à atividade contábil e controlar as movimentações; Registrar as operações contábeis da Empresa, ordenando os movimentos pelo débito e crédito; Preparar a documentação, apurar haveres, direitos e obrigações legais; Realizar demais atividades inerentes ao emprego.				
MÁQUINAS E EQUIPAMENTOS UTILIZADOS				
Computador, impressora, telefone				
RISCOS AMBIENTAIS				
RISCO	AGENTE	FONTE GERADORA	VIA DE TRANSMISSÃO	DANOS À SAÚDE
FÍSICO	Não aplicável	-	-	-
QUÍMICO	Não aplicável	-	-	-
BIOLÓGICO	Não aplicável	-	-	-
MEDIDAS DE CONTROLE JÁ EXISTENTES				
ADMINISTRATIVAS	Documento contendo as rotinas de trabalho			
COLETIVAS	Ventilação artificial, limpeza e desinfecção concorrente e terminal			
INDIVIDUAIS	Capacitação inicial e continuada sobre riscos biológicos e vacinação.			
EPIS INDICADOS PARA A FUNÇÃO				
DESCRIÇÃO	CA	INDICAÇÃO		
Não aplicável	-	-		
DADOS EXISTENTES NA EMPRESA, INDICATIVO DE COMPROMETIMENTO À SAÚDE				
Não há				
RECOMENDAÇÕES E MEDIDAS DE CONTROLE RECOMENDADAS				
RISCO FÍSICO: Não recomendado, por não haver exposição a este agente ambiental.				
RISCO QUÍMICO: Não recomendado, por não haver exposição a este agente ambiental.				
RISCO BIOLÓGICO: Não recomendado, por não haver exposição a este agente ambiental.				

11.19. Planilha 19.1 – setor: Alojamento Conjunto

FUNÇÃO: ASSISTENTE SOCIAL	QTDE: 02	CH: 30 h semanais	TIPO EXPOSIÇÃO: Habitual permanente	
DESCRIÇÃO DAS ATIVIDADES				
Identificar o fluxo de usuárias internas (admissão, transferência de leito, clínica ou unidade), procedendo à visita nas enfermarias; Proceder à escuta qualificada; Identificar demandas, tais como alimentação ao acompanhante e outros.				
MÁQUINAS E EQUIPAMENTOS UTILIZADOS				
Computador, impressora e telefone				
RISCOS AMBIENTAIS				
RISCO	AGENTE	FONTE GERADORA	VIA DE TRANSMISSÃO	DANOS À SAÚDE
FÍSICO	Não aplicável	-	-	-
QUÍMICO	Não aplicável	-	-	-
BIOLÓGICO	Microrganismos	Pacientes	Direta pelo ar	Infecções diversas
MEDIDAS DE CONTROLE JÁ EXISTENTES				
ADMINISTRATIVAS	Documento contendo as rotinas de trabalho – Instrução de Trabalho			
COLETIVAS	Ventilação artificial; Dispensa álcool gel			
INDIVIDUAIS	Capacitação (inicial e continuada) sobre exposição a agentes biológicos e vacinação.			
EPIS INDICADOS PARA A FUNÇÃO				
DESCRIÇÃO	CA	INDICAÇÃO		
Respirador PFF2	2072	Proteção do sistema respiratório		
DADOS EXISTENTES NA EMPRESA, INDICATIVO DE COMPROMETIMENTO À SAÚDE				
Não há.				
RECOMENDAÇÕES E MEDIDAS DE CONTROLE RECOMENDADAS				
RISCO FÍSICO: Não recomendado, por não haver exposição a este agente ambiental.				
RISCO QUÍMICO: Não recomendado, por não haver exposição a este agente ambiental.				
RISCO BIOLÓGICO: Seguir recomendações de biossegurança e de segurança e saúde no trabalho em serviços de saúde.				

Planilha 19.2 – setor: Alojamento Conjunto

FUNÇÃO: CIRURGIÃO DENTISTA		QTDE: 02	CH: 30h semanais	TIPO EXPOSIÇÃO: Habitual permanente
DESCRIÇÃO DAS ATIVIDADES				
Realizar exame clínico da cavidade oral; Realizar procedimentos clínicos de raspagem supra/subgengival, exodontias dentárias e restauração traumáticas.				
MÁQUINAS E EQUIPAMENTOS UTILIZADOS				
Computador, impressora.				
RISCOS AMBIENTAIS				
RISCO	AGENTE	FONTE GERADORA	VIA DE TRANSMISSÃO	DANOS À SAÚDE
FÍSICO	Vibração localizada	Caneta de alta rotação	Direta e localizada	LER/DORT
QUÍMICO	Não aplicável	-	-	-
BIOLÓGICO	Microrganismos	Pacientes e fômites	Direta pelo ar e contato físico com pacientes	Infecções diversas
MEDIDAS DE CONTROLE JÁ EXISTENTES				
ADMINISTRATIVAS	Documento contendo as rotinas de trabalho;			
COLETIVAS	Ventilação artificial, limpeza e desinfecção concorrente e terminal;			
INDIVIDUAIS	Capacitação inicial e continuada sobre riscos biológicos e vacinação.			
EPIS INDICADOS PARA A FUNÇÃO				
DESCRIÇÃO	CA	INDICAÇÃO		
Respirador PFF2	2072	Proteção do sistema respiratório		
Óculos de segurança	16462	Proteção dos olhos		
DADOS EXISTENTES NA EMPRESA, INDICATIVO DE COMPROMETIMENTO À SAÚDE				
Não há				
RECOMENDAÇÕES E MEDIDAS DE CONTROLE RECOMENDADAS				
RISCO FÍSICO:				
RISCO QUÍMICO: Não recomendado, por não haver exposição a este agente ambiental.				
RISCO BIOLÓGICO: Seguir recomendações de biossegurança e de segurança e saúde no trabalho em serviços de saúde.				

Planilha 19.3 – setor: Alojamento Conjunto

FUNÇÃO: ENFERMEIRO OBSTETRICIA / SAÚDE DA MULHER		QTDE: 01	CH: 36h semanais	TIPO EXPOSIÇÃO: Habitual permanente
DESCRIÇÃO DAS ATIVIDADES				
Realizar curativos infectados; Realizar sonda vesical de alívio e de demora; Administrar medicamento via vaginal; Coletar fragmento de ferida operatória infectada.				
MÁQUINAS E EQUIPAMENTOS UTILIZADOS				
Computador, telefone, impressora				
RISCOS AMBIENTAIS				
RISCO	AGENTE	FONTE GERADORA	VIA DE TRANSMISSÃO	DANOS À SAÚDE
FÍSICO	Não aplicável	-	-	-
QUÍMICO	Não aplicável	-	-	-
BIOLÓGICO	Microrganismos	Pacientes e fômites	Direta pelo ar e contato físico com pacientes	Infecções diversas
MEDIDAS DE CONTROLE JÁ EXISTENTES				
ADMINISTRATIVAS	Documento contendo as rotinas de trabalho Procedimento Operacional Padrão;			
COLETIVAS	Ventilação artificial, limpeza e desinfecção concorrente e terminal;			
INDIVIDUAIS	Capacitação inicial e continuada sobre riscos biológicos e vacinação.			
EPIS INDIADOS PARA A FUNÇÃO				
DESCRIÇÃO	CA	INDICAÇÃO		
Óculos de segurança	16462	Proteção dos olhos		
Respirador PFF2	2072	Proteção do sistema respiratório		
DADOS EXISTENTES NA EMPRESA, INDICATIVO DE COMPROMETIMENTO À SAÚDE				
Não há				
RECOMENDAÇÕES E MEDIDAS DE CONTROLE RECOMENDADAS				
RISCO FÍSICO: Não recomendado, por não haver exposição a este agente ambiental.				
RISCO QUÍMICO: Não recomendado, por não haver exposição a este agente ambiental.				
RISCO BIOLÓGICO: Seguir recomendações de biossegurança e de segurança e saúde no trabalho em serviços de saúde.				

Planilha 19.4 – setor: Alojamento Conjunto

FUNÇÃO: ENFERMEIRO ASSISTENCIAL		QTDE: 14	CH: 36h semanais	TIPO EXPOSIÇÃO: Habitual permanente
DESCRIÇÃO DAS ATIVIDADES				
Administrar quimioterápico (metrotexato) em pacientes com mola, Realizar curativos infectados; Realizar sonda vesical de alívio e de demora; Administrar medicamento via vaginal; Coletar fragmento de ferida operatória infectada.				
MÁQUINAS E EQUIPAMENTOS UTILIZADOS				
Computador, telefone, impressora				
RISCOS AMBIENTAIS				
RISCO	AGENTE	FONTE GERADORA	VIA DE TRANSMISSÃO	DANOS À SAÚDE
FÍSICO	Não aplicável	-	-	-
QUÍMICO	Não aplicável	-	-	-
BIOLÓGICO	Microorganismos	Pacientes e fômites	Direta pelo ar e contato físico com pacientes	Infecções diversas
MEDIDAS DE CONTROLE JÁ EXISTENTES				
ADMINISTRATIVAS	Documento contendo as rotinas de trabalho Procedimento Operacional Padrão;			
COLETIVAS	Ventilação artificial, limpeza e desinfecção concorrente e terminal;			
INDIVIDUAIS	Capacitação inicial e continuada sobre riscos biológicos e vacinação.			
EPIS INDIADOS PARA A FUNÇÃO				
DESCRIÇÃO	CA	INDICAÇÃO		
Óculos de segurança	16462	Proteção dos olhos		
Respirador PFF2	2072	Proteção do sistema respiratório		
DADOS EXISTENTES NA EMPRESA, INDICATIVO DE COMPROMETIMENTO À SAÚDE				
Não há				
RECOMENDAÇÕES E MEDIDAS DE CONTROLE RECOMENDADAS				
RISCO FÍSICO: Não recomendado, por não haver exposição a este agente ambiental.				
RISCO QUÍMICO: Não recomendado, por não haver exposição a este agente ambiental.				
RISCO BIOLÓGICO: Seguir recomendações de biossegurança e de segurança e saúde no trabalho em serviços de saúde.				

***A exposição deste profissional a risco químico (metrotexato) dar-se apenas na ALA D.**

Planilha 19.5 – setor: Alojamento Conjunto

FUNÇÃO: NUTRICIONISTA	QTDE: 02	CH: 40h semanais	TIPO EXPOSIÇÃO: Habitual intermitente	
DESCRIÇÃO DAS ATIVIDADES				
Realizar visitas aos pacientes nos leitos; Realizar avaliação nutricional – avaliar medidas e dobras cutâneas; Prescrever dietas; Fazer reavaliação após 07 dias de internação.				
MÁQUINAS E EQUIPAMENTOS UTILIZADOS				
Computador, impressora e telefone				
RISCOS AMBIENTAIS				
RISCO	AGENTE	FONTE GERADORA	VIA DE TRANSMISSÃO	DANOS À SAÚDE
FÍSICO	Não aplicável	-	-	-
QUÍMICO	Não aplicável	-	-	-
BIOLÓGICO	Microrganismos	Pacientes e fômites	Direta pelo ar e contato físico com pacientes	Infecções diversas
MEDIDAS DE CONTROLE JÁ EXISTENTES				
ADMINISTRATIVAS	Documento contendo as rotinas de trabalho			
COLETIVAS	Ventilação artificial, limpeza e desinfecção concorrente e terminal			
INDIVIDUAIS	Capacitação inicial e continuada sobre riscos biológicos e vacinação.			
EPIS INDICADOS PARA A FUNÇÃO				
DESCRIÇÃO	CA	INDICAÇÃO		
Respirador PFF2	2072	Proteção do sistema respiratório		
DADOS EXISTENTES NA EMPRESA, INDICATIVO DE COMPROMETIMENTO À SAÚDE				
Não há				
RECOMENDAÇÕES E MEDIDAS DE CONTROLE RECOMENDADAS				
RISCO FÍSICO: Não recomendado, por não haver exposição a este agente ambiental.				
RISCO QUÍMICO: Não recomendado, por não haver exposição a este agente ambiental.				
RISCO BIOLÓGICO: Seguir recomendações de biossegurança e de segurança e saúde no trabalho em serviços de saúde.				

Planilha 19.6 – setor: Alojamento Conjunto

FUNÇÃO: PSICÓLOGO		QTDE: 01	CH: 40h semanais	TIPO EXPOSIÇÃO: Habitual intermitente
DESCRIÇÃO DAS ATIVIDADES				
Prestar assistência psicológica aos pacientes internados no setor, bem como aos acompanhantes, quando necessário, dando suporte psicológico necessário para enfrentamento da situação de hospitalização/internação.				
MÁQUINAS E EQUIPAMENTOS UTILIZADOS				
Computador, impressora e telefone				
RISCOS AMBIENTAIS				
RISCO	AGENTE	FONTE GERADORA	VIA DE TRANSMISSÃO	DANOS À SAÚDE
FÍSICO	Não aplicável	-	-	-
QUÍMICO	Não aplicável	-	-	-
BIOLÓGICO	Microrganismos	Pacientes e fômites	Direta pelo ar e contato físico com pacientes	Infecções diversas
MEDIDAS DE CONTROLE JÁ EXISTENTES				
ADMINISTRATIVAS	Documento contendo as rotinas de trabalho			
COLETIVAS	Ventilação artificial, limpeza e desinfecção concorrente e terminal			
INDIVIDUAIS	Capacitação inicial e continuada sobre riscos biológicos e vacinação.			
EPIS INDICADOS PARA A FUNÇÃO				
DESCRIÇÃO	CA	INDICAÇÃO		
Respirador PFF2	2072	Proteção do sistema respiratório		
DADOS EXISTENTES NA EMPRESA, INDICATIVO DE COMPROMETIMENTO À SAÚDE				
Não há				
RECOMENDAÇÕES E MEDIDAS DE CONTROLE RECOMENDADAS				
RISCO FÍSICO: Não recomendado, por não haver exposição a este agente ambiental.				
RISCO QUÍMICO: Não recomendado, por não haver exposição a este agente ambiental.				
RISCO BIOLÓGICO: Seguir recomendações de biossegurança e de segurança e saúde no trabalho em serviços de saúde.				

Planilha 19.7 – setor: Alojamento Conjunto

FUNÇÃO: TÉCNICO EM ENFERMAGEM	QTDE: 45	CH: 36h semanais	TIPO EXPOSIÇÃO: Habitual permanente	
DESCRIÇÃO DAS ATIVIDADES				
Dar banho no recém-nascido; Realizar curativos na região umbilical; Realizar punção venosa dos RN e das mães; Retirar pontos da ferida operatória; Realizar glicemia capilar; Verificar sinais vitais de 6 em 6 horas; Colocar o RN em fototerapia.				
MÁQUINAS E EQUIPAMENTOS UTILIZADOS				
RISCOS AMBIENTAIS				
RISCO	AGENTE	FONTE GERADORA	VIA DE TRANSMISSÃO	DANOS À SAÚDE
FÍSICO	Não aplicável	-	-	-
QUÍMICO	Não aplicável	-	-	-
BIOLÓGICO	Microrganismos	Pacientes e fômites	Direta pelo ar e contato físico com pacientes	Infecções diversas
MEDIDAS DE CONTROLE JÁ EXISTENTES				
ADMINISTRATIVAS	Documento contendo as rotinas de trabalho			
COLETIVAS	Ventilação artificial, limpeza e desinfecção concorrente e terminal			
INDIVIDUAIS	Capacitação inicial e continuada sobre riscos biológicos e vacinação.			
EPIS INDIADOS PARA A FUNÇÃO				
DESCRIÇÃO	CA	INDICAÇÃO		
Avental impermeável				
Óculos de segurança	16462	Proteção dos olhos		
Respirador PFF2	2072	Proteção do sistema respiratório		
DADOS EXISTENTES NA EMPRESA, INDICATIVO DE COMPROMETIMENTO À SAÚDE				
Não há				
RECOMENDAÇÕES E MEDIDAS DE CONTROLE RECOMENDADAS				
RISCO FÍSICO: Não recomendado, por não haver exposição a este agente ambiental.				
RISCO QUÍMICO: Não recomendado, por não haver exposição a este agente ambiental.				
RISCO BIOLÓGICO: Seguir recomendações de biossegurança e de segurança e saúde no trabalho em serviços de saúde.				

11.20. Planilha 20.1 – setor: Unidade de Cuidado Intensivo Neonatal – UTI Neonatal.

FUNÇÃO: ASSISTENTE ADMINISTRATIVO		QTDE: 01	CH: 40h semanais	TIPO EXPOSIÇÃO: Sem exposição
DESCRIÇÃO DAS ATIVIDADES				
Fazer controle de pontos dos funcionários; Digitar escalas dos Enfermeiros e Técnicos de Enfermagem; Atualizar os dados dos funcionários; Elaboração de documentos; Fazer pedido de materiais; Verificar ausência de materiais de laboratório dentro da UTI; Fazer marcação de férias dos funcionários.				
MÁQUINAS E EQUIPAMENTOS UTILIZADOS				
RISCOS AMBIENTAIS				
RISCO	AGENTE	FONTE GERADORA	VIA DE TRANSMISSÃO	DANOS À SAÚDE
FÍSICO	Não aplicável	-	-	-
QUÍMICO	Não aplicável	-	-	-
BIOLÓGICO	Não aplicável	-	-	-
MEDIDAS DE CONTROLE JÁ EXISTENTES				
ADMINISTRATIVAS	Documento contendo as rotinas de trabalho			
COLETIVAS	Ventilação artificial, limpeza e desinfecção concorrente e terminal			
INDIVIDUAIS	Capacitação inicial e continuada sobre riscos biológicos e vacinação.			
EPIS INDICADOS PARA A FUNÇÃO				
DESCRIÇÃO	CA	INDICAÇÃO		
Não aplicável	-	-		
DADOS EXISTENTES NA EMPRESA, INDICATIVO DE COMPROMETIMENTO À SAÚDE				
Não há				
RECOMENDAÇÕES E MEDIDAS DE CONTROLE RECOMENDADAS				
RISCO FÍSICO: Não recomendado, por não haver exposição a este agente ambiental.				
RISCO QUÍMICO: Não recomendado, por não haver exposição a este agente ambiental.				
RISCO BIOLÓGICO: Não recomendado, por não haver exposição a este agente ambiental.				

Planilha 20.2 – setor: Unidade de Cuidado Intensivo Neonatal – UTI Neonatal.

FUNÇÃO: ENFERMEIRO INTENSIVISTA/ ASSISTENCIAL / NEONATAL		QTDE: 19	CH: 36h semanais	TIPO EXPOSIÇÃO: Habitual permanente
DESCRIÇÃO DAS ATIVIDADES				
Organizar o ambiente de Trabalho; Admitir o paciente; Preparar previamente o leito; Distribuir recém nascidos entre as Técnicas em Enfermagem; Realizar drenagem torácica; Realizar aspiração de vias aéreas superiores e tubos traqueais; Realizar curativos; Realizar passagem de PICC (Cateter Central de Inserção Periférica); Passagem de sonda orogástrica e sonda vesical; Realizar coleta para exames (Pulsão arterial). Verificar a temperatura axilar do recém nascido e anotar em prontuário; Realizar checagem e cuidados com os equipamentos a serem utilizados pelos pacientes; Supervisionar e manipular medicamentos a serem administrados; Administrar medicamentos prescritos; Preparar e orientar a alta.				
MÁQUINAS E EQUIPAMENTOS UTILIZADOS				
RISCOS AMBIENTAIS				
RISCO	AGENTE	FONTE GERADORA	VIA DE TRANSMISSÃO	DANOS À SAÚDE
FÍSICO	Não aplicável	-	-	-
QUÍMICO	Não aplicável	-	-	-
BIOLÓGICO	Microorganismos	Pacientes e fômites	Direta pelo ar e contato físico com pacientes	Infecções diversas
MEDIDAS DE CONTROLE JÁ EXISTENTES				
ADMINISTRATIVAS	Documento contendo as rotinas de trabalho			
COLETIVAS	Ventilação artificial, limpeza e desinfecção concorrente e terminal			
INDIVIDUAIS	Capacitação inicial e continuada sobre riscos biológicos e vacinação.			
EPIS INDICADOS PARA A FUNÇÃO				
DESCRIÇÃO	CA	INDICAÇÃO		
Óculos de segurança	16462	Proteção para os olhos		
Respirador PFF2	2072	Proteção do sistema respiratório		
DADOS EXISTENTES NA EMPRESA, INDICATIVO DE COMPROMETIMENTO Á SAÚDE				
Não há				
RECOMENDAÇÕES E MEDIDAS DE CONTROLE RECOMENDADAS				
RISCO FÍSICO: Não recomendado, por não haver exposição a este agente ambiental				
RISCO QUÍMICO: Não recomendado, por não haver exposição a este agente ambiental.				
RISCO BIOLÓGICO: Seguir recomendações de biossegurança e de segurança e saúde no trabalho em serviços de saúde.				

Planilha 20.3 – setor: Unidade de Cuidado Intensivo Neonatal – UTI Neonatal.

FUNÇÃO: FISIOTERAPEUTA NEONATAL / INTENSIVISTA / RESPIRATÓRIA		QTDE: 13	CH: 30h semanais	TIPO EXPOSIÇÃO: Habitual permanente
DESCRIÇÃO DAS ATIVIDADES				
Realizar fisioterapia respiratória, manobra torácica; Realizar fisioterapia motora; Monitorar sistema ventilatório do recém – nascido; Realizar aspiração das secreções pulmonares com uso de sonda.				
MÁQUINAS E EQUIPAMENTOS UTILIZADOS				
RISCOS AMBIENTAIS				
RISCO	AGENTE	FONTE GERADORA	VIA DE TRANSMISSÃO	DANOS À SAÚDE
FÍSICO	Não aplicável	-	-	-
QUÍMICO	Não aplicável	-	-	-
BIOLÓGICO	Microrganismos	Pacientes e fômites	Direta pelo ar e contato físico com pacientes	Infecções diversas
MEDIDAS DE CONTROLE JÁ EXISTENTES				
ADMINISTRATIVAS	Documento contendo as rotinas de trabalho			
COLETIVAS	Ventilação artificial, limpeza e desinfecção concorrente e terminal			
INDIVIDUAIS	Capacitação inicial e continuada sobre riscos biológicos e vacinação.			
EPIS INDICADOS PARA A FUNÇÃO				
DESCRIÇÃO	CA	INDICAÇÃO		
Óculos de segurança	16462	Proteção dos olhos		
Respirador PFF2	2072	Proteção do sistema respiratório		
DADOS EXISTENTES NA EMPRESA, INDICATIVO DE COMPROMETIMENTO À SAÚDE				
Não há				
RECOMENDAÇÕES E MEDIDAS DE CONTROLE RECOMENDADAS				
RISCO FÍSICO: Não recomendado, por não haver exposição a este agente ambiental.				
RISCO QUÍMICO: Não recomendado, por não haver exposição a este agente ambiental.				
RISCO BIOLÓGICO: Seguir recomendações de biossegurança e de segurança e saúde no trabalho em serviços de saúde.				

Planilha 20.4 – setor: Unidade de Cuidado Intensivo Neonatal – UTI Neonatal.

FUNÇÃO: FONOAUDIÓLOGO	QTDE: 02	CH: 30h semanais	TIPO EXPOSIÇÃO: Habitual permanente	
DESCRIÇÃO DAS ATIVIDADES				
Avaliação da sucção dos bebês de risco; Fazer estimulação da sucção; Orientar as mães quanto à amamentação; Realizar prevenção das alterações da motricidade oral nos bebês internados; Estimular a sucção e detecção precoce de disfunções.				
MÁQUINAS E EQUIPAMENTOS UTILIZADOS				
RISCOS AMBIENTAIS				
RISCO	AGENTE	FONTE GERADORA	VIA DE TRANSMISSÃO	DANOS À SAÚDE
FÍSICO	Não aplicável	-	-	-
QUÍMICO	Não aplicável	-	-	-
BIOLÓGICO	Microrganismos	Pacientes e fômites	Direta pelo ar e contato físico com pacientes	Infecções diversas
MEDIDAS DE CONTROLE JÁ EXISTENTES				
ADMINISTRATIVAS	Documento contendo as rotinas de trabalho			
COLETIVAS	Ventilação artificial, limpeza e desinfecção concorrente e terminal			
INDIVIDUAIS	Capacitação inicial e continuada sobre riscos biológicos e vacinação.			
EPIS INDICADOS PARA A FUNÇÃO				
DESCRIÇÃO	CA	INDICAÇÃO		
Óculos de segurança	16462	Proteção dos olhos		
Respirador PFF2	2072	Proteção do sistema respiratório		
DADOS EXISTENTES NA EMPRESA, INDICATIVO DE COMPROMETIMENTO À SAÚDE				
Não há				
RECOMENDAÇÕES E MEDIDAS DE CONTROLE RECOMENDADAS				
RISCO FÍSICO: Não recomendado, por não haver exposição a este agente ambiental.				
RISCO QUÍMICO: Não recomendado, por não haver exposição a este agente ambiental.				
RISCO BIOLÓGICO: Seguir recomendações de biossegurança e de segurança e saúde no trabalho em serviços de saúde.				

Planilha 20.5 – setor: Unidade de Cuidado Intensivo Neonatal – UTI Neonatal.

FUNÇÃO: MÉDICO – FONIATRIA	QTDE: 00	CH: 24h semanais	TIPO EXPOSIÇÃO: Habitual permanente	
DESCRIÇÃO DAS ATIVIDADES				
Tratar os distúrbios da comunicação, da fonação, da emissão de sons, ou simplesmente, da fala; Realizar o diagnóstico e tratamento dos distúrbios da comunicação (audição, fala, linguagem, voz e leitura e escrita); Realizar as atribuições de Médico e demais atividades inerentes ao emprego.				
MÁQUINAS E EQUIPAMENTOS UTILIZADOS				
RISCOS AMBIENTAIS				
RISCO	AGENTE	FONTE GERADORA	VIA DE TRANSMISSÃO	DANOS À SAÚDE
FÍSICO	Não aplicável	-	-	-
QUÍMICO	Não aplicável	-	-	-
BIOLÓGICO	Microrganismos	Pacientes e fômites	Direta pelo ar e contato físico com pacientes	Infecções diversas
MEDIDAS DE CONTROLE JÁ EXISTENTES				
ADMINISTRATIVAS	Documento contendo as rotinas de trabalho			
COLETIVAS	Ventilação artificial, limpeza e desinfecção concorrente e terminal			
INDIVIDUAIS	Capacitação inicial e continuada sobre riscos biológicos e vacinação.			
EPIS INDICADOS PARA A FUNÇÃO				
DESCRIÇÃO	CA	INDICAÇÃO		
Óculos de segurança	16462	Proteção dos olhos		
Respirador PFF2	2072	Proteção do sistema respiratório		
DADOS EXISTENTES NA EMPRESA, INDICATIVO DE COMPROMETIMENTO À SAÚDE				
Não há				
RECOMENDAÇÕES E MEDIDAS DE CONTROLE RECOMENDADAS				
RISCO FÍSICO: Não recomendado, por não haver exposição a este agente ambiental.				
RISCO QUÍMICO: Não recomendado, por não haver exposição a este agente ambiental.				
RISCO BIOLÓGICO: Seguir recomendações de biossegurança e de segurança e saúde no trabalho em serviços de saúde.				

Planilha 20.6 – setor: Unidade de Cuidado Intensivo Neonatal – UTI Neonatal

FUNÇÃO: MÉDICO – PEDIATRA / INTENSIVA / NEONATOLOGIA		QTDE: 27	CH: 24h semanais	TIPO EXPOSIÇÃO: Habitual permanente
DESCRIÇÃO DAS ATIVIDADES				
Admitir o paciente, examinar e prescrever; Orientar a família sobre a condição clínica do bebê; Atender as intercorrências clínicas nos plantões; participar de visitas a beira de leitos.				
MÁQUINAS E EQUIPAMENTOS UTILIZADOS				
RISCOS AMBIENTAIS				
RISCO	AGENTE	FONTE GERADORA	VIA DE TRANSMISSÃO	DANOS À SAÚDE
FÍSICO	Não aplicável	-	-	-
QUÍMICO	Não aplicável	-	-	-
BIOLÓGICO	Microrganismos	Pacientes e fômites	Direta pelo ar e contato físico com pacientes	Infecções diversas
MEDIDAS DE CONTROLE JÁ EXISTENTES				
ADMINISTRATIVAS	Documento contendo as rotinas de trabalho			
COLETIVAS	Ventilação artificial, limpeza e desinfecção concorrente e terminal			
INDIVIDUAIS	Capacitação inicial e continuada sobre riscos biológicos e vacinação.			
EPIS INDICADOS PARA A FUNÇÃO				
DESCRIÇÃO	CA	INDICAÇÃO		
Óculos de segurança	16462	Proteção dos olhos		
Respirador PFF2	2072	Proteção do sistema respiratório		
DADOS EXISTENTES NA EMPRESA, INDICATIVO DE COMPROMETIMENTO À SAÚDE				
Não há				
RECOMENDAÇÕES E MEDIDAS DE CONTROLE RECOMENDADAS				
RISCO FÍSICO: Não recomendado, por não haver exposição a este agente ambiental.				
RISCO QUÍMICO: Não recomendado, por não haver exposição a este agente ambiental.				
RISCO BIOLÓGICO: Seguir recomendações de biossegurança e de segurança e saúde no trabalho em serviços de saúde.				

Planilha 20.7 – setor: Unidade de Cuidado Intensivo Neonatal – UTI Neonatal.

FUNÇÃO: NUTRICIONISTA		QTDE: 01	CH: 40h semanais	TIPO EXPOSIÇÃO: Habitual permanente
DESCRIÇÃO DAS ATIVIDADES				
Prestar assistência dietoterápica hospitalar a todos os pacientes; Supervisionar o racionamento, a entrega e a administração das dietas; Realizar visitas diárias de todos os pacientes nos leitos e/ou incubadoras visando a avaliar a aceitação da dieta e realizar as mudanças necessárias; Realizar avaliação nutricional através do exame físico, a fim de detectar sinais e sintomas associados á desnutrição observando pele, face, mucosas, tecido subcutâneo, cabelos, olhos, lábios, língua, gengivas e dentes; Realizar avaliações antropométricas, através da aferição de peso, circunferência cefálica e torácica em todos os pacientes que apresentam risco nutricional; Oferecer suporte para amamentação (ensinar a ordenhar manualmente, massagens e técnicas que favorecem a lactação); Realizar orientação de alta quando necessário; Orientar o posicionamento correto do recém – nascido durante a amamentação.				
MÁQUINAS E EQUIPAMENTOS UTILIZADOS				
Computador, impressora e telefone				
RISCOS AMBIENTAIS				
RISCO	AGENTE	FONTE GERADORA	VIA DE TRANSMISSÃO	DANOS À SAÚDE
FÍSICO	Não aplicável	-	-	-
QUÍMICO	Não aplicável	-	-	-
BIOLÓGICO	Microorganismos	Pacientes e objetos de seu uso	Direta pelo ar e contato físico com pacientes	Infecções diversas
MEDIDAS DE CONTROLE JÁ EXISTENTES				
ADMINISTRATIVAS	Documento contendo as rotinas de trabalho			
COLETIVAS	Ventilação artificial, limpeza e desinfecção concorrente e terminal			
INDIVIDUAIS	Capacitação inicial e continuada sobre riscos biológicos e vacinação.			
EPIS INDICADOS PARA A FUNÇÃO				
DESCRIÇÃO	CA	INDICAÇÃO		
Respirador PFF2	2072	Proteção do sistema respiratório		
DADOS EXISTENTES NA EMPRESA, INDICATIVO DE COMPROMETIMENTO Á SAÚDE				
Não há				
RECOMENDAÇÕES E MEDIDAS DE CONTROLE RECOMENDADAS				
RISCO FÍSICO: Não recomendado, por não haver exposição a este agente ambiental.				
RISCO QUÍMICO: Não recomendado, por não haver exposição a este agente ambiental.				
RISCO BIOLÓGICO: Seguir recomendações de biossegurança e de segurança e saúde no trabalho em serviços de saúde.				

Planilha 20.8 – setor: Unidade de Cuidado Intensivo Neonatal – UTI Neonatal.

FUNÇÃO: PSICÓLOGO		QTDE: 01	CH: 40h semanais	TIPO EXPOSIÇÃO: Habitual permanente
DESCRIÇÃO DAS ATIVIDADES				
Prestar assistência psicológica à família; conduzir a visita dos irmãos ao bebê na UTI; Prestar atendimento psicológico à mãe; Realizar atendimento psicológico a beira do leito; Oferecer escuta qualificada para as questões de ordem psicodinâmica da mãe bebê.				
MÁQUINAS E EQUIPAMENTOS UTILIZADOS				
Computador, impressora e telefone				
RISCOS AMBIENTAIS				
RISCO	AGENTE	FONTE GERADORA	VIA DE TRANSMISSÃO	DANOS À SAÚDE
FÍSICO	Não aplicável	-	-	-
QUÍMICO	Não aplicável	-	-	-
BIOLÓGICO	Microrganismos	Pacientes	Direta pelo ar	Infecções diversas
MEDIDAS DE CONTROLE JÁ EXISTENTES				
ADMINISTRATIVAS	Documento contendo as rotinas de trabalho			
COLETIVAS	Ventilação artificial, limpeza e desinfecção concorrente e terminal			
INDIVIDUAIS	Capacitação inicial e continuada sobre riscos biológicos e vacinação.			
EPIS INDICADOS PARA A FUNÇÃO				
DESCRIÇÃO	CA	INDICAÇÃO		
Respirador PFF2	2072	Proteção do sistema respiratório		
DADOS EXISTENTES NA EMPRESA, INDICATIVO DE COMPROMETIMENTO À SAÚDE				
Não há				
RECOMENDAÇÕES E MEDIDAS DE CONTROLE RECOMENDADAS				
RISCO FÍSICO: Não recomendado, por não haver exposição a este agente ambiental.				
RISCO QUÍMICO: Não recomendado, por não haver exposição a este agente ambiental.				
RISCO BIOLÓGICO: Seguir recomendações de biossegurança e de segurança e saúde no trabalho em serviços de saúde.				

Planilha 20.9 – setor: Unidade de Cuidado Intensivo Neonatal – UTI Neonatal.

FUNÇÃO: TÉCNICO DE ENFERMAGEM	QTDE: 58	CH: 36h semanais	TIPO EXPOSIÇÃO: Habitual permanente	
DESCRIÇÃO DAS ATIVIDADES				
Realizar pesagem do bebê; Administrar medicamentos, através da via oral, ocular, tópica, intramuscular, intravenosa; Verificar sinais vitais utilizando termômetro, equipamento para aferir pressão arterial, dentre outros; Realizar higiene ocular, genital e oral do paciente; Realizar banho de aspersão para recém nascidos, utilizando compressas de algodão umedecido em água e banho de imersão, mergulhando o bebê em recipiente com água, excluindo a cabeça e o pescoço; Trocar fraldas; Auxiliar na realização dos curativos; Auxiliar na aspiração traqueal, através de sondas; Realizar coleta de materiais para realização de exames (fezes, urina, sangue, dentre outros).				
MÁQUINAS E EQUIPAMENTOS UTILIZADOS				
Bomba de infusão, Incubadora , Oxímetro				
RISCOS AMBIENTAIS				
RISCO	AGENTE	FONTE GERADORA	VIA DE TRANSMISSÃO	DANOS À SAÚDE
FÍSICO	Não aplicável	-	-	-
QUÍMICO	Não aplicável	-	-	-
BIOLÓGICO	Microrganismos	Pacientes e fômites	Direta pelo ar e contato físico com pacientes	Infecções diversas
MEDIDAS DE CONTROLE JÁ EXISTENTES				
ADMINISTRATIVAS	Documento contendo as rotinas de trabalho			
COLETIVAS	Ventilação artificial, limpeza e desinfecção concorrente e terminal			
INDIVIDUAIS	Capacitação inicial e continuada sobre riscos biológicos e vacinação.			
EPIS INDICADOS PARA A FUNÇÃO				
DESCRIÇÃO	CA	INDICAÇÃO		
Óculos de segurança	16462	Proteção para os olhos		
Respirador PFF2	2072	Proteção do sistema respiratório		
DADOS EXISTENTES NA EMPRESA, INDICATIVO DE COMPROMETIMENTO À SAÚDE				
Não há				
RECOMENDAÇÕES E MEDIDAS DE CONTROLE RECOMENDADAS				
RISCO FÍSICO: Não recomendado, por não haver exposição a este agente ambiental.				
RISCO QUÍMICO: Não recomendado, por não haver exposição a este agente ambiental.				
RISCO BIOLÓGICO: Seguir recomendações de biossegurança e de segurança e saúde no trabalho em serviços de saúde.				

Planilha 20.10 – setor: Unidade de Cuidado Intensivo Neonatal – UTI Neonatal.

FUNÇÃO: TERAPEUTA OCUPACIONAL	QTDE: 2	CH: 30h semanais	TIPO EXPOSIÇÃO: Habitual permanente	
DESCRIÇÃO DAS ATIVIDADES				
Realizar o método canguru, onde consiste em realizar estimulação sensorio – motora a pré – maturos internados; Fazer estimulação vestibular com o objetivo de proporcionar ao recém nascido condições de interação sensorial através da estimulação e conseqüente facilitação do desenvolvimento neuropsicomotor; Colocar o recém nascido na posição canguru; Fazer avaliação neurocomportamental de Dubowitz, onde se avalia os reflexos primitivos presentes, o tônus muscular e a evolução nutricional do recém nascido; Realizar atividades com grupo de mães; Realizar banho de imersão (ofuroterapia) com os recém nascidos; Realizar sucção não nutritiva (SNN); Fazer toque de contenção para acalmar e organizar o recém nascido.				
MÁQUINAS E EQUIPAMENTOS UTILIZADOS				
RISCOS AMBIENTAIS				
RISCO	AGENTE	FONTE GERADORA	VIA DE TRANSMISSÃO	DANOS À SAÚDE
FÍSICO	Não aplicável	-	-	-
QUÍMICO	Não aplicável	-	-	-
BIOLÓGICO	Microrganismos	Pacientes e fômites	Direta pelo ar e contato físico com pacientes	Infecções diversas
MEDIDAS DE CONTROLE JÁ EXISTENTES				
ADMINISTRATIVAS	Documento contendo as rotinas de trabalho			
COLETIVAS	Ventilação artificial, limpeza e desinfecção concorrente e terminal			
INDIVIDUAIS	Capacitação inicial e continuada sobre riscos biológicos e vacinação.			
EPIS INDICADOS PARA A FUNÇÃO				
DESCRIÇÃO	CA	INDICAÇÃO		
Óculos de segurança	16462	Proteção para os olhos		
Respirador PFF2	2072	Proteção do sistema respiratório		
DADOS EXISTENTES NA EMPRESA, INDICATIVO DE COMPROMETIMENTO À SAÚDE				
Não há				
RECOMENDAÇÕES E MEDIDAS DE CONTROLE RECOMENDADAS				
RISCO FÍSICO: Não recomendado, por não haver exposição a este agente ambiental.				
RISCO QUÍMICO: Não recomendado, por não haver exposição a este agente ambiental.				
RISCO BIOLÓGICO: Seguir recomendações de biossegurança e de segurança e saúde no trabalho em serviços de saúde.				

11.21. Planilha 21.1 – setor: Unidade de Recuperação e Pós Anestésico Infantil - CCI

FUNÇÃO: ASSISTENTE ADMINISTRATIVO		QTDE: 01	CH: 40h semanais	TIPO EXPOSIÇÃO: Sem exposição
DESCRIÇÃO DAS ATIVIDADES				
Fazer, receber e enviar memorandos; Fazer, digitar e encaminhar escalas; Fazer estatística mensal de todos os procedimentos; Fazer marcação de férias; Fazer ocorrência de pontos; Fazer solicitação de material consignado; Fazer a OPNE (controle de órtese – prótese); Registrar materiais, exames e protocolar; Fazer e conferir pedidos de NSUM.				
MÁQUINAS E EQUIPAMENTOS UTILIZADOS				
Computador, impressora e telefone				
RISCOS AMBIENTAIS				
RISCO	AGENTE	FONTE GERADORA	VIA DE TRANSMISSÃO	DANOS À SAÚDE
FÍSICO	Não aplicável	-	-	-
QUÍMICO	Não aplicável	-	-	-
BIOLÓGICO	Não aplicável	-	-	-
MEDIDAS DE CONTROLE JÁ EXISTENTES				
ADMINISTRATIVAS	Documento contendo as rotinas de trabalho			
COLETIVAS	Ventilação artificial, limpeza e desinfecção concorrente e terminal			
INDIVIDUAIS	Capacitação inicial e continuada sobre riscos biológicos e vacinação.			
EPIS INDICADOS PARA A FUNÇÃO				
DESCRIÇÃO	CA	INDICAÇÃO		
Não aplicável	-	-		
DADOS EXISTENTES NA EMPRESA, INDICATIVO DE COMPROMETIMENTO À SAÚDE				
Não há				
RECOMENDAÇÕES E MEDIDAS DE CONTROLE RECOMENDADAS				
RISCO FÍSICO: Não recomendado, por não haver exposição a este agente ambiental.				
RISCO QUÍMICO: Não recomendado, por não haver exposição a este agente ambiental.				
RISCO BIOLÓGICO: Não recomendado, por não haver exposição a este agente ambiental.				

Planilha 21.2 – setor: Unidade de Recuperação e Pós Anestésico Infantil - CCI

FUNÇÃO: ENFERMEIRO ASSISTENCIAL	QTDE: 03	CH: 36h semanais	TIPO EXPOSIÇÃO: Habitual permanente	
DESCRIÇÃO DAS ATIVIDADES				
Fazer degermação, preparação para cirurgia e assepsia do local; Fazer monitorização do paciente; Fazer passagem de sondas nasogástrica e vesical no paciente; Entrar em contato com serviços internos e externos de acordo com a necessidade de cada procedimento; Fazer aspiração orotraquial (aspirar secreção); Controlar psicotrópicos (medicação utilizada na cirurgia); Fazer gerenciamento do mapa (todo suporte para o paciente).				
MÁQUINAS E EQUIPAMENTOS UTILIZADOS				
RISCOS AMBIENTAIS				
RISCO	AGENTE	FONTE GERADORA	VIA DE TRANSMISSÃO	DANOS À SAÚDE
FÍSICO	Não aplicável	-	-	-
QUÍMICO	Gás anestésico	- Óxido Nitroso	- Inalação ou contato na pele (forma líquida)	Sonolência ou vertigem Na forma líquida, causa queimadura por congelamento
BIOLÓGICO	Microrganismos	Pacientes e fômites	Direta pelo ar e contato físico com pacientes	Infecções diversas
MEDIDAS DE CONTROLE JÁ EXISTENTES				
ADMINISTRATIVAS	Documento contendo as rotinas de trabalho			
COLETIVAS	Ventilação artificial, limpeza e desinfecção concorrente e terminal			
INDIVIDUAIS	Capacitação inicial e continuada sobre riscos biológicos e vacinação.			
EPIS INDICADOS PARA A FUNÇÃO				
DESCRIÇÃO	CA	INDICAÇÃO		
Óculos de segurança	16462	Proteção para os olhos		
Respirador PFF2	2072	Proteção do sistema respiratório		
DADOS EXISTENTES NA EMPRESA, INDICATIVO DE COMPROMETIMENTO À SAÚDE				
Não há				
RECOMENDAÇÕES E MEDIDAS DE CONTROLE RECOMENDADAS				
RISCO FÍSICO: Não recomendado, por não haver exposição a este agente ambiental.				
RISCO QUÍMICO: Seguir recomendações contidas na FISPQ do produto.				
RISCO BIOLÓGICO: Seguir recomendações de biossegurança e de segurança e saúde no trabalho em serviços de saúde.				

Planilha 22.3 – setor: Unidade de Recuperação e Pós Anestésico Infantil - CCI.

FUNÇÃO: MÉDICO ANESTESIOLOGISTA		QTDE: 09	CH: 24h semanais	TIPO EXPOSIÇÃO: Habitual permanente
DESCRIÇÃO DAS ATIVIDADES				
Examinar e avaliar o paciente, estudando seu prontuário e usando recursos propedêuticos, tais como anamnese, antecedentes, exames físicos e outros. Realiza aspirações de secreções, colocação de cânulas orofaríngeas ou sondas endotraqueais; Controlar as perturbações fisiológicas do paciente no percurso da anestesia ou no pós-operatório imediato, corrigindo-as ou prevenindo-as por meio da vigilância constante dos sinais vitais, como pulso, pressão arterial, respiração ou dados fornecidos por monitores; Aplicar anestésias gerais, administrando anestésicos por via muscular, venosa, retal, por inalação ou combinação e anestésias parciais.				
MÁQUINAS E EQUIPAMENTOS UTILIZADOS				
RISCOS AMBIENTAIS				
RISCO	AGENTE	FONTE GERADORA	VIA DE TRANSMISSÃO	DANOS À SAÚDE
FÍSICO	Não aplicável	-	-	-
QUÍMICO	Gás anestésico	- Óxido Nitroso	- Inalação ou contato na pele (forma líquida)	Sonolência ou vertigem Na forma líquida, causa queimadura por congelamento
BIOLÓGICO	Microrganismos	Pacientes e fômites	Direta pelo ar e contato físico com pacientes	Infecções diversas
MEDIDAS DE CONTROLE JÁ EXISTENTES				
ADMINISTRATIVAS	Documento contendo as rotinas de trabalho			
COLETIVAS	Ventilação artificial, limpeza e desinfecção concorrente e terminal			
INDIVIDUAIS	Capacitação inicial e continuada sobre riscos biológicos e vacinação.			
EPIS INDICADOS PARA A FUNÇÃO				
DESCRIÇÃO	CA	INDICAÇÃO		
Óculos de segurança	16462	Proteção para os olhos		
Respirador PFF2	2072	Proteção do sistema respiratório		
DADOS EXISTENTES NA EMPRESA, INDICATIVO DE COMPROMETIMENTO À SAÚDE				
Não há				
RECOMENDAÇÕES E MEDIDAS DE CONTROLE RECOMENDADAS				
RISCO FÍSICO: Não recomendado, por não haver exposição a este agente ambiental.				
RISCO QUÍMICO: Seguir recomendações contidas na FISPQ do produto.				
RISCO BIOLÓGICO: Seguir recomendações de biossegurança e de segurança e saúde no trabalho em serviços de saúde.				

Planilha 22.4 – setor: Unidade de Recuperação e Pós Anestésico Infantil - CCI.

FUNÇÃO: TÉCNICO EM ENFERMAGEM	QTDE: 20	CH: 36h semanais	TIPO EXPOSIÇÃO: Habitual permanente	
DESCRIÇÃO DAS ATIVIDADES				
Fazer instrumentação cirúrgica; Fazer circular (puncionar veia, gerenciar o prontuário dos pacientes e solicitar materiais); Receber o paciente pré e pós operatório; Desprezar adequadamente o material contaminado e perfuro cortante; Preparar agulhas e fios de sutura adequadamente de acordo com o tempo cirúrgico; Conferir instrumentais e outros materiais utilizados após o término da cirurgia; Auxiliar no curativo e no encaminhamento do paciente conforme a necessidade; Realizar contagem de compressas, gases e agulhas registrando no prontuário em colaboração com o circulante da sala quando for o caso; Fazer monitorização do paciente; Preparar peça para exame histopatológico; Administrar medicamento havendo necessidade; Atender prontamente as solicitações da equipe cirúrgica e as necessidades do paciente durante todo procedimento; Fazer conferência de psicotrópicos; Auxiliar o anestesista na indução do paciente.				
MÁQUINAS E EQUIPAMENTOS UTILIZADOS				
RISCOS AMBIENTAIS				
RISCO	AGENTE	FONTE GERADORA	VIA DE TRANSMISSÃO	DANOS À SAÚDE
FÍSICO	Não aplicável	-	-	-
QUÍMICO	Gás anestésico	- Óxido Nitroso	- Inalação ou contato na pele (forma líquida)	Sonolência ou vertigem Na forma líquida, causa queimadura por congelamento
BIOLÓGICO	Microrganismos	Pacientes e fômites	Direta pelo ar e contato físico com pacientes	Infecções diversas
MEDIDAS DE CONTROLE JÁ EXISTENTES				
ADMINISTRATIVAS	Documento contendo as rotinas de trabalho			
COLETIVAS	Ventilação artificial, limpeza e desinfecção concorrente e terminal			
INDIVIDUAIS	Capacitação inicial e continuada sobre riscos biológicos e vacinação.			
EPIS INDICADOS PARA A FUNÇÃO				
DESCRIÇÃO	CA	INDICAÇÃO		
Óculos de segurança	16462	Proteção para os olhos		
Respirador PFF2	2072	Proteção do sistema respiratório		
DADOS EXISTENTES NA EMPRESA, INDICATIVO DE COMPROMETIMENTO À SAÚDE				
Não há				
RECOMENDAÇÕES E MEDIDAS DE CONTROLE RECOMENDADAS				
RISCO FÍSICO: Não recomendado, por não haver exposição a este agente ambiental.				
RISCO QUÍMICO: Seguir recomendações contidas na FISPQ do produto.				

RISCO BIOLÓGICO: Seguir recomendações de biossegurança e de segurança e saúde no trabalho em serviços de saúde.

11.22. Planilha 22.1 – setor: Unidade de Atenção à Criança

FUNÇÃO: ASSISTENTE SOCIAL	QTDE: 04	CH: 30h semanais	TIPO EXPOSIÇÃO: Habitual permanente	
DESCRIÇÃO DAS ATIVIDADES				
Visitar os pacientes junto aos leitos; Realizar atendimento inicial no leito para coleta de dados sociais; Realizar acolhimento familiar no caso de óbito.				
MÁQUINAS E EQUIPAMENTOS UTILIZADOS				
RISCOS AMBIENTAIS				
RISCO	AGENTE	FONTE GERADORA	VIA DE TRANSMISSÃO	DANOS À SAÚDE
FÍSICO	Não aplicável	-	-	-
QUÍMICO	Não aplicável	-	-	-
BIOLÓGICO	Microrganismos	Pacientes e fômites	Direta pelo ar e contato físico com pacientes	Infecções diversas
MEDIDAS DE CONTROLE JÁ EXISTENTES				
ADMINISTRATIVAS	Documento contendo as rotinas de trabalho			
COLETIVAS	Ventilação artificial, limpeza e desinfecção concorrente e terminal			
INDIVIDUAIS	Capacitação inicial e continuada sobre riscos biológicos e vacinação.			
EPIS INDICADOS PARA A FUNÇÃO				
DESCRIÇÃO	CA	INDICAÇÃO		
Respirador PFF2	2072	Proteção do sistema respiratório		
DADOS EXISTENTES NA EMPRESA, INDICATIVO DE COMPROMETIMENTO À SAÚDE				
Não há				
RECOMENDAÇÕES E MEDIDAS DE CONTROLE RECOMENDADAS				
RISCO FÍSICO: Não recomendado, por não haver exposição a este agente ambiental.				
RISCO QUÍMICO: Não recomendado, por não haver exposição a este agente ambiental.				
RISCO BIOLÓGICO: Seguir recomendações de biossegurança e de segurança e saúde no trabalho em serviços de saúde.				

Planilha 22.2– setor: Unidade de Atenção à Criança

FUNÇÃO: CIRURGIÃO DENTISTA	QTDE: 02	CH: 30h semanais	TIPO EXPOSIÇÃO: Habitual permanente	
DESCRIÇÃO DAS ATIVIDADES				
Visitar os pacientes internados, participando nas decisões junto da equipe multiprofissional; Realizar anamnese, orientação de higiene bucal e exame odontológico dos pacientes internados; Diagnosticar condições e lesões bucais; Realizar intervenção odontológica, incluindo raspagem supra e subgingival, adequação do meio com tratamento restaurador e extrações dentárias.				
MÁQUINAS E EQUIPAMENTOS UTILIZADOS				
RISCOS AMBIENTAIS				
RISCO	AGENTE	FONTE GERADORA	VIA DE TRANSMISSÃO	DANOS À SAÚDE
FÍSICO	Não aplicável	-	-	-
QUÍMICO	Não aplicável	-	-	-
BIOLÓGICO	Microrganismos	Pacientes e fômites	Direta pelo ar e contato físico com pacientes	Infecções diversas
MEDIDAS DE CONTROLE JÁ EXISTENTES				
ADMINISTRATIVAS	Documento contendo as rotinas de trabalho			
COLETIVAS	Ventilação artificial, limpeza e desinfecção concorrente e terminal			
INDIVIDUAIS	Capacitação inicial e continuada sobre riscos biológicos e vacinação.			
EPIS INDICADOS PARA A FUNÇÃO				
DESCRIÇÃO	CA	INDICAÇÃO		
Respirador PFF2	2072	Proteção do sistema respiratório		
Óculos de segurança	16462	Proteção para os olhos		
DADOS EXISTENTES NA EMPRESA, INDICATIVO DE COMPROMETIMENTO À SAÚDE				
Não há				
RECOMENDAÇÕES E MEDIDAS DE CONTROLE RECOMENDADAS				
RISCO FÍSICO: Não recomendado, por não haver exposição a este agente ambiental.				
RISCO QUÍMICO: Não recomendado, por não haver exposição a este agente ambiental.				
RISCO BIOLÓGICO: Seguir recomendações de biossegurança e de segurança e saúde no trabalho em serviços de saúde.				

Planilha 22.3 – setor: Unidade de Atenção à Criança

FUNÇÃO: ENFERMEIRO ASSISTENCIAL		QTDE: 25	CH: 36h semanais	TIPO EXPOSIÇÃO: Habitual permanente
DESCRIÇÃO DAS ATIVIDADES				
Realizar troca de bolsa de colostomia; Realizar coleta do líquido céfalo raquidiano; Realizar curativos de feridas fechadas e abertas; Realizar cateterismos: vesical de demora e intermitente e/ou vesical de alívio, nasogástrico, nasoenteral e retal; Realizar aspiração de secreção por traqueostomia e tubo orotraqueal; Instalar e desobstruir sondas vesicais; Realizar a retirada de dreno de perniose.				
MÁQUINAS E EQUIPAMENTOS UTILIZADOS				
RISCOS AMBIENTAIS				
RISCO	AGENTE	FONTE GERADORA	VIA DE TRANSMISSÃO	DANOS À SAÚDE
FÍSICO	Não aplicável	-	-	-
QUÍMICO	Não aplicável	-	-	-
BIOLÓGICO	Microrganismos	Pacientes e fômites	Direta pelo ar e contato físico com pacientes	Infecções diversas
MEDIDAS DE CONTROLE JÁ EXISTENTES				
ADMINISTRATIVAS	Documento contendo as rotinas de trabalho			
COLETIVAS	Ventilação artificial, limpeza e desinfecção concorrente e terminal			
INDIVIDUAIS	Capacitação inicial e continuada sobre riscos biológicos e vacinação.			
EPIS INDICADOS PARA A FUNÇÃO				
DESCRIÇÃO	CA	INDICAÇÃO		
Óculos de segurança	16462	Proteção para os olhos		
Respirador PFF2	2072	Proteção do sistema respiratório		
DADOS EXISTENTES NA EMPRESA, INDICATIVO DE COMPROMETIMENTO À SAÚDE				
Não há				
RECOMENDAÇÕES E MEDIDAS DE CONTROLE RECOMENDADAS				
RISCO FÍSICO: Não recomendado, por não haver exposição a este agente ambiental.				
RISCO QUÍMICO: Não recomendado, por não haver exposição a este agente ambiental.				
RISCO BIOLÓGICO: Seguir recomendações de biossegurança e de segurança e saúde no trabalho em serviços de saúde.				

Planilha 22.4 – setor: Unidade de Atenção à Criança

FUNÇÃO: FISIOTERAPEUTA	QTDE: 03	CH: 36h semanais	TIPO EXPOSIÇÃO: Habitual permanente	
DESCRIÇÃO DAS ATIVIDADES				
Realizar fisioterapia pneumofuncional com manobra de higiene brônquica; Aspirar secreções de vias aéreas superiores e secreções traqueais (traqueostomia e tubo orotraqueal; Auxiliar na intubação traqueal; Realizar fisioterapia motora.				
MÁQUINAS E EQUIPAMENTOS UTILIZADOS				
RISCOS AMBIENTAIS				
RISCO	AGENTE	FONTE GERADORA	VIA DE TRANSMISSÃO	DANOS À SAÚDE
FÍSICO	Não aplicável	-	-	-
QUÍMICO	Não aplicável	-	-	-
BIOLÓGICO	Microrganismos	Pacientes e fômites	Direta pelo ar e contato físico com pacientes	Infecções diversas
MEDIDAS DE CONTROLE JÁ EXISTENTES				
ADMINISTRATIVAS	Documento contendo as rotinas de trabalho			
COLETIVAS	Ventilação artificial, limpeza e desinfecção concorrente e terminal			
INDIVIDUAIS	Capacitação inicial e continuada sobre riscos biológicos e vacinação.			
EPIS INDICADOS PARA A FUNÇÃO				
DESCRIÇÃO	CA	INDICAÇÃO		
Óculos de segurança	16462	Proteção para os olhos		
Respirador PFF2	2072	Proteção do sistema respiratório		
DADOS EXISTENTES NA EMPRESA, INDICATIVO DE COMPROMETIMENTO À SAÚDE				
Não há				
RECOMENDAÇÕES E MEDIDAS DE CONTROLE RECOMENDADAS				
RISCO FÍSICO: Não recomendado, por não haver exposição a este agente ambiental.				
RISCO QUÍMICO: Não recomendado, por não haver exposição a este agente ambiental.				
RISCO BIOLÓGICO: Seguir recomendações de biossegurança e de segurança e saúde no trabalho em serviços de saúde.				

Planilha 22.5 – setor: Unidade de Atenção à Criança

FUNÇÃO: FONOAUDIÓLOGO		QTDE: 02	CH: 30h semanais	TIPO EXPOSIÇÃO: Habitual permanente
DESCRIÇÃO DAS ATIVIDADES				
Realizar atendimento de prevenção, promoção e recuperação na área de dislalia infantil; Realizar triagem fonoaudiológica; Realizar avaliação estrutural observando o manuseio das estruturas e musculatura orofacial; Realizar avaliação funcional da deglutição; Realizar estimulação da sucção não-nutritiva.				
MÁQUINAS E EQUIPAMENTOS UTILIZADOS				
RISCOS AMBIENTAIS				
RISCO	AGENTE	FONTE GERADORA	VIA DE TRANSMISSÃO	DANOS À SAÚDE
FÍSICO	Não aplicável	-	-	-
QUÍMICO	Não aplicável	-	-	-
BIOLÓGICO	Microrganismos	Pacientes e fômites	Direta pelo ar e contato físico com pacientes	Infecções diversas
MEDIDAS DE CONTROLE JÁ EXISTENTES				
ADMINISTRATIVAS	Documento contendo as rotinas de trabalho			
COLETIVAS	Ventilação artificial, limpeza e desinfecção concorrente e terminal			
INDIVIDUAIS	Capacitação inicial e continuada sobre riscos biológicos e vacinação.			
EPIS INDICADOS PARA A FUNÇÃO				
DESCRIÇÃO	CA	INDICAÇÃO		
Óculos de segurança	16462	Proteção para os olhos		
Respirador PFF2	2072	Proteção do sistema respiratório		
DADOS EXISTENTES NA EMPRESA, INDICATIVO DE COMPROMETIMENTO À SAÚDE				
Não há				
RECOMENDAÇÕES E MEDIDAS DE CONTROLE RECOMENDADAS				
RISCO FÍSICO: Não recomendado, por não haver exposição a este agente ambiental.				
RISCO QUÍMICO: Não recomendado, por não haver exposição a este agente ambiental.				
RISCO BIOLÓGICO: Seguir recomendações de biossegurança e de segurança e saúde no trabalho em serviços de saúde.				

Planilha 22.6 – setor: Unidade de Atenção à Criança

FUNÇÃO: MÉDICO – CANCEROLOGIA PEDIÁTRICA	QTDE: 01	CH: 24h semanais	TIPO EXPOSIÇÃO: Habitual permanente	
DESCRIÇÃO DAS ATIVIDADES				
Diagnosticar e tratar as doenças oncológicas, empregando meios clínicos e cirúrgicos, em crianças e adolescentes, buscando a cura, recuperação parcial ou métodos paliativos no alívio das dores ou sintomas decorrentes. Realizar visitas aos pacientes nas enfermarias (Ala A, E e D) e UTI; Responder pareceres; Realizar as atribuições de Médico e demais atividades inerentes ao emprego.				
MÁQUINAS E EQUIPAMENTOS UTILIZADOS				
RISCOS AMBIENTAIS				
RISCO	AGENTE	FONTE GERADORA	VIA DE TRANSMISSÃO	DANOS À SAÚDE
FÍSICO	Não aplicável	-	-	-
QUÍMICO	Não aplicável	-	-	-
BIOLÓGICO	Microrganismos	Pacientes e fômites	Direta pelo ar e contato físico com pacientes	Infecções diversas
MEDIDAS DE CONTROLE JÁ EXISTENTES				
ADMINISTRATIVAS	Documento contendo as rotinas de trabalho			
COLETIVAS	Ventilação artificial, limpeza e desinfecção concorrente e terminal			
INDIVIDUAIS	Capacitação inicial e continuada sobre riscos biológicos e vacinação.			
EPIS INDICADOS PARA A FUNÇÃO				
DESCRIÇÃO	CA	INDICAÇÃO		
Óculos de segurança	16462	Proteção para os olhos		
Respirador PFF2	2072	Proteção do sistema respiratório		
DADOS EXISTENTES NA EMPRESA, INDICATIVO DE COMPROMETIMENTO À SAÚDE				
Não há				
RECOMENDAÇÕES E MEDIDAS DE CONTROLE RECOMENDADAS				
RISCO FÍSICO: Não recomendado, por não haver exposição a este agente ambiental.				
RISCO QUÍMICO: Não recomendado, por não haver exposição a este agente ambiental.				
RISCO BIOLÓGICO: Seguir recomendações de biossegurança e de segurança e saúde no trabalho em serviços de saúde.				

Planilha 22.7 – setor: Unidade de Atenção à Criança

FUNÇÃO: MÉDICO – CIRURGIA PEDIÁTRICA		QTDE: 03	CH: 24h semanais	TIPO EXPOSIÇÃO: Habitual permanente
DESCRIÇÃO DAS ATIVIDADES				
Realizar intervenções cirúrgicas, em crianças e adolescentes, utilizando os recursos técnicos e materiais apropriados, para extrair órgãos ou tecidos patológicos ou traumatizados, corrigir sequelas ou lesões, estabelecer diagnóstico cirúrgico ou definitivo e promover a saúde e bem-estar do paciente; Realizar visitas aos pacientes nas enfermarias (Ala A, E e D) e UTI; Responder pareceres; Realizar as atribuições de Médico e demais atividades inerentes ao emprego.				
MÁQUINAS E EQUIPAMENTOS UTILIZADOS				
RISCOS AMBIENTAIS				
RISCO	AGENTE	FONTE GERADORA	VIA DE TRANSMISSÃO	DANOS À SAÚDE
FÍSICO	Não aplicável	-	-	-
QUÍMICO	Não aplicável	-	-	-
BIOLÓGICO	Microrganismos	Pacientes e fômites	Direta pelo ar e contato físico com pacientes	Infecções diversas
MEDIDAS DE CONTROLE JÁ EXISTENTES				
ADMINISTRATIVAS	Documento contendo as rotinas de trabalho			
COLETIVAS	Ventilação artificial, limpeza e desinfecção concorrente e terminal			
INDIVIDUAIS	Capacitação inicial e continuada sobre riscos biológicos e vacinação.			
EPIS INDICADOS PARA A FUNÇÃO				
DESCRIÇÃO	CA	INDICAÇÃO		
Óculos de segurança	16462	Proteção para os olhos		
Respirador PFF2	2072	Proteção do sistema respiratório		
DADOS EXISTENTES NA EMPRESA, INDICATIVO DE COMPROMETIMENTO À SAÚDE				
Não há				
RECOMENDAÇÕES E MEDIDAS DE CONTROLE RECOMENDADAS				
RISCO FÍSICO: Não recomendado, por não haver exposição a este agente ambiental.				
RISCO QUÍMICO: Não recomendado, por não haver exposição a este agente ambiental.				
RISCO BIOLÓGICO: Seguir recomendações de biossegurança e de segurança e saúde no trabalho em serviços de saúde.				

Planilha 22.7 – setor: Unidade de Atenção à Criança

FUNÇÃO: MÉDICO – GASTROENTE-ROLOGIA PEDIÁTRICA	QTDE: 01	CH: 24h semanais	TIPO EXPOSIÇÃO: Habitual permanente	
DESCRIÇÃO DAS ATIVIDADES				
Efetuar exames médicos, emitir diagnósticos, prescrever medicamentos e realizar outras formas de tratamento do aparelho digestivo e outras enfermidades, em crianças e adolescentes, aplicando recursos de medicina preventiva ou terapêutica, para promover a saúde e bem-estar do paciente; Realizar as atribuições de Médico demais atividades inerentes ao emprego.				
MÁQUINAS E EQUIPAMENTOS UTILIZADOS				
RISCOS AMBIENTAIS				
RISCO	AGENTE	FONTE GERADORA	VIA DE TRANSMISSÃO	DANOS À SAÚDE
FÍSICO	Não aplicável	-	-	-
QUÍMICO	Não aplicável	-	-	-
BIOLÓGICO	Microrganismos	Pacientes e fômites	Direta pelo ar e contato físico com pacientes	Infecções diversas
MEDIDAS DE CONTROLE JÁ EXISTENTES				
ADMINISTRATIVAS	Documento contendo as rotinas de trabalho			
COLETIVAS	Ventilação artificial, limpeza e desinfecção concorrente e terminal			
INDIVIDUAIS	Capacitação inicial e continuada sobre riscos biológicos e vacinação.			
EPIS INDICADOS PARA A FUNÇÃO				
DESCRIÇÃO	CA	INDICAÇÃO		
Óculos de segurança	16462	Proteção para os olhos		
Respirador PFF2	2072	Proteção do sistema respiratório		
DADOS EXISTENTES NA EMPRESA, INDICATIVO DE COMPROMETIMENTO À SAÚDE				
Não há				
RECOMENDAÇÕES E MEDIDAS DE CONTROLE RECOMENDADAS				
RISCO FÍSICO: Não recomendado, por não haver exposição a este agente ambiental.				
RISCO QUÍMICO: Não recomendado, por não haver exposição a este agente ambiental.				
RISCO BIOLÓGICO: Seguir recomendações de biossegurança e de segurança e saúde no trabalho em serviços de saúde.				

Planilha 22.8 – setor: Unidade de Atenção à Criança

FUNÇÃO: MÉDICO - HEMOTERAPIA PEDIÁTRICA	QTDE: 00	CH: 24h semanais	TIPO EXPOSIÇÃO: Habitual permanente	
DESCRIÇÃO DAS ATIVIDADES				
Diagnosticar e tratar doenças hematológicas e do tecido hematopoiético, aplicando medicação adequada e realizando exames laboratoriais e subsidiários e testes para promover e recuperar a saúde de crianças e adolescentes; supervisionar e executar atividades relacionadas com a transfusão de sangue, controlando todo o processo hemoterápico, para propiciar a recuperação da saúde dos pacientes; Realizar as atribuições de Médico e demais atividades inerentes ao emprego.				
MÁQUINAS E EQUIPAMENTOS UTILIZADOS				
RISCOS AMBIENTAIS				
RISCO	AGENTE	FONTE GERADORA	VIA DE TRANSMISSÃO	DANOS À SAÚDE
FÍSICO	Não aplicável	-	-	-
QUÍMICO	Não aplicável	-	-	-
BIOLÓGICO	Microrganismos	Pacientes e fômites	Direta pelo ar e contato físico com pacientes	Infecções diversas
MEDIDAS DE CONTROLE JÁ EXISTENTES				
ADMINISTRATIVAS	Documento contendo as rotinas de trabalho			
COLETIVAS	Ventilação artificial, limpeza e desinfecção concorrente e terminal			
INDIVIDUAIS	Capacitação inicial e continuada sobre riscos biológicos e vacinação.			
EPIS INDICADOS PARA A FUNÇÃO				
DESCRIÇÃO	CA	INDICAÇÃO		
Óculos de segurança	16462	Proteção para os olhos		
Respirador PFF2	2072	Proteção do sistema respiratório		
DADOS EXISTENTES NA EMPRESA, INDICATIVO DE COMPROMETIMENTO À SAÚDE				
Não há				
RECOMENDAÇÕES E MEDIDAS DE CONTROLE RECOMENDADAS				
RISCO FÍSICO: Não recomendado, por não haver exposição a este agente ambiental.				
RISCO QUÍMICO: Não recomendado, por não haver exposição a este agente ambiental.				
RISCO BIOLÓGICO: Seguir recomendações de biossegurança e de segurança e saúde no trabalho em serviços de saúde.				

Planilha 22.9 – setor: Unidade de Atenção à Criança

FUNÇÃO: MÉDICO – NEUROLOGISTA / NEUROLOGISTA PEDIÁTRICO	QTDE: 2	CH: 24h semanais	TIPO EXPOSIÇÃO: Habitual permanente	
DESCRIÇÃO DAS ATIVIDADES				
Diagnosticar e tratar doenças e lesões orgânicas do sistema nervoso central e periférico, realizando exames clínico e subsidiário, visando a saúde e bem-estar de crianças e adolescentes; Realizar as atribuições de Médico e demais atividades inerentes ao emprego.				
MÁQUINAS E EQUIPAMENTOS UTILIZADOS				
RISCOS AMBIENTAIS				
RISCO	AGENTE	FONTE GERADORA	VIA DE TRANSMISSÃO	DANOS À SAÚDE
FÍSICO	Não aplicável	-	-	-
QUÍMICO	Não aplicável	-	-	-
BIOLÓGICO	Microrganismos	Pacientes e fômites	Direta pelo ar e contato físico com pacientes	Infecções diversas
MEDIDAS DE CONTROLE JÁ EXISTENTES				
ADMINISTRATIVAS	Documento contendo as rotinas de trabalho			
COLETIVAS	Ventilação artificial, limpeza e desinfecção concorrente e terminal			
INDIVIDUAIS	Capacitação inicial e continuada sobre riscos biológicos e vacinação.			
EPIS INDICADOS PARA A FUNÇÃO				
DESCRIÇÃO	CA	INDICAÇÃO		
Óculos de segurança	16462	Proteção para os olhos		
Respirador PFF2	2072	Proteção do sistema respiratório		
DADOS EXISTENTES NA EMPRESA, INDICATIVO DE COMPROMETIMENTO À SAÚDE				
Não há				
RECOMENDAÇÕES E MEDIDAS DE CONTROLE RECOMENDADAS				
RISCO FÍSICO: Não recomendado, por não haver exposição a este agente ambiental.				
RISCO QUÍMICO: Não recomendado, por não haver exposição a este agente ambiental.				
RISCO BIOLÓGICO: Seguir recomendações de biossegurança e de segurança e saúde no trabalho em serviços de saúde.				

Planilha 22.10 – setor: Unidade de Atenção à Criança

FUNÇÃO: MÉDICO - PEDIATRA		QTDE: 12	CH: 24h semanais	TIPO EXPOSIÇÃO: Habitual permanente
DESCRIÇÃO DAS ATIVIDADES				
Prestar assistência médica específica às crianças até a adolescência, examinando-as e prescrevendo cuidados pediátricos ou tratamentos, para avaliar, preservar ou recuperar sua saúde; Planejar e executar atividades de cuidado paliativo; Realizar as atribuições de Médico e demais atividades inerentes ao emprego.				
MÁQUINAS E EQUIPAMENTOS UTILIZADOS				
RISCOS AMBIENTAIS				
RISCO	AGENTE	FONTE GERADORA	VIA DE TRANSMISSÃO	DANOS À SAÚDE
FÍSICO	Não aplicável	-	-	-
QUÍMICO	Não aplicável	-	-	-
BIOLÓGICO	Microorganismos	Pacientes e fômites	Direta pelo ar e contato físico com pacientes	Infecções diversas
MEDIDAS DE CONTROLE JÁ EXISTENTES				
ADMINISTRATIVAS	Documento contendo as rotinas de trabalho			
COLETIVAS	Ventilação artificial, limpeza e desinfecção concorrente e terminal			
INDIVIDUAIS	Capacitação inicial e continuada sobre riscos biológicos e vacinação.			
EPIS INDICADOS PARA A FUNÇÃO				
DESCRIÇÃO	CA	INDICAÇÃO		
Óculos de segurança	16462	Proteção para os olhos		
Respirador PFF2	2072	Proteção do sistema respiratório		
DADOS EXISTENTES NA EMPRESA, INDICATIVO DE COMPROMETIMENTO À SAÚDE				
Não há				
RECOMENDAÇÕES E MEDIDAS DE CONTROLE RECOMENDADAS				
RISCO FÍSICO: Não recomendado, por não haver exposição a este agente ambiental.				
RISCO QUÍMICO: Não recomendado, por não haver exposição a este agente ambiental.				
RISCO BIOLÓGICO: Seguir recomendações de biossegurança e de segurança e saúde no trabalho em serviços de saúde.				

Planilha 22.11 – setor: Unidade de Atenção à Criança

FUNÇÃO: NUTRICIONISTA		QTDE: 02	CH: 40h semanais	TIPO EXPOSIÇÃO: Habitual permanente
DESCRIÇÃO DAS ATIVIDADES				
Realizar avaliação antropométrica (peso, altura, circunferência) e física (avaliação de pele, mucosas, cabelo, dobras cutâneas); Admitir e avaliar pacientes; Realizar planejamento dietoterápico e orientação nutricional.				
MÁQUINAS E EQUIPAMENTOS UTILIZADOS				
RISCOS AMBIENTAIS				
RISCO	AGENTE	FONTE GERADORA	VIA DE TRANSMISSÃO	DANOS À SAÚDE
FÍSICO	Não aplicável	-	-	-
QUÍMICO	Não aplicável	-	-	-
BIOLÓGICO	Microrganismos	Pacientes e fômites	Direta pelo ar e contato físico com pacientes	Infecções diversas
MEDIDAS DE CONTROLE JÁ EXISTENTES				
ADMINISTRATIVAS	Documento contendo as rotinas de trabalho			
COLETIVAS	Ventilação artificial, limpeza e desinfecção concorrente e terminal			
INDIVIDUAIS	Capacitação inicial e continuada sobre riscos biológicos e vacinação.			
EPIS INDICADOS PARA A FUNÇÃO				
DESCRIÇÃO	CA	INDICAÇÃO		
Óculos de segurança	16462	Proteção para os olhos		
Respirador PFF2	2072	Proteção do sistema respiratório		
DADOS EXISTENTES NA EMPRESA, INDICATIVO DE COMPROMETIMENTO À SAÚDE				
Não há				
RECOMENDAÇÕES E MEDIDAS DE CONTROLE RECOMENDADAS				
RISCO FÍSICO: Não recomendado, por não haver exposição a este agente ambiental.				
RISCO QUÍMICO: Não recomendado, por não haver exposição a este agente ambiental.				
RISCO BIOLÓGICO: Seguir recomendações de biossegurança e de segurança e saúde no trabalho em serviços de saúde.				

Planilha 22.12 – setor: Unidade de Atenção à Criança

FUNÇÃO: TÉCNICO DE ENFERMAGEM		QTDE: 45	CH: 36h semanais	TIPO EXPOSIÇÃO: Habitual permanente
DESCRIÇÃO DAS ATIVIDADES				
Realizar banho no leito aos pacientes; Puncionar acesso venoso periférico; Auxiliar os médicos em procedimentos em coleta de liquor (punção lombar e cefálica); Esvaziar e registrar os débitos: gástrico, urinário, fecal, sero sanguinolento e/ou liquórico; Realizar hemoglicoteste; Prepara e realizar administração de medicações em geral; Administrar dieta por sonda nasoenteral e gastrostomia.				
MÁQUINAS E EQUIPAMENTOS UTILIZADOS				
RISCOS AMBIENTAIS				
RISCO	AGENTE	FONTE GERADORA	VIA DE TRANSMISSÃO	DANOS À SAÚDE
FÍSICO	Não aplicável	-	-	-
QUÍMICO	Não aplicável	-	-	-
BIOLÓGICO	Microrganismos	Pacientes e fômites	Direta pelo ar e contato físico com pacientes	Infecções diversas
MEDIDAS DE CONTROLE JÁ EXISTENTES				
ADMINISTRATIVAS	Documento contendo as rotinas de trabalho			
COLETIVAS	Ventilação artificial, limpeza e desinfecção concorrente e terminal			
INDIVIDUAIS	Capacitação inicial e continuada sobre riscos biológicos e vacinação.			
EPIS INDICADOS PARA A FUNÇÃO				
DESCRIÇÃO	CA	INDICAÇÃO		
Óculos de segurança	16462	Proteção para os olhos		
Respirador PFF2	2072	Proteção do sistema respiratório		
DADOS EXISTENTES NA EMPRESA, INDICATIVO DE COMPROMETIMENTO À SAÚDE				
Não há				
RECOMENDAÇÕES E MEDIDAS DE CONTROLE RECOMENDADAS				
RISCO FÍSICO: Não recomendado, por não haver exposição a este agente ambiental.				
RISCO QUÍMICO: Não recomendado, por não haver exposição a este agente ambiental.				
RISCO BIOLÓGICO: Seguir recomendações de biossegurança e de segurança e saúde no trabalho em serviços de saúde.				

Planilha 22.13 – setor: Unidade de Atenção à Criança

FUNÇÃO: TERAPEUTA OCUPACIONAL		QTDE: 02	CH: 30h semanais	TIPO EXPOSIÇÃO: Habitual permanente
DESCRIÇÃO DAS ATIVIDADES				
Realizar atividades e manuseio das crianças no leito para trabalhar funções motoras, sensoriais, percepto-cognitivas e psicomotoras; Realizar a prescrição de órteses e cadeiras de rodas; Realizar estímulos ao desenvolvimento neuropsicomotor e exercícios específicos de mãos.				
MÁQUINAS E EQUIPAMENTOS UTILIZADOS				
RISCOS AMBIENTAIS				
RISCO	AGENTE	FONTE GERADORA	VIA DE TRANSMISSÃO	DANOS À SAÚDE
FÍSICO	Não aplicável	-	-	-
QUÍMICO	Não aplicável	-	-	-
BIOLÓGICO	Microrganismos	Pacientes e fômites	Direta pelo ar e contato físico com pacientes	Infecções diversas
MEDIDAS DE CONTROLE JÁ EXISTENTES				
ADMINISTRATIVAS	Documento contendo as rotinas de trabalho			
COLETIVAS	Ventilação artificial, limpeza e desinfecção concorrente e terminal			
INDIVIDUAIS	Capacitação inicial e continuada sobre riscos biológicos e vacinação.			
EPIS INDICADOS PARA A FUNÇÃO				
DESCRIÇÃO	CA	INDICAÇÃO		
Óculos de segurança	16462	Proteção para os olhos		
Respirador PFF2	2072	Proteção do sistema respiratório		
DADOS EXISTENTES NA EMPRESA, INDICATIVO DE COMPROMETIMENTO À SAÚDE				
Não há				
RECOMENDAÇÕES E MEDIDAS DE CONTROLE RECOMENDADAS				
RISCO FÍSICO: Não recomendado, por não haver exposição a este agente ambiental.				
RISCO QUÍMICO: Não recomendado, por não haver exposição a este agente ambiental.				
RISCO BIOLÓGICO: Seguir recomendações de biossegurança e de segurança e saúde no trabalho em serviços de saúde.				

Planilha 22.14 – setor: Unidade de Atenção à Criança

FUNÇÃO: TÉCNICO DE SAÚDE BUCAL	QTDE: 02	CH: 40h semanais	TIPO EXPOSIÇÃO: Habitual permanente	
DESCRIÇÃO DAS ATIVIDADES				
Visitar pacientes internados, junto à equipe multidisciplinar; Realizar orientação de higiene bucal; Realizar escovação supervisionada; Auxiliar e instrumentar os profissionais nas intervenções clínicas e cirúrgicas; Executar limpeza, assepsia, desinfecção e esterilização dos instrumentais, equipamentos odontológicos e do ambiente de trabalho; Proceder a limpeza e a antisepsia de campo operatório, antes e após atos cirúrgicos.				
MÁQUINAS E EQUIPAMENTOS UTILIZADOS				
RISCOS AMBIENTAIS				
RISCO	AGENTE	FONTE GERADORA	VIA DE TRANSMISSÃO	DANOS À SAÚDE
FÍSICO	Não aplicável	-	-	-
QUÍMICO	Não aplicável	-	-	-
BIOLÓGICO	Microrganismos	Pacientes e fômites	Direta pelo ar e contato físico com pacientes	Infecções diversas
MEDIDAS DE CONTROLE JÁ EXISTENTES				
ADMINISTRATIVAS	Documento contendo as rotinas de trabalho			
COLETIVAS	Ventilação artificial, limpeza e desinfecção concorrente e terminal			
INDIVIDUAIS	Capacitação inicial e continuada sobre riscos biológicos e vacinação.			
EPIS INDICADOS PARA A FUNÇÃO				
DESCRIÇÃO	CA	INDICAÇÃO		
Óculos de segurança	16462	Proteção para os olhos		
Respirador PFF2	2072	Proteção do sistema respiratório		
DADOS EXISTENTES NA EMPRESA, INDICATIVO DE COMPROMETIMENTO À SAÚDE				
Não há				
RECOMENDAÇÕES E MEDIDAS DE CONTROLE RECOMENDADAS				
RISCO FÍSICO: Não recomendado, por não haver exposição a este agente ambiental.				
RISCO QUÍMICO: Não recomendado, por não haver exposição a este agente ambiental.				
RISCO BIOLÓGICO: Seguir recomendações de biossegurança e de segurança e saúde no trabalho em serviços de saúde.				

11.23. Planilha 23.1 – setor: Unidade de Atenção à Criança – DIP.

FUNÇÃO: ASSISTENTE SOCIAL	QTDE: 01	CH: 30h semanais	TIPO EXPOSIÇÃO: Habitual permanente	
DESCRIÇÃO DAS ATIVIDADES				
Visitar os pacientes junto aos leitos; Realizar atendimento inicial no leito para coleta de dados sociais; Realizar acolhimento familiar em caso de óbito do paciente.				
MÁQUINAS E EQUIPAMENTOS UTILIZADOS				
Computador, impressora e telefone.				
RISCOS AMBIENTAIS				
RISCO	AGENTE	FONTE GERADORA	VIA DE TRANSMISSÃO	DANOS À SAÚDE
FÍSICO	Não aplicável	-	-	-
QUÍMICO	Não aplicável	-	-	-
BIOLÓGICO	Microrganismos infecto contagiantes	Pacientes e fômites	Direta pelo ar e contato físico com pacientes	Infecções diversas
MEDIDAS DE CONTROLE JÁ EXISTENTES				
ADMINISTRATIVAS	Documento contendo as rotinas de trabalho, controle vacinal.			
COLETIVAS	Ventilação artificial, limpeza e desinfecção concorrente e terminal, área de isolamento, divisão física das áreas internas, extintor água,			
INDIVIDUAIS	Capacitação inicial e continuada sobre riscos biológicos e vacinação.			
EPIS INDICADOS PARA A FUNÇÃO				
DESCRIÇÃO	CA	INDICAÇÃO		
Óculos de segurança	16462	Proteção para os olhos		
Respirador PFF2	2072	Proteção do sistema respiratório		
DADOS EXISTENTES NA EMPRESA, INDICATIVO DE COMPROMETIMENTO À SAÚDE				
Não há				
RECOMENDAÇÕES E MEDIDAS DE CONTROLE RECOMENDADAS				
RISCO FÍSICO: Não recomendado, por não haver exposição a este agente ambiental.				
RISCO QUÍMICO: Não recomendado, por não haver exposição a este agente ambiental.				
RISCO BIOLÓGICO: Seguir recomendações de biossegurança e de segurança e saúde no trabalho em serviços de saúde.				

Planilha 23.2 – setor: Unidade de Atenção à Criança – DIP.

FUNÇÃO: CIRURGIÃO DENTISTA	QTDE: 01	CH: 30h semanais	TIPO EXPOSIÇÃO: Habitual permanente	
DESCRIÇÃO DAS ATIVIDADES				
Realizar anamnese, orientação de higiene bucal e exame odontológico; Diagnosticar condições e lesões bucais; Realizar intervenção odontológica, incluindo raspagem supra e subgingival e extrações dentárias.				
MÁQUINAS E EQUIPAMENTOS UTILIZADOS				
RISCOS AMBIENTAIS				
RISCO	AGENTE	FONTE GERADORA	VIA DE TRANSMISSÃO	DANOS À SAÚDE
FÍSICO	Vibração localizada			
QUÍMICO	Não aplicável	-	-	-
BIOLÓGICO	Microrganismos infecto contagiantes	Pacientes e fômites	Direta pelo ar e contato físico com pacientes	Infecções diversas
MEDIDAS DE CONTROLE JÁ EXISTENTES				
ADMINISTRATIVAS	Documento contendo as rotinas de trabalho, controle vacinal.			
COLETIVAS	Ventilação artificial, limpeza e desinfecção concorrente e terminal, área de isolamento, divisão física das áreas internas, extintor água,			
INDIVIDUAIS	Capacitação inicial e continuada sobre riscos biológicos e vacinação.			
EPIS INDICADOS PARA A FUNÇÃO				
DESCRIÇÃO	CA	INDICAÇÃO		
Óculos de segurança	16462	Proteção para os olhos		
Respirador PFF2	2072	Proteção do sistema respiratório		
DADOS EXISTENTES NA EMPRESA, INDICATIVO DE COMPROMETIMENTO À SAÚDE				
Não há				
RECOMENDAÇÕES E MEDIDAS DE CONTROLE RECOMENDADAS				
RISCO FÍSICO: Não recomendado, por não haver exposição a este agente ambiental.				
RISCO QUÍMICO: Não recomendado, por não haver exposição a este agente ambiental.				
RISCO BIOLÓGICO: Seguir recomendações de biossegurança e de segurança e saúde no trabalho em serviços de saúde.				

Planilha 23.3 – setor: Unidade de Atenção à Criança – DIP.

FUNÇÃO: ENFERMEIRO ASSISTENCIAL	QTDE: 06	CH: 36h semanais	TIPO EXPOSIÇÃO: Habitual permanente	
DESCRIÇÃO DAS ATIVIDADES				
Fazer curativos; Auxiliar na punção lombar; Aspirar pacientes com traqueostomia; Puncionar acesso venoso periférico; Dar banho em pacientes graves no leito; Retirar pontos no paciente; Realizar cateterismo vesical; Realizar passagem de SNG.				
MÁQUINAS E EQUIPAMENTOS UTILIZADOS				
Computador, impressora e telefone.				
RISCOS AMBIENTAIS				
RISCO	AGENTE	FONTES GERADORAS	VIA DE TRANSMISSÃO	DANOS À SAÚDE
FÍSICO	Não aplicável			
QUÍMICO	Não aplicável	-	-	-
BIOLÓGICO	Microrganismos infectocontagiantes	Pacientes e fômites	Direta pelo ar e contato físico com pacientes	Infecções diversas
MEDIDAS DE CONTROLE JÁ EXISTENTES				
ADMINISTRATIVAS	Documento contendo as rotinas de trabalho, controle vacinal.			
COLETIVAS	Ventilação artificial, limpeza e desinfecção concorrente e terminal, área de isolamento, divisão física das áreas internas, extintor água,			
INDIVIDUAIS	Capacitação inicial e continuada sobre riscos biológicos e vacinação.			
EPIS INDICADOS PARA A FUNÇÃO				
DESCRIÇÃO	CA	INDICAÇÃO		
Óculos de segurança	16462	Proteção para os olhos		
Respirador PFF2	2072	Proteção do sistema respiratório		
DADOS EXISTENTES NA EMPRESA, INDICATIVO DE COMPROMETIMENTO À SAÚDE				
Não há				
RECOMENDAÇÕES E MEDIDAS DE CONTROLE RECOMENDADAS				
RISCO FÍSICO: Não recomendado, por não haver exposição a este agente ambiental.				
RISCO QUÍMICO: Não recomendado, por não haver exposição a este agente ambiental.				
RISCO BIOLÓGICO: Seguir recomendações de biossegurança e de segurança e saúde no trabalho em serviços de saúde.				

Planilha 23.4 – setor: Unidade de Atenção à Criança – DIP.

FUNÇÃO: FISIOTERAPEUTA	QTDE: 02	CH: 30h semanais	TIPO EXPOSIÇÃO: Habitual permanente	
DESCRIÇÃO DAS ATIVIDADES				
Realizar fisioterapia pneumofuncional com manobra de higiene brônquica; Aspirar secreções de vias aéreas superiores e secreção traqueal; Realizar fisioterapia motora; Auxiliar na intubação traqueal.				
MÁQUINAS E EQUIPAMENTOS UTILIZADOS				
RISCOS AMBIENTAIS				
RISCO	AGENTE	FONTE GERADORA	VIA DE TRANSMISSÃO	DANOS À SAÚDE
FÍSICO	Não aplicável	-	-	-
QUÍMICO	Não aplicável	-	-	-
BIOLÓGICO	Microrganismos infectocontagiantes	Pacientes e fômites	Direta pelo ar e contato físico com pacientes	Infecções diversas
MEDIDAS DE CONTROLE JÁ EXISTENTES				
ADMINISTRATIVAS	Documento contendo as rotinas de trabalho, controle vacinal.			
COLETIVAS	Ventilação artificial, limpeza e desinfecção concorrente e terminal, área de isolamento, divisão física das áreas internas, extintor água,			
INDIVIDUAIS	Capacitação inicial e continuada sobre riscos biológicos e vacinação.			
EPIS INDICADOS PARA A FUNÇÃO				
DESCRIÇÃO	CA	INDICAÇÃO		
Óculos de segurança	16462	Proteção para os olhos		
Respirador PFF2	2072	Proteção do sistema respiratório		
DADOS EXISTENTES NA EMPRESA, INDICATIVO DE COMPROMETIMENTO À SAÚDE				
Não há				
RECOMENDAÇÕES E MEDIDAS DE CONTROLE RECOMENDADAS				
RISCO FÍSICO: Não recomendado, por não haver exposição a este agente ambiental..				
RISCO QUÍMICO: Não recomendado, por não haver exposição a este agente ambiental.				
RISCO BIOLÓGICO: Seguir recomendações de biossegurança e de segurança e saúde no trabalho em serviços de saúde.				

Planilha 23.5 – setor: Unidade de Atenção à Criança – DIP.

FUNÇÃO: FONOAUDIÓLOGO		QTDE: 02	CH: 30h semanais	TIPO EXPOSIÇÃO: Habitual permanente
DESCRIÇÃO DAS ATIVIDADES				
Realizar atendimento de prevenção, promoção e recuperação na área de disfagia infantil; Realizar triagem fonoaudióloga; Realizar avaliação funcional da deglutição; Realizar estimulação de sucção não-nutritiva.				
MÁQUINAS E EQUIPAMENTOS UTILIZADOS				
RISCOS AMBIENTAIS				
RISCO	AGENTE	FONTE GERADORA	VIA DE TRANSMISSÃO	DANOS À SAÚDE
FÍSICO	Não aplicável	-	-	-
QUÍMICO	Não aplicável	-	-	-
BIOLÓGICO	Microrganismos infecto contagiantes	Pacientes e fômites	Direta pelo ar e contato físico com pacientes	Infecções diversas
MEDIDAS DE CONTROLE JÁ EXISTENTES				
ADMINISTRATIVAS	Documento contendo as rotinas de trabalho, controle vacinal.			
COLETIVAS	Ventilação artificial, limpeza e desinfecção concorrente e terminal, área de isolamento, divisão física das áreas internas, extintor água,			
INDIVIDUAIS	Capacitação inicial e continuada sobre riscos biológicos e vacinação.			
EPIS INDICADOS PARA A FUNÇÃO				
DESCRIÇÃO	CA	INDICAÇÃO		
Óculos de segurança	16462	Proteção para os olhos		
Respirador PFF2	2072	Proteção do sistema respiratório		
DADOS EXISTENTES NA EMPRESA, INDICATIVO DE COMPROMETIMENTO À SAÚDE				
Não há				
RECOMENDAÇÕES E MEDIDAS DE CONTROLE RECOMENDADAS				
RISCO FÍSICO: Não recomendado, por não haver exposição a este agente ambiental.				
RISCO QUÍMICO: Não recomendado, por não haver exposição a este agente ambiental.				
RISCO BIOLÓGICO: Seguir recomendações de biossegurança e de segurança e saúde no trabalho em serviços de saúde.				

Planilha 23.6 – setor: Unidade de Atenção à Criança – DIP.

FUNÇÃO: MÉDICO – GASTROENTE-ROLOGIA PEDIÁTRICA	QTDE: 01	CH: 24h semanais	TIPO EXPOSIÇÃO: Habitual permanente	
DESCRIÇÃO DAS ATIVIDADES				
Efetuar exames médicos, emitir diagnósticos, prescrever medicamentos e realizar outras formas de tratamento do aparelho digestivo e outras enfermidades, em crianças e adolescentes, aplicando recursos de medicina preventiva ou terapêutica, para promover a saúde e bem-estar do paciente; Realizar as atribuições de Médico demais atividades inerentes ao emprego.				
MÁQUINAS E EQUIPAMENTOS UTILIZADOS				
Computador, impressora, telefone e multiparamétrico.				
RISCOS AMBIENTAIS				
RISCO	AGENTE	FONTE GERADORA	VIA DE TRANSMISSÃO	DANOS À SAÚDE
FÍSICO	Não aplicável	-	-	-
QUÍMICO	Não aplicável	-	-	-
BIOLÓGICO	Microrganismos infectocontagiantes	Pacientes e fômites	Direta pelo ar e contato físico com pacientes	Infecções diversas
MEDIDAS DE CONTROLE JÁ EXISTENTES				
ADMINISTRATIVAS	Documento contendo as rotinas de trabalho, controle vacinal.			
COLETIVAS	Ventilação artificial, limpeza e desinfecção concorrente e terminal, área de isolamento, divisão física das áreas internas, extintor água,			
INDIVIDUAIS	Capacitação inicial e continuada sobre riscos biológicos e vacinação.			
EPIS INDICADOS PARA A FUNÇÃO				
DESCRIÇÃO	CA	INDICAÇÃO		
Óculos de segurança	16462	Proteção para os olhos		
Respirador PFF2	2072	Proteção do sistema respiratório		
DADOS EXISTENTES NA EMPRESA, INDICATIVO DE COMPROMETIMENTO À SAÚDE				
Não há				
RECOMENDAÇÕES E MEDIDAS DE CONTROLE RECOMENDADAS				
RISCO FÍSICO: Não recomendado, por não haver exposição a este agente ambiental.				
RISCO QUÍMICO: Não recomendado, por não haver exposição a este agente ambiental.				
RISCO BIOLÓGICO: Seguir recomendações de biossegurança e de segurança e saúde no trabalho em serviços de saúde.				

Planilha 23.7 – setor: Unidade de Atenção à Criança – DIP.

FUNÇÃO: MÉDICO – HEMATOLOGIA E HEMATOTERAPIA PEDIÁTRICA	QTDE: 02	CH: 24h semanais	TIPO EXPOSIÇÃO: Habitual permanente	
DESCRIÇÃO DAS ATIVIDADES				
Diagnosticar e tratar doenças hematológicas e do tecido hematopoiético, aplicando medicação adequada e realizando exames laboratoriais e subsidiários e testes para promover e recuperar a saúde de crianças e adolescentes; supervisionar e executar atividades relacionadas com a transfusão de sangue, controlando todo o processo hemoterápico, para propiciar a recuperação da saúde dos pacientes; Realizar as atribuições de Médico e demais atividades inerentes ao emprego.				
MÁQUINAS E EQUIPAMENTOS UTILIZADOS				
Computador, impressora, telefone e multiparamétrico.				
RISCOS AMBIENTAIS				
RISCO	AGENTE	FONTE GERADORA	VIA DE TRANSMISSÃO	DANOS À SAÚDE
FÍSICO	Não aplicável	-	-	-
QUÍMICO	Não aplicável	-	-	-
BIOLÓGICO	Microrganismos infectocontagiantes	Pacientes e fômites	Direta pelo ar e contato físico com pacientes	Infecções diversas
MEDIDAS DE CONTROLE JÁ EXISTENTES				
ADMINISTRATIVAS	Documento contendo as rotinas de trabalho, controle vacinal.			
COLETIVAS	Ventilação artificial, limpeza e desinfecção concorrente e terminal, área de isolamento, divisão física das áreas internas, extintor água,			
INDIVIDUAIS	Capacitação inicial e continuada sobre riscos biológicos e vacinação.			
EPIS INDICADOS PARA A FUNÇÃO				
DESCRIÇÃO	CA	INDICAÇÃO		
Óculos de segurança	16462	Proteção para os olhos		
Respirador PFF2	2072	Proteção do sistema respiratório		
DADOS EXISTENTES NA EMPRESA, INDICATIVO DE COMPROMETIMENTO À SAÚDE				
Não há				
RECOMENDAÇÕES E MEDIDAS DE CONTROLE RECOMENDADAS				
RISCO FÍSICO: Não recomendado, por não haver exposição a este agente ambiental.				
RISCO QUÍMICO: Não recomendado, por não haver exposição a este agente ambiental.				
RISCO BIOLÓGICO: Seguir recomendações de biossegurança e de segurança e saúde no trabalho em serviços de saúde.				

Planilha 23.8 – setor: Unidade de Atenção à Criança – DIP.

FUNÇÃO: MÉDICO – NEUROLOGIA PEDIÁTRICA	QTDE: 02	CH: 24h semanais	TIPO EXPOSIÇÃO: Habitual permanente	
DESCRIÇÃO DAS ATIVIDADES				
Diagnosticar e tratar doenças e lesões orgânicas do sistema nervoso central e periférico, realizando exames clínico e subsidiário, visando a saúde e bem-estar de crianças e adolescentes; Realizar as atribuições de Médico e demais atividades inerentes ao emprego.				
MÁQUINAS E EQUIPAMENTOS UTILIZADOS				
Computador, impressora, telefone e multiparamétrico.				
RISCOS AMBIENTAIS				
RISCO	AGENTE	FONTE GERADORA	VIA DE TRANSMISSÃO	DANOS À SAÚDE
FÍSICO	Não aplicável	-	-	-
QUÍMICO	Não aplicável	-	-	-
BIOLÓGICO	Microrganismos infectocontagiantes	Pacientes e fômites	Direta pelo ar e contato físico com pacientes	Infecções diversas
MEDIDAS DE CONTROLE JÁ EXISTENTES				
ADMINISTRATIVAS	Documento contendo as rotinas de trabalho, controle vacinal.			
COLETIVAS	Ventilação artificial, limpeza e desinfecção concorrente e terminal, área de isolamento, divisão física das áreas internas, extintor água,			
INDIVIDUAIS	Capacitação inicial e continuada sobre riscos biológicos e vacinação.			
EPIS INDICADOS PARA A FUNÇÃO				
DESCRIÇÃO	CA	INDICAÇÃO		
Óculos de segurança	16462	Proteção para os olhos		
Respirador PFF2	2072	Proteção do sistema respiratório		
DADOS EXISTENTES NA EMPRESA, INDICATIVO DE COMPROMETIMENTO À SAÚDE				
Não há				
RECOMENDAÇÕES E MEDIDAS DE CONTROLE RECOMENDADAS				
RISCO FÍSICO: Não recomendado, por não haver exposição a este agente ambiental.				
RISCO QUÍMICO: Não recomendado, por não haver exposição a este agente ambiental.				
RISCO BIOLÓGICO: Seguir recomendações de biossegurança e de segurança e saúde no trabalho em serviços de saúde.				

Planilha 23.9 – setor: Unidade de Atenção à Criança – DIP.

FUNÇÃO: MÉDICO – PNEUMOLOGIA PEDIÁTRICA	QTDE: 02	CH: 24h semanais	TIPO EXPOSIÇÃO: Habitual permanente	
DESCRIÇÃO DAS ATIVIDADES				
Diagnosticar e tratar das afecções broncopulmonares, de crianças e adolescente, empregando meios clínicos e recursos tecnológicos para promover, prevenir, recuperar e reabilitar a saúde; Realizar as atribuições de Médico e demais atividades inerentes ao emprego Responder pareceres; Realizar Broncoscopia e Examinar pacientes.				
MÁQUINAS E EQUIPAMENTOS UTILIZADOS				
Computador, impressora, telefone e multiparamétrico.				
RISCOS AMBIENTAIS				
RISCO	AGENTE	FONTE GERADORA	VIA DE TRANSMISSÃO	DANOS À SAÚDE
FÍSICO	-	-	-	-
QUÍMICO	Não aplicável	-	-	-
BIOLÓGICO	Microrganismos infecto contagiantes	Pacientes e fômites	Direta pelo ar e contato físico com pacientes	Infecções diversas
MEDIDAS DE CONTROLE JÁ EXISTENTES				
ADMINISTRATIVAS	Documento contendo as rotinas de trabalho, controle vacinal.			
COLETIVAS	Ventilação artificial, limpeza e desinfecção concorrente e terminal, área de isolamento, divisão física das áreas internas, extintor água,			
INDIVIDUAIS	Capacitação inicial e continuada sobre riscos biológicos e vacinação.			
EPIS INDICADOS PARA A FUNÇÃO				
DESCRIÇÃO	CA	INDICAÇÃO		
Óculos de segurança	16462	Proteção para os olhos		
Respirador PFF2	2072	Proteção do sistema respiratório		
DADOS EXISTENTES NA EMPRESA, INDICATIVO DE COMPROMETIMENTO Á SAÚDE				
Não há				
RECOMENDAÇÕES E MEDIDAS DE CONTROLE RECOMENDADAS				
RISCO FÍSICO: Não recomendado, por não haver exposição a este agente ambiental.				
RISCO QUÍMICO: Não recomendado, por não haver exposição a este agente ambiental.				
RISCO BIOLÓGICO: Seguir recomendações de biossegurança e de segurança e saúde no trabalho em serviços de saúde.				

Planilha 23.10 – setor: Unidade de Atenção à Criança – DIP.

FUNÇÃO: MÉDICO PEDIATRA	QTDE: 06	CH: 24h semanais	TIPO EXPOSIÇÃO: Habitual permanente	
DESCRIÇÃO DAS ATIVIDADES				
Responder pareceres; Realizar punção lombar; Realizar punção ganglionar; Realizar coleta de lavado gástrico.				
MÁQUINAS E EQUIPAMENTOS UTILIZADOS				
Computador, impressora, telefone e multiparamétrico.				
RISCOS AMBIENTAIS				
RISCO	AGENTE	FONTE GERADORA	VIA DE TRANSMISSÃO	DANOS À SAÚDE
FÍSICO	-	-	-	-
QUÍMICO	Não aplicável	-	-	-
BIOLÓGICO	Microrganismos infectocontagiantes	Pacientes e fômites	Direta pelo ar e contato físico com pacientes	Infecções diversas
MEDIDAS DE CONTROLE JÁ EXISTENTES				
ADMINISTRATIVAS	Documento contendo as rotinas de trabalho, controle vacinal.			
COLETIVAS	Ventilação artificial, limpeza e desinfecção concorrente e terminal, área de isolamento, divisão física das áreas internas, extintor água,			
INDIVIDUAIS	Capacitação inicial e continuada sobre riscos biológicos e vacinação.			
EPIS INDICADOS PARA A FUNÇÃO				
DESCRIÇÃO	CA	INDICAÇÃO		
Óculos de segurança	16462	Proteção para os olhos		
Respirador PFF2	2072	Proteção do sistema respiratório		
DADOS EXISTENTES NA EMPRESA, INDICATIVO DE COMPROMETIMENTO À SAÚDE				
Não há				
RECOMENDAÇÕES E MEDIDAS DE CONTROLE RECOMENDADAS				
RISCO FÍSICO: Não recomendado, por não haver exposição a este agente ambiental.				
RISCO QUÍMICO: Não recomendado, por não haver exposição a este agente ambiental.				
RISCO BIOLÓGICO: Seguir recomendações de biossegurança e de segurança e saúde no trabalho em serviços de saúde.				

Planilha 23.11 – setor: Unidade de Atenção à Criança – DIP.

FUNÇÃO: NUTRICIONISTA	QTDE: 02	CH: 40h semanais	TIPO EXPOSIÇÃO: Habitual permanente	
DESCRIÇÃO DAS ATIVIDADES				
Admitir e avaliar pacientes, Realizar avaliação antropométrica (peso, altura e circunferência) e física (avaliação de pele, cabelo, mucosas e dobras cutâneas); Realizar planejamento dietoterápico e orientação nutricional.				
MÁQUINAS E EQUIPAMENTOS UTILIZADOS				
Computador, impressora e telefone.				
RISCOS AMBIENTAIS				
RISCO	AGENTE	FONTE GERADORA	VIA DE TRANSMISSÃO	DANOS À SAÚDE
FÍSICO	Não aplicável	-	-	-
QUÍMICO	Não aplicável	-	-	-
BIOLÓGICO	Microrganismos infecto contagiantes	Pacientes e fômites	Direta pelo ar e contato físico com pacientes	Infecções diversas
MEDIDAS DE CONTROLE JÁ EXISTENTES				
ADMINISTRATIVAS	Documento contendo as rotinas de trabalho, controle vacinal.			
COLETIVAS	Ventilação artificial, limpeza e desinfecção concorrente e terminal, área de isolamento, divisão física das áreas internas, extintor água,			
INDIVIDUAIS	Capacitação inicial e continuada sobre riscos biológicos e vacinação.			
EPIS INDICADOS PARA A FUNÇÃO				
DESCRIÇÃO	CA	INDICAÇÃO		
Óculos de segurança	16462	Proteção para os olhos		
Respirador PFF2	2072	Proteção do sistema respiratório		
DADOS EXISTENTES NA EMPRESA, INDICATIVO DE COMPROMETIMENTO À SAÚDE				
Não há				
RECOMENDAÇÕES E MEDIDAS DE CONTROLE RECOMENDADAS				
RISCO FÍSICO: Não recomendado, por não haver exposição a este agente ambiental.				
RISCO QUÍMICO: Não recomendado, por não haver exposição a este agente ambiental.				
RISCO BIOLÓGICO: Seguir recomendações de biossegurança e de segurança e saúde no trabalho em serviços de saúde.				

Planilha 23.12 – setor: Unidade de Atenção à Criança – DIP.

FUNÇÃO: PSICÓLOGO / PSICÓLOGO HOSPITALAR		QTDE: 01	CH: 40h semanais	TIPO EXPOSIÇÃO: Habitual permanente
DESCRIÇÃO DAS ATIVIDADES				
Realizar visita de rotina junto à pacientes no leito; Realizar atendimento individualizado às crianças; Realizar atendimento aos acompanhantes; Realizar toque de contenção, visando contribuir com a avaliação psicológica e triagem.				
MÁQUINAS E EQUIPAMENTOS UTILIZADOS				
Computador, impressora e telefone.				
RISCOS AMBIENTAIS				
RISCO	AGENTE	FONTE GERADORA	VIA DE TRANSMISSÃO	DANOS À SAÚDE
FÍSICO	-	-	-	-
QUÍMICO	Não aplicável	-	-	-
BIOLÓGICO	Microrganismos infecto contagiantes	Pacientes e fômites	Direta pelo ar e contato físico com pacientes	Infecções diversas
MEDIDAS DE CONTROLE JÁ EXISTENTES				
ADMINISTRATIVAS	Documento contendo as rotinas de trabalho, controle vacinal.			
COLETIVAS	Ventilação artificial, limpeza e desinfecção concorrente e terminal, área de isolamento, divisão física das áreas internas, extintor água,			
INDIVIDUAIS	Capacitação inicial e continuada sobre riscos biológicos e vacinação.			
EPIS INDICADOS PARA A FUNÇÃO				
DESCRIÇÃO	CA	INDICAÇÃO		
Óculos de segurança	16462	Proteção para os olhos		
Respirador PFF2	2072	Proteção do sistema respiratório		
DADOS EXISTENTES NA EMPRESA, INDICATIVO DE COMPROMETIMENTO À SAÚDE				
Não há				
RECOMENDAÇÕES E MEDIDAS DE CONTROLE RECOMENDADAS				
RISCO FÍSICO: Não recomendado, por não haver exposição a este agente ambiental.				
RISCO QUÍMICO: Não recomendado, por não haver exposição a este agente ambiental.				
RISCO BIOLÓGICO: Seguir recomendações de biossegurança e de segurança e saúde no trabalho em serviços de saúde.				

Planilha 23.13 – setor: Unidade de Atenção à Criança – DIP.

FUNÇÃO: TÉCNICO DE ENFERMAGEM	QTDE: 21	CH: 36h semanais	TIPO EXPOSIÇÃO: Habitual permanente	
DESCRIÇÃO DAS ATIVIDADES				
Fazer punção venosa; Administrar medicação; Dar banho no paciente junto ao leito; Aspirar secreções; Aplicar nebulização no paciente; Auxiliar na realização de curativos; Proceder à alimentação do paciente através de sondas.				
MÁQUINAS E EQUIPAMENTOS UTILIZADOS				
RISCOS AMBIENTAIS				
RISCO	AGENTE	FONTE GERADORA	VIA DE TRANSMISSÃO	DANOS À SAÚDE
FÍSICO	Não aplicável			
QUÍMICO	Não aplicável	-	-	-
BIOLÓGICO	Microrganismos infecto contagiantes	Pacientes e fômites	Direta pelo ar e contato físico com pacientes	Infecções diversas
MEDIDAS DE CONTROLE JÁ EXISTENTES				
ADMINISTRATIVAS	Documento contendo as rotinas de trabalho, controle vacinal.			
COLETIVAS	Ventilação artificial, limpeza e desinfecção concorrente e terminal, área de isolamento, divisão física das áreas internas, extintor água,			
INDIVIDUAIS	Capacitação inicial e continuada sobre riscos biológicos e vacinação.			
EPIS INDICADOS PARA A FUNÇÃO				
DESCRIÇÃO	CA	INDICAÇÃO		
Óculos de segurança	16462	Proteção para os olhos		
Respirador PFF2	2072	Proteção do sistema respiratório		
DADOS EXISTENTES NA EMPRESA, INDICATIVO DE COMPROMETIMENTO À SAÚDE				
Não há				
RECOMENDAÇÕES E MEDIDAS DE CONTROLE RECOMENDADAS				
RISCO FÍSICO: Não recomendado, por não haver exposição a este agente ambiental.				
RISCO QUÍMICO: Não recomendado, por não haver exposição a este agente ambiental.				
RISCO BIOLÓGICO: Seguir recomendações de biossegurança e de segurança e saúde no trabalho em serviços de saúde.				

Planilha 23.14 – setor: Unidade de Atenção à Criança – DIP.

FUNÇÃO: TÉCNICO DE SAÚDE BUCAL	QTDE: 01	CH: 40h semanais	TIPO EXPOSIÇÃO: Habitual permanente	
DESCRIÇÃO DAS ATIVIDADES				
Visitar pacientes internados; Realizar orientação de higiene bucal; Realizar escovação supervisionada; Auxiliar e instrumentar os profissionais nas intervenções clínicas e cirúrgicas; Proceder a limpeza e a antisepsia do campo operatório, antes e após atos cirúrgicos.				
MÁQUINAS E EQUIPAMENTOS UTILIZADOS				
RISCOS AMBIENTAIS				
RISCO	AGENTE	FONTE GERADORA	VIA DE TRANSMISSÃO	DANOS À SAÚDE
FÍSICO	Radiação ionizante	Aparelho de raio-x transportável Aquilla Plus	Unidirecional	Alterações celulares
QUÍMICO	Não aplicável	-	-	-
BIOLÓGICO	Microrganismos infecto contagiantes	Pacientes e fômites	Direta pelo ar e contato físico com pacientes	Infecções diversas
MEDIDAS DE CONTROLE JÁ EXISTENTES				
ADMINISTRATIVAS	Documento contendo as rotinas de trabalho, controle vacinal.			
COLETIVAS	Ventilação artificial, limpeza e desinfecção concorrente e terminal, área de isolamento, divisão física das áreas internas, extintor água,			
INDIVIDUAIS	Capacitação inicial e continuada sobre riscos biológicos e vacinação.			
EPIS INDICADOS PARA A FUNÇÃO				
DESCRIÇÃO	CA	INDICAÇÃO		
Óculos de segurança	16462	Proteção para os olhos		
Respirador PFF2	2072	Proteção do sistema respiratório		
DADOS EXISTENTES NA EMPRESA, INDICATIVO DE COMPROMETIMENTO À SAÚDE				
Não há				
RECOMENDAÇÕES E MEDIDAS DE CONTROLE RECOMENDADAS				
RISCO FÍSICO: Não recomendado, por não haver exposição a este agente ambiental.				
RISCO QUÍMICO: Não recomendado, por não haver exposição a este agente ambiental.				
RISCO BIOLÓGICO: Seguir recomendações de biossegurança e de segurança e saúde no trabalho em serviços de saúde.				

Planilha 23.15 – setor: Unidade de Atenção à Criança – DIP.

FUNÇÃO: TERAPEUTA OCUPACIONAL	QTDE: 02	CH: 30h semanais	TIPO EXPOSIÇÃO: Habitual permanente	
DESCRIÇÃO DAS ATIVIDADES				
Realizar atividades e manuseio das crianças no leito para trabalhar funções motoras, sensoriais, percepto-cognitivas e psicomotoras; Realizar a prescrição de órteses e cadeiras de rodas; Realizar estímulos ao desenvolvimento neuropsicomotor e exercícios específicos das mãos.				
MÁQUINAS E EQUIPAMENTOS UTILIZADOS				
RISCOS AMBIENTAIS				
RISCO	AGENTE	FONTE GERADORA	VIA DE TRANSMISSÃO	DANOS À SAÚDE
FÍSICO	Não aplicável	-	-	-
QUÍMICO	Não aplicável	-	-	-
BIOLÓGICO	Microrganismos infectocontagiantes	Pacientes e fômites	Direta pelo ar e contato físico com pacientes	Infecções diversas
MEDIDAS DE CONTROLE JÁ EXISTENTES				
ADMINISTRATIVAS	Documento contendo as rotinas de trabalho, controle vacinal.			
COLETIVAS	Ventilação artificial, limpeza e desinfecção concorrente e terminal, área de isolamento, divisão física das áreas internas, extintor água,			
INDIVIDUAIS	Capacitação inicial e continuada sobre riscos biológicos e vacinação.			
EPIS INDICADOS PARA A FUNÇÃO				
DESCRIÇÃO	CA	INDICAÇÃO		
Óculos de segurança	16462	Proteção para os olhos		
Respirador PFF2	2072	Proteção do sistema respiratório		
DADOS EXISTENTES NA EMPRESA, INDICATIVO DE COMPROMETIMENTO À SAÚDE				
Não há				
RECOMENDAÇÕES E MEDIDAS DE CONTROLE RECOMENDADAS				
RISCO FÍSICO: Não recomendado, por não haver exposição a este agente ambiental.				
RISCO QUÍMICO: Não recomendado, por não haver exposição a este agente ambiental.				
RISCO BIOLÓGICO: Seguir recomendações de biossegurança e de segurança e saúde no trabalho em serviços de saúde.				

**11.24. Planilha 24.1 – setor: Unidade de Cuidado Intensivo Pediátrico – UTI
Pediátrica**

FUNÇÃO: ASSISTENTE SOCIAL		QTDE: 01	CH: 30h semanais	TIPO EXPOSIÇÃO: Habitual permanente
DESCRIÇÃO DAS ATIVIDADES				
Acolher o usuário e seu acompanhante; Realizar entrevista social e orientar sobre as normas do setor; Realizar visitas ao leito para acompanhamento social subsequente; Orientar sobre benefícios sociais; Abordar o acompanhante no leito pós notícia do óbito para orientações pertinentes e articulação do translado do corpo; Orientar sobre doação de sangue.				
MÁQUINAS E EQUIPAMENTOS UTILIZADOS				
Computador, impressora e telefone				
RISCOS AMBIENTAIS				
RISCO	AGENTE	FONTE GERADORA	VIA DE TRANSMISSÃO	DANOS À SAÚDE
FÍSICO	Não aplicável	-	-	-
QUÍMICO	Não aplicável	-	-	-
BIOLÓGICO	Microrganismos	Pacientes	Direta pelo ar	Infecções diversas
MEDIDAS DE CONTROLE JÁ EXISTENTES				
ADMINISTRATIVAS	Documento contendo as rotinas de trabalho			
COLETIVAS	Ventilação artificial, limpeza e desinfecção concorrente e terminal			
INDIVIDUAIS	Capacitação inicial e continuada sobre riscos biológicos e vacinação.			
EPIS INDICADOS PARA A FUNÇÃO				
DESCRIÇÃO	CA	INDICAÇÃO		
Respirador PFF2	2072	Proteção do sistema respiratório		
DADOS EXISTENTES NA EMPRESA, INDICATIVO DE COMPROMETIMENTO À SAÚDE				
Não há				
RECOMENDAÇÕES E MEDIDAS DE CONTROLE RECOMENDADAS				
RISCO FÍSICO: Não recomendado, por não haver exposição a este agente ambiental.				
RISCO QUÍMICO: Não recomendado, por não haver exposição a este agente ambiental.				
RISCO BIOLÓGICO: Seguir recomendações de biossegurança e de segurança e saúde no trabalho em serviços de saúde.				

Planilha 24.2 – setor: Unidade de Cuidado Intensivo Pediátrico – UTI Pediátrica.

FUNÇÃO: CIRURGIÃO DENTISTA	QTDE: 01	CH: 30 h semanais	TIPO EXPOSIÇÃO: Habitual permanente	
DESCRIÇÃO DAS ATIVIDADES				
Realizar exames clínicos; Realizar exames de dentisteria básica; Executar procedimentos odontológicos; Prescrever medicamentos; Realizar orientações para a equipe multiprofissional e de enfermagem sobre Higiene Oral aos pacientes como medida de prevenção; Realiza atendimento ambulatorial na pediatria (um turno na semana).				
MÁQUINAS E EQUIPAMENTOS UTILIZADOS				
RISCOS AMBIENTAIS				
RISCO	AGENTE	FONTE GERADORA	VIA DE TRANSMISSÃO	DANOS À SAÚDE
FÍSICO	Não aplicável	-	-	-
QUÍMICO	Não aplicável	-	-	-
BIOLÓGICO	Microrganismos	Pacientes e fômites	Direta pelo ar e contato físico com pacientes	Infecções diversas
MEDIDAS DE CONTROLE JÁ EXISTENTES				
ADMINISTRATIVAS	Documento contendo as rotinas de trabalho			
COLETIVAS	Ventilação artificial, limpeza e desinfecção concorrente e terminal			
INDIVIDUAIS	Capacitação inicial e continuada sobre riscos biológicos e vacinação.			
EPIS INDICADOS PARA A FUNÇÃO				
DESCRIÇÃO	CA	INDICAÇÃO		
Óculos de segurança	16462	Proteção dos olhos		
Respirador PFF2	2072	Proteção do sistema respiratório		
DADOS EXISTENTES NA EMPRESA, INDICATIVO DE COMPROMETIMENTO À SAÚDE				
Não há				
RECOMENDAÇÕES E MEDIDAS DE CONTROLE RECOMENDADAS				
RISCO FÍSICO: Não recomendado, por não haver exposição a este agente ambiental.				
RISCO QUÍMICO: Não recomendado, por não haver exposição a este agente ambiental.				
RISCO BIOLÓGICO: Seguir recomendações de biossegurança e de segurança e saúde no trabalho em serviços de saúde.				

Planilha 24.3 – setor: Unidade de Cuidado Intensivo Pediátrico – UTI Pediátrica.

FUNÇÃO: ENFERMEIRO ASSISTENCIAL / ENFERMEIRO INTENSIVA	QTDE: 11	CH: 36h semanais	TIPO EXPOSIÇÃO: Habitual permanente	
DESCRIÇÃO DAS ATIVIDADES				
Fazer punção de acesso para pressão arterial invasiva; Coletar materiais para exames; Assistir o paciente e realizar curativos complexos; Fazer punção de acesso venoso; Fazer aspiração de tubo oro- traqueal; Realizar procedimento de traqueostomia no paciente; Fazer punção venosa para inserção de PICC (Cateter Central de Inserção Periférica); Instalar sonda nasogástrica, nasoenteral e sonda vesical; Fazer curativos; Trocar fraldas; Trocar fixação de TOT e TQT; Fazer curativo de GTT; Coletar hemocultura, urocultura e swab; Preparar medicação de emergência, adrenalina e bicarbonato.				
MÁQUINAS E EQUIPAMENTOS UTILIZADOS				
RISCOS AMBIENTAIS				
RISCO	AGENTE	FONTE GERADORA	VIA DE TRANSMISSÃO	DANOS À SAÚDE
FÍSICO	Não aplicável	-	-	-
QUÍMICO	Não aplicável	-	-	-
BIOLÓGICO	Microrganismos	Pacientes e fômites	Direta pelo ar e contato físico com pacientes	Infecções diversas
MEDIDAS DE CONTROLE JÁ EXISTENTES				
ADMINISTRATIVAS	Documento contendo as rotinas de trabalho			
COLETIVAS	Ventilação artificial, limpeza e desinfecção concorrente e terminal			
INDIVIDUAIS	Capacitação inicial e continuada sobre riscos biológicos e vacinação.			
EPIS INDICADOS PARA A FUNÇÃO				
DESCRIÇÃO	CA	INDICAÇÃO		
Óculos de segurança	16462	Proteção dos olhos		
Respirador PFF2	2072	Proteção do sistema respiratório		
DADOS EXISTENTES NA EMPRESA, INDICATIVO DE COMPROMETIMENTO À SAÚDE				
Não há				
RECOMENDAÇÕES E MEDIDAS DE CONTROLE RECOMENDADAS				
RISCO FÍSICO: Não recomendado, por não haver exposição a este agente ambiental.				
RISCO QUÍMICO: Não recomendado, por não haver exposição a este agente ambiental.				
RISCO BIOLÓGICO: Seguir recomendações de biossegurança e de segurança e saúde no trabalho em serviços de saúde.				

Planilha 24.4 – setor: Unidade de Cuidado Intensivo Pediátrico – UTI Pediátrica.

FUNÇÃO: FISIOTERAPEUTA / FISIOTERAPUETA INTENSIVISTA	QTDE: 08	CH: 36h semanais	TIPO EXPOSIÇÃO: Habitual permanente	
DESCRIÇÃO DAS ATIVIDADES				
Realizar a admissão de pacientes; Posicionamento do paciente; Aspiração de vias aéreas naturais e artificiais do paciente; Ajuste de ventilação mecânica, ventilação não invasiva e da oxigenoterapia; Troca de fixação de tubo orotraqueal; Instalação e manutenção de oxigenoterapia; Extubação do paciente.				
MÁQUINAS E EQUIPAMENTOS UTILIZADOS				
RISCOS AMBIENTAIS				
RISCO	AGENTE	FONTE GERADORA	VIA DE TRANSMISSÃO	DANOS À SAÚDE
FÍSICO	Não aplicável	-	-	-
QUÍMICO	Não aplicável	-	-	-
BIOLÓGICO	Microrganismos	Pacientes e fômites	Direta pelo ar e contato físico com pacientes	Infecções diversas
MEDIDAS DE CONTROLE JÁ EXISTENTES				
ADMINISTRATIVAS	Documento contendo as rotinas de trabalho			
COLETIVAS	Ventilação artificial, limpeza e desinfecção concorrente e terminal			
INDIVIDUAIS	Capacitação inicial e continuada sobre riscos biológicos e vacinação.			
EPIS INDICADOS PARA A FUNÇÃO				
DESCRIÇÃO	CA	INDICAÇÃO		
Óculos de segurança	16462	Proteção dos olhos		
Respirador PFF2	2072	Proteção do sistema respiratório		
DADOS EXISTENTES NA EMPRESA, INDICATIVO DE COMPROMETIMENTO À SAÚDE				
Não há				
RECOMENDAÇÕES E MEDIDAS DE CONTROLE RECOMENDADAS				
RISCO FÍSICO: Não recomendado, por não haver exposição a este agente ambiental.				
RISCO QUÍMICO: Não recomendado, por não haver exposição a este agente ambiental.				
RISCO BIOLÓGICO: Seguir recomendações de biossegurança e de segurança e saúde no trabalho em serviços de saúde.				

Planilha 24.5 – setor: Unidade de Cuidado Intensivo Pediátrico – UTI Pediátrica.

FUNÇÃO: FONOAUDIÓLOGO / FONOAUDIÓLOGO INTENSIVISTA		QTDE: 01	CH: 30h semanais	TIPO EXPOSIÇÃO: Habitual permanente
DESCRIÇÃO DAS ATIVIDADES				
Avaliar a deglutição dos pacientes, estabelecendo o diagnóstico de disfagia; Avaliar o estado dos órgãos fonoarticulatórios prevenindo e eliminando fatores que interfiram na comunicação; Intervir nos casos de disfagia, dando suporte nos casos de necessidade de uso de sondas; Estimular sucção não-nutritivas e nutritivas em bebês; Reduzir a broncoaspiração; Reintroduzir alimentação por via oral.				
MÁQUINAS E EQUIPAMENTOS UTILIZADOS				
RISCOS AMBIENTAIS				
RISCO	AGENTE	FONTE GERADORA	VIA DE TRANSMISSÃO	DANOS À SAÚDE
FÍSICO	Não aplicável	-	-	-
QUÍMICO	Não aplicável	-	-	-
BIOLÓGICO	Microrganismos	Pacientes e fômites	Direta pelo ar e contato físico com pacientes	Infecções diversas
MEDIDAS DE CONTROLE JÁ EXISTENTES				
ADMINISTRATIVAS	Documento contendo as rotinas de trabalho			
COLETIVAS	Ventilação artificial, limpeza e desinfecção concorrente e terminal			
INDIVIDUAIS	Capacitação inicial e continuada sobre riscos biológicos e vacinação.			
EPIS INDICADOS PARA A FUNÇÃO				
DESCRIÇÃO	CA	INDICAÇÃO		
Óculos de segurança	16462	Proteção dos olhos		
Respirador PFF2	2072	Proteção do sistema respiratório		
DADOS EXISTENTES NA EMPRESA, INDICATIVO DE COMPROMETIMENTO À SAÚDE				
Não há				
RECOMENDAÇÕES E MEDIDAS DE CONTROLE RECOMENDADAS				
RISCO FÍSICO: Não recomendado, por não haver exposição a este agente ambiental.				
RISCO QUÍMICO: Não recomendado, por não haver exposição a este agente ambiental.				
RISCO BIOLÓGICO: Seguir recomendações de biossegurança e de segurança e saúde no trabalho em serviços de saúde.				

Planilha 24.6 – setor: Unidade de Cuidado Intensivo Pediátrico – UTI Pediátrica.

FUNÇÃO: MÉDICO CARDIOLOGIA PEDIÁTRICA		QTDE: 2	CH: 24h semanais	TIPO EXPOSIÇÃO: Habitual permanente
DESCRIÇÃO DAS ATIVIDADES				
Diagnosticar e tratar afecções cardíacas congênitas ou adquiridas, em crianças e adolescentes, empregando meios clínicos ou cirúrgicos, para promover ou recuperar a saúde dos pacientes; Receber pacientes em pré e pós operatório de cirurgia cardíaca; Realizar coleta de exames, gasometria, intubação orotraqueal, retirada de fios de marcapasso e de dreno torácico. Realizar as atribuições de Médico e demais atividades inerentes ao emprego.				
MÁQUINAS E EQUIPAMENTOS UTILIZADOS				
RISCOS AMBIENTAIS				
RISCO	AGENTE	FONTE GERADORA	VIA DE TRANSMISSÃO	DANOS À SAÚDE
FÍSICO	Não aplicável	-	-	-
QUÍMICO	Não aplicável	-	-	-
BIOLÓGICO	Microrganismos	Pacientes e fômites	Direta pelo ar e contato físico com pacientes	Infecções diversas
MEDIDAS DE CONTROLE JÁ EXISTENTES				
ADMINISTRATIVAS	Documento contendo as rotinas de trabalho			
COLETIVAS	Ventilação artificial, limpeza e desinfecção concorrente e terminal			
INDIVIDUAIS	Capacitação inicial e continuada sobre riscos biológicos e vacinação.			
EPIS INDICADOS PARA A FUNÇÃO				
DESCRIÇÃO	CA	INDICAÇÃO		
Óculos de segurança	16462	Proteção dos olhos		
Respirador PFF2	2072	Proteção do sistema respiratório		
DADOS EXISTENTES NA EMPRESA, INDICATIVO DE COMPROMETIMENTO À SAÚDE				
Não há				
RECOMENDAÇÕES E MEDIDAS DE CONTROLE RECOMENDADAS				
RISCO FÍSICO: Não recomendado, por não haver exposição a este agente ambiental.				
RISCO QUÍMICO: Não recomendado, por não haver exposição a este agente ambiental.				
RISCO BIOLÓGICO: Seguir recomendações de biossegurança e de segurança e saúde no trabalho em serviços de saúde.				

Planilha 24.7 – setor: Unidade de Cuidado Intensivo Pediátrico – UTI Pediátrica.

FUNÇÃO: MÉDICO PEDIÁTRA - INTENSIVISTA PEDIATRA		QTDE: 8	CH: 24h semanais	TIPO EXPOSIÇÃO: Habitual permanente
DESCRIÇÃO DAS ATIVIDADES				
Admitir o paciente, examinar e prescrever; Realizar punção da artéria para pressão arterial invasiva; Orientar a família sobre a condição clínica do paciente; Atender as intercorrências clínicas nos plantões; Acompanhar transporte de pacientes para hemodiálise, tomografia e outros procedimentos necessários; Entubar pacientes.				
MÁQUINAS E EQUIPAMENTOS UTILIZADOS				
RISCOS AMBIENTAIS				
RISCO	AGENTE	FONTE GERADORA	VIA DE TRANSMISSÃO	DANOS À SAÚDE
FÍSICO	Não aplicável	-	-	-
QUÍMICO	Não aplicável	-	-	-
BIOLÓGICO	Microrganismos	Pacientes e fômites	Direta pelo ar e contato físico com pacientes	Infecções diversas
MEDIDAS DE CONTROLE JÁ EXISTENTES				
ADMINISTRATIVAS	Documento contendo as rotinas de trabalho			
COLETIVAS	Ventilação artificial, limpeza e desinfecção concorrente e terminal			
INDIVIDUAIS	Capacitação inicial e continuada sobre riscos biológicos e vacinação.			
EPIS INDICADOS PARA A FUNÇÃO				
DESCRIÇÃO	CA	INDICAÇÃO		
Óculos de segurança	16462	Proteção dos olhos		
Respirador PFF2	2072	Proteção do sistema respiratório		
DADOS EXISTENTES NA EMPRESA, INDICATIVO DE COMPROMETIMENTO À SAÚDE				
Não há				
RECOMENDAÇÕES E MEDIDAS DE CONTROLE RECOMENDADAS				
RISCO FÍSICO: Não recomendado, por não haver exposição a este agente ambiental.				
RISCO QUÍMICO: Não recomendado, por não haver exposição a este agente ambiental.				
RISCO BIOLÓGICO: Seguir recomendações de biossegurança e de segurança e saúde no trabalho em serviços de saúde.				

Planilha 24.8 – setor: Unidade de Cuidado Intensivo Pediátrico – UTI Pediátrica.

FUNÇÃO: MÉDICO – NEFROLOGIA PEDIATRA	QTDE: 05	CH: 24h semanais	TIPO EXPOSIÇÃO: Habitual permanente	
DESCRIÇÃO DAS ATIVIDADES				
Diagnosticar e tratar as afecções do sistema nefrourinário, fazendo exame clínico no paciente pediátrico e orientando a realização dos exames subsidiários, para recuperar-lhe a saúde; Efetuar exames médicos; Emitir diagnósticos; Prescrever medicamentos				
MÁQUINAS E EQUIPAMENTOS UTILIZADOS				
RISCOS AMBIENTAIS				
RISCO	AGENTE	FONTE GERADORA	VIA DE TRANSMISSÃO	DANOS À SAÚDE
FÍSICO	Não aplicável	-	-	-
QUÍMICO	Não aplicável	-	-	-
BIOLÓGICO	Microrganismos	Pacientes e fômites	Direta pelo ar e contato físico com pacientes	Infecções diversas
MEDIDAS DE CONTROLE JÁ EXISTENTES				
ADMINISTRATIVAS	Documento contendo as rotinas de trabalho			
COLETIVAS	Ventilação artificial, limpeza e desinfecção concorrente e terminal			
INDIVIDUAIS	Capacitação inicial e continuada sobre riscos biológicos e vacinação.			
EPIS INDICADOS PARA A FUNÇÃO				
DESCRIÇÃO	CA	INDICAÇÃO		
Óculos de segurança	16462	Proteção dos olhos		
Respirador PFF2	2072	Proteção do sistema respiratório		
DADOS EXISTENTES NA EMPRESA, INDICATIVO DE COMPROMETIMENTO À SAÚDE				
Não há				
RECOMENDAÇÕES E MEDIDAS DE CONTROLE RECOMENDADAS				
RISCO FÍSICO: Não recomendado, por não haver exposição a este agente ambiental.				
RISCO QUÍMICO: Não recomendado, por não haver exposição a este agente ambiental.				
RISCO BIOLÓGICO: Seguir recomendações de biossegurança e de segurança e saúde no trabalho em serviços de saúde.				

Planilha 24.9 – setor: Unidade de Cuidado Intensivo Pediátrico – UTI Pediátrica.

FUNÇÃO: NUTRICIONISTA		QTDE: 02	CH: 40h semanais	TIPO EXPOSIÇÃO: Habitual permanente
DESCRIÇÃO DAS ATIVIDADES				
Realizar avaliação antropométrica (peso, altura, circunferência) e física (avaliação de pele, mucosas, cabelo, dobras cutâneas); Admitir e avaliar pacientes; Realizar planejamento dietoterápico e orientação nutricional.				
MÁQUINAS E EQUIPAMENTOS UTILIZADOS				
RISCOS AMBIENTAIS				
RISCO	AGENTE	FONTE GERADORA	VIA DE TRANSMISSÃO	DANOS À SAÚDE
FÍSICO	Não aplicável	-	-	-
QUÍMICO	Não aplicável	-	-	-
BIOLÓGICO	Microrganismos	Pacientes e fômites	Direta pelo ar e contato físico com pacientes	Infecções diversas
MEDIDAS DE CONTROLE JÁ EXISTENTES				
ADMINISTRATIVAS	Documento contendo as rotinas de trabalho			
COLETIVAS	Ventilação artificial, limpeza e desinfecção concorrente e terminal			
INDIVIDUAIS	Capacitação inicial e continuada sobre riscos biológicos e vacinação.			
EPIS INDICADOS PARA A FUNÇÃO				
DESCRIÇÃO	CA	INDICAÇÃO		
Óculos de segurança	16462	Proteção dos olhos		
Respirador PFF2	2072	Proteção do sistema respiratório		
DADOS EXISTENTES NA EMPRESA, INDICATIVO DE COMPROMETIMENTO À SAÚDE				
Não há				
RECOMENDAÇÕES E MEDIDAS DE CONTROLE RECOMENDADAS				
RISCO FÍSICO: Não recomendado, por não haver exposição a este agente ambiental.				
RISCO QUÍMICO: Não recomendado, por não haver exposição a este agente ambiental.				
RISCO BIOLÓGICO: Seguir recomendações de biossegurança e de segurança e saúde no trabalho em serviços de saúde.				

Planilha 24.10 – setor: Unidade de Cuidado Intensivo Pediátrico – UTI Pediátrica.

FUNÇÃO: PSICÓLOGO		QTDE: 01	CH: 40h semanais	TIPO EXPOSIÇÃO: Habitual permanente
DESCRIÇÃO DAS ATIVIDADES				
Realizar atendimento psicológico a beira do leito à pacientes e seus familiares; Promover a reabilitação psicossocial dos pacientes; Prestar assistência à equipe de saúde numa perspectiva multidisciplinar; Participar de reuniões multidisciplinares.				
MÁQUINAS E EQUIPAMENTOS UTILIZADOS				
RISCOS AMBIENTAIS				
RISCO	AGENTE	FONTE GERADORA	VIA DE TRANSMISSÃO	DANOS À SAÚDE
FÍSICO	Não aplicável	-	-	-
QUÍMICO	Não aplicável	-	-	-
BIOLÓGICO	Microrganismos	Pacientes	Direta pelo ar	Infecções diversas
MEDIDAS DE CONTROLE JÁ EXISTENTES				
ADMINISTRATIVAS	Documento contendo as rotinas de trabalho			
COLETIVAS	Ventilação artificial, limpeza e desinfecção concorrente e terminal			
INDIVIDUAIS	Capacitação inicial e continuada sobre riscos biológicos e vacinação.			
EPIS INDICADOS PARA A FUNÇÃO				
DESCRIÇÃO	CA	INDICAÇÃO		
Respirador PFF2	2072	Proteção do sistema respiratório		
DADOS EXISTENTES NA EMPRESA, INDICATIVO DE COMPROMETIMENTO Á SAÚDE				
Não há				
RECOMENDAÇÕES E MEDIDAS DE CONTROLE RECOMENDADAS				
RISCO FÍSICO: Não recomendado, por não haver exposição a este agente ambiental.				
RISCO QUÍMICO: Não recomendado, por não haver exposição a este agente ambiental.				
RISCO BIOLÓGICO: Seguir recomendações de biossegurança e de segurança e saúde no trabalho em serviços de saúde.				

Planilha 24.11 - setor: Unidade de Cuidado Intensivo Pediátrico - UTI Pediátrica.

FUNÇÃO: TÉCNICO DE ENFERMAGEM	QTDE: 29	CARGA HORÁRIA: 36 horas semanais	TIPO EXPOSIÇÃO: Habitual permanente	
DESCRIÇÃO DAS ATIVIDADES				
Realizar/desprezar a aspiração de secreções naso oro traqueais; Trocar fraldas e avaliações de lesões na região perianal; Recolher materiais e equipamentos após a saída ou óbito do paciente, para desinfecção; Efetuar bandagens e curativos simples e auxiliar o enfermeiro na realização de curativos complexos; Preparar e encaminhar corpo, após constatação de óbito, à Anatomia Patológica ou necrotério; Realizar glicosúria, glicemia periférica, lavagem intestinal e clister; Preparar os materiais e auxiliar na realização de procedimentos como: entubação endotraqueal, nasotraqueal, punção lombar e subdural, paracentese, toracocentese, dissecação venosa, punção de acesso central, punção de artéria para monitorização, cateterismos vesicais e nasoenterais e outros.				
MÁQUINAS E EQUIPAMENTOS UTILIZADOS				
Não há.				
RISCOS AMBIENTAIS				
RISCO	AGENTE	FONTE GERADORA	VIA DE TRANSMISSÃO	DANOS À SAÚDE
FÍSICO	Não aplicável	-	-	-
QUÍMICO	Não aplicável	-	-	-
BIOLÓGICO	Microrganismos	Pacientes e fômites	Direta pelo ar e contato físico com pacientes	Infecções diversas
MEDIDAS DE CONTROLE JÁ EXISTENTES				
ADMINISTRATIVAS	Documento contendo as rotinas de trabalho.			
COLETIVAS	Ventilação artificial, limpeza e desinfecção concorrente e terminal.			
INDIVIDUAIS	Capacitação inicial e continuada sobre riscos biológicos e vacinação.			
EPIS INDICADOS PARA A FUNÇÃO				
DESCRIÇÃO	CA	INDICAÇÃO		
Óculos de segurança	16462	Proteção dos olhos		
Respirador PFF2	2072	Proteção do sistema respiratório		
DADOS EXISTENTES NA EMPRESA, INDICATIVO DE COMPROMETIMENTO À SAÚDE				
Não há.				
RECOMENDAÇÕES E MEDIDAS DE CONTROLE RECOMENDADAS				
RISCO FÍSICO: Não recomendado, por não haver exposição a este agente ambiental.				
RISCO QUÍMICO: Não recomendado, por não haver exposição a este agente ambiental.				
RISCO BIOLÓGICO: Seguir recomendações de biossegurança e de segurança e saúde no trabalho em serviços de saúde.				

Planilha 24.12– setor: Unidade de Cuidado Intensivo Pediátrico – UTI Pediátrica.

FUNÇÃO: TERAPEUTA OCUPACIONAL	QTDE: 01	CH: 30h semanais	TIPO EXPOSIÇÃO: Habitual permanente	
DESCRIÇÃO DAS ATIVIDADES				
Avaliar a função motora, cognitiva, sensorial, das habilidades psicossociais, estado de consciência, nível de sedação, estado de humor e vínculo mãe – criança; Realizar a estimulação multissensorial e das funções motora, cognitiva, da coordenação motora fina e grossa, da coordenação viso-cefálica, das habilidades psicossociais; Prescrever órteses, próteses e cadeiras de rodas, se necessário para o paciente; Realizar prevenção de deformidades e úlceras de pressão; Auxiliar nas AVD's (escovação dos dentes, banho, vestir ou retirar roupas); Realizar mudança de decúbito.				
MÁQUINAS E EQUIPAMENTOS UTILIZADOS				
RISCOS AMBIENTAIS				
RISCO	AGENTE	FONTE GERADORA	VIA DE TRANSMISSÃO	DANOS À SAÚDE
FÍSICO	Não aplicável	-	-	-
QUÍMICO	Não aplicável	-	-	-
BIOLÓGICO	Microrganismos	Pacientes e fômites	Direta pelo ar e contato físico com pacientes	Infecções diversas
MEDIDAS DE CONTROLE JÁ EXISTENTES				
ADMINISTRATIVAS	Documento contendo as rotinas de trabalho			
COLETIVAS	Ventilação artificial, limpeza e desinfecção concorrente e terminal			
INDIVIDUAIS	Capacitação inicial e continuada sobre riscos biológicos e vacinação.			
EPIS INDICADOS PARA A FUNÇÃO				
DESCRIÇÃO	CA	INDICAÇÃO		
Óculos de segurança	16462	Proteção dos olhos		
Respirador PFF2	2072	Proteção do sistema respiratório		
DADOS EXISTENTES NA EMPRESA, INDICATIVO DE COMPROMETIMENTO À SAÚDE				
Não há				
RECOMENDAÇÕES E MEDIDAS DE CONTROLE RECOMENDADAS				
RISCO FÍSICO: Não recomendado, por não haver exposição a este agente ambiental.				
RISCO QUÍMICO: Não recomendado, por não haver exposição a este agente ambiental.				
RISCO BIOLÓGICO: Seguir recomendações de biossegurança e de segurança e saúde no trabalho em serviços de saúde.				

11.25. Planilha 25.1 – setor: Unidade de Diagnóstico por Imagem – Mamografia

FUNÇÃO: TÉCNICO DE RADIOLOGIA	QTDE:06	CH: 24h semanais	TIPO EXPOSIÇÃO: Habitual permanente	
DESCRIÇÃO DAS ATIVIDADES				
Realizar imagens de raio-x; Processar as imagens no CR (controle); Realizar impressão das imagens de raio-x; Enviar as imagens para os terminais; Proceder o manuseio com arco cirúrgico.				
MÁQUINAS E EQUIPAMENTOS UTILIZADOS				
RISCOS AMBIENTAIS				
RISCO	AGENTE	FONTE GERADORA	VIA DE TRANSMISSÃO	DANOS À SAÚDE
FÍSICO	Radiação ionizante	Aparelho de raios-x	Pelo ar e se propaga em todas direções	Catarata, anemia, leucemia, câncer e mutações genéticas
QUÍMICO	Não aplicável	-	-	-
BIOLÓGICO	Microrganismos	Pacientes e objetos de uso do paciente	Direta pelo ar e contato físico com paciente	Infecções diversas
MEDIDAS DE CONTROLE JÁ EXISTENTES				
ADMINISTRATIVAS	Documento contendo as rotinas de trabalho			
COLETIVAS	Ventilação artificial, limpeza e desinfecção concorrente e terminal			
INDIVIDUAIS	Capacitação inicial e continuada sobre riscos biológicos e vacinação			
EPIS INDICADOS PARA A FUNÇÃO				
DESCRIÇÃO	CA	INDICAÇÃO		
Avental de chumbo		Proteção para o tronco e membros superiores		
Óculos plumbífero		Proteção para os olhos		
Protetor de tireoide		Proteção da tireoide		
Respirador PFF2	2072	Proteção do sistema respiratório		
DADOS EXISTENTES NA EMPRESA, INDICATIVO DE COMPROMETIMENTO À SAÚDE				
Não há				
RECOMENDAÇÕES E MEDIDAS DE CONTROLE RECOMENDADAS				
RISCO FÍSICO: Seguir recomendações de segurança em serviços de radiodiagnóstico Norma CNEN 3.01.				
RISCO QUÍMICO: Não recomendado, por não haver exposição a este agente ambiental.				
RISCO BIOLÓGICO: Seguir recomendações de biossegurança e de segurança e saúde no trabalho em serviços de saúde.				

11.26. Planilha 26.1 – setor: Supervisão de Residência Multiprofissional

FUNÇÃO: ASSISTENTE ADMINISTRATIVO		QTDE: 01	CH: 40h semanais	TIPO EXPOSIÇÃO: Sem exposição
DESCRIÇÃO DAS ATIVIDADES				
Realizar ações de apoio administrativo e gestão de suprimentos; Preparar relatórios, formulários, planilhas e prontuários; Organizar e acompanhar com a supervisão os registros de frequência dos residentes.				
MÁQUINAS E EQUIPAMENTOS UTILIZADOS				
Computador, impressora, telefone				
RISCOS AMBIENTAIS				
RISCO	AGENTE	FONTE GERADORA	VIA DE TRANSMISSÃO	DANOS À SAÚDE
FÍSICO	Não aplicável	-	-	-
QUÍMICO	Não aplicável	-	-	-
BIOLÓGICO	Não aplicável	-	-	-
MEDIDAS DE CONTROLE JÁ EXISTENTES				
ADMINISTRATIVAS	Documento contendo as rotinas de trabalho			
COLETIVAS	Ventilação artificial, limpeza e desinfecção concorrente e terminal			
INDIVIDUAIS	Capacitação inicial e continuada sobre riscos biológicos e vacinação.			
EPIS INDICADOS PARA A FUNÇÃO				
DESCRIÇÃO	CA	INDICAÇÃO		
Não aplicável	-	-		
DADOS EXISTENTES NA EMPRESA, INDICATIVO DE COMPROMETIMENTO À SAÚDE				
Não há				
RECOMENDAÇÕES E MEDIDAS DE CONTROLE RECOMENDADAS				
RISCO FÍSICO: Não recomendado, por não haver exposição a este agente ambiental.				
RISCO QUÍMICO: Não recomendado, por não haver exposição a este agente ambiental.				
RISCO BIOLÓGICO: Não recomendado, por não haver exposição a este agente ambiental.				

11.27. Planilha 27.1 – setor: Unidade de Gerenciamento de Biblioteca

FUNÇÃO: ASSISTENTE ADMINISTRATIVO		QTDE: 01	CH: 40h semanais	TIPO EXPOSIÇÃO: Sem exposição
DESCRIÇÃO DAS ATIVIDADES				
Realizar atendimento ao público; Realizar o processamento de técnicas de livros periódicos e outros materiais, pesquisas em bases de dados; Organizar o espaço físico e o acervo da biblioteca.				
MÁQUINAS E EQUIPAMENTOS UTILIZADOS				
RISCOS AMBIENTAIS				
RISCO	AGENTE	FONTE GERADORA	VIA DE TRANSMISSÃO	DANOS À SAÚDE
FÍSICO	Não aplicável	-	-	-
QUÍMICO	Não aplicável	-	-	-
BIOLÓGICO	Não aplicável	-	-	-
MEDIDAS DE CONTROLE JÁ EXISTENTES				
ADMINISTRATIVAS	Documento contendo as rotinas de trabalho			
COLETIVAS	Ventilação artificial, limpeza e desinfecção concorrente e terminal			
INDIVIDUAIS	Capacitação inicial e continuada sobre riscos biológicos e vacinação.			
EPIS INDICADOS PARA A FUNÇÃO				
DESCRIÇÃO	CA	INDICAÇÃO		
Não aplicável	-	-		
DADOS EXISTENTES NA EMPRESA, INDICATIVO DE COMPROMETIMENTO À SAÚDE				
Não há				
RECOMENDAÇÕES E MEDIDAS DE CONTROLE RECOMENDADAS				
RISCO FÍSICO: Não recomendado, por não haver exposição a este agente ambiental.				
RISCO QUÍMICO: Não recomendado, por não haver exposição a este agente ambiental.				
RISCO BIOLÓGICO: Não recomendado, por não haver exposição a este agente ambiental.				

**11.28. Planilha 28.1 – setor: Unidade de Laboratório de Análises Clínicas e
Histocompatibilidade – Laborat. de Estudos Genômicos e Histocompatibilidade – LEGH**

FUNÇÃO: ASSISTENTE ADMINISTRATIVO		QTDE: 01	CH: 40h semanais	TIPO EXPOSIÇÃO: Sem exposição
DESCRIÇÃO DAS ATIVIDADES				
Redigir documentos e entregar laudos; Cadastrar amostras biológicas em sistema informatizado; Fazer levantamento dos equipamentos da unidade; Fazer conferência de relatórios e planilhas de exames.				
MÁQUINAS E EQUIPAMENTOS UTILIZADOS				
Computador, impressora, telefone				
RISCOS AMBIENTAIS				
RISCO	AGENTE	FONTE GERADORA	VIA DE TRANSMISSÃO	DANOS À SAÚDE
FÍSICO	Não aplicável	-	-	-
QUÍMICO	Não aplicável	-	-	-
BIOLÓGICO	Não aplicável	-	-	-
MEDIDAS DE CONTROLE JÁ EXISTENTES				
ADMINISTRATIVAS	Documento contendo as rotinas de trabalho			
COLETIVAS	Ventilação artificial, limpeza e desinfecção concorrente e terminal			
INDIVIDUAIS	Capacitação inicial e continuada sobre riscos biológicos e vacinação.			
EPIS INDICADOS PARA A FUNÇÃO				
DESCRIÇÃO	CA	INDICAÇÃO		
Não aplicável	-	-		
DADOS EXISTENTES NA EMPRESA, INDICATIVO DE COMPROMETIMENTO À SAÚDE				
Não há				
RECOMENDAÇÕES E MEDIDAS DE CONTROLE RECOMENDADAS				
RISCO FÍSICO: Não recomendado, por não haver exposição a este agente ambiental.				
RISCO QUÍMICO: Não recomendado, por não haver exposição a este agente ambiental.				
RISCO BIOLÓGICO: Não recomendado, por não haver exposição a este agente ambiental.				

**Planilha 28.2 – setor: Unidade de Laboratório de Análises Clínicas e Histocompatibilidade
– Laboratório de Estudos Genômicos e Histocompatibilidade – LEGH**

FUNÇÃO: BIÓLOGO		QTDE: 06	CH: 40h semanais	TIPO EXPOSIÇÃO: Habitual permanente
DESCRIÇÃO DAS ATIVIDADES				
Realizar atendimento de pacientes; Receber e enviar amostras biológicas; Coletar sangue periférico; Realizar o processamento de buffy – coat (anel leucocitário); Realizar processamento e armazenamento do soro humano (soroteca); Realizar extração de DNA e RNA; Realizar separação de células; Realizar exame de prova cruzada.				
MÁQUINAS E EQUIPAMENTOS UTILIZADOS				
RISCOS AMBIENTAIS				
RISCO	AGENTE	FONTE GERADORA	VIA DE TRANSMISSÃO	DANOS À SAÚDE
FÍSICO	Ruído contínuo ou intermitente	Centrífugas	Multidirecional e se propaga pelo ambiente.	Perda auditiva, trauma acústico.
QUÍMICO	Produtos químicos	Agarose, formaldeído	Aérea e se propaga pelo ar	Alergias, intoxicação
BIOLÓGICO	Microrganismos	Pacientes e fômites	Direta pelo ar e contato físico com pacientes	Infecções diversas
MEDIDAS DE CONTROLE JÁ EXISTENTES				
ADMINISTRATIVAS	Documento contendo as rotinas de trabalho			
COLETIVAS	Ventilação artificial, limpeza e desinfecção concorrente e terminal			
INDIVIDUAIS	Capacitação inicial e continuada sobre riscos biológicos e vacinação.			
EPIS INDICADOS PARA A FUNÇÃO				
DESCRIÇÃO	CA	INDICAÇÃO		
Óculos de segurança	16462	Proteção para os olhos		
Protetor auditivo tipo plug	28534	Proteção para sistema auditivo		
Respirador facial elastômero	7298	Proteção do sistema respiratório		
Respirador PFF2	2072	Proteção do sistema respiratório		
DADOS EXISTENTES NA EMPRESA, INDICATIVO DE COMPROMETIMENTO À SAÚDE				
Não há				
RECOMENDAÇÕES E MEDIDAS DE CONTROLE RECOMENDADAS				
RISCO FÍSICO: Não recomendado, por não haver exposição a este agente ambiental.				
RISCO QUÍMICO: Seguir recomendações contidas na Ficha de Informações Segurança do Produto (FISPQ)				
RISCO BIOLÓGICO: Seguir recomendações de biossegurança e de segurança e saúde no trabalho em serviços de saúde.				

**Planilha 28.3 – setor: Unidade de Laboratório de Análises Clínicas e Histocompatibilidade
– Laboratório de Estudos Genômicos e Histocompatibilidade – LEGH**

FUNÇÃO: FARMACÊUTICO BIOQUÍMICO		QTDE: 06	CH: 40h semanais	TIPO EXPOSIÇÃO: Habitual permanente
DESCRIÇÃO DAS ATIVIDADES				
Realizar atendimento de pacientes; Receber e enviar amostras biológicas; Realizar exames das áreas de hematologia, parasitologia, urinálise, microbiologia, bioquímica, imunologia e hemostasia; Orientar pacientes sobre procedimentos de coleta.				
MÁQUINAS E EQUIPAMENTOS UTILIZADOS				
RISCOS AMBIENTAIS				
RISCO	AGENTE	FONTE GERADORA	VIA DE TRANSMISSÃO	DANOS À SAÚDE
FÍSICO	Ruído contínuo ou intermitente	Centrífugas	Multidirecional e se propaga pelo ambiente.	Perda auditiva, trauma acústico.
QUÍMICO	Produtos químicos	Agarose, formaldeído	Aérea e se propaga pelo ar	Alergias, intoxicação
BIOLÓGICO	Microrganismos	Pacientes e fômites	Direta pelo ar e contato físico com pacientes	Infecções diversas
MEDIDAS DE CONTROLE JÁ EXISTENTES				
ADMINISTRATIVAS	Documento contendo as rotinas de trabalho			
COLETIVAS	Ventilação artificial, limpeza e desinfecção concorrente e terminal			
INDIVIDUAIS	Capacitação inicial e continuada sobre riscos biológicos e vacinação.			
EPIS INDICADOS PARA A FUNÇÃO				
DESCRIÇÃO	CA	INDICAÇÃO		
Óculos de segurança	16462	Proteção para os olhos		
Protetor auditivo tipo plug	28534	Proteção da audição		
Respirador facial elastômero	7298	Proteção do sistema respiratório		
Respirador PFF2	2072	Proteção do sistema respiratório		
DADOS EXISTENTES NA EMPRESA, INDICATIVO DE COMPROMETIMENTO À SAÚDE				
Não há				
RECOMENDAÇÕES E MEDIDAS DE CONTROLE RECOMENDADAS				
RISCO FÍSICO: Não recomendado, por não haver exposição a este agente ambiental.				
RISCO QUÍMICO: Seguir recomendações contidas na Ficha de Informações Segurança do Produto (FISPQ)				

RISCO BIOLÓGICO: Seguir recomendações de biossegurança e de segurança e saúde no trabalho em serviços de saúde.

**Planilha 28.4 – setor: Unidade de Laboratório de Análises Clínicas e Histocompatibilidade
– Laboratório de Estudos Genômicos e Histocompatibilidade – LEGH**

FUNÇÃO: TÉCNICO DE LABORATÓRIO EM PATOLOGIA CLÍNICA		QTDE: 06	CH: 40h semanais	TIPO EXPOSIÇÃO: Habitual permanente
DESCRIÇÃO DAS ATIVIDADES				
Realizar coleta de amostras biológicas no ambulatório; Receber e enviar amostras biológicas; Realizar o processamento de amostras biológicas; Realizar gasometria.				
MÁQUINAS E EQUIPAMENTOS UTILIZADOS				
RISCOS AMBIENTAIS				
RISCO	AGENTE	FONTE GERADORA	VIA DE TRANSMISSÃO	DANOS À SAÚDE
FÍSICO	Ruído contínuo ou intermitente	Centrífugas	Multidirecional e se propaga pelo ambiente.	Perda auditiva, trauma acústico.
QUÍMICO	Produtos químicos	Agarose, formaldeído	Aérea e se propaga pelo ar	Alergias, intoxicação
BIOLÓGICO	Microrganismos	Pacientes e fômites	Direta pelo ar e contato físico com pacientes	Infecções diversas
MEDIDAS DE CONTROLE JÁ EXISTENTES				
ADMINISTRATIVAS	Documento contendo as rotinas de trabalho			
COLETIVAS	Ventilação artificial, limpeza e desinfecção concorrente e terminal			
INDIVIDUAIS	Capacitação inicial e continuada sobre riscos biológicos e vacinação.			
EPIS INDICADOS PARA A FUNÇÃO				
DESCRIÇÃO	CA	INDICAÇÃO		
Óculos de segurança	16462	Proteção para os olhos		
Protetor auditivo tipo plug	28534	Proteção da audição		
Respirador facial elastômero	7298	Proteção do sistema respiratório		
Respirador PFF2	2072	Proteção do sistema respiratório		
DADOS EXISTENTES NA EMPRESA, INDICATIVO DE COMPROMETIMENTO À SAÚDE				
Não há				
RECOMENDAÇÕES E MEDIDAS DE CONTROLE RECOMENDADAS				
RISCO FÍSICO: Não recomendado, por não haver exposição a este agente ambiental.				
RISCO QUÍMICO: Seguir recomendações contidas na Ficha de Informações Segurança do Produto (FISPQ)				

RISCO BIOLÓGICO: Seguir recomendações de biossegurança e de segurança e saúde no trabalho em serviços de saúde.

11.29 Planilha 29.1 – setor: Banco de Olhos Humano

FUNÇÃO: ENFERMEIRO ASSISTENCIAL		QTDE: 04	CH: 36h semanais	TIPO EXPOSIÇÃO: Habitual permanente
DESCRIÇÃO DAS ATIVIDADES				
Participar do processo de captação do globo ocular; Manipulação de instrumentários cirúrgicos (bisturis, agulhas e outros); Realizar a limpeza do material cirúrgico que será encaminhado para esterilização; Fazer a preservação da córnea do globo ocular na câmara localizada no banco de olhos; Proceder a retirada do sangue do paciente para ser encaminhado para o laboratório.				
MÁQUINAS E EQUIPAMENTOS UTILIZADOS				
RISCOS AMBIENTAIS				
RISCO	AGENTE	FONTE GERADORA	VIA DE TRANSMISSÃO	DANOS À SAÚDE
FÍSICO	Não aplicável	-	-	-
QUÍMICO	Não aplicável	-	-	-
BIOLÓGICO	Microrganismos	Pacientes e objetos de seu uso	Direta pelo ar e contato físico com pacientes	Infecções diversas
MEDIDAS DE CONTROLE JÁ EXISTENTES				
ADMINISTRATIVAS	Documento contendo as rotinas de trabalho			
COLETIVAS	Ventilação artificial, limpeza e desinfecção concorrente e terminal			
INDIVIDUAIS	Capacitação inicial e continuada sobre riscos biológicos e vacinação			
EPIS INDICADOS PARA A FUNÇÃO				
DESCRIÇÃO	CA	INDICAÇÃO		
Óculos de segurança	16462	Proteção para os olhos		
Respirador PFF2	2072	Proteção do sistema respiratório		
DADOS EXISTENTES NA EMPRESA, INDICATIVO DE COMPROMETIMENTO À SAÚDE				
Não há				
RECOMENDAÇÕES E MEDIDAS DE CONTROLE RECOMENDADAS				
RISCO FÍSICO: Não recomendado, por não haver exposição a este agente ambiental.				
RISCO QUÍMICO: Não recomendado, por não haver exposição a este agente ambiental.				
RISCO BIOLÓGICO: Seguir recomendações de biossegurança e de segurança e saúde no trabalho em serviços de saúde.				

Planilha 29.2 – setor: Banco de Olhos Humano

FUNÇÃO: TÉCNICO DE ENFERMAGEM	QTDE: 04	CH: 36h semanais	TIPO EXPOSIÇÃO: Habitual permanente	
DESCRIÇÃO DAS ATIVIDADES				
Realiza busca ativa de doadores de tecidos oculares nas instituições de saúde de São Luis(necrotérios do IML,SVO, entrevista familiar no caso de óbitos viáveis para doação de tecidos oculares; Preencher termo de autorização de doação de tecido; Realizar coleta de sangue para sorologia; Realizar preenchimento de enucleação(retirada de globos oculares); Realizar processo de conservação da córnea e esclera; Liberar tecido ocular para transplante; Encaminhar botão corneano ao setor de patologia; Realizar registro de entrada e saída de tecidos oculares no banco de olhos.				
MÁQUINAS E EQUIPAMENTOS UTILIZADOS				
RISCOS AMBIENTAIS				
RISCO	AGENTE	FONTE GERADORA	VIA DE TRANSMISSÃO	DANOS À SAÚDE
FÍSICO	Não aplicável	-	-	-
QUÍMICO	Não aplicável	-	-	-
BIOLÓGICO	Microrganismos	Pacientes e objetos de seu uso	Direta pelo ar e contato físico com pacientes	Infecções diversas
MEDIDAS DE CONTROLE JÁ EXISTENTES				
ADMINISTRATIVAS	Documento contendo as rotinas de trabalho			
COLETIVAS	Ventilação artificial, limpeza e desinfecção concorrente e terminal			
INDIVIDUAIS	Capacitação inicial e continuada sobre riscos biológicos e vacinação.			
EPIS INDICADOS PARA A FUNÇÃO				
DESCRIÇÃO	CA	INDICAÇÃO		
Óculos de segurança	16462	Proteção para os olhos		
Respirador PFF2	2072	Proteção do sistema respiratório		
DADOS EXISTENTES NA EMPRESA, INDICATIVO DE COMPROMETIMENTO À SAÚDE				
Não há				
RECOMENDAÇÕES E MEDIDAS DE CONTROLE RECOMENDADAS				
RISCO FÍSICO: Não recomendado, por não haver exposição a este agente ambiental.				
RISCO QUÍMICO: Não recomendado, por não haver exposição a este agente ambiental.				
RISCO BIOLÓGICO: Seguir recomendações de biossegurança e de segurança e saúde no trabalho em serviços de saúde.				

11.30. Planilha 30.1 – setor: Central de Transplante

FUNÇÃO: ASSISTENTE ADMINISTRATIVO	QTDE: 01	CH: 40h semanais	TIPO EXPOSIÇÃO: Habitual permanente	
DESCRIÇÃO DAS ATIVIDADES				
Cadastro de pacientes no Sistema Nacional de Transplantes para transplante de córnea no estado; Digitação de documentos diversos (carta, memorandos, ofícios, preenchimento de tabelas, planilhas, fichas e documentos diversos; Registro e encaminhamento de documentos; recepção do público em geral; suporte para toda a equipe do setor.				
MÁQUINAS E EQUIPAMENTOS UTILIZADOS				
Computador, impressora e telefone				
RISCOS AMBIENTAIS				
RISCO	AGENTE	FONTE GERADORA	VIA DE TRANSMISSÃO	DANOS À SAÚDE
FÍSICO	Não aplicável	-	-	-
QUÍMICO	Não aplicável	-	-	-
BIOLÓGICO	Microrganismos	Pacientes	Direta pelo ar e contato físico com pacientes	Infecções diversas
MEDIDAS DE CONTROLE JÁ EXISTENTES				
ADMINISTRATIVAS	Documento contendo as rotinas de trabalho			
COLETIVAS	Ventilação artificial, limpeza e desinfecção concorrente e terminal			
INDIVIDUAIS	Capacitação inicial e continuada sobre riscos biológicos e vacinação.			
EPIS INDICADOS PARA A FUNÇÃO				
DESCRIÇÃO	CA	INDICAÇÃO		
Respirador PFF2	2072	Proteção do sistema respiratório		
DADOS EXISTENTES NA EMPRESA, INDICATIVO DE COMPROMETIMENTO À SAÚDE				
Não há				
RECOMENDAÇÕES E MEDIDAS DE CONTROLE RECOMENDADAS				
RISCO FÍSICO: Não recomendado, por não haver exposição a este agente ambiental.				
RISCO QUÍMICO: Não recomendado, por não haver exposição a este agente ambiental.				
RISCO BIOLÓGICO: Seguir recomendações de biossegurança e de segurança e saúde no trabalho em serviços de saúde.				

Planilha 30.2 – setor: Central de Transplante

FUNÇÃO: ENFERMEIRO ASSISTENCIAL	QTDE: 01	CH: 36h semanais	TIPO EXPOSIÇÃO: Habitual permanente	
DESCRIÇÃO DAS ATIVIDADES				
Buscas passivas (busca via telefone); Busca ativa (procura de potenciais doadores em todos os hospitais de São Luís); Cuidados de enfermagem na manutenção de potencial doador (troca de acesso venoso); Coleta de amostras de sangue para sorologia; Recepção de potencial doador no centro cirúrgico; Acompanhar o transporte do potencial doador (SAMU).				
MÁQUINAS E EQUIPAMENTOS UTILIZADOS				
RISCOS AMBIENTAIS				
RISCO	AGENTE	FONTE GERADORA	VIA DE TRANSMISSÃO	DANOS À SAÚDE
FÍSICO	Não aplicável	-	-	-
QUÍMICO	Não aplicável	-	-	-
BIOLÓGICO	Microrganismos	Pacientes e objetos de uso do paciente	Direta pelo ar e contato físico com paciente	Infecções diversas
MEDIDAS DE CONTROLE JÁ EXISTENTES				
ADMINISTRATIVAS	Documento contendo as rotinas de trabalho			
COLETIVAS	Ventilação artificial, limpeza e desinfecção concorrente e terminal			
INDIVIDUAIS	Capacitação inicial e continuada sobre riscos biológicos e vacinação.			
EPIS INDICADOS PARA A FUNÇÃO				
DESCRIÇÃO	CA	INDICAÇÃO		
Respirador PFF2	2072	Proteção do sistema respiratório		
Óculos de segurança	16462	Proteção para os olhos		
DADOS EXISTENTES NA EMPRESA, INDICATIVO DE COMPROMETIMENTO À SAÚDE				
Não há				
RECOMENDAÇÕES E MEDIDAS DE CONTROLE RECOMENDADAS				
RISCO FÍSICO: Não recomendado, por não haver exposição a este agente ambiental.				
RISCO QUÍMICO: Não recomendado, por não haver exposição a este agente ambiental.				
RISCO BIOLÓGICO: Seguir recomendações de biossegurança e de segurança e saúde no trabalho em serviços de saúde.				

Planilha 30.3 – setor: Central de Transplante

FUNÇÃO: TÉCNICO DE ENFERMAGEM	QTDE: 01	CH: 36h semanais	TIPO EXPOSIÇÃO: Habitual permanente	
DESCRIÇÃO DAS ATIVIDADES				
Receber a notificação de morte encefálica e comunicar imediatamente ao médico plantonista, com o corpo de enfermagem ou ao enfermeiro; Receber e registrar as notificações e solicitações que forem feitas à central de transplantes; Acompanhar médico plantonista aos hospitais, auxiliando-os na manutenção do potencial doador, como também no transporte de órgãos ou do corpo ao serviço de transplante; Realizar coleta de material biológico (sangue) do doador e encaminhar ao laboratório; Realizar cuidados de conservação do órgão (colocando gelo necessário nas caixas térmicas) até que sejam implantados; Auxiliar durante a captação de órgãos no centro cirúrgico; Desenvolve outras atividades afins, necessárias ao pleno cumprimento de suas funções.				
MÁQUINAS E EQUIPAMENTOS UTILIZADOS				
RISCOS AMBIENTAIS				
RISCO	AGENTE	FONTE GERADORA	VIA DE TRANSMISSÃO	DANOS À SAÚDE
FÍSICO	Não aplicável	-	-	-
QUÍMICO	Não aplicável	-	-	-
BIOLÓGICO	Microrganismos	Pacientes e objetos de seu uso	Direta pelo ar e contato físico com pacientes	Infecções diversas
MEDIDAS DE CONTROLE JÁ EXISTENTES				
ADMINISTRATIVAS	Documento contendo as rotinas de trabalho			
COLETIVAS	Ventilação artificial, limpeza e desinfecção concorrente e terminal			
INDIVIDUAIS	Capacitação inicial e continuada sobre riscos biológicos e vacinação.			
EPIS INDICADOS PARA A FUNÇÃO				
DESCRIÇÃO	CA	INDICAÇÃO		
Óculos de segurança	16462	Proteção para os olhos		
Respirador PFF2	2072	Proteção do sistema respiratório		
DADOS EXISTENTES NA EMPRESA, INDICATIVO DE COMPROMETIMENTO À SAÚDE				
Não há				
RECOMENDAÇÕES E MEDIDAS DE CONTROLE RECOMENDADAS				
RISCO FÍSICO: Não recomendado, por não haver exposição a este agente ambiental.				
RISCO QUÍMICO: Não recomendado, por não haver exposição a este agente ambiental.				
RISCO BIOLÓGICO: Seguir recomendações de biossegurança e de segurança e saúde no trabalho em serviços de saúde.				

Planilha 31.1 – setor: Custo Hospitalar

FUNÇÃO: ASSISTENTE ADMINISTRATIVO		QTDE: 01	CH: 40h semanais	TIPO EXPOSIÇÃO: Sem exposição
DESCRIÇÃO DAS ATIVIDADES				
Redigir documentos e entregar laudos; Cadastrar amostras biológicas em sistema informatizado; Fazer levantamento dos equipamentos da unidade; Fazer conferência de relatórios e planilhas de exames.				
MÁQUINAS E EQUIPAMENTOS UTILIZADOS				
RISCOS AMBIENTAIS				
RISCO	AGENTE	FONTE GERADORA	VIA DE TRANSMISSÃO	DANOS À SAÚDE
FÍSICO	Não aplicável	-	-	-
QUÍMICO	Não aplicável	-	-	-
BIOLÓGICO	Não aplicável	-	-	-
MEDIDAS DE CONTROLE JÁ EXISTENTES				
ADMINISTRATIVAS	Documento contendo as rotinas de trabalho			
COLETIVAS	Ventilação artificial, limpeza e desinfecção concorrente e terminal			
INDIVIDUAIS	Capacitação inicial e continuada sobre riscos biológicos e vacinação.			
EPIS INDICADOS PARA A FUNÇÃO				
DESCRIÇÃO	CA	INDICAÇÃO		
Não aplicável	-	-		
DADOS EXISTENTES NA EMPRESA, INDICATIVO DE COMPROMETIMENTO À SAÚDE				
Não há				
RECOMENDAÇÕES E MEDIDAS DE CONTROLE RECOMENDADAS				
RISCO FÍSICO: Não recomendado, por não haver exposição a este agente ambiental.				
RISCO QUÍMICO: Não recomendado, por não haver exposição a este agente ambiental.				
RISCO BIOLÓGICO: Seguir recomendações de biossegurança e de segurança e saúde no trabalho em serviços de saúde.				

11.32 Planilha 32.1 – setor: Setor de Auditoria Interna

FUNÇÃO: ASSISTENTE ADMINISTRATIVO	QTDE: 01	CH: 40h semanais	TIPO EXPOSIÇÃO: Sem exposição	
DESCRIÇÃO DAS ATIVIDADES				
Organizar arquivo; Enviar e receber documentos; Digitar relatório de atividades semanais, Solicitar materiais no almoxarifado.				
MÁQUINAS E EQUIPAMENTOS UTILIZADOS				
Computador, impressora, telefone				
RISCOS AMBIENTAIS				
RISCO	AGENTE	FONTE GERADORA	VIA DE TRANSMISSÃO	DANOS À SAÚDE
FÍSICO	Não aplicável	-	-	-
QUÍMICO	Não aplicável	-	-	-
BIOLÓGICO	Não aplicável	-	-	-
MEDIDAS DE CONTROLE JÁ EXISTENTES				
ADMINISTRATIVAS	Documento contendo as rotinas de trabalho			
COLETIVAS	Ventilação artificial, limpeza e desinfecção concorrente e terminal			
INDIVIDUAIS	Capacitação inicial e continuada sobre riscos biológicos e vacinação.			
EPIS INDICADOS PARA A FUNÇÃO				
DESCRIÇÃO	CA	INDICAÇÃO		
Não aplicável	-	-		
DADOS EXISTENTES NA EMPRESA, INDICATIVO DE COMPROMETIMENTO À SAÚDE				
Não há				
RECOMENDAÇÕES E MEDIDAS DE CONTROLE RECOMENDADAS				
RISCO FÍSICO: Não recomendado, por não haver exposição a este agente ambiental.				
RISCO QUÍMICO: Não recomendado, por não haver exposição a este agente ambiental.				
RISCO BIOLÓGICO: Não recomendado, por não haver exposição a este agente ambiental.				

11.33. Planilha 33.1 – setor: Unidade de Humanização

FUNÇÃO: ASSISTENTE ADMINISTRATIVO		QTDE: 01	CH: 40h semanais	TIPO EXPOSIÇÃO: Sem exposição
DESCRIÇÃO DAS ATIVIDADES				
Receber e remessar correspondências e documentos; Preparar e encaminhar documentos; Manter os arquivos organizados e cadastrar os voluntários; Atender usuários, fornecer e receber informações; Participar da organização administrativa da Unidade de Humanização; Agendar consultas do atendimento terapêutico do trabalhador do HU; Fazer apoio administrativo nas ações que envolvam a Unidade de Humanização.				
MÁQUINAS E EQUIPAMENTOS UTILIZADOS				
RISCOS AMBIENTAIS				
RISCO	AGENTE	FONTE GERADORA	VIA DE TRANSMISSÃO	DANOS À SAÚDE
FÍSICO	Não aplicável	-	-	-
QUÍMICO	Não aplicável	-	-	-
BIOLÓGICO	Não aplicável	-	-	-
MEDIDAS DE CONTROLE JÁ EXISTENTES				
ADMINISTRATIVAS	Documento contendo as rotinas de trabalho			
COLETIVAS	Ventilação artificial, limpeza e desinfecção concorrente e terminal			
INDIVIDUAIS	Capacitação inicial e continuada sobre riscos biológicos e vacinação.			
EPIS INDICADOS PARA A FUNÇÃO				
DESCRIÇÃO	CA	INDICAÇÃO		
Não aplicável	-	-		
DADOS EXISTENTES NA EMPRESA, INDICATIVO DE COMPROMETIMENTO À SAÚDE				
Não há				
RECOMENDAÇÕES E MEDIDAS DE CONTROLE RECOMENDADAS				
RISCO FÍSICO: Não recomendado, por não haver exposição a este agente ambiental.				
RISCO QUÍMICO: Não recomendado, por não haver exposição a este agente ambiental.				
RISCO BIOLÓGICO: Não recomendado, por não haver exposição a este agente ambiental.				

12. RISCOS BIOLÓGICOS

12.1. Identificação dos riscos biológicos mais prováveis

Em conformidade com a NR-32.2.1

Setores: UTI, centro cirúrgico, enfermarias, laboratórios, CME				
Agente biológico	Fontes		Vias	
	Exposição	Reservatório	Transmissão	Entrada
VHA, VHB e VHC	Fômites, algodão, gazes, ataduras esparadrapos de curativos contaminados com secreções		Indireta	Via cutânea (secreções existentes nos materiais citados ao lado)
Setores: UTI, centro cirúrgico, enfermarias, laboratórios, CME				
HIV	Sangue e secreções dos pacientes que podem, por respingos, inoculação ou contato direto com a pele lesada, atingir o profissional de saúde.		Indireta, pelo contato com os materiais contaminados	Via percutânea (neste caso, por inoculação feita por materiais perfurocortantes).
Setores: UTI, centro cirúrgico, enfermarias, laboratórios				
Leptospira	Pacientes, Fômites, Material perfurocortantes, algodão utilizado em antissepsia; gazes, ataduras e esparadrapos de curativos.			

Setores: UTI, centro cirúrgico, enfermarias, laboratórios, CME				
Agente biológico	Fontes		Vias	
	Exposição	Reservatório	Transmissão	Entrada
Treponema pallidum (congênita)	Sangue e secreções dos pacientes que podem, por respingos, inoculação ou contato direto com a pele lesada, atingir o profissional de saúde.		Indireta	Via cutânea (secreções existentes nos materiais citados ao lado e percutânea (neste caso, por inoculação feita por materiais, perfurocortantes)
Setores: UTI, centro cirúrgico, enfermarias, laboratórios, CME				
Treponema pallidum (gestante)	Sangue e secreções dos pacientes que podem, por respingos, inoculação ou contato direto com a pele lesada, atingir o profissional de saúde.		Indireta, pelo contato com os materiais contaminados	Via percutânea (neste caso, por inoculação feita por materiais perfurocortantes).
Setores: UTI, centro cirúrgico, enfermarias, laboratórios, CME				
Treponema pallidum (adquirida)	Pacientes, Fômites, Material perfurocortantes, Algodão utilizado em antisepsia; gazes, ataduras e esparadrapos de curativos.		Indireta, pelo contato com os materiais contaminados	Via percutânea (neste caso, por inoculação feita por materiais perfurocortantes).

Setores: UTI, centro cirúrgico, enfermarias, laboratórios, CME				
Agente biológico	Fontes		Vias	
	Exposição	Reservatório	Transmissão	Entrada
Vírus varicela-zóster	Pacientes, Fômites contaminados por secreções mucosas e cutâneas (vesículas) de pacientes.		Direta, pelo ar e; Indireta, pelo contato com fômites recém-contaminados com secreções, mucosas ou cutâneas e entrada por respiratória.	Via respiratória (inalação);
Setores: UTI, centro cirúrgico, enfermarias, laboratórios, CME				
Neisseria meningitidis	Sangue e secreções dos pacientes que podem, por respingos, inoculação ou contato direto com a pele lesada, atingir o profissional de saúde.	Pacientes (incluídos portadores assistomáticos)	Indireta, pelo contato com os materiais contaminados	Via respiratória (inalação).
Setores: UTI, centro cirúrgico, enfermarias, laboratórios, CME				
Bordetella pertussis	Pacientes e objetos contaminados por secreções	Pacientes e objetos contaminados por secreções	Direta, pelo ar	Via respiratória

Setores: UTI, centro cirúrgico, enfermarias, laboratórios, CME				
Agente biológico	Fontes		Vias	
	Exposição	Reservatório	Transmissão	Entrada
Mycobacterium leprae				
Setores: UTI, centro cirúrgico, enfermarias, laboratórios, CME				
Mycobacterium tuberculosis	Pacientes	Pacientes	Direta, pelo ar	Via respiratória (por inalação)
Setores: UTI, centro cirúrgico, enfermarias, laboratórios, CME				
Clostridium tetani	Pacientes e objetos contaminados por secreções	Pacientes e objetos contaminados por secreções	Direta, pelo ar Indireta, pelo contato com fômites recém-contaminados com secreções, mucosas ou cutâneas	Via respiratória (inalação)
Coronavírus SARS-CoV-2	Pacientes e objetos contaminados por gotículas e aerossóis	Pacientes e Objetos ou superfícies contaminados por gotículas e aerossóis	Direta, pelo ar, Indireta, pelo contato com fômites recém-contaminados com secreções, mucosas ou cutâneas	Via respiratória (inalação)

Agente biológico	Transmissibilidade	Virulência	Persistência no ambiente
Mycobacterium tuberculosis	A transmissibilidade é facilitada na presença de doentes com a forma pulmonar bacilífera, especialmente se cavitária. Formas extra pulmonares e pulmonares paucibacilares e aquelas com lesões fechadas têm baixa transmissibilidade. A ausência de convivência íntima e demorada entre pacientes e profissionais dificulta a transmissão. A transmissibilidade persiste enquanto o doente elimina bacilos por via respiratória. Desaparece 15 dias do início do tratamento adequado.	Muito provável. A primoinfecção geralmente é inaparente. A evolução para formas graves, como tuberculose miliar e meningite tuberculosa, não é freqüente em adultos sem vulnerabilidade imunológica.	Apenas 1% dos bacilos nas gotículas suspensas sobrevivem por algumas horas, desde que estejam em locais sem ventilação e não expostos à luz solar. Permanecem viáveis até por semanas em objetos e vestes guardados em lugares com pouca luz solar.
Neisseria meningitidis	Ocorre quando houver agente na nasoraringe. Cessa depois de 24h de tratamento adequado com antibióticos. Aglomerações em locais fechados torna mais fácil a disseminação.	Alta virulência, provocando meningite ou sepse sempre graves, com letalidade. Complicações são freqüentes: necroses profundas de pele, surdez, artrite e etc...	A baixa umidade do ar e a baixa temperatura prolongam a viabilidade do meningococo no meio ambiente.

Agente biológico	Transmissibilidade	Virulência	Persistência no ambiente
VHA	A transmissibilidade já começa durante o período de incubação, que vai de 10 a 50 dias (é máxima a partir de sua segunda metade). Persiste durante alguns dias a partir do aparecimento da icterícia (geralmente por não mais que 7dias).	Não apresenta alta virulência; geralmente a doença é benigna,mas existem casos graves.	Permanece viável na água por vários anos. Em superfícies e objetos contaminados, sob temperatura ambiente baixa, conserva sua capacidade infectante por menos 7 dias; sob temperatura de 37°C, por 3 dias.
VHB	A partir de um paciente inicia-se duas a três semanas antes dos primeiros sintomas e persiste por períodos prolongados (enquanto durar o virema). O contato direto de mucosas e pele não integra (queimaduras, escoriações, arranhaduras ou outras lesões) do profissional com superfícies contaminadas pode transmitir o vírus. Acidentes envolvendo sangue e derivados são os que têm mais chances de transmissibilidade. Sangue de pacientes HBeAg+, que indica replicação viral, oferece maior risco.	Muito variável. A gravidade vai de casos inaparentes a fulminantes, fatais, e à cronicidade.	Sobrevive, à temperatura ambiente, durante semanas no sangue seco; em superfícies, por pelo menos uma semana.

Agente biológico	Transmissibilidade	Virulência	Persistência no ambiente
VHC	Baixa transmissibilidade por exposição de mucosa e sangue. Ainda não foram identificados casos de transmissão pela pele, mesmo não íntegra. O risco de transmissão por outros fluídos que não o sangue não está quantificado, mas também é baixo. A transmissão inicia-se de uma a várias semanas antes dos sintomas e persiste por tempo indefinido (enquanto houver viremia).	Muito variável. A gravidade vai de infecções inaparentes a raros casos fulminantes; no entanto, a longo prazo, a doença têm frequentemente evolução desfavorável.	As informações sobre a sobrevivência do VHC no ambiente são limitados. Sabe-se, porém, que sobrevive no sangue seco por semanas à temperatura ambiente
Vírus da varicela-zóster	A varicela tem transmissibilidade alta; inicia-se 1 a 2 dias antes da erupção e persiste por até 7 dias após o surgimento do primeiro grupo de vesículas (a transmissibilidade só cessa quando houver crostas). Pacientes com imunodepressão podem transmitir por mais tempo.	Variável. Causa doença mais grave em adultos do que nas crianças. Imunodeprimidos podem ter formas muito graves.	Permanece viável em secreções deixadas em superfícies por curtos períodos; a luz contribui para sua inativação.
HIV	A transmissibilidade é maior quando são inoculados no profissional, em acidentes com material perfurocortante, sangue e derivados e fluídos corpóreos com sangue contaminados com o vírus. Outras secreções (sêmem, secreção vaginal, LCR, leite humano, exsudatos, líquidos serosos, líquido aminoático, saliva, fezes, urina) são de menor risco.	O início da .infecção quase sempre não é detectado. A evolução para AIDS ocorre em períodos variáveis. Alta letalidade a longo prazo.	À temperatura ambiente, em superfície seca, mantém-se viável por até 7 dias; na água, até por 15 dias. É resistente a radiação ultravioleta.

Agente biológico	Transmissibilidade	Virulência	Persistência no ambiente
Bordetella pertussis	A maior transmissibilidade da doença ocorre na fase catarral. Para efeito de controle, considera-se que o período de transmissão se estende de sete dias após o contato com um doente - final do período de incubação - até três semanas após o início dos acessos de tosse típicos da doença (fase paroxística).	Muito variável. Após um período de incubação que varia de 7 a 10 dias.	À temperatura ambiente, em superfície fria, mantém-se viável por até 10 dias.
Coronavírus SARS-CoV-2	A COVID-19 tem o período de incubação varia entre 2 e 14 dias, sendo 5 dias em média. A transmissão ocorre principalmente após 7 dias do início dos sintomas, mas já ocorreram casos de transmissão por pessoas assintomáticas.	Acontece quando alguém entra em contato com as secreções de uma pessoa infectada, como gotículas na tosse. Dependendo da virulência do vírus, tosse, espirro ou aperto de mão podem causar exposição. O vírus também pode ser transmitido ao tocar em algo que uma pessoa infectada tocou e depois em sua boca, nariz ou olhos. Às vezes, os profissionais da saúde podem ser expostos manipulando os resíduos de um paciente, de acordo com o CDC.	Existem alguns estudos preliminares sobre quanto tempo o vírus que causa a COVID-19 sobrevive na superfície - ele parece se comportar como outros coronavírus. Esses estudos sugerem que os coronavírus (incluindo informações preliminares sobre o vírus que causa a COVID-19) podem persistir nas superfícies por algumas horas

12.2. Identificação dos riscos biológicos mais prováveis – outras informações científicas

Riscos de transmissão ocupacional

Devem ser considerados fluídos biológicos de riscos o sangue e líquidos orgânicos contendo sangue. São potencialmente infectantes: sêmem, secreção vaginal, liquor, líquido sinovial, peritônio, pericárdio e amniótico.

Suor, lágrimas Suor, lágrimas, fezes, urina, vômitos, secreções nasais e saliva (exceto em ambiente odontológico) são líquidos biológicos sem risco de transmissão ocupacional do HIV.

Nesses casos, a quimioprofilaxia e o acompanhamento sorológico não são recomendados. No entanto, a presença de sangue nesses líquidos torna-os infectantes. A maioria dos acidentes está relacionada com a venopunção, administração de medicação no acesso venoso e reencape de agulhas após o uso. São, portanto, potencialmente preveníveis. Os ferimentos com agulhas e material perfurocortante são considerados os de maior risco por serem potencialmente capazes de transmitir mais de 20 patógenos diferentes (COLLINS, KENNEDY, 1987), sendo o Vírus da Imunodeficiência Humana (HIV), o da hepatite B e o da hepatite C os agentes infecciosos mais comumente envolvidos (BELTRAMI et al., 2000; ASSOCIATION FOR PROFESSIONAL IN INFECTION CONTROL AND EPIDEMIOLOGY, 1998).

Frequência das exposições

Várias estatísticas mostram que a enfermagem é uma das principais categorias profissionais sujeitas a exposições a materiais biológicos. O número elevado de exposições relaciona-se com o fato de o grupo ser o maior nos serviços de saúde, ter mais contato direto na assistência aos pacientes e também ao tipo e a frequência de procedimentos realizados por seus profissionais. A frequência de exposições é maior entre técnicos de enfermagem quando comparados a profissionais de nível de instrução superior. Os riscos de exposição entre médicos variam conforme as diferentes especialidades.

c) Infecções de transmissão ocupacional improvável

Considerando-se as características da assistência prestada, o perfil epidemiológico da clientela atendida e evidências disponíveis na literatura médica (ver, por exemplo, AYLIFFE, G. A. J. et al. Controle de Infecção Hospitalar, 2004), é altamente improvável que sejam transmitidas aos profissionais de saúde contemplados neste PPRA infecções como micoses, protozooses, helmintíases, gastroenterites por outros microrganismos que não os citados, raiva, mononucleose infecciosa, febre reumática, infecções urinárias, pediculoses, escabioses, entre outras.

13. ESTABELECIMENTO DE PRIORIDADES E METAS DE AVALIAÇÃO E CONTROLE

13.1. Prioridades

O estabelecimento de prioridades conterà todas as medidas necessárias e suficientes para eliminação, minimização ou controle dos riscos ambientais. Constam no item 06 denominado “prioridades”.

13.2. Metas de avaliação e controle

Sua eficácia deverá ser observada por meio de avaliações periódicas (Relatórios de inspeções, pareceres) e análises por parte do Programa de Controle Médico de Saúde Ocupacional, que deverá subsidiar a reformulação, por ocasião do replanejamento.

14. IMPLANTAÇÃO DAS MEDIDAS DE CONTROLE E AVALIAÇÃO DE SUA EFICÁCIA

Serão adotadas as medidas necessárias suficientes para a eliminação, a minimização ou o controle dos riscos ambientais sempre que forem verificadas uma ou mais das seguintes situações:

- a) identificação, na fase de antecipação, de risco potencial à saúde;
- b) constatação, na fase de reconhecimento de risco evidente à saúde;
- c) quando os resultados das avaliações quantitativas da exposição dos trabalhadores excederem os valores dos limites previstos na NR-15 ou, na ausência destes os valores limites de exposição ocupacional adotados pela ACGIH - American Conference of Governmental Industrial Hygienists, ou aqueles que venham a ser estabelecidos em negociação coletiva de trabalho, desde que mais rigorosos do que os critérios técnico legais estabelecidos;
- d) quando, através do controle médico da saúde, ficar caracterizado onexo causal entre danos observados na saúde os trabalhadores e a situação de trabalho a que eles ficam expostos.

O estudo, desenvolvimento e implantação de medidas de proteção coletiva obedecera à seguinte hierarquia:

- a) medidas que eliminam ou reduzam a utilização ou a formação de agentes prejudiciais à saúde;
- b) medidas que previnam a liberação ou disseminação desses agentes no ambiente de trabalho;
- c) medidas que reduzam os níveis ou a concentração desses agentes no ambiente de trabalho.

A implantação de medidas de caráter coletivo deverá ser acompanhada de treinamento dos trabalhadores quanto aos procedimentos que assegurem a sua eficiência e de informação sobre as

eventuais limitações de proteção que ofereçam.

Quando for comprovado a inviabilidade técnica da adoção de medidas de proteção coletiva ou quando estas não forem suficientes ou encontrarem-se em fase de estudo, planejamento ou implantação, ou ainda em caráter complementar ou emergencial, deverão ser adotadas outras medidas, obedecendo-se à seguinte hierarquia:

a) Medidas de caráter administrativo ou de organização do trabalho;

b) Utilização de equipamento de proteção individual - EPI.

A utilização de EPI no âmbito do programa deverá considerar as Normas Legais e Administrativas em vigor e envolver no mínimo:

b.1) seleção do EPI adequado tecnicamente ao risco a que o trabalhador está exposto e à atividade exercida, considerando-se a eficiência necessária para o controle da exposição ao risco e o conforto oferecido segundo avaliação do trabalhador usuário;

b.2) programa de treinamento dos trabalhadores quanto à sua correta utilização e orientação sobre as limitações de proteção que o EPI oferece;

b.3) estabelecimento de normas ou procedimento para promover o fornecimento, o uso, a guarda, a higienização, a conservação, a manutenção e a reposição do EPI, visando garantir as condições de proteção originalmente estabelecidas;

b.4) caracterização das funções ou atividades dos trabalhadores, com a respectiva identificação dos EPI utilizados para os riscos ambientais.

Para o monitoramento da exposição dos trabalhadores e das medidas de controle, deve ser realizada uma avaliação sistemática e repetitiva da exposição a um dado risco, visando à introdução ou modificação das medidas de controle, sempre que necessário.

Acompanhamento das medidas de controle será feita pelo (s) responsável (veis) pela implementação, que deverá (ao) verificar e relatar a execução das ações previstas, se cronogramas e metas foram cumpridos, a adequação ou não da metodologia e estratégia de ação.

15. MONITORAMENTO DA EXPOSIÇÃO AOS RISCOS

O monitoramento será realizado através de novas avaliações da exposição, conforme segue:

- a) A qualquer momento quando se estabelecer nexo causal entre um agravo à saúde do trabalhador e determinada exposição;
- b) Para riscos de avaliação qualitativa, nas inspeções durante a realização das tarefas;

c) Para os riscos avaliados quantitativamente, obedecendo-se os seguintes critérios:

Situação da exposição	Periodicidade máxima de monitoramento
Irrelevante	Monitoramento desnecessário
Baixa	Quadrienal
Moderada	Bienal
Excessiva	A qualquer momento para verificar a eficácia das medidas de controle recém-implantadas ou visando a modificar as já existentes.

Este cronograma poderá ser alterado segundo as necessidades do PPRA

Item	Ações	Metas	P	Responsável	Cronograma das ações – 2021 / 2022													
					Jul	Ago	Set	Out	Nov	Dez	Jan	Fev	Mar	Abr	Mai	Jun		
6.	Revisar o Plano de Ação em Emergência.	Plano Revisado	2	SOST														
7.	Realizar treinamento de combate ao incêndio	Alcançar 70% dos setores	3	SOST														
8.	Realizar treinamentos temática NR-32, Fluxo de Atendimento de Acidentes	Alcançar 80% dos setores	3	SOST														
9.	Acompanhar a manutenção nível 2 e 3 dos extintores.	Alcançar 100% dos extintores vencidos	3	SOST														
10.	Revisar portaria da Comissão de perfurocortantes	Comissão revisada	2	SOST/Gerência Administrativa														
11.	Revisar o PPRA	Revisão anual	3	SOST														
12.	Realizar medições ambientais (físicos/químicos.)	Avaliar 100% dos locais de riscos																

17. FORMA DE REGISTRO, MANUTENÇÃO E DIVULGAÇÃO DOS DADOS

Ações	Registro	Manutenção	Divulgação
5,7,8	Lista de Frequência	Arquivo na pasta denominada “Treinamentos”, mantida na sala do SOST	Afixação de relação de treinamento, nos postos de trabalho, site ou tela desktop
1	Fichas individuais de controle de EPI’s e Lista de Frequência	Arquivo das fichas na pasta denominada “Distribuição de EPIs”, mantida na sala do SOST. Lista de Frequência na UDP.	Durante a integração de novos funcionários e nos treinamentos, através das ordens de serviços.
2	Planilha de Atividades e geração de relatórios de Inspeção	Arquivo na rede e Relatórios de Inspeção arquivados na pasta “Inspeções”	Envio de relatórios ao setor responsável / envolvido
9	Formulário / planilha de checagem contendo os itens a serem verificados.	Planilhas e relatórios arquivados na pasta “Manutenção de Extintores”	Reuniões e treinamentos nas áreas
6, 11,12	Documentos revisados	Arquivados na sala do SOST	Durante os treinamentos e disponibilização no Site
3, 4, 5	Documentos gerados e emitidos	Arquivados na sala de arquivo da DIVGP (RH) e no SOST	Durante os treinamentos e disponibilização no Site
10, 12	Documentos gerados	Arquivados na sala do SOST	Reuniões e treinamentos nas áreas

18. RECOMENDAÇÕES FINAIS

Quanto às medidas de proteção, para prevenir, controlar, neutralizar e/ou eliminar os riscos, recomendamos a adoção das seguintes medidas:

- Medidas de proteção coletiva, como o isolamento, enclausuramento e manutenção das máquinas, e outras medidas que visem a prevenção, neutralização e/ou eliminação do risco ou agente nocivo, na sua fonte ou trajetória;
- Se não forem viáveis as medidas sugeridas acima, recomenda-se a adoção de medidas de caráter administrativo como afastar do ruído (fisicamente ou redução da jornada de trabalho);
- Se não forem viáveis as medidas apresentadas, utilizar equipamento de proteção individual - EPI.

Portanto, sempre que for recomendado medidas de proteção individual deve-se primeiramente avaliar as condições de implantação de medidas de proteção coletivas e administrativas.

A caracterização da exposição foi realizada em conformidade com os parâmetros estabelecidos na legislação trabalhista e previdenciária vigentes.

Este programa permanecerá válido enquanto forem mantidas as condições na empresa por ocasião da vistoria, quaisquer alterações que venham a ocorrer nas atividades, planta física e equipamentos, exigirão novas análises.

Colocamo-nos à disposição para quaisquer esclarecimentos que se façam necessários. Este programa contém 262 páginas e 04 anexos, sendo que nesta página assino este documento e o rubrico e nos anexos estarão minha assinatura e rubrica.

Este programa contém 259 páginas e 07 anexos, sendo que nesta página assino este documento e o rubrico e nos anexos estarão minha assinatura e rubrica.

São Luís – MA, 15 de junho de 2021.

 PAULO HENRIQUE CRUZ GOMES Engenheiro Segurança do Trabalho CREA 5125/MA/ RN 110356493-5 Matrícula 2166753	 SAULO GANÉO Engenheiro de Saúde e Segurança CREA/MA 261302994-3 Matrícula 3075646
--	---

- 20. LEGISLAÇÃO E/OU DOCUMENTAÇÃO PERTINENTE CONSULTADA**
GONÇALVES, Edwar Abreu; GONÇALVES, José Alberto de Abreu. Segurança e saúde no trabalho em 2000 perguntas e respostas. **5. ed. São Paulo: Ltr, 2013. 1069 p.**
MINISTÉRIO DO TRABALHO E EMPREGO. NR 32 Segurança e saúde no trabalho em Serviço de Saúde. Disponível em <http://portal.mte.gov.br/legislacao/normas-regulamentadoras-1.htm>. Acesso em 19 Jun.2013.
- MINISTÉRIO DO TRABALHO E EMPREGO. NR 09** Programa de Prevenção de Riscos Ambientais - PPRA. Disponível em <http://portal.mte.gov.br/legislacao/normas-regulamentadoras-1.htm>. Acesso em 19 Jun.2013.
- MINISTÉRIO DO TRABALHO E EMPREGO. NR 06 –** Equipamento de Proteção Individual - EPI. Disponível em <http://portal.mte.gov.br/legislacao/normas-regulamentadoras-1.htm>. Acesso em 19 Jun.2013.
- MINISTÉRIO DO TRABALHO E EMPREGO. NR 15 –** Atividades e Operações Insalubres. Disponível em <http://portal.mte.gov.br/legislacao/normas-regulamentadoras-1.htm>. Acesso em 19 Jun.2013.
- MINISTÉRIO DO TRABALHO E EMPREGO. (Org.).** Guia Técnico Risco Biológico: Os Riscos Biológicos no Âmbito da Norma Regulamentadora NR 32. Brasília – DF. 2008. Disponível em: portal.mte.gov.br/data/files/.../guia_tecnico_cs3.pdf. Acesso em: 19 de jun de 2013.
- MINISTÉRIO DA SAÚDE, SECRETARIA DE VIGILÂNCIA EM SAÚDE (org).** Sistema Nacional de Vigilância em Saúde: Relatório de Situação: Maranhão (Série C. Projetos, Programas e Relatórios). 5. ed. – Brasília-DF. 2011. 35 p.
- MINISTÉRIO DA SAÚDE (org).** Doenças Infecciosas e Parasitárias: Guia de Bolso. 5. Ed. – Brasília-DF, 2010. 439 p. Disponível em: http://bvsmis.saude.gov.br/bvs/publicacoes/doencas_infecciosas_parasitaria_guiabolso.pdf. Acesso em: 19 de julho de 2013.
- PPRA e PCMSO em serviços de saúde/ MARCOS GUIMARÃES PAIVA.---** São Paulo: LTr, 2012.

19. ANEXO 1 - HISTOGRAMA 1**Dados da Avaliação**

DADOS DA AVALIAÇÃO	
EMPRESA	Hospital Universitário Materno Infantil
LOCAL	Central de Material Esterilizado - CME
NÍVEL DE CRITÉRIO	85 dB
NÍVEL LIMIAR	80/82 dB
PONDERAÇÃO DE TEMPO	Lento A
DATA	12/8/2014
HORA DE INÍCIO	14:38:43
HORA DE TÉRMINIO	15:47:36
TEMPO DE EXPOSIÇÃO	01:08:54

Duplicação da dose (Fator de dobra)	Valor da Dose (% 06 Horas)	Valor do Leq (06 Horas)
q=5	23,4	74,5
q=3	17,9	77,6

Histograma

Arquivo 11673_140812_143843

Períodos 1m

Início 12/08/14 14:38:43

Fim 12/08/14 15:47:43

Localização WED 11673

Ponderação A

Tipo de dados Leq

Unidade dB

Período de início Leq Lmin Lmax

12/08/14 14:38:43 76,8 72,4 81,3

12/08/14 14:39:43 80,1 73,5 85,6

12/08/14 14:40:43 79,4 74,6 84,6

12/08/14 14:41:43 78,6 73,2 87,6

12/08/14 14:42:43 78,9 73,6 84,6

12/08/14 14:43:43 78,5 72,7 85,5

12/08/14 14:44:43	74,4	56,0	83,9
12/08/14 14:45:43	73,8	55,5	81,2
12/08/14 14:46:43	83,4	61,0	87,8
12/08/14 14:47:43	79,4	71,5	88,9
12/08/14 14:48:43	82,6	71,3	88,3
12/08/14 14:49:43	84,9	67,4	91,0
12/08/14 14:50:43	85,1	71,5	92,0
12/08/14 14:51:43	74,4	57,6	81,0
12/08/14 14:52:43	80,9	58,1	87,8
12/08/14 14:53:43	82,6	70,3	92,4
12/08/14 14:54:43	82,6	72,5	90,3
12/08/14 14:55:43	84,2	68,9	93,5
12/08/14 14:56:43	81,1	68,3	86,7
12/08/14 14:57:43	81,9	58,8	87,7
12/08/14 14:58:43	79,0	56,9	88,7
12/08/14 14:59:43	83,7	63,5	88,3
12/08/14 15:00:43	83,5	58,4	87,0
12/08/14 15:01:43	82,5	56,8	86,8
12/08/14 15:02:43	84,0	71,3	87,6
12/08/14 15:03:43	83,9	70,0	89,2
12/08/14 15:04:43	82,8	69,1	88,2
12/08/14 15:05:43	84,3	70,7	93,7
12/08/14 15:06:43	83,2	58,9	86,7
12/08/14 15:07:43	83,5	61,5	89,7
12/08/14 15:08:43	82,7	59,1	87,2
12/08/14 15:09:43	81,2	56,9	84,7
12/08/14 15:10:43	79,5	57,1	84,3
12/08/14 15:11:43	80,9	56,7	85,8
12/08/14 15:12:43	82,1	69,4	85,8
12/08/14 15:13:43	82,5	59,4	86,6
12/08/14 15:14:43	81,4	57,6	86,2
12/08/14 15:15:43	80,7	58,0	89,2
12/08/14 15:16:43	69,9	57,7	83,5
12/08/14 15:17:43	77,9	57,7	82,0
12/08/14 15:18:43	78,9	70,0	82,7
12/08/14 15:19:43	78,0	66,9	82,7
12/08/14 15:20:43	71,4	65,7	76,0
12/08/14 15:21:43	77,4	65,3	81,7
12/08/14 15:22:43	78,6	73,6	81,8
12/08/14 15:23:43	76,7	66,0	80,8
12/08/14 15:24:43	75,9	65,6	82,2
12/08/14 15:25:43	79,2	65,1	84,4

12/08/14 15:26:43	78,6	70,4	82,5
12/08/14 15:27:43	79,8	65,8	83,6
12/08/14 15:28:43	81,7	69,8	86,7
12/08/14 15:29:43	77,8	63,6	83,9
12/08/14 15:30:43	80,2	69,1	84,2
12/08/14 15:31:43	79,5	69,1	82,3
12/08/14 15:32:43	78,2	58,7	82,5
12/08/14 15:33:43	77,6	56,3	82,2
12/08/14 15:34:43	79,6	59,9	83,7
12/08/14 15:35:43	76,7	62,3	82,2
12/08/14 15:36:43	80,7	67,6	88,6
12/08/14 15:37:43	79,0	66,7	87,5
12/08/14 15:38:43	78,1	61,6	89,8
12/08/14 15:39:43	77,6	63,7	85,9
12/08/14 15:40:43	79,3	57,4	86,4
12/08/14 15:41:43	81,9	59,6	86,9
12/08/14 15:42:43	77,4	59,6	84,7
12/08/14 15:43:43	79,3	70,6	84,1
12/08/14 15:44:43	77,8	69,0	81,6
12/08/14 15:45:43	77,1	67,1	81,1
12/08/14 15:46:43	79,2	60,6	83,1
Global	80,7	55,5	93,7

Gráfico

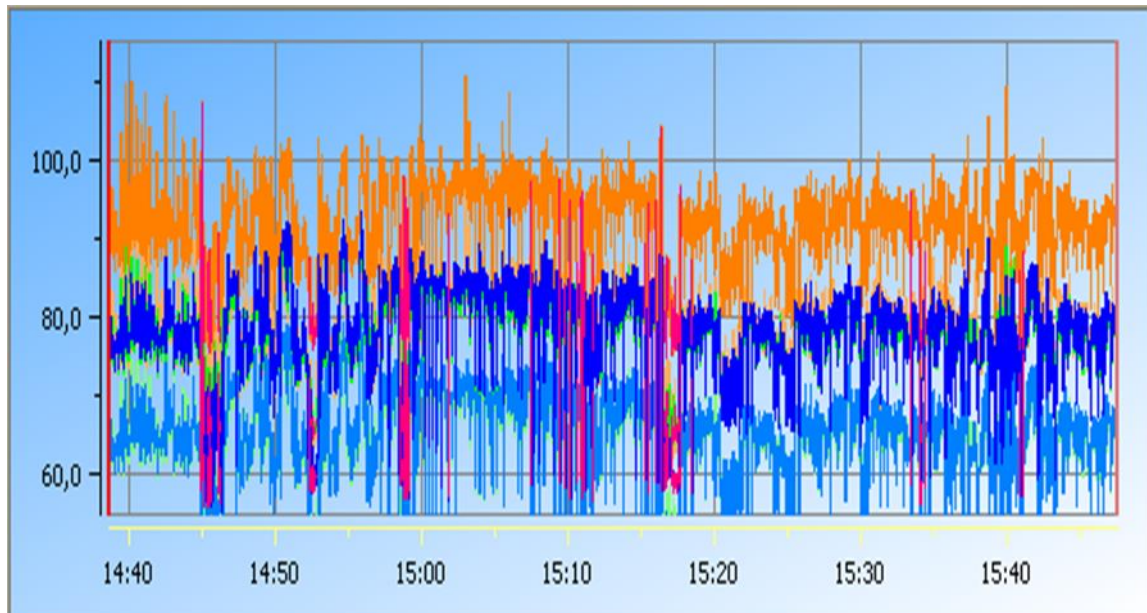

20. ANEXO 2 - HISTOGRAMA 2**Dados da Avaliação**

DADOS DA AVALIAÇÃO	
EMPRESA	Hospital Universitário Materno Infantil
LOCAL	UTI NEO NATAL
NÍVEL DE CRITÉRIO	85 dB
NÍVEL LIMIAR	80/82 dB
PONDERAÇÃO DE TEMPO	Lento A
DATA	12/8/2014
HORA DE INÍCIO	14:38:43
HORA DE TÉRMINIO	15:47:36
TEMPO DE EXPOSIÇÃO	01:08:54

Duplicação da dose (Fator de dobra)	Valor da Dose (% 08 Horas)	Valor do Leq (06 Horas)
q=5	23,4	74,5
q=3	17,9	77,6

Histograma

Arquivo 11673_140812_143843

Períodos 1m

Início 12/08/14 14:38:43

Fim 12/08/14 15:47:43

Localização WED 11673

Ponderação A

Tipo de dados Leq

Unidade dB

Período de início Leq Lmin Lmax

12/08/14 14:38:43 76,8 72,4 81,3

12/08/14 14:39:43 80,1 73,5 85,6

12/08/14 14:40:43 79,4 74,6 84,6

12/08/14 14:41:43	78,6	73,2	87,6
12/08/14 14:42:43	78,9	73,6	84,6
12/08/14 14:43:43	78,5	72,7	85,5
12/08/14 14:44:43	74,4	56,0	83,9
12/08/14 14:45:43	73,8	55,5	81,2
12/08/14 14:46:43	83,4	61,0	87,8
12/08/14 14:47:43	79,4	71,5	88,9
12/08/14 14:48:43	82,6	71,3	88,3
12/08/14 14:49:43	84,9	67,4	91,0
12/08/14 14:50:43	85,1	71,5	92,0
12/08/14 14:51:43	74,4	57,6	81,0
12/08/14 14:52:43	80,9	58,1	87,8
12/08/14 14:53:43	82,6	70,3	92,4
12/08/14 14:54:43	82,6	72,5	90,3
12/08/14 14:55:43	84,2	68,9	93,5
12/08/14 14:56:43	81,1	68,3	86,7
12/08/14 14:57:43	81,9	58,8	87,7
12/08/14 14:58:43	79,0	56,9	88,7
12/08/14 14:59:43	83,7	63,5	88,3
12/08/14 15:00:43	83,5	58,4	87,0
12/08/14 15:01:43	82,5	56,8	86,8
12/08/14 15:02:43	84,0	71,3	87,6
12/08/14 15:03:43	83,9	70,0	89,2
12/08/14 15:04:43	82,8	69,1	88,2
12/08/14 15:05:43	84,3	70,7	93,7
12/08/14 15:06:43	83,2	58,9	86,7
12/08/14 15:07:43	83,5	61,5	89,7
12/08/14 15:08:43	82,7	59,1	87,2
12/08/14 15:09:43	81,2	56,9	84,7
12/08/14 15:10:43	79,5	57,1	84,3
12/08/14 15:11:43	80,9	56,7	85,8
12/08/14 15:12:43	82,1	69,4	85,8
12/08/14 15:13:43	82,5	59,4	86,6
12/08/14 15:14:43	81,4	57,6	86,2
12/08/14 15:15:43	80,7	58,0	89,2
12/08/14 15:16:43	69,9	57,7	83,5
12/08/14 15:17:43	77,9	57,7	82,0
12/08/14 15:18:43	78,9	70,0	82,7
12/08/14 15:19:43	78,0	66,9	82,7
12/08/14 15:20:43	71,4	65,7	76,0
12/08/14 15:21:43	77,4	65,3	81,7
12/08/14 15:22:43	78,6	73,6	81,8

12/08/14 15:23:43	76,7	66,0	80,8
12/08/14 15:24:43	75,9	65,6	82,2
12/08/14 15:25:43	79,2	65,1	84,4
12/08/14 15:26:43	78,6	70,4	82,5
12/08/14 15:27:43	79,8	65,8	83,6
12/08/14 15:28:43	81,7	69,8	86,7
12/08/14 15:29:43	77,8	63,6	83,9
12/08/14 15:30:43	80,2	69,1	84,2
12/08/14 15:31:43	79,5	69,1	82,3
12/08/14 15:32:43	78,2	58,7	82,5
12/08/14 15:33:43	77,6	56,3	82,2
12/08/14 15:34:43	79,6	59,9	83,7
12/08/14 15:35:43	76,7	62,3	82,2
12/08/14 15:36:43	80,7	67,6	88,6
12/08/14 15:37:43	79,0	66,7	87,5
12/08/14 15:38:43	78,1	61,6	89,8
12/08/14 15:39:43	77,6	63,7	85,9
12/08/14 15:40:43	79,3	57,4	86,4
12/08/14 15:41:43	81,9	59,6	86,9
12/08/14 15:42:43	77,4	59,6	84,7
12/08/14 15:43:43	79,3	70,6	84,1
12/08/14 15:44:43	77,8	69,0	81,6
12/08/14 15:45:43	77,1	67,1	81,1
12/08/14 15:46:43	79,2	60,6	83,1
Global	80,7	55,5	93,7

21. ANEXO 3 - CERTIFICADO DE CALIBRAÇÃO

CERTIFICADO DE CALIBRAÇÃO DOSÍMETRO WED 7 da 01DB



CALILAB – LABORATÓRIO DE CALIBRAÇÃO DE ENSAIOS
RBC - REDE BRASILEIRA
DE CALIBRAÇÃO



CERTIFICADO DE CALIBRAÇÃO Nº RBC3-7438-555

1- CLIENTE/EQUIPAMENTO

Nome: Alberto Carvalho Costa
Endereço: Rua Miragem do Sol, 27 Apto. 101 – Jardim Renascença – São Luiz – MA Cep 65075-760

Equipamento: Audiodosímetro (medidor de exposição)
Fabricante: 01dB
Modelo: Wed
Classe: 2

Número de Série: 11673
Identificação: ---

Data da calibração: 22/01/14
Processo: 10436

2- PADRÃO E INSTRUMENTAÇÃO

Descrição	Código	Certificado:	Emitente:	Validade:
Gerador Arbitrário	P144	DIMCI 2258/2009	INMETRO	15/01/15
Termômetro	P108		Atenuador de Passo	P127
Higrômetro	P107			
Barômetro	P106			

3- INFORMAÇÕES DE CALIBRAÇÃO

Procedimento: Método de calibração de acordo com a norma IEC61252: 1993- Specification for personal sound exposure meters.

Características: São realizados os testes de linearidade, ponderação em frequência, resposta a sinais de curta duração, resposta ao pulso unipolar.

Condições ambientais: Temperatura: 23,0C, umidade relativa: 64%, Pressão Atmosférica: 93,3 kPa.

Observações gerais:

- 1-Os resultados apresentados referem-se à medida dos valores encontrados.
- 2-Cada Incerteza Expandida de Medição (U) relatada é declarada como a incerteza padrão de medição multiplicada pelo fator de abrangência k, para uma probabilidade de abrangência de aproximadamente 95%.
- 3-O presente certificado de calibração é valido apenas para o Audiodosímetro (medidor de exposição) acima descrito, não sendo extensivo a quaisquer outros, ainda que similares.
- 4-Este certificado de calibração somente pode ser reproduzido completo. Reproduções para fins de divulgação em material publicitário, bem como reproduções parciais, requerem autorização escrita do laboratório emitente. Nenhuma reprodução poderá ser usada de maneira enganosa.
- 5-Cgcre/Inmetro is Signatory of the ILAC Mutual Recognition Arrangement. Cgcre/Inmetro is Signatory of a Bilateral Mutual Agreement with EA. Cgcre/Inmetro is signatory of the IAAC Mutual Recognition Arrangement.

Executante: 

Responsável: 

Página: 1/2

Este certificado atende os requisitos de acreditação pela Cgcre/Inmetro que avaliou a competência do laboratório e comprovou a sua rastreabilidade a padrões nacionais de medida (ou ao Sistema Internacional de Unidades – SI).

22. ANEXO 4 – HISTOGRAMA 2**Dados da Avaliação**

DADOS DA AVALIAÇÃO	
EMPRESA	Hospital Materno Infantil
SETOR	UTI Pediatria
NÍVEL DE CRITÉRIO	65 dB
NÍVEL LIMIAR	60 dB
PONDERAÇÃO DE TEMPO	Lento A
DATA	12/08/2014
HORA DE INÍCIO	07:01:34
HORA DE TÉRMINIO	19:00:34
TEMPO DE EXPOSIÇÃO	11:59:00

Valor do Leq (12 Horas)
65,3

Histograma

Arquivo: 11675_13040 3_070134.C MG			
Períodos: 1m			
Início: 12/08/14 07:01:34			
Fim: 12/08/14 19:00:34			
Localização: WED 11673			
Ponderação: A			
Tipo de dados: Lento			
Unidade: dB			
Pe	L	L	L
r	e	m	m
o	q	i	a
d		n	x
e			
de			
in			
íci			
o			
03	6	6	6
/0	7	7	7
4/	,	,	,
13	3	3	3
07			
:0			
1:			
34			
03	6	6	6
/0	6	6	6
4/	,	,	,
13	6	6	6

07			
:0			
2:			
34			
03	6	6	6
/0	4	4	4
4/	,	,	,
13	6	6	6
07			
:0			
3:			
34			
03	6	6	6
/0	5	5	5
4/	,	,	,
13	4	4	4
07			
:0			
4:			
34			
03	6	6	6
/0	7	7	7
4/	,	,	,
13	8	8	8
07			
:0			
5:			
34			
03	6	6	6
/0	3	3	3
4/	,	,	,
13	7	7	7
07			
:0			
6:			
34			
03	6	6	6
/0	4	4	4

4/	,	,	,
13	2	2	2
07			
:0			
7:			
34			
03	6	6	6
/0	3	3	3
4/	,	,	,
13	5	5	5
07			
:0			
8:			
34			
03	6	6	6
/0	3	3	3
4/	,	,	,
13	0	0	0
07			
:0			
9:			
34			
03	6	6	6
/0	2	2	2
4/	,	,	,
13	7	7	7
07			
:1			
0:			
34			
03	6	6	6
/0	2	2	2
4/	,	,	,
13	3	3	3
07			
:1			
1:			
34			

03	6	6	6
/0	4	4	4
4/	,	,	,
13	5	5	5
07			
:1			
2:			
34			
03	6	6	6
/0	3	3	3
4/	,	,	,
13	6	6	6
07			
:1			
3:			
34			
03	6	6	6
/0	4	4	4
4/	,	,	,
13	8	8	8
07			
:1			
4:			
34			
03	6	6	6
/0	3	3	3
4/	,	,	,
13	7	7	7
07			
:1			
5:			
34			
03	6	6	6
/0	3	3	3
4/	,	,	,
13	8	8	8
07			
:1			

6:			
34			
03	6	6	6
/0	4	4	4
4/	,	,	,
13	0	0	0
07			
:1			
7:			
34			
03	6	6	6
/0	3	3	3
4/	,	,	,
13	1	1	1
07			
:1			
8:			
34			
03	6	6	6
/0	3	3	3
4/	,	,	,
13	2	2	2
07			
:1			
9:			
34			
03	6	6	6
/0	1	1	1
4/	,	,	,
13	7	7	7
07			
:2			
0:			
34			
03	6	6	6
/0	2	2	2
4/	,	,	,
13	3	3	3
07			
:2			
1:			
34			

03	6	6	6
/0	0	0	0
4/	,	,	,
13	9	9	9
07			
:2			
2:			
34			
03	6	6	6
/0	0	0	0
4/	,	,	,
13	8	8	8
07			
:2			
3:			
34			
03	6	6	6
/0	2	2	2
4/	,	,	,
13	6	6	6
07			
:2			
4:			
34			
03	6	6	6
/0	1	1	1
4/	,	,	,
13	9	9	9
07			
:2			
5:			
34			
03	6	6	6
/0	2	2	2
4/	,	,	,
13	0	0	0
07			
:2			
6:			
34			
03	6	6	6
/0	2	2	2
4/			

13	,	,	,
07	6	6	6
:2			
7:			
34			
03	6	6	6
/0	1	1	1
4/	,	,	,
13	7	7	7
07			
:2			
8:			
34			
03	6	6	6
/0	3	3	3
4/	,	,	,
13	0	0	0
07			
:2			
9:			
34			
03	6	6	6
/0	2	2	2
4/	,	,	,
13	1	1	1
07			
:3			
0:			
34			
03	6	6	6
/0	4	4	4
4/	,	,	,
13	0	0	0
07			
:3			
1:			
34			
03	6	6	6
/0	2	2	2
4/	,	,	,
13	8	8	8
07			
:3			

2:			
34			
03	6	6	6
/0	1	1	1
4/	,	,	,
13	9	9	9
07			
:3			
3:			
34			
03	6	6	6
/0	2	2	2
4/	,	,	,
13	6	6	6
07			
:3			
4:			
34			
03	6	6	6
/0	3	3	3
4/	,	,	,
13	9	9	9
07			
:3			
5:			
34			
03	6	6	6
/0	2	2	2
4/	,	,	,
13	2	2	2
07			
:3			
6:			
34			
03	6	6	6
/0	3	3	3
4/	,	,	,
13	1	1	1
07			
:3			
7:			
34			

03	6	6	6
/0	2	2	2
4/	,	,	,
13	8	8	8
07			
:3			
8:			
34			
03	6	6	6
/0	3	3	3
4/	,	,	,
13	1	1	1
07			
:3			
9:			
34			
03	6	6	6
/0	3	3	3
4/	,	,	,
13	1	1	1
07			
:4			
0:			
34			
03	6	6	6
/0	4	4	4
4/	,	,	,
13	1	1	1
07			
:4			
1:			
34			
03	6	6	6
/0	1	1	1
4/	,	,	,
13	6	6	6
07			
:4			
2:			
34			
03	6	6	6
/0	1	1	1
4/	,	,	,

13	,	,	,
07	7	7	7
:4			
3:			
34			
03	6	6	6
/0	3	3	3
4/	,	,	,
13	0	0	0
07			
:4			
4:			
34			
03	6	6	6
/0	3	3	3
4/	,	,	,
13	1	1	1
07			
:4			
03	6	6	6
/0	3	3	3
4/	,	,	,
13	1	1	1
07			
:4			
5:			
34			
03	6	6	6
/0	3	3	3
4/	,	,	,
13	8	8	8
07			
:4			
6:			
34			
03	6	6	6
/0	4	4	4
4/	,	,	,
13	3	3	3
07			
:4			
7:			
34			
03	6	6	6
/0	2	2	2
4/	,	,	,
13	3	3	3
07			
:4			

8:			
34			
03	6	6	6
/0	0	0	0
4/	,	,	,
13	3	3	3
07			
:4			
9:			
34			
03	6	6	6
/0	1	1	1
4/	,	,	,
13	2	2	2
07			
:5			
0:			
34			
03	6	6	6
/0	2	2	2
4/	,	,	,
13	5	5	5
07			
:5			
1:			
34			
03	6	6	6
/0	1	1	1
4/	,	,	,
13	9	9	9
07			
:5			
2:			
34			
03	6	6	6
/0	2	2	2
4/	,	,	,
13	0	0	0
07			
:5			
3:			
34			

03	6	6	6
/0	3	3	3
4/	,	,	,
13	4	4	4
07			
:5			
4:			
34			
03	6	6	6
/0	2	2	2
4/	,	,	,
13	9	9	9
07			
:5			
5:			
34			
03	6	6	6
/0	2	2	2
4/	,	,	,
13	6	6	6
07			
:5			
6:			
34			
03	6	6	6
/0	0	0	0
4/	,	,	,
13	5	5	5
07			
:5			
7:			
34			
03	6	6	6
/0	1	1	1
4/	,	,	,
13	7	7	7
07			
:5			
8:			
34			
03	6	6	6
/0	1	1	1
4/	,	,	,

13	,	,	,
07	0	0	0
:5			
9:			
34			
03	6	6	6
/0	0	0	0
4/	,	,	,
13	8	8	8
08			
:0			
0:			
34			
03	6	6	6
/0	2	2	2
4/	,	,	,
13	5	5	5
08			
:0			
1:			
34			
03	6	6	6
/0	1	1	1
4/	,	,	,
13	7	7	7
08			
:0			
2:			
34			
03	6	6	6
/0	1	1	1
4/	,	,	,
13	7	7	7
08			
:0			
3:			
34			
03	6	6	6
/0	0	0	0
4/	,	,	,
13	8	8	8
08			
:0			

4:			
34			
03	6	6	6
/0	0	0	0
4/	,	,	,
13	1	1	1
08			
:0			
5:			
34			
03	6	6	6
/0	1	1	1
4/	,	,	,
13	3	3	3
08			
:0			
6:			
34			
03	6	6	6
/0	1	1	1
4/	,	,	,
13	8	8	8
08			
:0			
7:			
34			
03	6	6	6
/0	3	3	3
4/	,	,	,
13	1	1	1
08			
:0			
8:			
34			
03	6	6	6
/0	4	4	4
4/	,	,	,
13	0	0	0
08			
:0			
9:			
34			

03	6	6	6
/0	4	4	4
4/	,	,	,
13	0	0	0
08			
:1			
0:			
34			
03	6	6	6
/0	4	4	4
4/	,	,	,
13	4	4	4
08			
:1			
1:			
34			
03	6	6	6
/0	4	4	4
4/	,	,	,
13	4	4	4
08			
:1			
2:			
34			
03	6	6	6
/0	3	3	3
4/	,	,	,
13	3	3	3
08			
:1			
3:			
34			
03	6	6	6
/0	5	5	5
4/	,	,	,
13	1	1	1
08			
:1			
4:			
34			
03	6	6	6
/0	2	2	2
4/			

13	,	,	,
08	6	6	6
:1			
5:			
34			
03	6	6	6
/0	1	1	1
4/	,	,	,
13	2	2	2
08			
:1			
6:			
34			
03	6	6	6
/0	1	1	1
4/	,	,	,
13	9	9	9
08			
:1			
7:			
34			
03	6	6	6
/0	2	2	2
4/	,	,	,
13	4	4	4
08			
:1			
8:			
34			
03	6	6	6
/0	4	4	4
4/	,	,	,
13	3	3	3
08			
:1			
9:			
34			
03	6	6	6
/0	1	1	1
4/	,	,	,
13	6	6	6
08			
:2			

0:			
34			
03	6	6	6
/0	2	2	2
4/	,	,	,
13	4	4	4
08			
:2			
1:			
34			
03	6	6	6
/0	6	6	6
4/	,	,	,
13	5	5	5
08			
:2			
2:			
34			
03	6	6	6
/0	6	6	6
4/	,	,	,
13	4	4	4
08			
:2			
3:			
34			
03	6	6	6
/0	6	6	6
4/	,	,	,
13	3	3	3
08			
:2			
4:			
34			
03	6	6	6
/0	6	6	6
4/	,	,	,
13	6	6	6
08			
:2			
5:			
34			

03	6	6	6
/0	4	4	4
4/	,	,	,
13	0	0	0
08			
:2			
6:			
34			
03	6	6	6
/0	3	3	3
4/	,	,	,
13	5	5	5
08			
:2			
7:			
34			
03	6	6	6
/0	4	4	4
4/	,	,	,
13	1	1	1
08			
:2			
8:			
34			
03	6	6	6
/0	5	5	5
4/	,	,	,
13	4	4	4
08			
:2			
9:			
34			
03	6	6	6
/0	3	3	3
4/	,	,	,
13	1	1	1
08			
:3			
0:			
34			
03	6	6	6
/0	5	5	5
4/			

13	,	,	,
08	3	3	3
:3			
1:			
34			
03	6	6	6
/0	3	3	3
4/	,	,	,
13	5	5	5
08			
:3			
2:			
34			
03	6	6	6
/0	3	3	3
4/	,	,	,
13	8	8	8
08			
:3			
3:			
34			
03	6	6	6
/0	2	2	2
4/	,	,	,
13	8	8	8
08			
:3			
4:			
34			
03	6	6	6
/0	3	3	3
4/	,	,	,
13	5	5	5
08			
:3			
5:			
34			
03	6	6	6
/0	4	4	4
4/	,	,	,
13	2	2	2
08			
:3			

6:			
34			
03	6	6	6
/0	4	4	4
4/	,	,	,
13	2	2	2
08			
:3			
7:			
34			
03	6	6	6
/0	4	4	4
4/	,	,	,
13	9	9	9
08			
:3			
8:			
34			
03	6	6	6
/0	1	1	1
4/	,	,	,
13	9	9	9
08			
:3			
9:			
34			
03	6	6	6
/0	1	1	1
4/	,	,	,
13	0	0	0
08			
:4			
0:			
34			
03	6	6	6
/0	3	3	3
4/	,	,	,
13	0	0	0
08			
:4			
1:			
34			

03	6	6	6
/0	3	3	3
4/	,	,	,
13	1	1	1
08			
:4			
2:			
34			
03	6	6	6
/0	4	4	4
4/	,	,	,
13	7	7	7
08			
:4			
3:			
34			
03	6	6	6
/0	4	4	4
4/	,	,	,
13	0	0	0
08			
:4			
4:			
34			
03	6	6	6
/0	3	3	3
4/	,	,	,
13	0	0	0
08			
:4			
5:			
34			
03	6	6	6
/0	2	2	2
4/	,	,	,
13	4	4	4
08			
:4			
6:			
34			
03	6	6	6
/0	1	1	1
4/			

13	,	,	,
08	3	3	3
:4			
7:			
34			
03	6	6	6
/0	3	3	3
4/	,	,	,
13	7	7	7
08			
:4			
8:			
34			
03	6	6	6
/0	5	5	5
4/	,	,	,
13	1	1	1
08			
:4			
9:			
34			
03	6	6	6
/0	6	6	6
4/	,	,	,
13	4	4	4
08			
:5			
0:			
34			
03	6	6	6
/0	3	3	3
4/	,	,	,
13	4	4	4
08			
:5			
1:			
34			
03	6	6	6
/0	3	3	3
4/	,	,	,
13	6	6	6
08			
:5			

2:			
34			
03	6	6	6
/0	6	6	6
4/	,	,	,
13	2	2	2
08			
:5			
3:			
34			
03	6	6	6
/0	5	5	5
4/	,	,	,
13	9	9	9
08			
:5			
4:			
34			
03	6	6	6
/0	6	6	6
4/	,	,	,
13	3	3	3
08			
:5			
5:			
34			
03	6	6	6
/0	5	5	5
4/	,	,	,
13	8	8	8
08			
:5			
6:			
34			
03	6	6	6
/0	3	3	3
4/	,	,	,
13	6	6	6
08			
:5			
7:			
34			

03	6	6	6
/0	5	5	5
4/	,	,	,
13	6	6	6
08			
:5			
8:			
34			
03	6	6	6
/0	4	4	4
4/	,	,	,
13	2	2	2
08			
:5			
9:			
34			
03	6	6	6
/0	3	3	3
4/	,	,	,
13	0	0	0
09			
:0			
0:			
34			
03	6	6	6
/0	4	4	4
4/	,	,	,
13	3	3	3
09			
:0			
1:			
34			
03	6	6	6
/0	3	3	3
4/	,	,	,
13	1	1	1
09			
:0			
2:			
34			
03	6	6	6
/0	5	5	5
4/			

13	,	,	,
09	0	0	0
:0			
3:			
34			
03	6	6	6
/0	3	3	3
4/	,	,	,
13	0	0	0
09			
:0			
4:			
34			
03	6	6	6
/0	3	3	3
4/	,	,	,
13	8	8	8
09			
:0			
5:			
34			
03	6	6	6
/0	6	6	6
4/	,	,	,
13	3	3	3
09			
:0			
6:			
34			
03	6	6	6
/0	5	5	5
4/	,	,	,
13	4	4	4
09			
:0			
7:			
34			
03	6	6	6
/0	3	3	3
4/	,	,	,
13	6	6	6
09			
:0			

8:			
34			
03	6	6	6
/0	3	3	3
4/	,	,	,
13	8	8	8
09			
:0			
9:			
34			
03	6	6	6
/0	3	3	3
4/	,	,	,
13	2	2	2
09			
:1			
0:			
34			
03	6	6	6
/0	3	3	3
4/	,	,	,
13	2	2	2
09			
:1			
1:			
34			
03	6	6	6
/0	3	3	3
4/	,	,	,
13	3	3	3
09			
:1			
2:			
34			
03	6	6	6
/0	4	4	4
4/	,	,	,
13	7	7	7
09			
:1			
3:			
34			

03	6	6	6
/0	4	4	4
4/	,	,	,
13	4	4	4
09			
:1			
4:			
34			
03	6	6	6
/0	5	5	5
4/	,	,	,
13	5	5	5
09			
:1			
5:			
34			
03	6	6	6
/0	4	4	4
4/	,	,	,
13	2	2	2
09			
:1			
6:			
34			
03	6	6	6
/0	1	1	1
4/	,	,	,
13	6	6	6
09			
:1			
7:			
34			
03	6	6	6
/0	4	4	4
4/	,	,	,
13	6	6	6
09			
:1			
8:			
34			
03	6	6	6
/0	5	5	5
4/			

13	,	,	,
09	9	9	9
:1			
9:			
34			
03	6	6	6
/0	5	5	5
4/	,	,	,
13	1	1	1
09			
:2			
0:			
34			
03	6	6	6
/0	3	3	3
4/	,	,	,
13	9	9	9
09			
:2			
1:			
34			
03	6	6	6
/0	4	4	4
4/	,	,	,
13	2	2	2
09			
:2			
2:			
34			
03	6	6	6
/0	6	6	6
4/	,	,	,
13	2	2	2
09			
:2			
3:			
34			
03	6	6	6
/0	2	2	2
4/	,	,	,
13	8	8	8
09			
:2			

4:			
34			
03	6	6	6
/0	3	3	3
4/	,	,	,
13	5	5	5
09			
:2			
5:			
34			
03	6	6	6
/0	2	2	2
4/	,	,	,
13	5	5	5
09			
:2			
6:			
34			
03	6	6	6
/0	3	3	3
4/	,	,	,
13	3	3	3
09			
:2			
7:			
34			
03	6	6	6
/0	2	2	2
4/	,	,	,
13	1	1	1
09			
:2			
8:			
34			
03	6	6	6
/0	4	4	4
4/	,	,	,
13	6	6	6
09			
:2			
9:			
34			

03	6	6	6
/0	4	4	4
4/	,	,	,
13	0	0	0
09			
:3			
0:			
34			
03	6	6	6
/0	2	2	2
4/	,	,	,
13	1	1	1
09			
:3			
1:			
34			
03	6	6	6
/0	1	1	1
4/	,	,	,
13	2	2	2
09			
:3			
2:			
34			
03	6	6	6
/0	4	4	4
4/	,	,	,
13	0	0	0
09			
:3			
3:			
34			
03	6	6	6
/0	1	1	1
4/	,	,	,
13	9	9	9
09			
:3			
4:			
34			
03	6	6	6
/0	5	5	5
4/			

13	,	,	,
09	0	0	0
:3			
5:			
34			
03	6	6	6
/0	3	3	3
4/	,	,	,
13	6	6	6
09			
:3			
6:			
34			
03	6	6	6
/0	4	4	4
4/	,	,	,
13	3	3	3
09			
:3			
7:			
34			
03	6	6	6
/0	4	4	4
4/	,	,	,
13	0	0	0
09			
:3			
8:			
34			
03	6	6	6
/0	2	2	2
4/	,	,	,
13	2	2	2
09			
:3			
9:			
34			
03	6	6	6
/0	1	1	1
4/	,	,	,
13	5	5	5
09			
:4			

0:			
34			
03	6	6	6
/0	1	1	1
4/	,	,	,
13	6	6	6
09			
:4			
1:			
34			
03	6	6	6
/0	2	2	2
4/	,	,	,
13	1	1	1
09			
:4			
2:			
34			
03	6	6	6
/0	2	2	2
4/	,	,	,
13	3	3	3
09			
:4			
3:			
34			
03	6	6	6
/0	5	5	5
4/	,	,	,
13	0	0	0
09			
:4			
4:			
34			
03	6	6	6
/0	2	2	2
4/	,	,	,
13	3	3	3
09			
:4			
5:			
34			

03	6	6	6
/0	4	4	4
4/	,	,	,
13	2	2	2
09			
:4			
6:			
34			
03	6	6	6
/0	2	2	2
4/	,	,	,
13	9	9	9
09			
:4			
7:			
34			
03	6	6	6
/0	3	3	3
4/	,	,	,
13	6	6	6
09			
:4			
8:			
34			
03	6	6	6
/0	4	4	4
4/	,	,	,
13	4	4	4
09			
:4			
9:			
34			
03	6	6	6
/0	2	2	2
4/	,	,	,
13	6	6	6
09			
:5			
0:			
34			
03	6	6	6
/0	2	2	2
4/	,	,	,

13	,	,	,
09	8	8	8
:5			
1:			
34			
03	6	6	6
/0	2	2	2
4/	,	,	,
13	1	1	1
09			
:5			
2:			
34			
03	6	6	6
/0	1	1	1
4/	,	,	,
13	9	9	9
09			
:5			
3:			
34			
03	6	6	6
/0	3	3	3
4/	,	,	,
13	6	6	6
09			
:5			
4:			
34			
03	6	6	6
/0	2	2	2
4/	,	,	,
13	9	9	9
09			
:5			
5:			
34			
03	6	6	6
/0	5	5	5
4/	,	,	,
13	4	4	4
09			
:5			

6:			
34			
03	6	6	6
/0	4	4	4
4/	,	,	,
13	1	1	1
09			
:5			
7:			
34			
03	6	6	6
/0	2	2	2
4/	,	,	,
13	3	3	3
09			
:5			
8:			
34			
03	6	6	6
/0	3	3	3
4/	,	,	,
13	2	2	2
09			
:5			
9:			
34			
03	6	6	6
/0	3	3	3
4/	,	,	,
13	5	5	5
10			
:0			
0:			
34			
03	6	6	6
/0	4	4	4
4/	,	,	,
13	0	0	0
10			
:0			
1:			
34			

03	6	6	6
/0	3	3	3
4/	,	,	,
13	6	6	6
10			
:0			
2:			
34			
03	6	6	6
/0	3	3	3
4/	,	,	,
13	3	3	3
10			
:0			
3:			
34			
03	6	6	6
/0	3	3	3
4/	,	,	,
13	7	7	7
10			
:0			
4:			
34			
03	6	6	6
/0	3	3	3
4/	,	,	,
13	4	4	4
10			
:0			
5:			
34			
03	6	6	6
/0	3	3	3
4/	,	,	,
13	4	4	4
10			
:0			
6:			
34			
03	6	6	6
/0	1	1	1
4/			

13	,	,	,
10	9	9	9
:0			
7:			
34			
03	6	6	6
/0	3	3	3
4/	,	,	,
13	4	4	4
10			
:0			
8:			
34			
03	6	6	6
/0	3	3	3
4/	,	,	,
13	8	8	8
10			
:0			
9:			
34			
03	6	6	6
/0	2	2	2
4/	,	,	,
13	1	1	1
10			
:1			
0:			
34			
03	6	6	6
/0	2	2	2
4/	,	,	,
13	9	9	9
10			
:1			
1:			
34			
03	6	6	6
/0	5	5	5
4/	,	,	,
13	8	8	8
10			
:1			

2:			
34			
03	6	6	6
/0	3	3	3
4/	,	,	,
13	4	4	4
10			
:1			
3:			
34			
03	6	6	6
/0	2	2	2
4/	,	,	,
13	7	7	7
10			
:1			
4:			
34			
03	6	6	6
/0	3	3	3
4/	,	,	,
13	5	5	5
10			
:1			
5:			
34			
03	6	6	6
/0	3	3	3
4/	,	,	,
13	9	9	9
10			
:1			
6:			
34			
03	6	6	6
/0	4	4	4
4/	,	,	,
13	4	4	4
10			
:1			
7:			
34			

03	6	6	6
/0	5	5	5
4/	,	,	,
13	0	0	0
10			
:1			
8:			
34			
03	6	6	6
/0	3	3	3
4/	,	,	,
13	4	4	4
10			
:1			
9:			
34			
03	6	6	6
/0	3	3	3
4/	,	,	,
13	8	8	8
10			
:2			
0:			
34			
03	6	6	6
/0	2	2	2
4/	,	,	,
13	0	0	0
10			
:2			
1:			
34			
03	6	6	6
/0	4	4	4
4/	,	,	,
13	9	9	9
10			
:2			
2:			
34			
03	6	6	6
/0	6	6	6
4/			

13	,	,	,
10	1	1	1
:2			
3:			
34			
03	6	6	6
/0	4	4	4
4/	,	,	,
13	5	5	5
10			
:2			
4:			
34			
03	6	6	6
/0	3	3	3
4/	,	,	,
13	5	5	5
10			
:2			
5:			
34			
03	6	6	6
/0	4	4	4
4/	,	,	,
13	2	2	2
10			
:2			
6:			
34			
03	6	6	6
/0	2	2	2
4/	,	,	,
13	5	5	5
10			
:2			
7:			
34			
03	6	6	6
/0	4	4	4
4/	,	,	,
13	5	5	5
10			
:2			

8:			
34			
03	6	6	6
/0	3	3	3
4/	,	,	,
13	7	7	7
10			
:2			
9:			
34			
03	6	6	6
/0	1	1	1
4/	,	,	,
13	5	5	5
10			
:3			
0:			
34			
03	6	6	6
/0	4	4	4
4/	,	,	,
13	3	3	3
10			
:3			
1:			
34			
03	6	6	6
/0	2	2	2
4/	,	,	,
13	0	0	0
10			
:3			
2:			
34			
03	6	6	6
/0	3	3	3
4/	,	,	,
13	0	0	0
10			
:3			
3:			
34			

03	6	6	6
/0	2	2	2
4/	,	,	,
13	1	1	1
10			
:3			
4:			
34			
03	6	6	6
/0	4	4	4
4/	,	,	,
13	6	6	6
10			
:3			
5:			
34			
03	6	6	6
/0	4	4	4
4/	,	,	,
13	4	4	4
10			
:3			
6:			
34			
03	6	6	6
/0	3	3	3
4/	,	,	,
13	2	2	2
10			
:3			
7:			
34			
03	6	6	6
/0	3	3	3
4/	,	,	,
13	3	3	3
10			
:3			
8:			
34			
03	6	6	6
/0	4	4	4
4/			

13	,	,	,
10	1	1	1
:3			
9:			
34			
03	6	6	6
/0	3	3	3
4/	,	,	,
13	1	1	1
10			
:4			
0:			
34			
03	6	6	6
/0	4	4	4
4/	,	,	,
13	7	7	7
10			
:4			
1:			
34			
03	6	6	6
/0	6	6	6
4/	,	,	,
13	7	7	7
10			
:4			
2:			
34			
03	6	6	6
/0	2	2	2
4/	,	,	,
13	6	6	6
10			
:4			
3:			
34			
03	6	6	6
/0	3	3	3
4/	,	,	,
13	1	1	1
10			
:4			

4:			
34			
03	6	6	6
/0	3	3	3
4/	,	,	,
13	8	8	8
10			
:4			
5:			
34			
03	6	6	6
/0	3	3	3
4/	,	,	,
13	0	0	0
10			
:4			
6:			
34			
03	6	6	6
/0	4	4	4
4/	,	,	,
13	2	2	2
10			
:4			
7:			
34			
03	6	6	6
/0	3	3	3
4/	,	,	,
13	0	0	0
10			
:4			
8:			
34			
03	6	6	6
/0	2	2	2
4/	,	,	,
13	8	8	8
10			
:4			
9:			
34			

03	6	6	6
/0	2	2	2
4/	,	,	,
13	6	6	6
10			
:5			
0:			
34			
03	6	6	6
/0	2	2	2
4/	,	,	,
13	9	9	9
10			
:5			
1:			
34			
03	6	6	6
/0	3	3	3
4/	,	,	,
13	7	7	7
10			
:5			
2:			
34			
03	6	6	6
/0	3	3	3
4/	,	,	,
13	8	8	8
10			
:5			
3:			
34			
03	6	6	6
/0	2	2	2
4/	,	,	,
13	4	4	4
10			
:5			
4:			
34			
03	6	6	6
/0	3	3	3
4/			

13	,	,	,
10	0	0	0
:5			
5:			
34			
03	6	6	6
/0	3	3	3
4/	,	,	,
13	9	9	9
10			
:5			
6:			
34			
03	6	6	6
/0	4	4	4
4/	,	,	,
13	8	8	8
10			
:5			
7:			
34			
03	6	6	6
/0	4	4	4
4/	,	,	,
13	1	1	1
10			
:5			
8:			
34			
03	6	6	6
/0	1	1	1
4/	,	,	,
13	9	9	9
10			
:5			
9:			
34			
03	6	6	6
/0	1	1	1
4/	,	,	,
13	8	8	8
11			
:0			

0:			
34			
03	6	6	6
/0	2	2	2
4/	,	,	,
13	2	2	2
11			
:0			
1:			
34			
03	6	6	6
/0	2	2	2
4/	,	,	,
13	5	5	5
11			
:0			
2:			
34			
03	6	6	6
/0	0	0	0
4/	,	,	,
13	5	5	5
11			
:0			
3:			
34			
03	6	6	6
/0	2	2	2
4/	,	,	,
13	5	5	5
11			
:0			
4:			
34			
03	6	6	6
/0	3	3	3
4/	,	,	,
13	2	2	2
11			
:0			
5:			
34			

03	6	6	6
/0	1	1	1
4/	,	,	,
13	1	1	1
11			
:0			
6:			
34			
03	6	6	6
/0	2	2	2
4/	,	,	,
13	1	1	1
11			
:0			
7:			
34			
03	6	6	6
/0	1	1	1
4/	,	,	,
13	7	7	7
11			
:0			
8:			
34			
03	6	6	6
/0	2	2	2
4/	,	,	,
13	3	3	3
11			
:0			
9:			
34			
03	6	6	6
/0	0	0	0
4/	,	,	,
13	9	9	9
11			
:1			
0:			
34			
03	6	6	6
/0	3	3	3
4/			

13	,	,	,
11	0	0	0
:1			
1:			
34			
03	6	6	6
/0	4	4	4
4/	,	,	,
13	0	0	0
11			
:1			
2:			
34			
03	6	6	6
/0	6	6	6
4/	,	,	,
13	0	0	0
11			
:1			
3:			
34			
03	6	6	6
/0	5	5	5
4/	,	,	,
13	4	4	4
11			
:1			
4:			
34			
03	6	6	6
/0	4	4	4
4/	,	,	,
13	7	7	7
11			
:1			
5:			
34			
03	6	6	6
/0	5	5	5
4/	,	,	,
13	0	0	0
11			
:1			

6:			
34			
03	6	6	6
/0	5	5	5
4/	,	,	,
13	2	2	2
11			
:1			
7:			
34			
03	6	6	6
/0	3	3	3
4/	,	,	,
13	8	8	8
11			
:1			
8:			
34			
03	6	6	6
/0	2	2	2
4/	,	,	,
13	1	1	1
11			
:1			
9:			
34			
03	6	6	6
/0	2	2	2
4/	,	,	,
13	7	7	7
11			
:2			
0:			
34			
03	6	6	6
/0	1	1	1
4/	,	,	,
13	1	1	1
11			
:2			
1:			
34			

03	6	6	6
/0	0	0	0
4/	,	,	,
13	4	4	4
11			
:2			
2:			
34			
03	6	6	6
/0	1	1	1
4/	,	,	,
13	5	5	5
11			
:2			
3:			
34			
03	6	6	6
/0	2	2	2
4/	,	,	,
13	8	8	8
11			
:2			
4:			
34			
03	6	6	6
/0	2	2	2
4/	,	,	,
13	8	8	8
11			
:2			
5:			
34			
03	6	6	6
/0	3	3	3
4/	,	,	,
13	2	2	2
11			
:2			
6:			
34			
03	6	6	6
/0	2	2	2
4/			

13	,	,	,
11	8	8	8
:2			
7:			
34			
03	6	6	6
/0	1	1	1
4/	,	,	,
13	8	8	8
11			
:2			
8:			
34			
03	6	6	6
/0	0	0	0
4/	,	,	,
13	9	9	9
11			
:2			
9:			
34			
03	6	6	6
/0	3	3	3
4/	,	,	,
13	1	1	1
11			
:3			
0:			
34			
03	6	6	6
/0	3	3	3
4/	,	,	,
13	7	7	7
11			
:3			
1:			
34			
03	6	6	6
/0	2	2	2
4/	,	,	,
13	4	4	4
11			
:3			

2:			
34			
03	6	6	6
/0	1	1	1
4/	,	,	,
13	4	4	4
11			
:3			
3:			
34			
03	6	6	6
/0	2	2	2
4/	,	,	,
13	0	0	0
11			
:3			
4:			
34			
03	6	6	6
/0	2	2	2
4/	,	,	,
13	7	7	7
11			
:3			
5:			
34			
03	6	6	6
/0	3	3	3
4/	,	,	,
13	2	2	2
11			
:3			
6:			
34			
03	6	6	6
/0	6	6	6
4/	,	,	,
13	4	4	4
11			
:3			
7:			
34			

03	6	6	6
/0	5	5	5
4/	,	,	,
13	4	4	4
11			
:3			
8:			
34			
03	6	6	6
/0	4	4	4
4/	,	,	,
13	0	0	0
11			
:3			
9:			
34			
03	6	6	6
/0	5	5	5
4/	,	,	,
13	6	6	6
11			
:4			
0:			
34			
03	6	6	6
/0	3	3	3
4/	,	,	,
13	7	7	7
11			
:4			
1:			
34			
03	6	6	6
/0	1	1	1
4/	,	,	,
13	1	1	1
11			
:4			
2:			
34			
03	6	6	6
/0	4	4	4
4/			

13	,	,	,
11	6	6	6
:4			
3:			
34			
03	6	6	6
/0	1	1	1
4/	,	,	,
13	8	8	8
11			
:4			
4:			
34			
03	6	6	6
/0	0	0	0
4/	,	,	,
13	9	9	9
11			
:4			
5:			
34			
03	6	6	6
/0	1	1	1
4/	,	,	,
13	4	4	4
11			
:4			
6:			
34			
03	6	6	6
/0	1	1	1
4/	,	,	,
13	6	6	6
11			
:4			
7:			
34			
03	6	6	6
/0	3	3	3
4/	,	,	,
13	2	2	2
11			
:4			

8:			
34			
03	6	6	6
/0	2	2	2
4/	,	,	,
13	3	3	3
11			
:4			
9:			
34			
03	5	5	5
/0	9	9	9
4/	,	,	,
13	8	8	8
11			
:5			
0:			
34			
03	6	6	6
/0	4	4	4
4/	,	,	,
13	3	3	3
11			
:5			
1:			
34			
03	6	6	6
/0	2	2	2
4/	,	,	,
13	4	4	4
11			
:5			
2:			
34			
03	6	6	6
/0	2	2	2
4/	,	,	,
13	8	8	8
11			
:5			
3:			
34			

03	6	6	6
/0	4	4	4
4/	,	,	,
13	8	8	8
11			
:5			
4:			
34			
03	6	6	6
/0	2	2	2
4/	,	,	,
13	7	7	7
11			
:5			
5:			
34			
03	6	6	6
/0	2	2	2
4/	,	,	,
13	6	6	6
11			
:5			
6:			
34			
03	6	6	6
/0	0	0	0
4/	,	,	,
13	3	3	3
11			
:5			
7:			
34			
03	6	6	6
/0	3	3	3
4/	,	,	,
13	4	4	4
11			
:5			
8:			
34			
03	6	6	6
/0	3	3	3
4/			

13	,	,	,
11	3	3	3
:5			
9:			
34			
03	6	6	6
/0	3	3	3
4/	,	,	,
13	5	5	5
12			
:0			
0:			
34			
03	6	6	6
/0	3	3	3
4/	,	,	,
13	5	5	5
12			
:0			
1:			
34			
03	6	6	6
/0	2	2	2
4/	,	,	,
13	9	9	9
12			
:0			
2:			
34			
03	6	6	6
/0	3	3	3
4/	,	,	,
13	5	5	5
12			
:0			
3:			
34			
03	6	6	6
/0	3	3	3
4/	,	,	,
13	0	0	0
12			
:0			

4:			
34			
03	6	6	6
/0	1	1	1
4/	,	,	,
13	2	2	2
12			
:0			
5:			
34			
03	6	6	6
/0	1	1	1
4/	,	,	,
13	4	4	4
12			
:0			
6:			
34			
03	6	6	6
/0	1	1	1
4/	,	,	,
13	1	1	1
12			
:0			
7:			
34			
03	5	5	5
/0	9	9	9
4/	,	,	,
13	5	5	5
12			
:0			
8:			
34			
03	6	6	6
/0	1	1	1
4/	,	,	,
13	3	3	3
12			
:0			
9:			
34			

03	6	6	6
/0	3	3	3
4/	,	,	,
13	0	0	0
12			
:1			
0:			
34			
03	6	6	6
/0	1	1	1
4/	,	,	,
13	9	9	9
12			
:1			
1:			
34			
03	6	6	6
/0	0	0	0
4/	,	,	,
13	8	8	8
12			
:1			
2:			
34			
03	6	6	6
/0	3	3	3
4/	,	,	,
13	1	1	1
12			
:1			
3:			
34			
03	6	6	6
/0	2	2	2
4/	,	,	,
13	7	7	7
12			
:1			
4:			
34			
03	6	6	6
/0	3	3	3
4/			

13	,	,	,
12	7	7	7
:1			
5:			
34			
03	6	6	6
/0	0	0	0
4/	,	,	,
13	9	9	9
12			
:1			
6:			
34			
03	6	6	6
/0	1	1	1
4/	,	,	,
13	0	0	0
12			
:1			
7:			
34			
03	6	6	6
/0	2	2	2
4/	,	,	,
13	8	8	8
12			
:1			
8:			
34			
03	6	6	6
/0	1	1	1
4/	,	,	,
13	5	5	5
12			
:1			
9:			
34			
03	6	6	6
/0	3	3	3
4/	,	,	,
13	8	8	8
12			
:2			

0:			
34			
03	6	6	6
/0	0	0	0
4/	,	,	,
13	9	9	9
12			
:2			
1:			
34			
03	6	6	6
/0	1	1	1
4/	,	,	,
13	5	5	5
12			
:2			
2:			
34			
03	6	6	6
/0	1	1	1
4/	,	,	,
13	5	5	5
12			
:2			
3:			
34			
03	6	6	6
/0	3	3	3
4/	,	,	,
13	6	6	6
12			
:2			
4:			
34			
03	6	6	6
/0	2	2	2
4/	,	,	,
13	3	3	3
12			
:2			
5:			
34			

03	6	6	6
/0	3	3	3
4/	,	,	,
13	9	9	9
12			
:2			
6:			
34			
03	6	6	6
/0	4	4	4
4/	,	,	,
13	7	7	7
12			
:2			
7:			
34			
03	6	6	6
/0	1	1	1
4/	,	,	,
13	5	5	5
12			
:2			
8:			
34			
03	6	6	6
/0	5	5	5
4/	,	,	,
13	1	1	1
12			
:2			
9:			
34			
03	6	6	6
/0	1	1	1
4/	,	,	,
13	5	5	5
12			
:3			
0:			
34			
03	6	6	6
/0	2	2	2
4/	,	,	,

13	,	,	,
12	6	6	6
:3			
1:			
34			
03	6	6	6
/0	1	1	1
4/	,	,	,
13	4	4	4
12			
:3			
2:			
34			
03	6	6	6
/0	2	2	2
4/	,	,	,
13	6	6	6
12			
:3			
3:			
34			
03	6	6	6
/0	2	2	2
4/	,	,	,
13	6	6	6
12			
:3			
4:			
34			
03	6	6	6
/0	1	1	1
4/	,	,	,
13	1	1	1
12			
:3			
5:			
34			
03	6	6	6
/0	1	1	1
4/	,	,	,
13	0	0	0
12			
:3			

6:			
34			
03	6	6	6
/0	1	1	1
4/	,	,	,
13	0	0	0
12			
:3			
7:			
34			
03	6	6	6
/0	4	4	4
4/	,	,	,
13	1	1	1
12			
:3			
8:			
34			
03	6	6	6
/0	7	7	7
4/	,	,	,
13	8	8	8
12			
:3			
9:			
34			
03	6	6	6
/0	5	5	5
4/	,	,	,
13	8	8	8
12			
:4			
0:			
34			
03	6	6	6
/0	2	2	2
4/	,	,	,
13	5	5	5
12			
:4			
1:			
34			

03	6	6	6
/0	1	1	1
4/	,	,	,
13	2	2	2
12			
:4			
2:			
34			
03	6	6	6
/0	2	2	2
4/	,	,	,
13	6	6	6
12			
:4			
3:			
34			
03	6	6	6
/0	2	2	2
4/	,	,	,
13	9	9	9
12			
:4			
4:			
34			
03	6	6	6
/0	0	0	0
4/	,	,	,
13	8	8	8
12			
:4			
5:			
34			
03	6	6	6
/0	2	2	2
4/	,	,	,
13	7	7	7
12			
:4			
6:			
34			
03	6	6	6
/0	0	0	0
4/			

13	,	,	,
12	4	4	4
:4			
7:			
34			
03	6	6	6
/0	2	2	2
4/	,	,	,
13	8	8	8
12			
:4			
8:			
34			
03	6	6	6
/0	0	0	0
4/	,	,	,
13	8	8	8
12			
:4			
9:			
34			
03	6	6	6
/0	1	1	1
4/	,	,	,
13	3	3	3
12			
:5			
0:			
34			
03	5	5	5
/0	8	8	8
4/	,	,	,
13	2	2	2
12			
:5			
1:			
34			
03	5	5	5
/0	8	8	8
4/	,	,	,
13	7	7	7
12			
:5			

2:			
34			
03	5	5	5
/0	9	9	9
4/	,	,	,
13	7	7	7
12			
:5			
3:			
34			
03	5	5	5
/0	9	9	9
4/	,	,	,
13	7	7	7
12			
:5			
4:			
34			
03	5	5	5
/0	9	9	9
4/	,	,	,
13	4	4	4
12			
:5			
5:			
34			
03	6	6	6
/0	0	0	0
4/	,	,	,
13	4	4	4
12			
:5			
6:			
34			
03	6	6	6
/0	1	1	1
4/	,	,	,
13	6	6	6
12			
:5			
7:			
34			

03	6	6	6
/0	1	1	1
4/	,	,	,
13	6	6	6
12			
:5			
8:			
34			
03	6	6	6
/0	1	1	1
4/	,	,	,
13	0	0	0
12			
:5			
9:			
34			
03	5	5	5
/0	9	9	9
4/	,	,	,
13	6	6	6
13			
:0			
0:			
34			
03	5	5	5
/0	9	9	9
4/	,	,	,
13	7	7	7
13			
:0			
1:			
34			
03	6	6	6
/0	0	0	0
4/	,	,	,
13	4	4	4
13			
:0			
2:			
34			
03	6	6	6
/0	2	2	2
4/			

13	,	,	,
13	5	5	5
:0			
3:			
34			
03	6	6	6
/0	2	2	2
4/	,	,	,
13	4	4	4
13			
:0			
4:			
34			
03	6	6	6
/0	2	2	2
4/	,	,	,
13	2	2	2
13			
:0			
5:			
34			
03	6	6	6
/0	3	3	3
4/	,	,	,
13	7	7	7
13			
:0			
6:			
34			
03	6	6	6
/0	4	4	4
4/	,	,	,
13	7	7	7
13			
:0			
7:			
34			
03	6	6	6
/0	4	4	4
4/	,	,	,
13	6	6	6
13			
:0			

8:			
34			
03	6	6	6
/0	1	1	1
4/	,	,	,
13	7	7	7
13			
:0			
9:			
34			
03	5	5	5
/0	9	9	9
4/	,	,	,
13	5	5	5
13			
:1			
0:			
34			
03	5	5	5
/0	9	9	9
4/	,	,	,
13	6	6	6
13			
:1			
1:			
34			
03	5	5	5
/0	8	8	8
4/	,	,	,
13	5	5	5
13			
:1			
2:			
34			
03	6	6	6
/0	0	0	0
4/	,	,	,
13	8	8	8
13			
:1			
3:			
34			

03	6	6	6
/0	1	1	1
4/	,	,	,
13	9	9	9
13			
:1			
4:			
34			
03	6	6	6
/0	3	3	3
4/	,	,	,
13	2	2	2
13			
:1			
5:			
34			
03	6	6	6
/0	1	1	1
4/	,	,	,
13	2	2	2
13			
:1			
6:			
34			
03	6	6	6
/0	0	0	0
4/	,	,	,
13	0	0	0
13			
:1			
7:			
34			
03	6	6	6
/0	1	1	1
4/	,	,	,
13	9	9	9
13			
:1			
8:			
34			
03	5	5	5
/0	8	8	8
4/			

13	,	,	,
13	6	6	6
:1			
9:			
34			
03	5	5	5
/0	8	8	8
4/	,	,	,
13	9	9	9
13			
:2			
0:			
34			
03	5	5	5
/0	9	9	9
4/	,	,	,
13	6	6	6
13			
:2			
1:			
34			
03	6	6	6
/0	0	0	0
4/	,	,	,
13	4	4	4
13			
:2			
2:			
34			
03	6	6	6
/0	0	0	0
4/	,	,	,
13	1	1	1
13			
:2			
3:			
34			
03	6	6	6
/0	3	3	3
4/	,	,	,
13	4	4	4
13			
:2			

4:			
34			
03	6	6	6
/0	1	1	1
4/	,	,	,
13	0	0	0
13			
:2			
5:			
34			
03	6	6	6
/0	1	1	1
4/	,	,	,
13	5	5	5
13			
:2			
6:			
34			
03	6	6	6
/0	0	0	0
4/	,	,	,
13	8	8	8
13			
:2			
7:			
34			
03	6	6	6
/0	0	0	0
4/	,	,	,
13	1	1	1
13			
:2			
8:			
34			
03	5	5	5
/0	9	9	9
4/	,	,	,
13	8	8	8
13			
:2			
9:			
34			

03	5	5	5
/0	9	9	9
4/	,	,	,
13	7	7	7
13			
:3			
0:			
34			
03	5	5	5
/0	8	8	8
4/	,	,	,
13	6	6	6
13			
:3			
1:			
34			
03	5	5	5
/0	7	7	7
4/	,	,	,
13	4	4	4
13			
:3			
2:			
34			
03	5	5	5
/0	8	8	8
4/	,	,	,
13	8	8	8
13			
:3			
3:			
34			
03	6	6	6
/0	2	2	2
4/	,	,	,
13	9	9	9
13			
:3			
4:			
34			
03	6	6	6
/0	1	1	1
4/			

13	,	,	,
13	2	2	2
:3			
5:			
34			
03	5	5	5
/0	8	8	8
4/	,	,	,
13	6	6	6
13			
:3			
6:			
34			
03	6	6	6
/0	2	2	2
4/	,	,	,
13	6	6	6
13			
:3			
7:			
34			
03	6	6	6
/0	1	1	1
4/	,	,	,
13	7	7	7
13			
:3			
8:			
34			
03	6	6	6
/0	0	0	0
4/	,	,	,
13	4	4	4
13			
:3			
9:			
34			
03	6	6	6
/0	1	1	1
4/	,	,	,
13	2	2	2
13			
:4			

0:			
34			
03	6	6	6
/0	1	1	1
4/	,	,	,
13	5	5	5
13			
:4			
1:			
34			
03	6	6	6
/0	0	0	0
4/	,	,	,
13	3	3	3
13			
:4			
2:			
34			
03	6	6	6
/0	2	2	2
4/	,	,	,
13	3	3	3
13			
:4			
3:			
34			
03	5	5	5
/0	9	9	9
4/	,	,	,
13	5	5	5
13			
:4			
4:			
34			
03	6	6	6
/0	0	0	0
4/	,	,	,
13	6	6	6
13			
:4			
5:			
34			

03	6	6	6
/0	1	1	1
4/	,	,	,
13	5	5	5
13			
:4			
6:			
34			
03	5	5	5
/0	9	9	9
4/	,	,	,
13	5	5	5
13			
:4			
7:			
34			
03	6	6	6
/0	0	0	0
4/	,	,	,
13	6	6	6
13			
:4			
8:			
34			
03	5	5	5
/0	9	9	9
4/	,	,	,
13	6	6	6
13			
:4			
9:			
34			
03	5	5	5
/0	9	9	9
4/	,	,	,
13	7	7	7
13			
:4			
0:			
34			
03	6	6	6
/0	0	0	0
4/			

13	,	,	,
13	0	0	0
:5			
1:			
34			
03	5	5	5
/0	9	9	9
4/	,	,	,
13	0	0	0
13			
:5			
2:			
34			
03	6	6	6
/0	0	0	0
4/	,	,	,
13	3	3	3
13			
:5			
3:			
34			
03	6	6	6
/0	0	0	0
4/	,	,	,
13	4	4	4
13			
:5			
4:			
34			
03	6	6	6
/0	1	1	1
4/	,	,	,
13	7	7	7
13			
:5			
5:			
34			
03	6	6	6
/0	2	2	2
4/	,	,	,
13	1	1	1
13			
:5			

6:			
34			
03	6	6	6
/0	2	2	2
4/	,	,	,
13	7	7	7
13			
:5			
7:			
34			
03	6	6	6
/0	3	3	3
4/	,	,	,
13	1	1	1
13			
:5			
8:			
34			
03	6	6	6
/0	2	2	2
4/	,	,	,
13	7	7	7
13			
:5			
9:			
34			
03	6	6	6
/0	2	2	2
4/	,	,	,
13	6	6	6
14			
:0			
0:			
34			
03	6	6	6
/0	3	3	3
4/	,	,	,
13	0	0	0
14			
:0			
1:			
34			

03	6	6	6
/0	4	4	4
4/	,	,	,
13	5	5	5
14			
:0			
2:			
34			
03	6	6	6
/0	4	4	4
4/	,	,	,
13	7	7	7
14			
:0			
3:			
34			
03	6	6	6
/0	3	3	3
4/	,	,	,
13	5	5	5
14			
:0			
4:			
34			
03	6	6	6
/0	0	0	0
4/	,	,	,
13	6	6	6
14			
:0			
5:			
34			
03	6	6	6
/0	3	3	3
4/	,	,	,
13	8	8	8
14			
:0			
6:			
34			
03	6	6	6
/0	4	4	4
4/			

13	,	,	,
14	7	7	7
:0			
7:			
34			
03	6	6	6
/0	3	3	3
4/	,	,	,
13	7	7	7
14			
:0			
8:			
34			
03	6	6	6
/0	3	3	3
4/	,	,	,
13	5	5	5
14			
:0			
9:			
34			
03	6	6	6
/0	0	0	0
4/	,	,	,
13	7	7	7
14			
:1			
0:			
34			
03	6	6	6
/0	2	2	2
4/	,	,	,
13	0	0	0
14			
:1			
1:			
34			
03	6	6	6
/0	3	3	3
4/	,	,	,
13	8	8	8
14			
:1			

2:			
34			
03	6	6	6
/0	4	4	4
4/	,	,	,
13	3	3	3
14			
:1			
3:			
34			
03	6	6	6
/0	2	2	2
4/	,	,	,
13	7	7	7
14			
:1			
4:			
34			
03	6	6	6
/0	2	2	2
4/	,	,	,
13	0	0	0
14			
:1			
5:			
34			
03	6	6	6
/0	2	2	2
4/	,	,	,
13	5	5	5
14			
:1			
6:			
34			
03	6	6	6
/0	0	0	0
4/	,	,	,
13	4	4	4
14			
:1			
7:			
34			

03	6	6	6
/0	0	0	0
4/	,	,	,
13	5	5	5
14			
:1			
8:			
34			
03	6	6	6
/0	1	1	1
4/	,	,	,
13	2	2	2
14			
:1			
9:			
34			
03	6	6	6
/0	2	2	2
4/	,	,	,
13	6	6	6
14			
:2			
0:			
34			
03	6	6	6
/0	3	3	3
4/	,	,	,
13	0	0	0
14			
:2			
1:			
34			
03	6	6	6
/0	2	2	2
4/	,	,	,
13	7	7	7
14			
:2			
2:			
34			
03	6	6	6
/0	3	3	3
4/			

13	,	,	,
14	3	3	3
:2			
3:			
34			
03	6	6	6
/0	3	3	3
4/	,	,	,
13	6	6	6
14			
:2			
4:			
34			
03	6	6	6
/0	5	5	5
4/	,	,	,
13	1	1	1
14			
:2			
5:			
34			
03	6	6	6
/0	0	0	0
4/	,	,	,
13	1	1	1
14			
:2			
6:			
34			
03	5	5	5
/0	9	9	9
4/	,	,	,
13	0	0	0
14			
:2			
7:			
34			
03	6	6	6
/0	1	1	1
4/	,	,	,
13	4	4	4
14			
:2			

8:			
34			
03	6	6	6
/0	1	1	1
4/	,	,	,
13	9	9	9
14			
:2			
9:			
34			
03	6	6	6
/0	0	0	0
4/	,	,	,
13	7	7	7
14			
:3			
0:			
34			
03	5	5	5
/0	9	9	9
4/	,	,	,
13	7	7	7
14			
:3			
1:			
34			
03	6	6	6
/0	1	1	1
4/	,	,	,
13	8	8	8
14			
:3			
2:			
34			
03	6	6	6
/0	0	0	0
4/	,	,	,
13	3	3	3
14			
:3			
3:			
34			

03	6	6	6
/0	1	1	1
4/	,	,	,
13	3	3	3
14			
:3			
4:			
34			
03	6	6	6
/0	5	5	5
4/	,	,	,
13	9	9	9
14			
:3			
5:			
34			
03	6	6	6
/0	1	1	1
4/	,	,	,
13	7	7	7
14			
:3			
6:			
34			
03	6	6	6
/0	2	2	2
4/	,	,	,
13	5	5	5
14			
:3			
7:			
34			
03	6	6	6
/0	1	1	1
4/	,	,	,
13	1	1	1
14			
:3			
8:			
34			
03	6	6	6
/0	3	3	3
4/			

13	,	,	,
14	0	0	0
:3			
9:			
34			
03	6	6	6
/0	1	1	1
4/	,	,	,
13	9	9	9
14			
:4			
0:			
34			
03	6	6	6
/0	2	2	2
4/	,	,	,
13	3	3	3
14			
:4			
1:			
34			
03	6	6	6
/0	1	1	1
4/	,	,	,
13	8	8	8
14			
:4			
2:			
34			
03	6	6	6
/0	2	2	2
4/	,	,	,
13	3	3	3
14			
:4			
3:			
34			
03	6	6	6
/0	2	2	2
4/	,	,	,
13	9	9	9
14			
:4			

4:			
34			
03	6	6	6
/0	2	2	2
4/	,	,	,
13	5	5	5
14			
:4			
5:			
34			
03	6	6	6
/0	2	2	2
4/	,	,	,
13	7	7	7
14			
:4			
6:			
34			
03	6	6	6
/0	4	4	4
4/	,	,	,
13	9	9	9
14			
:4			
7:			
34			
03	6	6	6
/0	5	5	5
4/	,	,	,
13	7	7	7
14			
:4			
8:			
34			
03	6	6	6
/0	4	4	4
4/	,	,	,
13	0	0	0
14			
:4			
9:			
34			

03	6	6	6
/0	4	4	4
4/	,	,	,
13	3	3	3
14			
:5			
0:			
34			
03	6	6	6
/0	4	4	4
4/	,	,	,
13	1	1	1
14			
:5			
1:			
34			
03	6	6	6
/0	4	4	4
4/	,	,	,
13	9	9	9
14			
:5			
2:			
34			
03	6	6	6
/0	4	4	4
4/	,	,	,
13	1	1	1
14			
:5			
3:			
34			
03	6	6	6
/0	3	3	3
4/	,	,	,
13	8	8	8
14			
:5			
4:			
34			
03	6	6	6
/0	5	5	5
4/			

13	,	,	,
14	2	2	2
:5			
5:			
34			
03	6	6	6
/0	2	2	2
4/	,	,	,
13	7	7	7
14			
:5			
6:			
34			
03	6	6	6
/0	3	3	3
4/	,	,	,
13	3	3	3
14			
:5			
7:			
34			
03	6	6	6
/0	3	3	3
4/	,	,	,
13	7	7	7
14			
:5			
8:			
34			
03	6	6	6
/0	5	5	5
4/	,	,	,
13	0	0	0
14			
:5			
9:			
34			
03	6	6	6
/0	6	6	6
4/	,	,	,
13	6	6	6
15			
:0			

0:			
34			
03	6	6	6
/0	4	4	4
4/	,	,	,
13	6	6	6
15			
:0			
1:			
34			
03	6	6	6
/0	2	2	2
4/	,	,	,
13	0	0	0
15			
:0			
2:			
34			
03	6	6	6
/0	2	2	2
4/	,	,	,
13	9	9	9
15			
:0			
3:			
34			
03	6	6	6
/0	4	4	4
4/	,	,	,
13	8	8	8
15			
:0			
4:			
34			
03	6	6	6
/0	3	3	3
4/	,	,	,
13	6	6	6
15			
:0			
5:			
34			

03	5	5	5
/0	9	9	9
4/	,	,	,
13	9	9	9
15			
:0			
6:			
34			
03	6	6	6
/0	0	0	0
4/	,	,	,
13	8	8	8
15			
:0			
7:			
34			
03	5	5	5
/0	9	9	9
4/	,	,	,
13	1	1	1
15			
:0			
8:			
34			
03	6	6	6
/0	1	1	1
4/	,	,	,
13	3	3	3
15			
:0			
9:			
34			
03	6	6	6
/0	3	3	3
4/	,	,	,
13	7	7	7
15			
:1			
0:			
34			
03	6	6	6
/0	1	1	1
4/			

13	,	,	,
15	5	5	5
:1			
1:			
34			
03	6	6	6
/0	2	2	2
4/	,	,	,
13	2	2	2
15			
:1			
2:			
34			
03	6	6	6
/0	1	1	1
4/	,	,	,
13	5	5	5
15			
:1			
3:			
34			
03	6	6	6
/0	3	3	3
4/	,	,	,
13	9	9	9
15			
:1			
4:			
34			
03	6	6	6
/0	3	3	3
4/	,	,	,
13	1	1	1
15			
:1			
5:			
34			
03	6	6	6
/0	1	1	1
4/	,	,	,
13	4	4	4
15			
:1			

6:			
34			
03	6	6	6
/0	2	2	2
4/	,	,	,
13	8	8	8
15			
:1			
7:			
34			
03	6	6	6
/0	4	4	4
4/	,	,	,
13	4	4	4
15			
:1			
8:			
34			
03	6	6	6
/0	2	2	2
4/	,	,	,
13	6	6	6
15			
:1			
9:			
34			
03	6	6	6
/0	2	2	2
4/	,	,	,
13	6	6	6
15			
:2			
0:			
34			
03	6	6	6
/0	0	0	0
4/	,	,	,
13	7	7	7
15			
:2			
1:			
34			

03	6	6	6
/0	1	1	1
4/	,	,	,
13	7	7	7
15			
:2			
2:			
34			
03	6	6	6
/0	1	1	1
4/	,	,	,
13	6	6	6
15			
:2			
3:			
34			
03	6	6	6
/0	1	1	1
4/	,	,	,
13	1	1	1
15			
:2			
4:			
34			
03	6	6	6
/0	0	0	0
4/	,	,	,
13	6	6	6
15			
:2			
5:			
34			
03	6	6	6
/0	1	1	1
4/	,	,	,
13	8	8	8
15			
:2			
6:			
34			
03	6	6	6
/0	0	0	0
4/			

13	,	,	,
15	7	7	7
:2			
7:			
34			
03	6	6	6
/0	2	2	2
4/	,	,	,
13	3	3	3
15			
:2			
8:			
34			
03	6	6	6
/0	0	0	0
4/	,	,	,
13	8	8	8
15			
:2			
9:			
34			
03	6	6	6
/0	3	3	3
4/	,	,	,
13	6	6	6
15			
:3			
0:			
34			
03	6	6	6
/0	4	4	4
4/	,	,	,
13	3	3	3
15			
:3			
1:			
34			
03	6	6	6
/0	1	1	1
4/	,	,	,
13	5	5	5
15			
:3			

2:			
34			
03	6	6	6
/0	3	3	3
4/	,	,	,
13	5	5	5
15			
:3			
3:			
34			
03	6	6	6
/0	1	1	1
4/	,	,	,
13	9	9	9
15			
:3			
4:			
34			
03	6	6	6
/0	3	3	3
4/	,	,	,
13	8	8	8
15			
:3			
5:			
34			
03	6	6	6
/0	3	3	3
4/	,	,	,
13	8	8	8
15			
:3			
6:			
34			
03	6	6	6
/0	0	0	0
4/	,	,	,
13	9	9	9
15			
:3			
7:			
34			

03	6	6	6
/0	1	1	1
4/	,	,	,
13	3	3	3
15			
:3			
8:			
34			
03	6	6	6
/0	1	1	1
4/	,	,	,
13	6	6	6
15			
:3			
9:			
34			
03	6	6	6
/0	2	2	2
4/	,	,	,
13	5	5	5
15			
:4			
0:			
34			
03	6	6	6
/0	0	0	0
4/	,	,	,
13	6	6	6
15			
:4			
1:			
34			
03	6	6	6
/0	1	1	1
4/	,	,	,
13	0	0	0
15			
:4			
2:			
34			
03	5	5	5
/0	9	9	9
4/			

13	,	,	,
15	2	2	2
:4			
3:			
34			
03	6	6	6
/0	0	0	0
4/	,	,	,
13	9	9	9
15			
:4			
4:			
34			
03	6	6	6
/0	2	2	2
4/	,	,	,
13	2	2	2
15			
:4			
5:			
34			
03	6	6	6
/0	2	2	2
4/	,	,	,
13	9	9	9
15			
:4			
6:			
34			
03	6	6	6
/0	2	2	2
4/	,	,	,
13	4	4	4
15			
:4			
7:			
34			
03	6	6	6
/0	1	1	1
4/	,	,	,
13	4	4	4
15			
:4			

8:			
34			
03	6	6	6
/0	1	1	1
4/	,	,	,
13	4	4	4
15			
:4			
9:			
34			
03	6	6	6
/0	4	4	4
4/	,	,	,
13	7	7	7
15			
:5			
0:			
34			
03	5	5	5
/0	9	9	9
4/	,	,	,
13	7	7	7
15			
:5			
1:			
34			
03	6	6	6
/0	3	3	3
4/	,	,	,
13	0	0	0
15			
:5			
2:			
34			
03	6	6	6
/0	1	1	1
4/	,	,	,
13	8	8	8
15			
:5			
3:			
34			

03	6	6	6
/0	1	1	1
4/	,	,	,
13	7	7	7
15			
:5			
4:			
34			
03	6	6	6
/0	0	0	0
4/	,	,	,
13	3	3	3
15			
:5			
5:			
34			
03	6	6	6
/0	1	1	1
4/	,	,	,
13	4	4	4
15			
:5			
6:			
34			
03	6	6	6
/0	1	1	1
4/	,	,	,
13	4	4	4
15			
:5			
7:			
34			
03	6	6	6
/0	4	4	4
4/	,	,	,
13	6	6	6
15			
:5			
8:			
34			
03	6	6	6
/0	1	1	1
4/			

13	,	,	,
15	5	5	5
:5			
9:			
34			
03	6	6	6
/0	1	1	1
4/	,	,	,
13	7	7	7
16			
:0			
0:			
34			
03	6	6	6
/0	2	2	2
4/	,	,	,
13	1	1	1
16			
:0			
1:			
34			
03	6	6	6
/0	3	3	3
4/	,	,	,
13	5	5	5
16			
:0			
2:			
34			
03	6	6	6
/0	2	2	2
4/	,	,	,
13	9	9	9
16			
:0			
3:			
34			
03	6	6	6
/0	2	2	2
4/	,	,	,
13	8	8	8
16			
:0			

4:			
34			
03	6	6	6
/0	1	1	1
4/	,	,	,
13	9	9	9
16			
:0			
5:			
34			
03	6	6	6
/0	1	1	1
4/	,	,	,
13	0	0	0
16			
:0			
6:			
34			
03	6	6	6
/0	1	1	1
4/	,	,	,
13	1	1	1
16			
:0			
7:			
34			
03	6	6	6
/0	2	2	2
4/	,	,	,
13	9	9	9
16			
:0			
8:			
34			
03	6	6	6
/0	2	2	2
4/	,	,	,
13	5	5	5
16			
:0			
9:			
34			

03	6	6	6
/0	1	1	1
4/	,	,	,
13	5	5	5
16			
:1			
0:			
34			
03	6	6	6
/0	0	0	0
4/	,	,	,
13	6	6	6
16			
:1			
1:			
34			
03	6	6	6
/0	3	3	3
4/	,	,	,
13	2	2	2
16			
:1			
2:			
34			
03	6	6	6
/0	0	0	0
4/	,	,	,
13	4	4	4
16			
:1			
3:			
34			
03	6	6	6
/0	1	1	1
4/	,	,	,
13	9	9	9
16			
:1			
4:			
34			
03	5	5	5
/0	9	9	9
4/			

13	,	,	,
16	3	3	3
:1			
5:			
34			
03	6	6	6
/0	3	3	3
4/	,	,	,
13	3	3	3
16			
:1			
6:			
34			
03	6	6	6
/0	1	1	1
4/	,	,	,
13	8	8	8
16			
:1			
7:			
34			
03	6	6	6
/0	2	2	2
4/	,	,	,
13	1	1	1
16			
:1			
8:			
34			
03	6	6	6
/0	2	2	2
4/	,	,	,
13	0	0	0
16			
:1			
9:			
34			
03	6	6	6
/0	3	3	3
4/	,	,	,
13	0	0	0
16			
:1			
2:			

0:			
34			
03	6	6	6
/0	2	2	2
4/	,	,	,
13	4	4	4
16			
:2			
1:			
34			
03	6	6	6
/0	1	1	1
4/	,	,	,
13	8	8	8
16			
:2			
2:			
34			
03	6	6	6
/0	2	2	2
4/	,	,	,
13	0	0	0
16			
:2			
3:			
34			
03	6	6	6
/0	2	2	2
4/	,	,	,
13	0	0	0
16			
:2			
4:			
34			
03	6	6	6
/0	3	3	3
4/	,	,	,
13	8	8	8
16			
:2			
5:			
34			

03	6	6	6
/0	3	3	3
4/	,	,	,
13	2	2	2
16			
:2			
6:			
34			
03	6	6	6
/0	3	3	3
4/	,	,	,
13	0	0	0
16			
:2			
7:			
34			
03	6	6	6
/0	3	3	3
4/	,	,	,
13	1	1	1
16			
:2			
8:			
34			
03	6	6	6
/0	1	1	1
4/	,	,	,
13	8	8	8
16			
:2			
9:			
34			
03	6	6	6
/0	0	0	0
4/	,	,	,
13	1	1	1
16			
:3			
0:			
34			
03	6	6	6
/0	1	1	1
4/			

13	,	,	,
16	3	3	3
:3			
1:			
34			
03	6	6	6
/0	2	2	2
4/	,	,	,
13	6	6	6
16			
:3			
2:			
34			
03	6	6	6
/0	2	2	2
4/	,	,	,
13	2	2	2
16			
:3			
3:			
34			
03	6	6	6
/0	1	1	1
4/	,	,	,
13	8	8	8
16			
:3			
4:			
34			
03	6	6	6
/0	1	1	1
4/	,	,	,
13	9	9	9
16			
:3			
5:			
34			
03	6	6	6
/0	2	2	2
4/	,	,	,
13	2	2	2
16			
:3			

6:			
34			
03	6	6	6
/0	2	2	2
4/	,	,	,
13	0	0	0
16			
:3			
7:			
34			
03	6	6	6
/0	3	3	3
4/	,	,	,
13	2	2	2
16			
:3			
8:			
34			
03	6	6	6
/0	0	0	0
4/	,	,	,
13	7	7	7
16			
:3			
9:			
34			
03	6	6	6
/0	1	1	1
4/	,	,	,
13	5	5	5
16			
:4			
0:			
34			
03	6	6	6
/0	1	1	1
4/	,	,	,
13	7	7	7
16			
:4			
1:			
34			

03	6	6	6
/0	2	2	2
4/	,	,	,
13	2	2	2
16			
:4			
2:			
34			
03	6	6	6
/0	1	1	1
4/	,	,	,
13	7	7	7
16			
:4			
3:			
34			
03	6	6	6
/0	3	3	3
4/	,	,	,
13	7	7	7
16			
:4			
4:			
34			
03	6	6	6
/0	3	3	3
4/	,	,	,
13	1	1	1
16			
:4			
5:			
34			
03	6	6	6
/0	3	3	3
4/	,	,	,
13	1	1	1
16			
:4			
6:			
34			
03	6	6	6
/0	3	3	3
4/			

13	,	,	,
16	6	6	6
:4			
7:			
34			
03	6	6	6
/0	2	2	2
4/	,	,	,
13	7	7	7
16			
:4			
8:			
34			
03	6	6	6
/0	3	3	3
4/	,	,	,
13	8	8	8
16			
:4			
9:			
34			
03	6	6	6
/0	4	4	4
4/	,	,	,
13	7	7	7
16			
:5			
0:			
34			
03	6	6	6
/0	3	3	3
4/	,	,	,
13	3	3	3
16			
:5			
1:			
34			
03	6	6	6
/0	2	2	2
4/	,	,	,
13	8	8	8
16			
:5			

2:			
34			
03	6	6	6
/0	2	2	2
4/	,	,	,
13	7	7	7
16			
:5			
3:			
34			
03	6	6	6
/0	2	2	2
4/	,	,	,
13	5	5	5
16			
:5			
4:			
34			
03	6	6	6
/0	3	3	3
4/	,	,	,
13	1	1	1
16			
:5			
5:			
34			
03	6	6	6
/0	7	7	7
4/	,	,	,
13	0	0	0
16			
:5			
6:			
34			
03	6	6	6
/0	5	5	5
4/	,	,	,
13	7	7	7
16			
:5			
7:			
34			

03	6	6	6
/0	3	3	3
4/	,	,	,
13	7	7	7
16			
:5			
8:			
34			
03	6	6	6
/0	4	4	4
4/	,	,	,
13	8	8	8
16			
:5			
9:			
34			
03	6	6	6
/0	2	2	2
4/	,	,	,
13	6	6	6
17			
:0			
0:			
34			
03	6	6	6
/0	4	4	4
4/	,	,	,
13	5	5	5
17			
:0			
1:			
34			
03	6	6	6
/0	2	2	2
4/	,	,	,
13	5	5	5
17			
:0			
2:			
34			
03	6	6	6
/0	1	1	1
4/			

13	,	,	,
17	1	1	1
:0			
3:			
34			
03	6	6	6
/0	2	2	2
4/	,	,	,
13	2	2	2
17			
:0			
4:			
34			
03	6	6	6
/0	0	0	0
4/	,	,	,
13	7	7	7
17			
:0			
5:			
34			
03	5	5	5
/0	9	9	9
4/	,	,	,
13	4	4	4
17			
:0			
6:			
34			
03	6	6	6
/0	1	1	1
4/	,	,	,
13	9	9	9
17			
:0			
7:			
34			
03	6	6	6
/0	2	2	2
4/	,	,	,
13	4	4	4
17			
:0			

8:			
34			
03	6	6	6
/0	2	2	2
4/	,	,	,
13	8	8	8
17			
:0			
9:			
34			
03	6	6	6
/0	2	2	2
4/	,	,	,
13	2	2	2
17			
:1			
0:			
34			
03	6	6	6
/0	4	4	4
4/	,	,	,
13	7	7	7
17			
:1			
1:			
34			
03	6	6	6
/0	3	3	3
4/	,	,	,
13	3	3	3
17			
:1			
2:			
34			
03	6	6	6
/0	3	3	3
4/	,	,	,
13	0	0	0
17			
:1			
3:			
34			

03	6	6	6
/0	3	3	3
4/	,	,	,
13	0	0	0
17			
:1			
4:			
34			
03	6	6	6
/0	4	4	4
4/	,	,	,
13	3	3	3
17			
:1			
5:			
34			
03	6	6	6
/0	4	4	4
4/	,	,	,
13	6	6	6
17			
:1			
6:			
34			
03	6	6	6
/0	3	3	3
4/	,	,	,
13	1	1	1
17			
:1			
7:			
34			
03	6	6	6
/0	3	3	3
4/	,	,	,
13	7	7	7
17			
:1			
8:			
34			
03	6	6	6
/0	3	3	3
4/	,	,	,

13	,	,	,
17	3	3	3
:1			
9:			
34			
03	6	6	6
/0	1	1	1
4/	,	,	,
13	7	7	7
17			
:2			
0:			
34			
03	6	6	6
/0	3	3	3
4/	,	,	,
13	0	0	0
17			
:2			
1:			
34			
03	6	6	6
/0	2	2	2
4/	,	,	,
13	7	7	7
17			
:2			
2:			
34			
03	6	6	6
/0	2	2	2
4/	,	,	,
13	5	5	5
17			
:2			
3:			
34			
03	6	6	6
/0	3	3	3
4/	,	,	,
13	8	8	8
17			
:2			

4:			
34			
03	6	6	6
/0	5	5	5
4/	,	,	,
13	0	0	0
17			
:2			
5:			
34			
03	6	6	6
/0	2	2	2
4/	,	,	,
13	7	7	7
17			
:2			
6:			
34			
03	6	6	6
/0	1	1	1
4/	,	,	,
13	9	9	9
17			
:2			
7:			
34			
03	6	6	6
/0	3	3	3
4/	,	,	,
13	0	0	0
17			
:2			
8:			
34			
03	6	6	6
/0	2	2	2
4/	,	,	,
13	2	2	2
17			
:2			
9:			
34			

03	6	6	6
/0	2	2	2
4/	,	,	,
13	3	3	3
17			
:3			
0:			
34			
03	6	6	6
/0	2	2	2
4/	,	,	,
13	5	5	5
17			
:3			
1:			
34			
03	6	6	6
/0	1	1	1
4/	,	,	,
13	6	6	6
17			
:3			
2:			
34			
03	6	6	6
/0	2	2	2
4/	,	,	,
13	1	1	1
17			
:3			
3:			
34			
03	6	6	6
/0	2	2	2
4/	,	,	,
13	4	4	4
17			
:3			
4:			
34			
03	6	6	6
/0	1	1	1
4/			

13	,	,	,
17	6	6	6
:3			
5:			
34			
03	6	6	6
/0	1	1	1
4/	,	,	,
13	1	1	1
17			
:3			
6:			
34			
03	6	6	6
/0	1	1	1
4/	,	,	,
13	0	0	0
17			
:3			
7:			
34			
03	6	6	6
/0	2	2	2
4/	,	,	,
13	2	2	2
17			
:3			
8:			
34			
03	6	6	6
/0	1	1	1
4/	,	,	,
13	4	4	4
17			
:3			
9:			
34			
03	6	6	6
/0	3	3	3
4/	,	,	,
13	1	1	1
17			
:4			

0:			
34			
03	6	6	6
/0	1	1	1
4/	,	,	,
13	7	7	7
17			
:4			
1:			
34			
03	6	6	6
/0	1	1	1
4/	,	,	,
13	0	0	0
17			
:4			
2:			
34			
03	6	6	6
/0	1	1	1
4/	,	,	,
13	7	7	7
17			
:4			
3:			
34			
03	6	6	6
/0	0	0	0
4/	,	,	,
13	8	8	8
17			
:4			
4:			
34			
03	6	6	6
/0	2	2	2
4/	,	,	,
13	6	6	6
17			
:4			
5:			
34			

03	6	6	6
/0	4	4	4
4/	,	,	,
13	2	2	2
17			
:4			
6:			
34			
03	6	6	6
/0	7	7	7
4/	,	,	,
13	1	1	1
17			
:4			
7:			
34			
03	6	6	6
/0	4	4	4
4/	,	,	,
13	9	9	9
17			
:4			
8:			
34			
03	6	6	6
/0	3	3	3
4/	,	,	,
13	3	3	3
17			
:4			
9:			
34			
03	6	6	6
/0	2	2	2
4/	,	,	,
13	5	5	5
17			
:5			
0:			
34			
03	6	6	6
/0	4	4	4
4/			

13	,	,	,
17	6	6	6
:5			
1:			
34			
03	6	6	6
/0	4	4	4
4/	,	,	,
13	8	8	8
17			
:5			
2:			
34			
03	6	6	6
/0	5	5	5
4/	,	,	,
13	1	1	1
17			
:5			
3:			
34			
03	6	6	6
/0	4	4	4
4/	,	,	,
13	2	2	2
17			
:5			
4:			
34			
03	6	6	6
/0	2	2	2
4/	,	,	,
13	2	2	2
17			
:5			
5:			
34			
03	6	6	6
/0	3	3	3
4/	,	,	,
13	8	8	8
17			
:5			

6:			
34			
03	6	6	6
/0	5	5	5
4/	,	,	,
13	0	0	0
17			
:5			
7:			
34			
03	6	6	6
/0	2	2	2
4/	,	,	,
13	6	6	6
17			
:5			
8:			
34			
03	6	6	6
/0	1	1	1
4/	,	,	,
13	3	3	3
17			
:5			
9:			
34			
03	6	6	6
/0	2	2	2
4/	,	,	,
13	8	8	8
18			
:0			
0:			
34			
03	6	6	6
/0	1	1	1
4/	,	,	,
13	0	0	0
18			
:0			
1:			
34			

03	6	6	6
/0	2	2	2
4/	,	,	,
13	5	5	5
18			
:0			
2:			
34			
03	6	6	6
/0	1	1	1
4/	,	,	,
13	9	9	9
18			
:0			
3:			
34			
03	6	6	6
/0	2	2	2
4/	,	,	,
13	4	4	4
18			
:0			
4:			
34			
03	6	6	6
/0	0	0	0
4/	,	,	,
13	9	9	9
18			
:0			
5:			
34			
03	6	6	6
/0	0	0	0
4/	,	,	,
13	6	6	6
18			
:0			
6:			
34			
03	6	6	6
/0	0	0	0
4/	,	,	,

13	,	,	,
18	1	1	1
:0			
7:			
34			
03	5	5	5
/0	9	9	9
4/	,	,	,
13	4	4	4
18			
:0			
8:			
34			
03	6	6	6
/0	1	1	1
4/	,	,	,
13	3	3	3
18			
:0			
9:			
34			
03	6	6	6
/0	0	0	0
4/	,	,	,
13	8	8	8
18			
:1			
0:			
34			
03	6	6	6
/0	1	1	1
4/	,	,	,
13	5	5	5
18			
:1			
1:			
34			
03	6	6	6
/0	0	0	0
4/	,	,	,
13	7	7	7
18			
:1			

2:			
34			
03	6	6	6
/0	0	0	0
4/	,	,	,
13	5	5	5
18			
:1			
3:			
34			
03	6	6	6
/0	0	0	0
4/	,	,	,
13	2	2	2
18			
:1			
4:			
34			
03	6	6	6
/0	2	2	2
4/	,	,	,
13	0	0	0
18			
:1			
5:			
34			
03	5	5	5
/0	9	9	9
4/	,	,	,
13	8	8	8
18			
:1			
6:			
34			
03	6	6	6
/0	1	1	1
4/	,	,	,
13	0	0	0
18			
:1			
7:			
34			

03	5	5	5
/0	9	9	9
4/	,	,	,
13	8	8	8
18			
:1			
8:			
34			
03	6	6	6
/0	1	1	1
4/	,	,	,
13	6	6	6
18			
:1			
9:			
34			
03	6	6	6
/0	1	1	1
4/	,	,	,
13	2	2	2
18			
:2			
0:			
34			
03	6	6	6
/0	0	0	0
4/	,	,	,
13	7	7	7
18			
:2			
1:			
34			
03	6	6	6
/0	2	2	2
4/	,	,	,
13	6	6	6
18			
:2			
2:			
34			
03	6	6	6
/0	1	1	1
4/			

13	,	,	,
18	7	7	7
:2			
3:			
34			
03	6	6	6
/0	1	1	1
4/	,	,	,
13	2	2	2
18			
:2			
4:			
34			
03	6	6	6
/0	1	1	1
4/	,	,	,
13	0	0	0
18			
:2			
5:			
34			
03	6	6	6
/0	3	3	3
4/	,	,	,
13	3	3	3
18			
:2			
6:			
34			
03	6	6	6
/0	1	1	1
4/	,	,	,
13	2	2	2
18			
:2			
7:			
34			
03	6	6	6
/0	1	1	1
4/	,	,	,
13	3	3	3
18			
:2			

8:			
34			
03	6	6	6
/0	1	1	1
4/	,	,	,
13	0	0	0
18			
:2			
9:			
34			
03	5	5	5
/0	8	8	8
4/	,	,	,
13	6	6	6
18			
:3			
0:			
34			
03	6	6	6
/0	0	0	0
4/	,	,	,
13	1	1	1
18			
:3			
1:			
34			
03	5	5	5
/0	9	9	9
4/	,	,	,
13	4	4	4
18			
:3			
2:			
34			
03	5	5	5
/0	9	9	9
4/	,	,	,
13	0	0	0
18			
:3			
3:			
34			

03	5	5	5
/0	9	9	9
4/	,	,	,
13	4	4	4
18			
:3			
4:			
34			
03	5	5	5
/0	9	9	9
4/	,	,	,
13	6	6	6
18			
:3			
5:			
34			
03	6	6	6
/0	0	0	0
4/	,	,	,
13	4	4	4
18			
:3			
6:			
34			
03	5	5	5
/0	8	8	8
4/	,	,	,
13	8	8	8
18			
:3			
7:			
34			
03	6	6	6
/0	0	0	0
4/	,	,	,
13	5	5	5
18			
:3			
8:			
34			
03	6	6	6
/0	1	1	1
4/			

13	,	,	,
18	5	5	5
:3			
9:			
34			
03	6	6	6
/0	1	1	1
4/	,	,	,
13	3	3	3
18			
:4			
0:			
34			
03	6	6	6
/0	1	1	1
4/	,	,	,
13	1	1	1
18			
:4			
1:			
34			
03	6	6	6
/0	1	1	1
4/	,	,	,
13	1	1	1
18			
:4			
2:			
34			
03	6	6	6
/0	0	0	0
4/	,	,	,
13	1	1	1
18			
:4			
3:			
34			
03	6	6	6
/0	1	1	1
4/	,	,	,
13	6	6	6
18			
:4			

4:			
34			
03	6	6	6
/0	0	0	0
4/	,	,	,
13	4	4	4
18			
:4			
5:			
34			
03	6	6	6
/0	1	1	1
4/	,	,	,
13	2	2	2
18			
:4			
6:			
34			
03	6	6	6
/0	1	1	1
4/	,	,	,
13	7	7	7
18			
:4			
7:			
34			
03	6	6	6
/0	1	1	1
4/	,	,	,
13	3	3	3
18			
:4			
8:			
34			
03	6	6	6
/0	3	3	3
4/	,	,	,
13	6	6	6
18			
:4			
9:			
34			

03	6	6	6
/0	1	1	1
4/	,	,	,
13	7	7	7
18			
:5			
0:			
34			
03	6	6	6
/0	2	2	2
4/	,	,	,
13	0	0	0
18			
:5			
1:			
34			
03	6	6	6
/0	1	1	1
4/	,	,	,
13	8	8	8
18			
:5			
2:			
34			
03	6	6	6
/0	0	0	0
4/	,	,	,
13	2	2	2
18			
:5			
3:			
34			
03	6	6	6
/0	2	2	2
4/	,	,	,
13	3	3	3
18			
:5			
4:			
34			
03	5	5	5
/0	9	9	9
4/			

13	,	,	,
18	1	1	1
:5			
5:			
34			
03	6	6	6
/0	0	0	0
4/	,	,	,
13	8	8	8
18			
:5			
6:			
34			
03	6	6	6
/0	0	0	0
4/	,	,	,
13	2	2	2
18			
:5			
7:			
34			
03	6	6	6
/0	1	1	1
4/	,	,	,
13	4	4	4
18			
:5			
8:			
34			
03	6	6	6
/0	0	0	0
4/	,	,	,
13	8	8	8
18			
:5			
9:			
34			
Gl	6	5	6
ob	2	7	7
al	,	,	,
	9	4	8

Gráfico

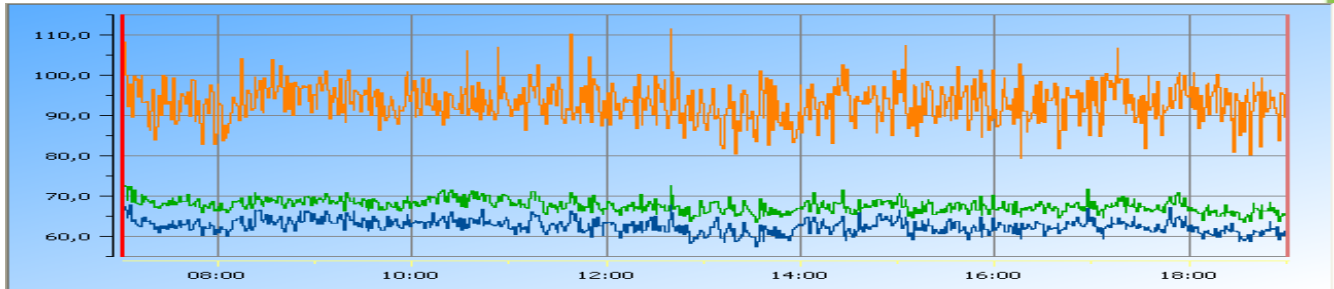

23. ANEXO 5 – ADMINISTRAÇÃO DE DROGAS DE RISCO

Nas unidades hospitalares do HUUFMA, ocorre somente a administração de dois medicamentos quimioterápicos antineoplásicos: **CICLOFOSFAMIDA** e **METOTREXATO**. Estas drogas são preparadas em outra unidade hospitalar, Hospital Aldenora Belo, que é hospital referência em tratamento de câncer nesta Cidade.

1. Diretrizes relativas ao transporte dos quimioterápicos antineoplásicos:

É de responsabilidade da Farmácia Unidade Materno Infantil levar os medicamentos para serem manipulados no hospital colaborador (Hospital Aldenora Belo) e da Farmácia Unidade Adulto de buscá-los.

O profissional destinado ao transporte do QTA da unidade de preparo à unidade solicitante, deverá ser treinado quanto aos riscos de acidentes e contaminação pelo contato direto ou por inalação dos quimioterápicos antineoplásicos. Dessa forma, para o transporte seguro, é necessário que o quimioterápico seja levado em uma caixa térmica e fechada juntamente com o KIT de segurança que deverá conter: 2 pares de luvas de procedimento, 1 avental impermeável, 1 touca descartável, 1 máscara respirador para agentes classe PFF2, 1 par de botas tipo galochas, 2 compressas absorventes, 3 pacotes de gazes, 2 sacos identificados como lixo tóxico, 1 frasco de água destilada 500 ml, 1 frasco álcool a 70% para limpeza do local, óculos com protetor lateral 1 pá e pinça para coletar fragmentos de vidros e descrição do procedimento no caso de derramamento acidental. Deve ser observado o procedimento da Unidade de Farmácia Adulto e Unidade Materno Infantil intitulado de “Distribuição de Medicamentos de Uso Restrito – Quimioterápico”

2. Diretrizes relativas à administração segura dos quimioterápicos antineoplásicos:

O profissional habilitado do setor para a efetuar a administração é o enfermeiro assistencial, devidamente treinado para este procedimento.

As atividades necessárias devem ser detalhadas com o objetivo de nortear os enfermeiros nos cuidados na administração da medição de risco, considerando a proteção individual, coletiva e controle de riscos.

A exposição aos antineoplásicos representa risco potencial à saúde dos profissionais que os manuseiam, os administram e os descartam. Dessa forma, estão proibidos de manusear os antineoplásicos as gestantes, as nutrizes, profissionais expostos ao raio-X (fator de risco adicional) e por profissionais não habilitados. O enfermeiro habilitado para administrar drogas antineoplásicas deve demonstrar conhecimento técnico e científico nas seguintes áreas:

- I. Farmacologia dos agentes antineoplásicos.
- II. Princípios da administração de medicamentos, incluindo os antineoplásicos.
- III. Punção e terapia intravenosa.
- IV. Efeitos colaterais da quimioterapia e intervenções de enfermagem

2.1 Diretrizes relativas ao manuseio dos clientes:

- Utilizar os EPIs (luvas, óculos e avental específicos) no manuseio de secreção e excretas.
- Desprezar com cautela as secreções e excretas para evitar a contaminação através de respingos.
- Manusear roupa de cama, camisolas e pijamas contaminados com luva de procedimento.
- Embalar em saco plástico fechado e identificar como ROUPA CONTAMINADA antes de encaminhar à lavanderia.

2.2 Diretrizes de segurança na administração dos quimioterápicos antineoplásicos:

- Usar EPI (específico), obrigatoriamente, para administração de quimioterápico antineoplásico.
- Retirar o EPI somente ao terminar as atividades com o cliente ou se houver derramamento acidental do quimioterápico no EPI.
- Retirar o ar do equipo dentro de um saco plástico, se presente.
- Desprezar o equipo, gases, luvas, avental e frasco vazios ou com restos de medicação utilizado na quimioterapia no saco plástico duplo já identificado com o símbolo de lixo tóxico na lixeira com tampa no expurgo.

Obs.: Devem ser seguidas as instruções detalhadas dos POP's específicos de administração de cada uma das drogas de risco do setor onde é administrado.

2.3 Diretrizes de segurança relativas aos descartáveis, frascos e ampolas:

- Desprezar os dispositivos perfurocortantes utilizados no cliente em tratamento com quimioterápicos antineoplásicos em um recipiente rígido e impermeável de polipropileno. A tampa do recipiente deverá permanecer sempre fechada. Deixar o recipiente localizado no expurgo.

2.4 Diretrizes relativas à contaminação pessoal:

- Retirar todo equipamento de proteção individual contaminado e descartá-lo imediatamente, no lixo próprio localizado no expurgo.

- Lavar com água corrente e sabão neutro exaustivamente a pele exposta ou irrigar o olho exposto com água ou solução isotônica por 5 minutos, mantendo a pálpebra aberta.

- Procurar atendimento médico.

- Preencher a ficha de acidentes de acordo com as normas do SOST.

2.5 Efeitos adversos no manejo da quimioterapia antineoplásica para os trabalhadores:

Os quimioterápicos em contato com a pele e mucosa, e resíduos destes agentes inalados ou ingeridos podem provocar no profissional: tontura, cefaléia, mutagenicidade, náuseas, vômitos, carcinogêneses, disfunções menstruais, alergia, alterações nas mucosas, irritação da garganta, alterações genéticas, aborto e/ou mau formação congênita e infertilidade. As ações tóxicas para o trabalhador que administra o quimioterápico antineoplásico, são:

DROGA	AÇÃO TÓXICA	MALIGNIDADE SECUNDÁRIA
Ciclofosfomida	Hematológica, gastrointestinal, respiratória renal, cardíaca, hepática, renal dermatológica	Carcinogênica, Mutagênica e teratogênica
Metotrexato	Idem	Pode induzir riscos de neoplasias indireta

24. ANEXO 6 – INVENTÁRIO DE PRODUTOS QUÍMICOS

25. ANEXO 7 – INDICADORES DA CCIH

26. ANEXO 8 – ANÁLISE GLOBAL DO PPRA