

PLANO ANUAL DE COMPRAS

HOSPITAL
UNIVERSITÁRIO DA
UFMA

EBSERH - 2025

EBSERH – EMPRESA BRASILEIRA DE SERVIÇOS
HOSPITALARES

**PLANO ANUAL DE COMPRAS
PAC EBSERH - 2025**

Aprovado pela Colegiado Executivo do HU UFMA
na data de 24 de fevereiro de 2025.

(Ata SEI nº 184/2025 – Colegiado Executivo do HU-UFMA/Ebserh,
de 24 de fevereiro de 2025)

São Luís, 24 de fevereiro de 2025.

Histórico do Documento

Versão	Aprovação	Reunião Colex
01	24/02/2025	24/02/2025

1. IDENTIFICAÇÃO GERAL DA EMPRESA

EMPRESA PÚBLICA: EMPRESA BRASILEIRA DE SERVIÇOS HOSPITALARES - EBSEH	
CNPJ:	15.126.437/0001-43
NIRE:	5350000473-4
Sede:	Brasília/DF
Tipo de estatal:	Empresa Pública Dependente
Acionista controlador:	União
Tipo societário:	não definido
Tipo de capital:	fechado
Abrangência de atuação:	nacional
Setor de atuação:	Saúde e Educação
Presidente:	Ademar Arthur Chioro dos Reis arthur.chioro@ebserh.gov.br

1.1 Instâncias Estatutárias

CONSELHO DE ADMINISTRAÇÃO DA EMPRESA BRASILEIRA DE SERVIÇOS HOSPITALARES - EBSEH		
REPRESENTANTES	CONSELHEIROS	CPF
Presidente do Conselho de Administração - EBSEH	Djaci Vieira de Sousa	***.796.001-**
Presidente da EBSEH	Ademar Arthur Chioro	***.678.377-**
Ministério da Educação	Djaci Vieira de Sousa	***.796.001-**
Ministério da Educação	Adalton Rocha de Matos	***.134.025-**
Ministério da Saúde	Helvécio Miranda Magalhães Junior	***.966.446-**
Ministério da Saúde	Milton de Arruda Martins	***.577.808-**
Ministério da Gestão e da Inovação em Serviços Públicos	Maria Aparecida Chagas Ferreira	***.335.691-**
Associação Nacional dos Dirigentes das Instituições Federais de Ensino Superior (Andifes)	Natalino Salgado Filho	***.954.943-**
Empregados da EBSEH	Alailson Rocha Santana	***.971.435-**

CONSELHO FISCAL DA EBSEH		
REPRESENTANTES	CONSELHEIROS	CPF
Presidente do Conselho Fiscal – Ministério da Educação (titular)	José de Castro Barreto Junior	***.217.314-**
Ministério da Educação (suplente)	Márcio Aquino Terra	***.628.481-**
Secretaria do Tesouro Nacional/Ministério da Fazenda (titular)	Sérgio Alonso da Costa	***.567.738-**
STN/MF (suplente)	Artur Henrique da Silva Santos	***.305.877-**
Ministério da Saúde (titular)	Francisco José D'ângelo Pinto	***.474.367-**

CONSELHO CONSULTIVO DA EBSEH		
REPRESENTANTES	CONSELHEIROS	CPF
Ex-Presidente (2012-2015)	José Rubens Rebelatto	***.117.688-**
Ex -Presidente (2015-2016)	Newton Lima Neto	***.524.428-**
Ex -Presidente (2019-2024)	Oswaldo de Jesus Ferreira	***430-927-**

DIRETORIA EXECUTIVA DA EBSEH		
REPRESENTANTES	MEMBROS	CPF
Presidente da EBSEH	Ademar Arthur Chioro dos Reis	***.678.377-**
Vice-Presidente da EBSEH	Daniel Gomes Monteiro Beltrammi	***.612.298-**
Diretora de Administração e Infraestrutura	Odete Carmen Gialdi	***.051.840-**
Diretora de Atenção à Saúde	Lumena Almeida Castro Furtado	***.260.031-**
Diretora de Ensino, Pesquisa e Inovação	Cristiane Carvalho Santos Melo	***.241.835-**
Diretora de Gestão de Pessoas	Luciana de Gouveia Viana	***.869.746-**
Diretora de Orçamento e Finanças	Márcia Suzanna Dutra de Abreu Borges da Fonsêca	***.188.814-**
Diretor de Tecnologia da informação	Giliate Cardoso Coelho Neto	***.359.534-**

COMITÊ DE AUDITORIA DA EBSEH		
REPRESENTANTES	MEMBROS	CPF
Presidente do Comitê de Auditoria – membro especialista em Contabilidade Societária	Lúcio Carlos de Pinho Filho	***.979.817-**
	Rosângela Costa Suffert	***.832.670-**

COMITÊ DE PESSOAS, ELEGIBILIDADE, SUCESSÃO E REMUNERAÇÃO DA EBSEH		
REPRESENTANTES	MEMBROS	CPF
	Ademar Arthur Chioro dos Reis	***.678.377-**
	Lúcio Carlos de Pinho Filho	***.979.817-**
	Luiz Fernando Beskow	***.230.510-**

COLEGIADO EXECUTIVO DO HU-UFMA/EBSEH		
REPRESENTANTES	CONSELHEIROS	CPF
Superintendente	Joyce Santos Lages	***.455.333-**
Gerente Administrativo	Eurico Santos Neto	***.637.323-**
Gerente de Atenção à Saúde	Dyego Jose De Araujo Brito	***.605.443-**
Gerente de Ensino e Pesquisa	Rita da Graça Carvalhal Frazão Correa	***.177.773-**

Sumário

1.	INTRODUÇÃO.....	4
1.1	Missão, Visão e Valores	8
2.	FONTES DE FINANCIAMENTO	11
3.	COMPRAS CENTRALIZADAS E REGIONALIZADAS.....	13
4.	RISCOS, OPORTUNIDADES E PERSPECTIVAS.....	15
5.	PLANO ANUAL DE COMPRAS - PAC Ebserh 2025	18
6.	CONSIDERAÇÕES FINAIS	20
	Referências Bibliográficas:	21
	ANEXO I – DETALHAMENTO AOC 2025	23
1.1	QUADRO RESUMO GRUPO 3.....	23
1.2	DETALHAMENTO GRUPO 3	25
1.3	DETALHAMENTO GRUPO 5	145
	ANEXO II – MEDICAMENTO PAC Ebserh 2025	149
	ANEXO III – MATERIAL HOSPITALAR PAC Ebserh 2025	150
	ANEXO IV – OPME PAC Ebserh 2025	152
	ANEXO V – ACESSÓRIOS PAC Ebserh 2025.....	153
	ANEXO VI – MATERIAL GERAL PAC Ebserh 2025.....	154
	ANEXO VII – TI PAC Ebserh 2025	155
	ANEXO VIII – MOBILIÁRIO ADMINISTRATIVO PAC Ebserh 2025	156
	ANEXO IX – LOGÍSTICA PAC Ebserh 2025	157
	ANEXO X – MOBILIÁRIO ASSISTENCIAL PAC Ebserh 2025.....	158
	ANEXO XI – DIVERSOS PAC Ebserh 2025	159
	ANEXO XII – EQUIPAMENTOS DE ENGENHARIA CLÍNICA PAC Ebserh 2025	160
	ANEXO XIII – MATERIAIS DE CONSUMO PAC HU-UFMA - 2025.....	161
	ANEXO XIV – REESTRUTURAÇÃO FÍSICA E TECNOLÓGICA PAC HU-UFMA 2025.....	162

1. INTRODUÇÃO

A Empresa Brasileira de Serviços Hospitalares – Ebserh, é uma empresa pública vinculada ao Ministério da Educação (MEC), criada pela lei nº 12.550, de 15 de dezembro de 2011, com a finalidade de prestar serviços gratuitos de assistência médico-hospitalar, ambulatorial e de apoio diagnóstico e terapêutico à comunidade, assim como prestar às instituições públicas federais de ensino ou instituições congêneres serviços de apoio ao ensino, à pesquisa e à extensão, ao ensino-aprendizagem e à formação de pessoas no campo da saúde pública, com a observância da autonomia universitária, nos termos do art. 207 da Constituição Federal.

Com base na lei de criação da Ebserh, as competências da Estatal são:

- Administrar unidades hospitalares, bem como prestar serviços de assistência médico-hospitalar, ambulatorial e de apoio diagnóstico e terapêutico à comunidade, no âmbito do SUS;
- Prestar às Instituições Federais de Ensino Superior (Ifes) e a outras instituições congêneres serviços de apoio ao ensino, à pesquisa e à extensão, ao ensino-aprendizagem e à formação de pessoas no campo da saúde pública, mediante as condições fixadas no estatuto social;
- Apoiar a execução de planos de ensino e pesquisa de Ifes e de outras instituições congêneres, cuja vinculação com o campo da saúde pública ou com outros aspectos da sua atividade torne necessária essa cooperação, em especial na implementação das residências médica, multiprofissional e em área profissional da saúde, nas especialidades e regiões estratégicas para o SUS;
- Prestar serviços de apoio à geração do conhecimento em pesquisas básicas, clínicas e aplicadas nos HUFs e a outras instituições congêneres;
- Prestar serviços de apoio ao processo de gestão dos HUFs e a outras instituições congêneres, com implementação de sistema de gestão único com geração de indicadores quantitativos e qualitativos para o estabelecimento de metas; e
- Exercer outras atividades inerentes às suas finalidades, nos termos do seu estatuto social.

A partir da criação da Ebserh, a instituição passou a ser a responsável pela gestão de hospitais universitários federais. Entre as atribuições assumidas pela empresa, estão a coordenação e avaliação da execução das atividades dos hospitais; o apoio técnico à elaboração de instrumentos de melhoria da gestão e a elaboração da matriz de distribuição de recursos para os hospitais

Atualmente são 45 Hospitais Universitários, incluídos os Complexos Hospitalares, conforme descrito abaixo:

- Região Norte

Complexo Hospitalar Universitário da Universidade Federal do Pará
Hospital de Doenças Tropicais da Universidade Federal de Tocantins
Hospital Universitário Getúlio Vargas da Universidade Federal do Amazonas
Hospital Universitário da Universidade Federal do Amapá
Hospital Universitário da Universidade Federal de Roraima

- Região Nordeste

Complexo Hospitalar da Universidade Federal do Ceará
Hospital das Clínicas da Universidade Federal de Pernambuco
Hospital Universitário da Universidade Federal do Maranhão
Hospital Universitário da Universidade Federal do Piauí
Hospital Universitário da Universidade Federal de Sergipe
Hospital Universitário da Universidade Federal do Vale do São Francisco
Hospital Universitário Alcides Carneiro da Universidade Federal de Campina Grande
Hospital Universitário Júlio Bandeira da Universidade Federal de Campina Grande
Hospital Universitário de Lagarto da Universidade Federal de Sergipe
Hospital Universitário Lauro Wanderley da Universidade Federal da Paraíba
Hospital Universitário Prof. Alberto Antunes da Universidade Federal de Alagoas
Hospital Universitário Prof. Edgard Santos da Universidade Federal da Bahia
Maternidade Climério de Oliveira da Universidade Federal da Bahia
Hospital Universitário Ana Bezerra da Universidade Federal do Rio Grande do Norte
Hospital Universitário Onofre Lopes da Universidade Federal do Rio Grande do Norte
Maternidade Januário Cicco da Universidade Federal do Rio Grande do Norte

- Região Centro Oeste

Hospital das Clínicas da Universidade Federal do Goiás
Universitário de Brasília da Universidade Federal de Brasília
Hospital Universitário Júlio Muller da Universidade Federal do Mato Grosso
Hospital Universitário Maria Aparecida Pedrossian da Universidade Federal do Mato Grosso do Sul
Hospital Universitário da Universidade Federal de Grande Dourados

- Região Sul

Complexo Hospital de Clínicas da Universidade Federal do Paraná
Hospital Escola da Universidade Federal de Pelotas
Hospital Universitário da Universidade Federal do Rio Grande
Hospital Universitário da Universidade Federal de Santa Catarina
Hospital Universitário de Santa Maria da Universidade Federal de Santa Maria

- Região Sudeste

Hospital das Clínicas da Universidade Federal de Minas Gerais
Hospital das Clínicas da Universidade Federal do Triângulo Mineiro
Hospital das Clínicas da Universidade Federal de Uberlândia
Hospital Universitário da Universidade Federal de São Carlos
Hospital Universitário da Universidade Federal de Juiz de Fora
Hospital Universitário Antônio Pedro da Universidade Federal Fluminense
Hospital Universitário Cassiano Antônio Moraes da Universidade Federal do Espírito Santo
Hospital Universitário Gaffrée e Guinle da Universidade Federal do Estado do Rio de Janeiro
Complexo Hospitalar da Universidade Federal do Rio de Janeiro

Os Hospitais Universitários Federais (HUFs) são importantes centros de formação de recursos humanos na área da saúde e prestam apoio ao ensino, à pesquisa e à extensão das instituições federais de ensino superior às quais estão vinculados.

Além disso, no campo da assistência à saúde, os hospitais universitários federais são centros de referência de média e alta complexidade para o Sistema Único de Saúde (SUS).

O Hospital Universitário da Universidade Federal do Maranhão (HU-UFMA) é um órgão da Administração Pública Federal que tem por finalidade englobar assistência, ensino, pesquisa e extensão na área de saúde e afins. É um hospital de ensino certificado pelo Ministério da Educação - MEC e Ministério da Saúde - MS de acordo com a Portaria Interministerial MEC/MS nº 1.000 de 15 de abril de 2004.

Por suas características de natureza pública, atende a todos, indistintamente, respeita os princípios éticos das profissões e integra, mediante convênio, à estrutura orgânica do SUS, conforme Artigo 45 da Lei nº 8.080/90.

Sendo um Hospital de referência estadual para os procedimentos de alta complexidade nas áreas cardiovascular, traumatologia-ortopedia, neurocirurgia, vídeo-laparoscopia, nefrologia, transplantes, facoemulsificação, gestante de alto risco, cirurgia bariátrica, litotripsia, hemodinâmica, audiometria, ressonância magnética, Banco de Olhos e Núcleo de Fígado, desenvolve, também, procedimentos de média complexidade e alguns programas estratégicos de atenção básica integradas à rede do Sistema Único de Saúde - SUS.

Por excelência, o HU-UFMA é um centro de ensino e de pesquisa para a formação de profissionais da área de saúde e outras áreas correlatas. É campo de ensino para alunos de graduação em enfermagem, farmácia-bioquímica, medicina, nutrição, odontologia, psicologia, terapia ocupacional, fisioterapia, fonoaudiologia, serviço social, biblioteconomia e comunicação social nas habilitações de jornalismo e relações públicas.

São objetivos do Hospital Universitário:

- Prestar assistência à comunidade na área de saúde em todos os níveis de complexidade em especial na Alta complexidade, de forma universalizada e igualitária harmonizada com o Sistema Único de Saúde - SUS.
- Ser campo de ensino, pesquisa e extensão na área de saúde e afins, em estreita relação e sob orientação das Coordenadorias e dos Departamentos que nele efetivamente atuam.
- Aprimorar a qualidade acadêmica e científica dos profissionais, contribuindo para o fortalecimento e expansão da pós-graduação.

Unidade Presidente Dutra: Na Unidade Presidente Dutra são oferecidos os serviços assistenciais em Clínica Médica, Clínica Cirúrgica, Ambulatórios Especializados, Neurocirurgia, Traumatologia-ortopedia, Obesidade, Transplantes, Hemodinâmica, UTI Geral e Cardíaca, Litotripsia, Terapia Renal Substitutiva-TRS e outros.

Unidade Materno Infantil: A Unidade Materno Infantil oferece assistência integral à mulher e à criança com os serviços de UTI Neonatal e Pediátrica, Clínicas Médica e Cirúrgica Materno-Infantil, Gestação de Alto-risco, Ambulatórios Especializados, SPA Pediátrico, Imunização, Doenças Infecto-parasitárias (DIP) e outros.

O Colegiado Executivo do HU-UFMA é o órgão deliberativo responsável pela direção e administração de todas as atividades, em consonância com as diretrizes da Ebserh e, no que for pertinente ao ensino e à pesquisa, de acordo com as necessidades e orientações da universidade a qual o Hospital é vinculada, a Universidade Federal do Maranhão. Atualmente vigora a Portaria-SEI nº 063, de 08 de fevereiro de 2019, publicada em Boletim de Serviço nº 05, 08/02/2019, p. 11. O Colegiado Executivo do HU-UFMA é composto pela Superintendente, Gerente Administrativo, Gerente de Atenção à Saúde, e Gerente de Ensino e Pesquisa.

A criação da Empresa Brasileira de Serviços Hospitalares (Ebserh) integra um conjunto de medidas adotadas pelo Governo Federal para a reestruturação dos hospitais vinculados às instituições federais de ensino superior.

Quanto às instâncias estatutárias, a Ebserh conta com a Assembleia Geral, composta pela União, representada pela Procuradoria-Geral da Fazenda Nacional, nos termos do Decreto-Lei nº 147, de 3 de fevereiro de 1967, e os seguintes órgãos estatutários:

- Conselho de Administração (CA);
- Diretoria Executiva (DIREX);
- Conselho Fiscal (CF);
- Conselho Consultivo;
- Comitê de Auditoria (COAUD); e
- Comitê de Pessoas, Elegibilidade, Sucessão e Remuneração (CPESR). A administração é exercida pelo CA e pela DIREX, com base nas atribuições do Estatuto Social.

O Conselho de Administração - CA é órgão de deliberação estratégica e colegiada, composto por nove membros eleitos pela Assembleia Geral, sendo formado por três membros do Ministério da Educação, pelo Presidente da Empresa, um membro indicado pelo Ministério da Gestão e da Inovação em Serviços Públicos, dois membros indicados pelo Ministério da Saúde, um representante dos empregados e um membro indicado pela Associação Nacional dos Dirigentes das Ifes. Deve ser composto por, no mínimo, dois membros independentes.

A Diretoria Executiva - DIREX é o órgão gestor central de administração e representação, cabendo-lhe assegurar o funcionamento regular da Estatal, em conformidade com a orientação geral traçada pelo CA. É composta pelo Presidente e Vice-Presidente da Empresa e até cinco Diretores, todos eleitos pelo CA.

1.1 Missão, Visão e Valores

A empresa tem como propósito "Saúde, ensino, pesquisa e inovação a serviço da vida e do SUS". E sua visão é "Consolidar-se como uma rede de hospitais universitários de excelência para o SUS." A partir das principais perspectivas da visão estratégica, foram definidos 5 (cinco) pilares estratégicos:

1. **Sociedade:** compreendendo o público dos usuários do Sistema Único de Saúde (SUS), além dos estudantes, residentes, docentes e pesquisadores da Rede.
2. **Responsabilidade Ambiental, Social e Governança:** que compreende a contribuição social da empresa, em especial sobre a ampliação da integração da Ebserh no SUS.
3. **Desenvolvimento Institucional:** que se refere ao aprimoramento dos processos internos da empresa frente aos desafios de promoção da atuação integrada dos hospitais em rede.
4. **Sustentabilidade Financeira:** que representa o compromisso com o equilíbrio entre receitas e despesas, mantendo a saúde financeira da empresa.
5. **Desenvolvimento do Trabalhador:** referindo-se ao compromisso de desenvolvimento da força de trabalho frente aos desafios estratégicos da empresa.

Figura 1: Pilares estratégicos da Rede Ebserh

Alinhados com todos os compromissos estratégicos dos pilares, foram propostos 24 (vinte e quatro) objetivos estratégicos, organizados em sete temas: Sociedade (Pesquisador), Sociedade (Usuário SUS), Sociedade (Estudante), Desenvolvimento do Trabalhador, Responsabilidade Ambiental, Social e Governança, Sustentabilidade Financeira e Desenvolvimento Institucional. A partir disso, construiu-se o Mapa Estratégico da Ebserh 2024-2028, o qual demonstra seus objetivos estratégicos, bem como direciona o Plano Anual de Compras (PAC) 2025 da Rede Ebserh.

MAPA ESTRATÉGICO 2024-2028



Figura 2: Mapa estratégico Ebserh 2024-2028.

MAPA ESTRATÉGICO 2024-2028

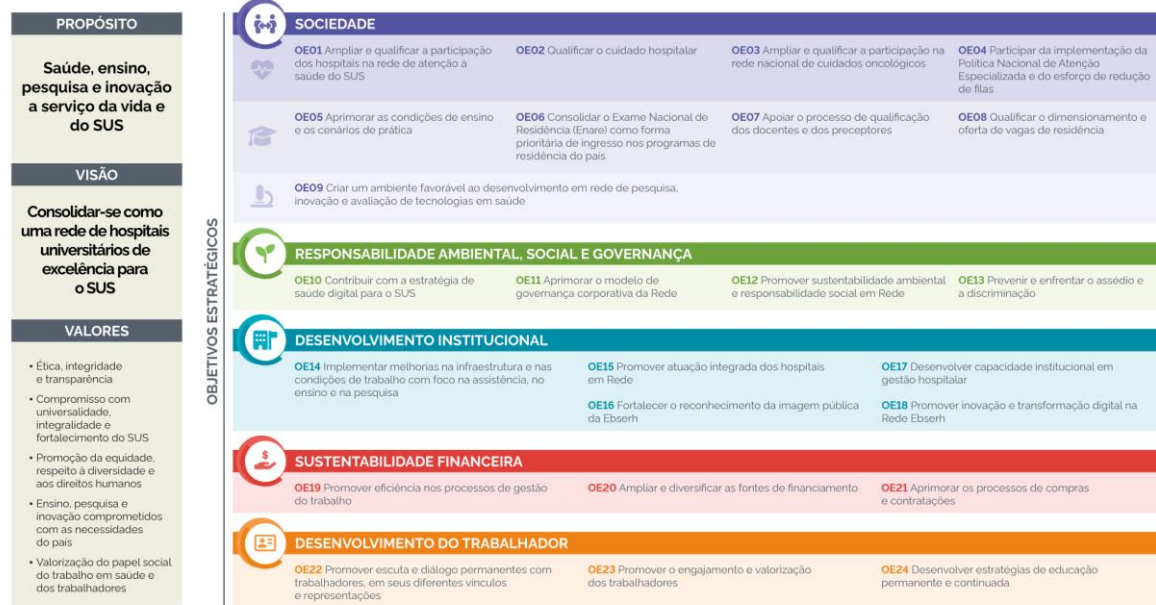

Figura 3: Mapa estratégico do HU-UFMA/Ebserh 2024-2028.

Essas definições exprimem a forma como a Ebserh se estrutura para ofertar os serviços de assistência à saúde, apoio à formação de recursos humanos, ao desenvolvimento

e disseminação do conhecimento em saúde, ao ensino e à pesquisa nos Hospitais Universitários Federais (HUFs).

Outrossim, demonstram também como estão organizados internamente seus recursos para fazer a gestão de suas unidades; como se dá o relacionamento entre a Administração Central e as 45 unidades hospitalares, no que tange à responsabilidade pela tomada de decisão e à forma como a Rede se relaciona com os entes externos; e ainda, a estratégia que utiliza para otimizar o uso de seus ativos e direcionar seu crescimento.

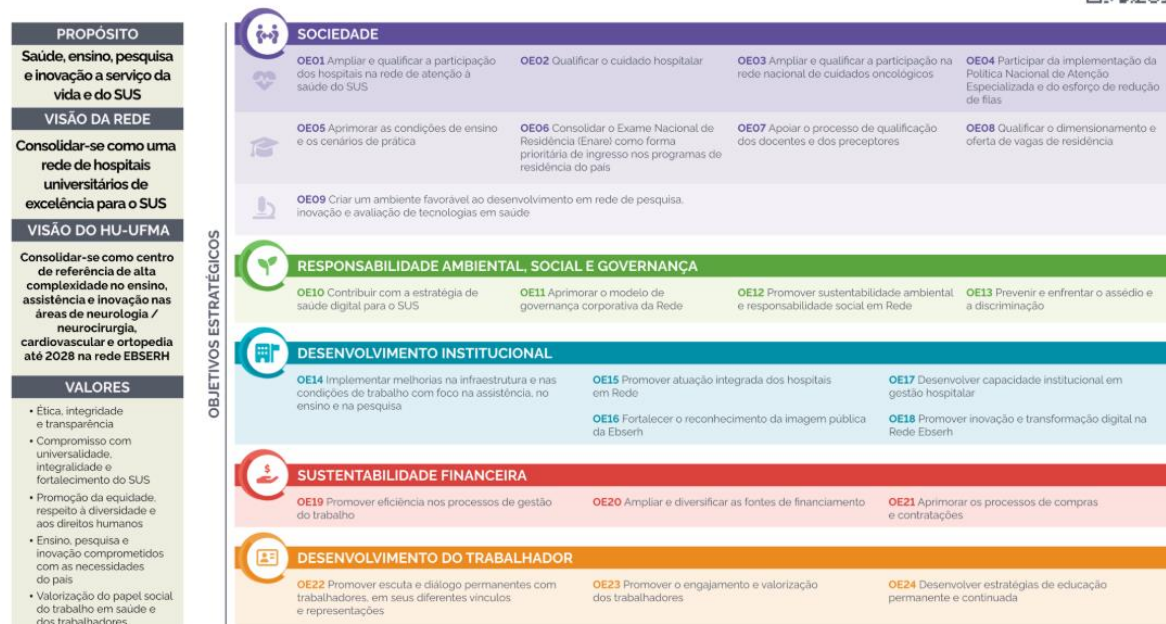
1.1 Plano de Negócio

O Plano de Negócios da Rede Ebserh é um instrumento derivado da Estratégia de Longo Prazo, de caráter anual, que comunica aos interessados as prioridades em relação a projetos e metas. Além de contribuir para fortalecer a governança da Ebserh, o documento cumpre uma exigência prevista na Lei das Estatais (Lei nº 13.303/2016) (Brasil, 2016) e é utilizado nas avaliações do Indicador de Governança da Secretaria de Coordenação e Governança das Empresas Estatais do Ministério da Economia (IG-SEST).

O Plano de Negócios específico para o período de 2024 é um instrumento crucial para detalhar as estratégias, os esforços e recursos necessários, a expansão de serviços e a otimização de processos, alinhando-se com as demandas emergentes do setor de saúde e educação e as expectativas da sociedade em relação à oferta de serviços de qualidade. Esse plano é um guia estruturado para a empresa, visto que promove uma gestão mais eficiente e orientada para resultados, a fim de consolidar a posição da Ebserh como referência no setor público de saúde no Brasil.

A Ebserh tem a possibilidade de atuar de maneira qualificada e propositiva nas áreas assistencial, tecnológica e científica, contribuindo com o desenvolvimento de políticas públicas. A Estatal é referência nacional em produção científica e tecnológica, com alto grau de atratividade para parcerias com a indústria, seja para desenvolvimento de protocolos, medicamentos, testes de equipamentos e disseminação de novas tecnologias; além do potencial de se ter ganhos de escala em ações coordenadas entre os HUFs, por meio de compras estratégicas, centralizadas e regionalizadas.

Salta à vista a oportunidade da empresa de ampliar cada vez mais sua capacidade de atuar em rede. No âmbito das compras estratégicas, cabe mencionar que as aquisições em escala favorecem a negociação com base em descontos sobre volume. Ademais, os HUF representam uma oportunidade prioritária para o setor produtivo oferecer artigos ao setor público e disseminar seus produtos para futuros clientes.

Isto posto, destacam-se ainda as principais oportunidades econômicas para o setor produtivo, quais são:

a. centralização das compras estratégicas com incremento de volume e participação em negociações com fornecedores nacionais, em condições mais vantajosas do que se fossem realizadas isoladamente; e,

b. atratividade para o estabelecimento de convênios, no sentido de fornecer auxílio na condução de pesquisas, testes e disseminação de novos produtos e tecnologias. Sob a ótica dos pacientes, destaca-se a responsabilidade social da Empresa como centro de excelência de referência na prestação de serviço assistencial e de ensino e pesquisa na rede pública.

2. FONTES DE FINANCIAMENTO

Conforme estabelecido nos Artigos 1º e 2º da Lei nº 12.550, de 15 de dezembro de 2011, que criou a Ebserh, a Empresa possui patrimônio próprio vinculado ao MEC e capital social sob propriedade integral da União. Sob essas condições, o financiamento das atividades da empresa e dos hospitais universitários federais a ela vinculados é realizado por meio do orçamento da União, na forma prevista no Artigo 8º da mesma lei.

Assim, o orçamento destinado anualmente à Empresa é composto por três fontes de financiamento:

a. orçamento específico previsto nas Leis Orçamentárias Anuais (LOA), que faz parte do orçamento geral do MEC e consta no Volume V da LOA de cada exercício, alocado na Unidade Orçamentária (UO) da Ebserh (identificada com o código 26443);

b. demais aportes orçamentários do MEC destinados aos HUFs por previsão em LOA ou descentralização de créditos, que contemplam principalmente o financiamento da folha de servidores concursados pelas universidades que atuam nos hospitais e o financiamento de bolsas de residência médica e multiprofissional, além de outros aportes eventuais; e,

c. aportes orçamentários do MS descentralizados aos HUFs. Apesar de não serem vinculados ao ministério, os hospitais prestam serviços de atendimento à população no âmbito do SUS. Dessa forma, recebem recursos orçamentários e financeiros do MS por instrumento de contratualização ou outras subvenções.

De acordo com o Art. 7º do Estatuto Social da Empresa, suas receitas constituem de:

1. dotações que lhe forem consignadas no orçamento da União;

2. receitas decorrentes:

a) da prestação de serviços compreendidos em seu objeto;

b) da alienação de bens e direitos;

c) das aplicações financeiras que realizar;

d) dos direitos patrimoniais, tais como aluguéis, foros, dividendos e bonificações; e,

e) dos acordos e convênios que realizar com entidades nacionais e internacionais.

3. doações, legados, subvenções e outros recursos que lhe forem destinados por pessoas físicas ou jurídicas de direito público ou privado; e

4. rendas provenientes de outras fontes.

2.1 Acordo Organizativo de Compromissos (AOC): qualidade e eficiência

O Planejamento da Aplicação de Créditos Orçamentários dos HUFs da Rede Ebserh e o Acordo Organizativo de Compromissos (AOC) são importantes instrumentos de pactuação entre a Administração Central e os HUFs.

O Acordo de Objetivos e Compromissos (AOC) tem como objetivo estabelecer condições materiais e institucionais para que os hospitais universitários federais aprimorem suas atividades de ensino, pesquisa, inovação e extensão com qualidade e efetividade. Além disso, busca promover ações e serviços de saúde no âmbito do Sistema Único de Saúde (SUS), seguindo a Política de Planejamento da Aplicação de Créditos da Rede Ebserh e as disposições dos Decretos nº 7.082/2010 e nº 11.674.

Lançado em 2024, esse instrumento está fundamentado em um conjunto de dispositivos legais e programas estratégicos, como o Decreto nº 7.082/2010, que institui o Programa Nacional de Reestruturação dos Hospitais Universitários Federais (REHUF), e o Decreto nº 11.674/2023, que estabelece o Programa Nacional de Qualificação e Ampliação dos Serviços Prestados por Hospitais Universitários Federais no SUS (PRHOSUS). Também é regido pela Lei Federal nº 12.550/2011, que regulamenta a criação da Ebserh e define suas diretrizes. O AOC especifica o teto orçamentário de cada hospital e detalha os valores vinculados aos programas REHUF e PRHOSUS, sendo um compromisso pactuado entre a Administração Central da Ebserh e os Hospitais.

O planejamento do AOC é estruturado para atender às demandas prioritárias das unidades hospitalares e otimizar a utilização dos recursos orçamentários disponibilizados pela Lei Orçamentária Anual (LOA). Esse processo inicia-se com o levantamento das necessidades de cada unidade, consolidado pela Administração Central. As demandas são ordenadas por prioridade, validadas pelas áreas técnicas e formalizadas no planejamento anual. A pactuação final visa controlar os recursos financeiros às estratégias de ensino, pesquisa, assistência hospitalar e gestão, garantindo resultados e inovações importantes.

As mudanças na metodologia trouxeram benefícios, como maior eficiência na alocação de recursos, aprimoramento da gestão hospitalar e melhoria na qualidade da assistência, ensino e pesquisa. O AOC consolida-se como um instrumento essencial para fortalecer as

políticas públicas de saúde e garantir a gestão eficiente dos hospitais universitários federais, promovendo resultados de impacto no SUS.



Figura 3: Modelo de Desdobramento da Estratégia da Rede Ebserh.

3. COMPRAS CENTRALIZADAS E REGIONALIZADAS

A Exposição de Motivos (EM) do Projeto de Lei nº 1.749/2011, que autoriza o Poder Executivo a criar a Ebserh, defende que “a gestão integrada de várias unidades hospitalares permitirá obter ganhos de escala e especialização nos processos de compras; em processos finalísticos, na aquisição e disseminação de tecnologias e na gestão de pessoas” (BRASIL, 2011); isto é, a EM traz em seu bojo a centralização de compras para os hospitais universitários.

De fato, a unificação de compras em processos nacionais traz a possibilidade de reduzir custos processuais, padronizar materiais e serviços, aumentar o poder de negociação junto ao mercado, especializar equipes e obter ganhos de escala.

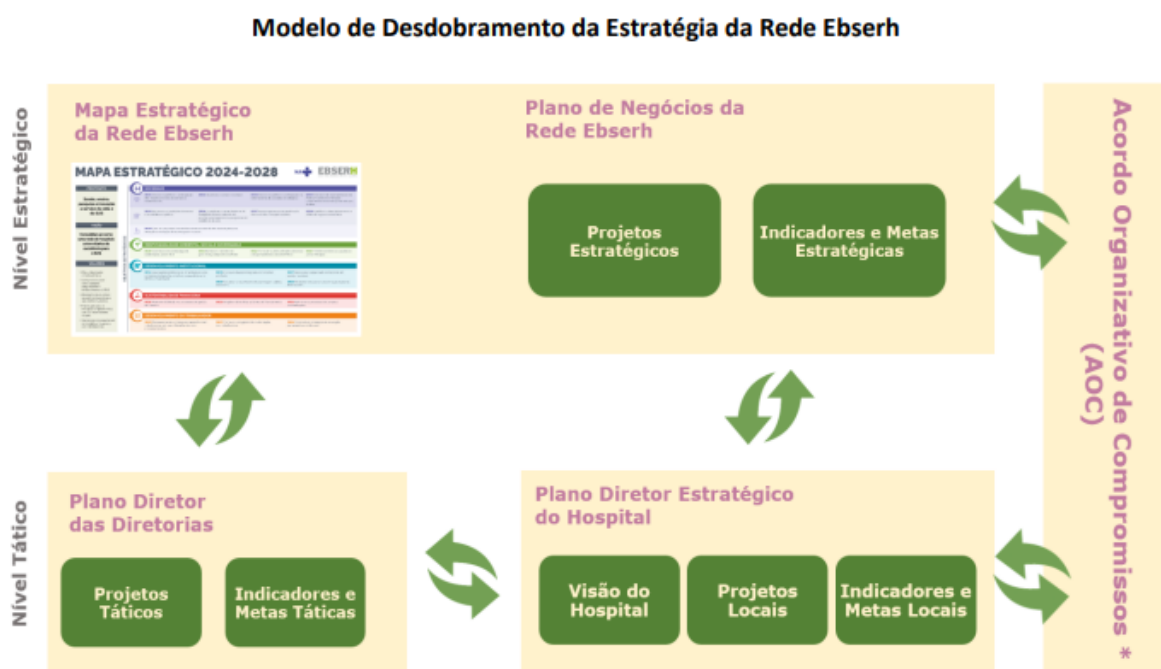
Em 2021, foi aprovado o novo organograma da Ebserh, que contemplou a Diretoria de Administração e Infraestrutura com uma unidade organizacional cujo objetivo é implementar a centralização de compras: o Serviço de Compras Centralizadas - SCCEN, vinculado à Coordenadoria de Administração e a Diretoria de Administração e Infraestrutura - DAI.

De acordo com o Regimento Interno da Administração Central, aprovado em 14 de junho de 2022, Art. 98, são competências do Serviço de Compras Centralizadas – SCCEN:

- I. gerir o modelo de categorias de compras da Rede Ebserh e de câmaras técnicas de padronização nacional referentes às categorias de compras;

- II. desenvolver estudos e operacionalizar ações que visem à implementação de estratégias e soluções inovadoras relativas às contratações;
- III. planejar as compras centralizadas, fomentando a incorporação das necessidades e do conhecimento técnico dos HUFs da Rede Ebserh;
- IV. instruir os procedimentos de planejamento das compras centralizadas, realizando estudos técnicos e prospecções de mercado, com suporte das áreas específicas das demais Diretorias;
- V. monitorar a efetividade das compras centralizadas e seus indicadores de eficiência e economicidade;
- VI. articular, com demais centrais de compras nacionais e internacionais, o desenvolvimento de ações colaborativas visando aprimorar as compras centralizadas;
- VII. propor e manter atualizado o cronograma de compras centralizadas; e
- VIII. propor estratégias de profissionalização dos compradores da Rede Ebserh.

Em 30 de junho de 2022, foi publicada a Resolução nº 171, que institui a Política de Compras Centralizadas da Ebserh. São objetivos da política de compras centralizadas definir modelo de atuação voltado ao estímulo das compras conjuntas, com o intuito de viabilizar a captura de ganhos de eficiência operacional, como redução de custos e garantia de abastecimento de todas as unidades hospitalares, reunir informações, conhecimento técnico e recursos, com o intuito de aprimorar as aquisições, em substituição aos métodos de compras individuais pelos quais cada unidade adquire bens e serviços que são de necessidade comum da Rede.

Em 2024, foi publicada a nova Política de Compras da Rede Ebserh, versão 2.0, aprovada pela Diretoria Executiva (DIREX) da Ebserh, através da Resolução Nº 1009, de 19 de março de 2024, e ratificada pelo Conselho de Administração (CA), através da Resolução nº 242, em 18 de abril de 2024. Como parte integrante da nova Política de Compras da Rede Ebserh, está prevista a elaboração do Plano Anual de Compras – PAC, como instrumento norteador dos processos de compras e contratações de bens e serviços dos Hospitais Universitários e Administração Central para o exercício de 2025.

O Serviço de Compras Centralizadas - SCCEN promove ações sistemáticas de comunicação para informações sobre as contratações conjuntas e aproximação da Sede com as unidades hospitalares, cujo objetivo é fortalecer o sentimento de rede. Entre essas ações destacam-se apresentações sobre as atividades do SCCEN para gestores e colaboradores que atuam com contratações públicas.

Ademais foram instituídos os órgãos colegiados para auxílio no desenvolvimento das normas dessa Política de Compras Centralizadas, dentre os quais: a Comissão de Governança de Aquisições Centralizadas/Regionalizadas - CGAC da Rede Ebserh.

A partir de então, passou a ser planejado, em conjunto com as áreas técnicas da Administração Central, com a participação dos gestores de categorias, o Cronograma de Compras Centralizadas. Essa ação prevê os processos de compras a serem operacionalizados pela Administração Central no decorrer do exercício de cada ano corrente para atendimento de toda a rede. Logo, o Cronograma torna previsível e mensurável as compras e contratações para os HUF, bem como o compromisso de entrega por parte da Administração Central, ao tempo que agrega credibilidade às compras conjuntas.

Destaca-se ainda como ação de comunicação com as unidades hospitalares da Rede Ebserh a criação do portal de Licitações e Contratos. Na intranet da Estatal são publicadas as atualizações normativas, decisões recentes do Tribunal de Contas da União, informações sobre o andamento das compras centralizadas. No espaço disponível ao público interno é apresentado ainda o Painel de Compras Centralizadas com dados atualizados sobre as atas centralizadas, as contratações, os procedimentos licitatórios.

Todas essas ações da empresa convergem aos objetivos do PAC, instituído pelo Decreto nº 10.947, de 25 de janeiro de 2022, destacados em seu Art. 5º:

1. racionalizar as contratações, por meio da promoção de contratações centralizadas e compartilhadas, a fim de obter economia de escala, padronização e redução de custos processuais;
2. garantir o alinhamento com o planejamento estratégico, o plano diretor de logística sustentável e outros instrumentos de governança existentes;
3. subsidiar a elaboração das leis orçamentárias;
4. evitar o fracionamento de despesas; e,
5. sinalizar intenções ao mercado, potencializando o diálogo pertinente, com consequente ganho em competitividade.

Nessa mesma vertente, o tema compras centralizadas e regionalizadas faz parte do rol dos indicadores estratégicos da Estatal, inserido no pilar Sustentabilidade Financeira da Rede Ebserh. O objetivo estratégico desse pilar é empregar os recursos de maneira eficiente, visando à perenidade e ao equilíbrio da Rede.

4. RISCOS, OPORTUNIDADES E PERSPECTIVAS

A governança corporativa da Ebserh tem instituídas atividades de gestão de riscos e controles internos como fatores essenciais para o alcance dos objetivos estratégicos da empresa, visando tanto a identificação, o tratamento das variáveis e a garantia da eficácia de

seus controles, quanto o norteamento estratégico das decisões institucionais e efetividade do controle da integridade nos processos organizacionais.

Com o advento da Lei de Responsabilidade das Estatais, Lei nº 13.303/2016, e seu Decreto Regulamentador, Decreto nº 8.945/2016, a gestão de riscos e controles internos surgiram como eixos que se assentam e conectam diversas engrenagens de governança, conferindo razoável segurança institucional nas instâncias deliberativas e nos diversos processos organizacionais.

4.1 Gestão de Riscos

Segundo a Política de Conformidade, Controle Interno e Gerenciamento de Riscos, este último segmento define-se como processo que visa identificar, avaliar, administrar e controlar potenciais eventos ou situações de risco e fornecer segurança razoável no alcance dos objetivos organizacionais.

Esse processo é conduzido pela Assessoria de Conformidade, Controle Interno e Gerenciamento de Riscos - ACCIGR, vinculada à Presidência. Os riscos corporativos mais críticos, estratégicos e de integridade são examinados trimestralmente ou quando necessário. Essa atividade permite aos proprietários de risco adotar a atitude preventiva e se antecipar aos eventos indesejáveis. As ações estão alinhadas aos princípios da Administração Pública, execução correta dos recursos, monitoramento constante, controle interno ativo e agilidade administrativa.

Importa salientar que a metodologia adotada pela Ebserh está embasada no Manual de Integridade, Riscos e Controles Internos da Gestão do Ministério da Economia; no Guia de Gestão de Riscos do Ministério da Economia; e no Manual de Gestão de Riscos do Tribunal de Contas da União.

Nesse contexto, uma importante ferramenta para a qualidade e a eficiência desse processo foi a implementação, em 2024, do Acordo Organizativo de Compromissos (AOC) que estabelece o planejamento e permite aos gestores dos HUF realizarem o planejamento administrativo, o que facilita a execução orçamentária.

4.2 Controle Interno e Externo

O Controle Interno, segundo a definição da política da Empresa, constitui-se em processos que englobam o conjunto de regras, procedimentos, diretrizes, protocolos, rotinas de sistemas informatizados, conferências e trâmites de documentos e informações, entre outros, operacionalizados de forma integrada pela direção e pelo corpo de colaboradores da

empresa, destinados a enfrentar os riscos e fornecer segurança razoável para que os objetivos organizacionais sejam alcançados.

Na Política de Conformidade, Controle Interno e Gerenciamento de Riscos está previsto que a atividade deve ser estruturada para oferecer segurança razoável ao alcance dos objetivos da organização. Isso implica em definir objetivos claros para a eficácia do funcionamento dos controles; congrega todas as atividades materiais e formais implementadas pela gestão para assegurar que as respostas aos riscos sejam executadas com eficácia, possibilitando o alcance dos objetivos estabelecidos; basear-se no gerenciamento de riscos; integrá-los ao processo de gestão; e aplicar-se a toda a Rede Ebserh. O controle interno é incumbência de todas as áreas, com ênfase à ACCIGR.

A Constituição Federal (CF/88), em seu artigo 70, trouxe a fiscalização como instrumento para efetivação do controle externo e interno do Poder Público:

A fiscalização contábil, financeira, orçamentária, operacional e patrimonial da União e das entidades da administração direta e indireta, quanto à legalidade, legitimidade, economicidade, aplicação das subvenções e renúncia de receitas, será exercida pelo Congresso Nacional, mediante controle externo, e pelo sistema de controle interno de cada Poder.

Desse modo, em relação ao controle interno, a Ebserh é avaliada pela Controladoria-Geral da União (CGU), como órgão central do sistema de controle interno. Como órgão auxiliar desse sistema a Empresa possui uma unidade de auditoria interna que realiza ações de auditoria e está sujeita às orientações normativas, à supervisão técnica e à fiscalização específica pelo órgão central. O controle externo é exercido pelo Congresso Nacional, auxiliado pelo TCU, que possui, dentre outras atribuições, a competência para julgar as contas dos administradores e demais responsáveis perante a União. Em síntese, o órgão de controle externo é o TCU.

4.3 Integridade Pública

Para fortalecer o controle interno e demonstrar que atua sempre conforme os interesses públicos e de forma a manter a confiança das partes interessadas, a Administração Pública deve ser tão transparente quanto possível sobre todas as suas decisões, ações, planos, orçamentos, despesas, contratos, transferências e resultados, permitindo que as partes interessadas verifiquem se a organização está cumprindo sua finalidade.

O Mapa Estratégico da Rede Ebserh está alinhado à proposta de constante fortalecimento da integridade como um instrumento que proporciona o controle interno e que evidencia a importância da cultura ética e da transparência.

Nesse contexto, com base no comprometimento da Alta Administração, na validação das diretrizes pelo corpo técnico, na gestão de riscos associados à integridade e no

monitoramento contínuo das atividades, a Ebserh instituiu o Programa de Integridade, cujo objetivo é orientar as condutas pessoais e profissionais de todos os colaboradores, independentemente do cargo ou função que ocupem, em seu relacionamento com a sociedade. O Programa de Integridade tem como base o propósito, a visão e os valores institucionais, entrelaçados com a ética nas condutas em suas diferentes dimensões, objetivando uma construção de identidade e de imagem de uma organização reconhecida, com foco no trabalho inovador e de excelência, alinhado às boas práticas de governança corporativa e à comunicação transparente com todos os públicos com os quais a Rede Ebserh se relaciona.

5. PLANO ANUAL DE COMPRAS - PAC Ebserh 2025

O Plano Anual de Compras da Ebserh é um documento que estabelece o planejamento, execução, controle e avaliação das contratações de bens e serviços em geral da rede, com a estratégia de longo prazo, de acordo com a Resolução do CGPAR nº 45, de 30 de dezembro de 2022, que dispõe sobre as orientações às empresas estatais federais sobre planejamento, execução, controle e avaliação das contratações de bens e serviços em geral e o com a Política de Compras da Rede Ebserh 2.0, aprovada pela Diretoria Executiva, conforme Resolução nº1009, de 19 de março de 2024, e ratificada pelo Conselho de Administração, Resolução nº 242, em 18 de abril de 2024.

O PAC Ebserh - 2025 está fundamentado em todas as perspectivas que norteiam os objetivos estratégicos do pilar Sustentabilidade Financeira da Ebserh, quais sejam:

- Promover eficiência nos processos de gestão do trabalho;
- Ampliar e diversificar as fontes de financiamento;
- Aprimorar os processos de compras e contratações.

Dessa forma, os aludidos objetivos são intermediadores no que tange ao processo de compra e estruturação, pois elucidam e referenciam os pontos fundamentais e práticos a serem estabelecidos como prioridades efetivas na construção de estudo técnico e, ainda, para o gerenciamento de riscos dos contratos de bens e serviços.

5.1 Estrutura do PAC

O Plano Anual de Compras (PAC) é o instrumento de governança para contratações e aquisições, que tem por finalidade:

I – assegurar o alinhamento das contratações às necessidades da Ebserh, a fim de contribuir para o alcance dos objetivos estratégicos;

II – realizar o planejamento das contratações e aquisições para o ano subsequente, de modo a dar maior previsibilidade das demandas com vistas à eficiência e à qualidade do

gasto público, bem como mapear potenciais riscos;

III – garantir a transparência e o controle das contratações;

IV – acompanhar o cumprimento dos prazos e responsabilidades das unidades envolvidas na instrução processual, de modo a concluir as contratações e aquisições no tempo e na qualidade desejados;

V – subsidiar a elaboração da proposta orçamentária a ser encaminhada a Administração Central da Ebserh.

O PAC Ebserh - 2025 terá por base:

1. Política de elaboração do planejamento da aplicação de créditos da Rede Ebserh, aprovada na 165ª reunião extraordinária do Conselho de Administração, realizada no dia 28 de setembro de 2023;

2. Acordo Organizativo de Compromissos (AOC): instrumento de consolidação da Aplicação de Créditos Orçamentários dos HUFs da Rede Ebserh o qual é estabelecido a pactuação entre as partes acerca da finalidade, dos prazos e dos valores destinados para as aquisições e contratações do exercício futuro, aprovados pelo Colegiado de cada Unidade Hospitalar e da Administração e do planejamento de compras anual das Unidades Hospitalares da Rede Ebserh.

3. O Plano de Aplicação de Créditos Orçamentários: instrumento por meio do qual são detalhados os itens que as Unidades Hospitalares da Rede Ebserh planejam adquirir, obedecidos os tetos orçamentários indicados anualmente pela Administração Central para execução, desdobrando-se no Plano Anual de Compras - PAC.

A estrutura do cronograma do Plano Anual de Compras (PAC) deve contemplar:

- a) Área demandante/requisitante
- b) objeto
- c) valor estimado
- d) Fonte de recursos
- e) data de início do processo de aquisição

5.2 Planejamento PAC Ebserh – 2025

Ao longo do ano de 2024, foi elaborada uma estratégia metodológica para os Hospitais Universitários Federais (HUFs) participarem do planejamento e construção do PAC Ebserh - 2025. Essa metodologia envolveu etapas estruturadas, desde o alinhamento inicial com as áreas técnicas da Administração Central até a padronização do planejamento final, com o objetivo de garantir a transparência no processo, eficiência na execução e coerência entre as necessidades dos HUFs com as diretrizes da Administração Central.

O processo teve início com o alinhamento e a definição de um catálogo de objetos em colaboração com as áreas técnicas da Administração Central. Essa etapa foi essencial para identificar e validar os itens que seriam apresentados aos Hospitais Universitários como base para o planejamento. Em seguida, foi realizada a apresentação da proposta para a construção do PAC, envolvendo tanto as áreas técnicas da Administração Central quanto os HUFs, de modo a garantir um entendimento comum sobre as prioridades, os objetivos e os critérios.

Para aprofundar o planejamento, foram promovidas oficinas temáticas específicas, nas quais participaram as áreas técnicas da Administração Central, como SPIA, SGE, SGP, SEC e TI, juntamente com os HUFs. Nessas oficinas, foram abordadas as categorias: insumos, mobiliário administrativo e assistencial, equipamentos médicos e de tecnologia da informação (TI), promovendo um diálogo direto entre os envolvidos.

Posteriormente, foi enviado um formulário padronizado aos HUFs, permitindo que cada hospital apresentasse suas propostas com base nas informações obtidas nas oficinas temáticas. As informações coletadas foram então consolidadas pelo Serviço de Compras Centralizadas (SCCEN) para a construção da proposta final do Plano Anual de Compras de 2025, garantindo que as necessidades específicas de cada hospital fossem integradas ao Plano. Por fim, a metodologia além de promover maior integração e eficiência no planejamento, garantiu que as demandas específicas de cada hospital fossem contempladas de maneira sistemática e transparente. O resultado deste planejamento pode ser verificado nos anexos deste documento.

6. CONSIDERAÇÕES FINAIS

A Ebserh já trabalha com os mecanismos de controle e avaliação, comitês e comissões, painéis, elencados nesse documento, e o PAC Ebserh 2025 será mais uma ferramenta de gestão da Diretoria de Administração e Infraestrutura, por meio do acompanhamento da execução do Plano.

Este relatório servirá como instrumento de controle periódico das compras e contratações realizadas, uma vez que as informações nele contidas devem subsidiar a avaliação e auxiliar no monitoramento do processo de contratação, na sua execução e nos possíveis impactos de eventuais não contratações de itens definidos neste PCA, além de permitir que seja verificada a aderência do plano à gestão orçamentária e financeira, possibilitando que a convergência dos itens efetivamente adquiridos com aquilo que foi estipulado no planejamento inicial seja atestada.

A eficiência, a eficácia e a efetividade das contratações, sob a égide da legislação regente, se constituem no objetivo estratégico da Ebserh dada a sua relevância para o cumprimento da missão institucional.

O ganho de economia de escala é um dos objetivos da iniciativa, outro é a minimização dos riscos de fraude e corrupção nas aquisições e o aumento da qualidade dos produtos em geral.

Por fim, para subsidiar os esforços internos e otimizar a utilização dos recursos alocados, o PAC Ebserh - 2025, instrumento que consolida as demandas a serem contratadas no exercício subsequente ao da sua elaboração, se fundamenta na diretriz de “planejar, executar, controlar e avaliar as contratações de bens e serviços em geral”, conforme recomenda a Resolução CGPAR nº 45, de 30 de dezembro de 2022.

Referências Bibliográficas:

BRASIL. **Projeto de Lei nº 1749/2011**. Autoriza o Poder Executivo a criar a empresa pública denominada Empresa Brasileira de Serviços Hospitalares S.A. - EBSEH e dá outras providências. Brasília: Congresso Nacional, 2011. Disponível em: <https://www.camara.leg.br/proposicoesWeb/fichadetramitacao?idProposicao=511029>. Acesso em 14 de agosto de 2024.

_____. Tribunal de Contas da União. **Acórdão nº 2813/2009**. Plenário. Relator: Ministro Aroldo Cedraz. Sessão de 25/11/2009. Disponível em: <https://www.lexml.gov.br/urn/urn:lex:br:tribunal.contas.uniao;plenario:acordao:2009-11-25;2813>. Acesso em 21 de agosto de 2024.

_____. **Lei nº 12.550, de 15 de dezembro de 2011**. Autoriza o Poder Executivo a criar a empresa pública denominada Empresa Brasileira de Serviços Hospitalares [...]. Brasília: Congresso Nacional, 2011. Disponível em: http://www.planalto.gov.br/ccivil_03/_ato2011-2014/2011/lei/l12550.htm. Acesso em 18 de agosto de 2024.

_____. **Decreto nº 10.947, de 25 de janeiro de 2022**, Dispõe sobre o plano de contratações anual e institui o Sistema de Planejamento e Gerenciamento de Contratações no âmbito da Administração Pública federal direta, autárquica e fundacional. Brasília: disponível em: <https://in.gov.br/en/web/dou/-/decreto-n-10.947-de-25-de-janeiro-de-2022-376059032>. Acesso em: 28 de agosto de 2024.

_____. Empresa Brasileira de Serviços Hospitalares. **Regimento Interno da Administração Central**, aprovado em 14 de junho de 2022. Brasília: Empresa Brasileira de Serviços Hospitalares, 2022. Disponível em: [file:///C:/Users/User/Downloads/Regimento%20Interno%20da%20Administra%C3%A7%C3%A3o%20Central%20\(1\)%20\(2\).pdf](file:///C:/Users/User/Downloads/Regimento%20Interno%20da%20Administra%C3%A7%C3%A3o%20Central%20(1)%20(2).pdf). Acesso em 21 de agosto de 2024.

_____. Empresa Brasileira de Serviços Hospitalares. **Regulamento de Licitações e Contratos da Ebserh**, aprovado em 28 de abril de 2022. Brasília: Empresa Brasileira de Serviços Hospitalares, 2022. Disponível em https://www.gov.br/ebserh/pt-br/aceso-a-informacao/licitacoes-econtratos/legislacao-e-normas-de-licitacoes-e-contratos/normas-vigentes/rlice_rev2022_final_28-04-22.pdf/view. Acesso em 17 de agosto de 2024.

_____. Empresa Brasileira de Serviços Hospitalares. **Relatório de Gestão do Exercício de 2019-2022**. Brasília: Empresa Brasileira de Serviços Hospitalares, 2013. Disponível em: <https://www.gov.br/ebserh/pt-br/governanca/diretoria-executiva/relatorios/gestao-2019-2022/relatorio-de-gestao-ebserh-2019-2022.pdf/view>. Acesso em 15 ago 2024.

_____. Empresa Brasileira de Serviços Hospitalares. **Plano de Negócios 2024 Indicadores, metas e projetos estratégicos**. Brasília: Empresa Brasileira de Serviços Hospitalares, 2013. Disponível em <https://www.gov.br/ebserh/pt-br/governanca/gestao-estrategica/metas-e-projetos-estrategicos/plano-de-negocios-2024>. Acesso em 14 ago 2024.

SANTOS, Felipe Vilaça Loureiro. **Centralização de compras públicas**: a experiência da Empresa Brasileira de Serviços Hospitalares (Ebserh). Brasília, 2019. Disponível em: <https://repositorio.enap.gov.br/handle/1/4747> . Acesso em 18 de agosto de 2024.

SOCIEDADE Brasileira de Administração Pública. **A centralização das compras em estatal de abrangência nacional – Relato Técnico**. In: IX ENCONTRO BRASILEIRO DE ADMINISTRAÇÃO PÚBLICA, SÃO PAULO: 5-7 out. de 2022. Disponível em: <https://sbap.org.br/ebap-2022/496.pdf>. Acesso em: 14 ago 2024.

ANEXO I – DETALHAMENTO AOC 2025 DO HU-UFMA

1.1 QUADRO RESUMO GRUPO 3

3.1 MATERIAL ADMINISTRATIVO	R\$	1.000.000,00
Materiais De Expediente	R\$	514.177,98
Combustíveis E Lubrificantes Automotivos	R\$	85.553,02
Material De Acondicionamento E Embalagem	R\$	400.000,00
Material De Sinalização Visual E Afins	R\$	269,00
3.2 GÊNEROS DE ALIMENTAÇÃO	R\$	1.500.000,00
Gêneros De Alimentação	R\$	1.460.000,00
Material De Copa E Cozinha	R\$	40.000,00
3.3 MATERIAL DE LIMPEZA E PRODUÇÃO DE HIGIENIZAÇÃO	R\$	1.000.000,00
Materiais De Limpeza/Higiene	R\$	900.000,00
Material De Cama, Mesa E Banho	R\$	100.000,00
3.4 MEDICAMENTOS	R\$	18.000.000,00
Contrastes radiológicos	R\$	1.656.215,98
Cosmético	R\$	45.777,14
Medicamentos antimicrobianos	R\$	2.760.000,00
Medicamentos antineoplásicos e	R\$	54.656,49
Medicamentos cardiovasculares	R\$	500.000,00
Medicamentos controlados/anestésicos	R\$	1.450.000,00
Medicamentos gerais injetáveis	R\$	500.000,00
Medicamentos manipulados	R\$	28.351,26
Medicamentos outros	R\$	7.000.000,00
Medicamentos para Oftalmologia e Agentes Diagnósticos	R\$	290.250,43
Produto para saúde	R\$	14.748,70
Soros hospitalares	R\$	3.700.000,00
3.5 GASES MEDICINAIS	R\$	6.500.000,00
3.6 MATERIAL HOSPITALAR	R\$	25.000.000,00
Bolsas de Colostomia, Curativos e Adjuvantes	R\$	159.132,58
Drenos e Cânulas	R\$	53.082,58
EPI's	R\$	2.413.962,55
Equipos e Cateteres	R\$	2.300.000,00
Equipos e seringas de Bombas	R\$	82.966,08
Fios Cirúrgicos	R\$	800.000,00
Fita de Glicemia com Glicosímetro em Comodato	R\$	83.158,88
Instrumentais Cirúrgicos (Caixa e Vídeo)	R\$	270.226,14
Lentes e Materiais para Oftalmologia	R\$	1.030.305,30
Materiais Hospitalares de Uso Geral	R\$	4.200.000,00
Materiais para Centro Cirúrgico	R\$	276.955,60
Materiais para Diagnósticos e Imagem	R\$	12.434,52
Materiais para Nefrologia	R\$	898.401,49
Materiais para Odontologia	R\$	12.261,16

Materiais Respiratórios, UTI, Centro Cirúrgico, Anestesia e Outros	R\$	581.834,90
Materiais para Laboratório de Análises Clínicas	R\$	9.454.238,36
Saneantes, Antissépticos e Materiais para CME(Esterilização)	R\$	883.263,05
Seringas e agulhas	R\$	935.075,70
Telas e Hemostáticos	R\$	148.515,67
Tubos e Sondas	R\$	355.321,37
Material Biológico	R\$	11.981,76
Material Químico	R\$	36.882,30
3.7 MATERIAL PARA REABILITAÇÃO (OPME)	R\$	15.000.000,00
OPMEs e Materiais Hospitalares (Cirurgia Geral, Plástica) - CENT.	R\$	1.076.371,77
OPME's e Outros Materiais Hospitalares (Urologia) - CENT.	R\$	360.000,00
OPME's e Outros Materiais Hospitalares (Cardiovascular) - REG.	R\$	1.700.000,00
OPME's e Outros Materiais Hospitalares (Endoscopia)	R\$	233.628,23
OPME's e Outros Materiais Hospitalares (Hemodinâmica)	R\$	8.200.000,00
OPME's e Outros Materiais Hospitalares (Neurocirurgia)	R\$	350.000,00
OPME's e Outros Materiais Hospitalares (Ortopedia e Cirurgia Oral)	R\$	2.660.000,00
OPME's e Outros Materiais Hospitalares (Traumatologia)	R\$	420.000,00
3.8 OUTROS MATERIAIS DE CONSUMO	R\$	2.000.000,00
Material De Processamento De Dados	R\$	104.001,03
Material De Proteção E Segurança	R\$	449.008,68
Material Elétrico E Eletrônico	R\$	77.194,40
Material Para Manutenção De Bens Móveis	R\$	1.369.795,89

R\$ 70.000.000,00

1.2 DETALHAMENTO GRUPO 3

3.1 MATERIAL ADMINISTRATIVO			
DESCRIÇÃO DO ITEM	QUANTIDADE	VALOR UNITÁRIO	VALOR TOTAL
<u>MATERIAIS DE EXPEDIENTE</u>	R\$		514.177,98
BATERIA LITHIUM 1,5 VOLTS, REF. LR 41, TIPO BOTÃO	5	R\$ 0,49	R\$ 2,45
BATERIA LITHIUM 1,5 VOLTTS, REF. LR 44, TIPO BOTÃO	3	R\$ 0,90	R\$ 2,70
BATERIA LITHIUM 3 VOLTS, REF. CR2016	8	R\$ 3,02	R\$ 24,12
BATERIA LITHIUM 3 VOLTS, REF. CR2032	78	R\$ 1,33	R\$ 103,58
CAIXA ARQUIVO POLIONDA AZUL	150	R\$ 4,70	R\$ 705,16
CAIXA ARQUIVO POLIONDA VERDE	150	R\$ 4,57	R\$ 684,88
CALCULADORA COMUM	5	R\$ 15,00	R\$ 75,00
CANETA ESFEROGRAFICA AZUL	400	R\$ 0,59	R\$ 236,00
CANETA ESFEROGRAFICA PRETA	400	R\$ 0,53	R\$ 212,00
CANETA HIDROGRÁFICA REGULAR, 12 CORES	4	R\$ 4,59	R\$ 18,36
CANETA HI-TECPOINT V5 EXTRA FINA - 0,5 AZUL	13	R\$ 24,15	R\$ 313,95
CAPA PARA CRACHÁ - IDENTIFICADOR CRISTAL PARA CLIPS COM ALÇA, HORIZONTAL, MEDINDO 70 X 100MM	300	R\$ 10,53	R\$ 3.158,42
CAPA PARA ENCADERNAÇÃO FRENTE A4	900	R\$ 0,28	R\$ 250,00
CAPA PARA ENCADERNAÇÃO FUNDO A4	200	R\$ 0,24	R\$ 48,00
CAPA PARA ENCADERNAÇÃO FUNDO OFÍCIO	100	R\$ 0,55	R\$ 55,00
CARTOLINA AZUL	2	R\$ 0,59	R\$ 1,18
CARTOLINA BRANCA	4	R\$ 0,59	R\$ 2,36
CLAVICULÁRIO CAPACIDADE: 100 CHAVES. CARACTERÍSTICAS ADICIONAIS: COM PORTAS E FECHADURA.	4	R\$ 292,50	R\$ 1.170,00
CLIPS PARA ESCRITORIO Nº 2-0	136	R\$ 2,09	R\$ 284,24
CLIPS PARA ESCRITORIO Nº 4-0	202	R\$ 1,79	R\$ 362,18
CLIPS PARA ESCRITORIO Nº 6-0	390	R\$ 1,84	R\$ 717,60
COLA BRANCA 500 ML	7	R\$ 7,47	R\$ 52,26
COLA BRANCA 90 G	64	R\$ 2,05	R\$ 131,20

COLA EM BASTÃO	18	R\$	1,49	R\$	26,82
COLA LÍQUIDA PARA ISOPOR EM RESINA SINTÉTICA, INCOLOR.	2	R\$	4,50	R\$	9,00
COLA TIPO SUPER-BONDER	600	R\$	4,69	R\$	2.816,54
COLCHETE LANTONADO Nº 14	9	R\$	9,07	R\$	81,63
CORRETIVO LIQUIDO À BASE DE ÁGUA	53	R\$	1,64	R\$	86,76
ELASTICO PARA PAPEL	200	R\$	1,19	R\$	238,00
ENVELOPE BRANCO PARA CARTA	1008	R\$	0,05	R\$	48,43
ENVELOPE PARDO GRANDE	295	R\$	0,35	R\$	103,03
ENVELOPE PARDO MÉDIO	577	R\$	0,46	R\$	263,23
ENVELOPE PARDO PEQUENO	99	R\$	0,22	R\$	21,94
ENVELOPE PLASTICO PARA RAIOS X GRANDE (37 X 50 X 15)	3.100	R\$	1,00	R\$	3.100,00
ENVELOPE PLASTICO PARA RAIOS X PEQUENO (26 X 37 X 15)	5.100	R\$	0,60	R\$	3.060,00
ESPIRAL PARA ENCADERNAÇÃO Nº 12	302	R\$	0,21	R\$	63,42
ESPIRAL PARA ENCADERNAÇÃO Nº 14	550	R\$	0,23	R\$	129,00
ESPIRAL PARA ENCADERNAÇÃO Nº 20	10	R\$	0,33	R\$	3,30
ETIQUETA ADESIVA MATERIAL COUCHÉ , COR:BRANCA, LARGURA 50MM ALTURA 30MM, UMA CARREIRA, APLICAÇÃO IMPRESSORA ZEBRA MODELO GC420T, CONTENDO 300-500 UNIDADES	550	R\$	25,08	R\$	13.794,00
ETIQUETA ADESIVA MATERIAL COUCHÉ, BRANCA, LARGURA 100MM. ALTURA 100MM. TERMICA	62	R\$	20,00	R\$	1.240,00
ETIQUETA ADESIVA, MATERIAL COUCHÉ, LARGURA 33MM, ALTURA 22MM, TÉRMICA, 03 CARREIRAS, INTERVALO DE	600	R\$	27,78	R\$	16.666,10
FITA ADESIVA DUPLA FACE	40	R\$	19,29	R\$	771,40
FITA GOMADA PAPEL KRAFFT 3,8CM X 50M	30	R\$	7,15	R\$	214,50
FITA GOMADA TRANSPARENTE	88	R\$	2,20	R\$	193,20
FITA GOMADA TRANSPARENTE 4,5CM X 50M	600	R\$	4,19	R\$	2.513,94
GRAMPEADOR MEDIO	30	R\$	6,10	R\$	183,00
GRAMPO PARA GRAMPEADOR 26 X 6	415	R\$	4,83	R\$	2.004,45
GRAMPO PLÁSTICO P/ PASTA SUSPensa	35	R\$	6,17	R\$	216,00
GRAMPO TRANÇADO 1	1	R\$	5,64	R\$	5,64
GRAMPO TRANÇADO 2	18	R\$	3,05	R\$	54,90
LAMINA PARA ESTILETE	6	R\$	0,58	R\$	3,46
LAPIS PARA CARPINTEIRO	41	R\$	1,98	R\$	81,18

LIVRO DE ATA 200 FOLHAS	62	R\$	18,02	R\$	1.117,38
LIVRO DE PROTOCOLO	100	R\$	9,75	R\$	975,45
MARCA TEXTO AMARELO	50	R\$	0,99	R\$	49,50
PAPEL A3	39	R\$	24,90	R\$	971,10
PAPEL A4	12.400	R\$	21,61	R\$	267.960,93
PAPEL ALMAÇO COM 10 FL	16	R\$	0,84	R\$	13,44
PAPEL EMBORRACHADO, EM EVA, COR BRANCA, P/CONFECÇÃO DE PAINEIS, C X L X E (60 X 40 X 2), LISO	2.000	R\$	2,18	R\$	4.366,67
PAPEL PARA EMBRULHO, KRAFT, FOLHA, 66 CM, 96 CM, NÃO APLICÁVEL KG, LISO, AMARELA	141	R\$	0,64	R\$	90,24
PASTA CATALOGO COM 50 SACOS	46	R\$	13,50	R\$	621,00
PASTA CATALOGO COM 100 SACOS	43	R\$	18,42	R\$	792,10
PASTA CLASSIFICADORA FERRAGEM ALTA 1/2 OFICIO	11	R\$	10,81	R\$	118,90
PASTA CLASSIFICADORA FERRAGEM ALTA OFICIO	57	R\$	12,33	R\$	702,70
PASTA CLASSIFICADORA FERRAGEM BAIXA OFICIO	55	R\$	12,49	R\$	686,95
PASTA DE PRONTUÁRIO PLASTIFICADA EM PAPEL KRAFT 300G, COM PRENDEDOR DE PLÁSTICO TUBULAR, TAMANHO A4,	2.000	R\$	2,60	R\$	5.200,00
PASTA PORTA DOCUMENTOS EM PLÁSTICO TRANSPARENTE (KARDEX)	1900	R\$	0,69	R\$	1.318,00
PASTA PRONTUÁRIO HOSPITALAR	3.640	R\$	42,50	R\$	154.700,00
PASTA TIPO ESCACELA PLASTIFICADA COM ELÁSTICO	180	R\$	1,75	R\$	314,37
PASTA TIPO ESCACELA POLIONDA COM ELÁSTICO 2CM	150	R\$	3,00	R\$	449,42
PASTA TIPO ESCACELA POLIONDA COM ELÁSTICO 4CM	150	R\$	3,36	R\$	503,81
PASTA TIPO ESCACELA POLIONDA COM ELÁSTICO 6CM	50	R\$	3,90	R\$	194,80
PERCEVEJO DE METAL	2	R\$	1,72	R\$	3,44
PERFURADOR DE PAPEL GRANDE	4	R\$	105,00	R\$	420,00
PERFURADOR DE PAPEL MÉDIO	2	R\$	32,40	R\$	64,80
PINCEL ATOMICO AZUL	500	R\$	1,99	R\$	995,00
PINCEL ATOMICO PRETO	61	R\$	1,89	R\$	115,09
PINCEL ATOMICO VERDE	50	R\$	2,03	R\$	101,50
PINCEL ATOMICO VERMELHO	42	R\$	1,87	R\$	78,54
PINCEL AZUL QUADRO BRANCO	80	R\$	2,55	R\$	204,00
PINCEL PRETO QUADRO BRANCO, PONTA DE FELTRO	180	R\$	1,93	R\$	346,84

PINCEL VERMELHO QUADRO BRANCO	87	R\$	2,02	R\$	175,74
PORTA CARIMBO	3	R\$	8,53	R\$	25,59
PORTA DOCUMENTOS - PORTA CARTEIRA HABILITAÇÃO, MEDINDO 65MM X 95MM, PLÁSTICO TRANSPARENTE	1	R\$	0,56	R\$	0,56
PRANCHETA DE ACRÍLICO	98	R\$	12,50	R\$	1.225,00
QUADRO BRANCO 120 X 150CM	26	R\$	156,60	R\$	4.071,60
RÉGUA DE PLÁSTICO 30CM	40	R\$	0,82	R\$	32,60
RELÓGIO DE PAREDE EM PLÁSTICO. MOSTRADOR: DIGITAL. FUNCIONAMENTO: ELÉTRICO. CARACTERÍSTICAS ADICIONAIS: INDICA H/MIN/TEMP., 220V, BATERIA INTERNA 24H	60	R\$	140,00	R\$	8.400,00
TINTA PARA CARIMBO AZUL	60	R\$	2,79	R\$	167,40
<u>COMBUSTÍVEIS E LUBRIFICANTES AUTOMOTIVOS</u>	R\$				85.553,02
GASOLINA COMUM PARA VEÍCULO	117.052,90	R\$	0,56	R\$	65.025,96
OLEO DIESEL COMBUSTÍVEL PARA VEÍCULO	34.614,20	R\$	0,59	R\$	20.527,06
<u>MATERIAL DE ACONDICIONAMENTO E EMBALAGEM</u>	R\$				400.000,00
BICO DE MAMADEIRA, SILICONE.	100	R\$	6,66	R\$	666,00
BOLSA PARA ACONDICIONAMENTO E TRANSPORTE DE ÓRGÃOS PARA TRANSPLANTE, CONFECCIONADA EM PLÁSTICO ATÓXICO, ESTÉRIL, INCOLOR, NITIDAMENTE TRANSPARENTE, MEDINDO APROXIMADAMENTE 50CM X 50CM.	80	R\$	44,00	R\$	3.520,00
BOLSA PARA GUARDA DE MATERIAL DE PRIMEIROS-SOCORROS. MATERIAL: CORDURA. TIPO: 4 BOLSOS COM ALÇAS PARA MÃOS E OMBRO. 50 CM COMPRIMENTO X 25 CM LARGURA X 35 CM ALTURA. CARACTERÍSTICAS ADICIONAIS: DIVISÓRIAS TIPO COLMEIA/POCHETE FIXADA COM VELCRO.	9	R\$	56,00	R\$	504,00
CAIXA PLÁSTICA COM TAMPA, 15 LITROS, RESISTENTE À SOLUÇÃO QUÍMICA, OPACA, TAMANHO APROXIMADAMENTE DE 44X28CM	10	R\$	36,30	R\$	363,00
CAIXA PLÁSTICA COM TAMPA, 40 LITROS, RESISTENTE À SOLUÇÃO QUÍMICA, OPACA, 40 LITROS TAMANHO APROXIMADAMENTE DE 60X29 CM	30	R\$	65,99	R\$	1.979,70
CAIXA PLÁSTICA, BRANCA, 60 LITROS, COM TAMPA, TAMANHO APROXIMADAMENTE DE 35X60CM, TRANSPARENTE, RESISTENTE, TIPO ORGANIZADOR.	25	R\$	92,01	R\$	2.300,21
CAIXA PLÁSTICA, TIPO ORGANIZADORA, COM TAMPA, TRANSPARENTE, RESISTENTE, CAPACIDADE DE 28 LITROS, TAMANHO APROXIMADAMENTE DE 50 X30 CM	40	R\$	55,94	R\$	2.237,60
CAIXA TÉRMICA PARA TRANSPORTE DE PRODUTOS DE SAÚDE, 05 LITROS, COM TERMÔMETRO DIGITAL	50	R\$	123,43	R\$	6.171,43
CAIXA TÉRMICA PARA TRANSPORTE DE PRODUTOS DE SAÚDE, 10 LITROS, COM TERMÔMETRO DIGITAL	10	R\$	300,00	R\$	3.000,00
CAIXA TIPO BINS PARA MEDICAMENTO COM TRAVA Nº 7	200	R\$	10,90	R\$	2.180,00
CAIXA TIPO BINS PARA MEDICAMENTO COM TRAVA Nº 05 - CAIXA PLÁSTICA, MATERIAL POLIPROPILENO, COMPRIMENTO 25, LARGURA 15,5, ALTURA 12, APLICAÇÃO ACONDICIONAMENTO DE MATERIAL, COR AZUL, CARACTERÍSTICAS ADICIONAIS EMPILHÁVEL, TIPO GAVETEIRO, MODELO NÚMER	200	R\$	6,45	R\$	1.290,00
CAIXA TIPO BINS PARA MEDICAMENTO COM TRAVA Nº 09 - CAIXA PLÁSTICA, MATERIAL POLIPROPILENO, COMPRIMENTO 38,6, LARGURA 57, ALTURA 22,5 MM, APLICAÇÃO ACONDICIONAMENTO DE MATERIAL, COR AZUL, CARACTERÍSTICAS ADICIONAIS EMPILHÁVEL, TIPO GAVETEIRO, MODELO	60	R\$	47,90	R\$	2.874,00
CAMPO FILTRANTE DESCARTÁVEL/FORRO ABSORVENTE MEDINDO 0,75 X 0,75 M	1.200	R\$	3,24	R\$	3.888,00

CAMPO FILTRANTE DESCARTÁVEL/FORRO ABSORVENTE MEDINDO 1,00 X 1,00 M	600	R\$	5,84	R\$	3.504,00
CESTA PLÁSTICA, BRANCA/TRASPARENTE, 3 LITROS, SEM TAMPA, TAMANHO APROXIMADAMENTE DE ALTURA: 10,3; LARGURA: 26; PROFUNDIDADE: 18, RESISTENTE, TIPO ORGANIZADOR	60	R\$	11,00	R\$	660,00
CONTENTOR PARA TRANSPORTAR MEDICAMENTOS - COM TAMPA E FUROS PARA COLOCAR LACRE, CAPACIDADE DE APROXIMADAMENTE 10 LITROS	20	R\$	149,00	R\$	2.980,00
COPO DOSADOR PARA ALEITAMENTO MATERNO, EM POLIPROPILENO.	900	R\$	5,16	R\$	4.647,84
CUBA RETANGULAR	50	R\$	54,16	R\$	2.708,05
CUBA USO HOSPITALAR, AÇO INOX, TIPO RIM, COMPR. 26CM, LARGURA 12CM, ALTURA 6CM, CAPACIDADE 750ML	90	R\$	85,00	R\$	7.650,00
DISPENSADOR PARA ÁLCOOL GEL, MATERIAL PLÁSTICO ABS, CARACTERÍSTICAS ADICIONAIS SUPORTE DE PAREDE	45	R\$	29,00	R\$	1.305,00
ESTOJO EM ACRÍLICO, PARA INSTRUMENTOS CIRÚRGICOS DE VITRECTOMIA, COM DOIS ESPAÇOS SUPERPOSTOS, COM	40	R\$	629,90	R\$	25.196,00
ESTRADO EM AÇO INOXIDÁVEL	60	R\$	850,00	R\$	51.000,00
ESTRADO MODULAR 50 CM	40	R\$	38,00	R\$	1.520,00
FITA GOMADA PAPEL KRAFFT 4,5CM X 50M	75	R\$	7,70	R\$	577,50
FRASCO PARA ACONDICIONAMENTO E ADMINISTRAÇÃO DE NUTRIÇÃO ENTERAL COM COM CAPACIDADE DE 300ML.	29.968	R\$	1,12	R\$	33.557,46
FRASCO PARA ACONDICIONAMENTO E ADMINISTRAÇÃO DE NUTRIÇÃO ENTERAL COM COM CAPACIDADE DE 500ML.	8.000	R\$	2,01	R\$	16.076,33
RECIPIENTE NUTRIÇÃO ENTERAL, MATERIAL PLÁSTICO TRANSPARENTE, CAPACIDADE 100ML, COM TAMPA ROSQUEADA,	10.500	R\$	1,25	R\$	13.125,00
SACO PLÁSTICO ACONDICIONAMENTO DE MEDICAMENTO FECHO DE PRESSÃO MEDINDO (AXLX) 04X04CM ESPESURA 0,20	19	R\$	18,50	R\$	351,54
SACO PLÁSTICO DESCARTÁVEL PARA CADÁVER ADULTO, DIMENSÕES APROXIMADAS DE 90 CM X 220 CM	500	R\$	12,04	R\$	6.020,52
SACO PLÁSTICO DESCARTÁVEL PARA CADÁVER INFANTIL, DIMENSÕES APROXIMADAS DE 50 CM X 100 CM EMBALAGEM REFORÇADA, SEM SOLDAS, COM ZÍPER FRONTAL QUE VAI DE UMA EXTREMIDADE A OUTRA, RESISTENTE À RUPTURAS. VEDA COMPLETAMENTE O CORPO, EVITANDO CONTATO COM O	30	R\$	6,77	R\$	202,98
SACO PLÁSTICO DESCARTÁVEL PARA CADÁVER RECÉM-NASCIDO, DIMENSÕES APROXIMADAS DE 30 CM X 60 CM EMBALAGEM REFORÇADA, SEM SOLDAS, COM ZÍPER FRONTAL QUE VAI DE UMA EXTREMIDADE A OUTRA, RESISTENTE À RUPTURAS. VEDA COMPLETAMENTE O CORPO, EVITANDO CONTATO CO	47	R\$	5,52	R\$	259,48
SACO PLÁSTICO TRANSPARENTE 15KG	600	R\$	24,00	R\$	14.400,00
SACO PLÁSTICO TRANSPARENTE 20KG	800	R\$	63,53	R\$	50.821,04
SACO PLÁSTICO TRANSPARENTE 2KG	3.000	R\$	6,17	R\$	18.520,56
SACO PLÁSTICO TRANSPARENTE 30KG	565	R\$	86,44	R\$	48.839,87
SACO PLÁSTICO TRANSPARENTE 3KG	495	R\$	8,41	R\$	4.162,78
SACO PLÁSTICO TRANSPARENTE 5KG	3.500	R\$	11,59	R\$	40.565,04
SACO PLÁSTICO TRANSPARENTE 9 X 20	2.000	R\$	2,22	R\$	4.445,17
SACO PLÁSTICO, USO ODONTOLÓGICO, LARGURA 04 X 13 COMPRIMENTO, PACOTE COM 1000 UNIDADES	9	R\$	3,49	R\$	31,41

SACO, PLÁSTICO TRANSPARENTE, CAPACIDADE 1/2KG, TIPO USO GERAL	1.900	R\$	3,46	R\$	6.570,48
SACOS PLASTICOS ESTEREIS NASCO 120 ML	2.000	R\$	3,99	R\$	7.980,00
SUPORTE PARA ALCOOL GEL ADAPTÁVEL PARA ENCAIXE EM LEITO E INCUBADORAS, EM PLÁSTICO, COM ACIONAMENTO MANUAL	100	R\$	13,48	R\$	1.348,00
<u>MATERIAL DE SINALIZAÇÃO VISUAL E AFINS</u>		R\$			269,00
QUADRO DE AVISO PARA PAPEL A4	20	R\$	13,45	R\$	269,00
				R\$	1.000.000,00

3.2 GÊNEROS DE ALIMENTAÇÃO

DESCRIÇÃO DO ITEM	QUANTIDADE	VALOR UNITÁRIO	VALOR TOTAL		
<u>GÊNEROS DE ALIMENTAÇÃO</u>	R\$		1.460.000,00		
ALIMENTO COM FERRO PARA LACTENTES E CRIANÇAS A BASE DE PROTEINAS	168	R\$	108,82	R\$	18.281,76
ALIMENTO COMPLEMENTAR PARA LACTENTES, DESTINADA A ENRIQUECER O LEITE MATERNO	3012	R\$	4,17	R\$	12.545,90
DIETA BALANCEADA SEMIELEMENTAR NORMOCALÓRICA E NORMOPROTEICA	300500	R\$	0,26	R\$	78.130,00
DIETA BALANCEADA TIPO ELEMENTAR TIPO USO ENTERAL ASPÉCTO FÍSICO LÍQUIDO USO NUTRICIONAL	117000	R\$	0,11	R\$	12.870,00
DIETA BALANCEADA TIPO MÓDULO DE PROTEÍNA, USO ENTERAL OU ORAL, ASPECTO FÍSICO PÓ	126600	R\$	0,30	R\$	37.980,00
DIETA BALANCEADA TIPO MÓDULO DE TRIGLICERÍDEOS TIPO USO ENTERAL OU ORAL ASPECTO FÍSICO	1250	R\$	0,25	R\$	312,50
DIETA BALANCEADA TIPO POLIMÉRICA HIPERCALÓRICA TIPO USO ENTERAL ASPÉCTO FÍSICO LÍQUIDO, FRASCO 200ML	225000	R\$	0,14	R\$	31.500,00
DIETA BALANCEADA USO ENTERAL, ASPÉCTO FÍSICO LÍQUIDA, USO NUTRICIONAL COMPLETA (CRIANÇAS DE 0 A 12	61500	R\$	0,23	R\$	14.266,65
DIETA BALANCEADA, POLIMÉRICA, USO ENTERAL, HIPERCALÓRICA (2KCAL/ML).	980	R\$	92,08	R\$	90.242,03
DIETA BALANCEADA, TIPO POLIMÉRICA, TIPO USO ENTERAL OU ORAL, ASPECTO FÍSICA LÍQUIDA, USO NUTRICIONAL	1800	R\$	67,87	R\$	122.160,76
DIETA BALANCEADA, TIPO POLIMÉRICA, USO ENTERAL, ASPECTO FÍSICO LÍQUIDO, APLICAÇÃO NUTRIÇÃO COMPLETA,	360	R\$	18,90	R\$	6.804,00
DIETA BALANCEADA, USO ENTERAL, HIPERCALÓRICA, À BASE DE PEPTÍDEOS.	210	R\$	92,40	R\$	19.404,00
DIETA ENTERAL INFANTIL (1 A 10 ANOS) NORMOCALÓRICA E NORMOPROTEICA, COM ÓLEO DE PEIXE	30	R\$	60,00	R\$	1.800,00
DIETA ENTERAL OLIGOMÉRICA, NORMOCALÓRICA, NORMOPROTEICO, HIPOLIPÍDICA.	155	R\$	108,89	R\$	16.877,50
DIETA ENTERAL, ASPECTO FÍSICO LÍQUIDO, HIPERCALÓRICA (1,5KCAL/ML)	226002	R\$	0,28	R\$	62.605,55
DIETA ENTERAL, ASPÉCTO FÍSICO LÍQUIDO, HIPERCALÓRICA, HIPERPROTEICA, FONTE DE PROTEINA CASEINATO	176	R\$	49,45	R\$	8.702,40
DIETA ENTERAL, ASPÉCTO FÍSICO LÍQUIDO, HIPERCALÓRICA, HIPERPROTEICA, FONTE DE PROTEINA PTN LEITE	1352	R\$	44,32	R\$	59.918,00
DIETA ENTERAL, ASPECTO FÍSICO LÍQUIDO, NORMOCALÓRICA E NORMOPROTEICA.	445	R\$	55,76	R\$	24.812,78

DIETA ENTERAL, ASPÉCTO FÍSICO LÍQUIDO, NORMOCALÓRICA, HIPERPROTEICA, FONTE DE PROTEINA CASEINATO E	150	R\$ 44,00	R\$ 6.600,00
DIETA ENTERAL, ASPÉCTO FÍSICO LÍQUIDO, NORMOCALÓRICA, HIPERPROTEICA, FONTE DE PROTEINA SORO LEITE	210	R\$ 119,71	R\$ 25.140,00
DIETA ENTERAL, NORMOCALÓRICA HIPERPROTEICA, ACRESCIDA DE ARGININA, NUCLEOTÍDEOS E ÔMEGA-3.	685	R\$ 86,05	R\$ 58.944,21
DIETA ENTERAL, USO ORAL. ISENTA DE LIPÍDIOS	47	R\$ 115,77	R\$ 5.441,20
DIETA INFANTIL (3 A 10 ANOS) - ASPECTO FÍSICO LÍQUIDO, USO ENTERAL, SISTEMA FECHADO.	460.000	R\$ 0,23	R\$ 105.595,07
DIETA INFANTIL (SUPLEMENTO), INDICAÇÃO A PARTIR DE 1 ANO, SEM SABOR	98400	R\$ 0,20	R\$ 19.511,04
DIETA INFANTIL NORMOCALÓRICA, NORMOPROTEICA, C/ FIBRAS E CAROTENOIDES. APRESENT. FRASCO 500ML	438	R\$ 37,50	R\$ 16.425,00
DIETA INFANTIL, LÍQUIDO, NORMOCALÓRICO, NORMOPROTEICO, S/ LACTOSE	422	R\$ 71,48	R\$ 30.163,23
ESPESSANTE E GELIFICANTE ALIMENTAR.	1734	R\$ 2,68	R\$ 4.647,12
FÓRMULA INFANTIL ANTIRREGURGITAÇÃO	12800	R\$ 0,09	R\$ 1.128,00
FÓRMULA INFANTIL C/ FERRO P/ PREMATUROS E CRIANÇAS COM BAIXO PESO	127200	R\$ 0,11	R\$ 14.235,84
FÓRMULA INFANTIL COM AMINOÁCIDOS LIVRES.	262	R\$ 274,71	R\$ 71.974,00
FÓRMULA INFANTIL COM FERRO DE SEGUIMENTO	91200	R\$ 0,05	R\$ 4.478,40
FORMULA INFANTIL DE AMINOACIDOS LIVRES ACRESCIDO DE NUCLEOTÍDEOS LATA 400G	311	R\$ 248,97	R\$ 77.428,17
FÓRMULA INFANTIL ISENTO DE LACTOSE COM CASEINA E SORO DO LEITE	192	R\$ 54,98	R\$ 10.555,97
FÓRMULA INFANTIL, INDICAÇÃO 0 A 12 MESES, ASPECTO FÍSICO PÓ, USO ENTERAL OU ORAL, EMBALAGEM 400 G	57600	R\$ 0,41	R\$ 23.336,40
FÓRMULA INFANTIL, USO ORAL, EM PÓ P/ LACTENTES ATÉ O SEXTO MÊS DE VIDA, COM PREBIÓTICOS	528	R\$ 30,74	R\$ 16.230,00
FÓRMULA PARA NUTRIÇÃO ENTERAL OU ORAL, EM PÓ, NORMOCALÓRICA, NORMOPROTEICA E HIPERLIPÍDICA	24400	R\$ 0,70	R\$ 16.980,00
MÓDULO DE FIBRA, USO ENTERAL OU ORAL, ASPECTO FÍSICO PÓ.	6000	R\$ 0,12	R\$ 720,00
MÓDULO DE FIBRAS SOLÚVEIS (GOMA GUAR), PARA DIETA ENTERAL OU ORAL	19760	R\$ 0,24	R\$ 4.742,40
MÓDULO DE LACTOBACILUS E FRUTOLIGOSSACARÍDEOS	13620	R\$ 0,93	R\$ 12.701,40
SUPLEMENTO ALIMENTAR EM PÓ, NORMOCALÓRICO, HIPERPROTEICO, COM WHEY PROTEIN.	134800	R\$ 0,13	R\$ 17.524,00
SUPLEMENTO ALIMENTAR DE CONSISTÊNCIA CREMOSA.	366000	R\$ 0,22	R\$ 80.937,20
SUPLEMENTO ALIMENTAR EM PÓ. NORMOCALÓRICO, HIPERPROTEICO.	72160	R\$ 0,08	R\$ 5.772,80
SUPLEMENTO ALIMENTAR HIPERALÓRICO HIPERPROTEICO ISENTO DE LACTOSE E SACAROSE.	145310	R\$ 0,17	R\$ 25.137,28
SUPLEMENTO ALIMENTAR LÍQUIDO HIPERPROTEICO.	824	R\$ 70,09	R\$ 57.752,55
SUPLEMENTO ALIMENTAR LÍQUIDO PARA CONTROLE GLICÊMICO.	452	R\$ 68,91	R\$ 31.146,14
SUPLEMENTO ALIMENTAR VIA ORAL HIPERCALÓRICO (2,4KCAL/ML).	391	R\$ 23,53	R\$ 9.200,23
SUPLEMENTO ALIMENTAR VIA ORAL HIPERCALÓRICO (2KCAL/ML).	592	R\$ 89,97	R\$ 53.264,00

SUPLEMENTO EM PÓ INFANTIL A BASE DE AMINOÁCIDOS LIVRES	16800	R\$	0,53	R\$	8.825,52
SUPLEMENTO NUTRICIONAL EM PÓ HIPERCALÓRICO E HIPERPROTEICO, SEM SABOR.	28860	R\$	0,15	R\$	4.329,00
SUPLEMENTO NUTRICIONAL INFANTIL HIPERCALÓRICO	374400	R\$	0,05	R\$	19.920,00
<i>MATERIAL DE COPA E COZINHA</i>	<i>R\$</i>				<i>40.000,00</i>
COPO DESCARTÁVEL 180 ML PARA ÁGUA, PACOTE COM 100 UNIDADES	8.649	R\$	4,31	R\$	37.277,19
COPO DESCARTÁVEL 50 ML PARA CAFÉ, PACOTE COM 100 UNIDADES	1.400	R\$	1,93	R\$	2.702,00
FACA DE MESA	2	R\$	10,41	R\$	20,81
3.3 MATERIAIS DE LIMPEZA/HIGIENE					
DESCRIÇÃO DO ITEM	QUANTIDADE	VALOR UNITÁRIO		VALOR TOTAL	
<i>MATERIAIS DE LIMPEZA/HIGIENE</i>	<i>R\$</i>				<i>900.000,00</i>
ÁLCOOL ETÍLICO 70% 1000 ML	21.000	R\$	5,48	R\$	115.080,00
COLETOR DE PILHAS E BATERIAS - VOLUME: 25 LITROS - CORES: PRETA E LARANJA - SUPORTE PARA DESCARTE DE PILHAS E BATERIAS EM POLIPROPILENO OU POLIETILENO (PLÁSTICO)	2	R\$	333,31	R\$	666,62
CONJUNTO HIGIENE, ADULTO, ESCOVA DENTAL ADULTO, DENTIFRÍCIO C/FLUOR(90GR), FIO DENTAL, EM BOLSA	14	R\$	3,50	R\$	49,00
CONJUNTO HIGIENE, INFANTIL, ESCOVA DENTAL INFANTIL, DENTIFRÍCIO C/FLUOR(90GR), FIO DENTAL	17	R\$	3,43	R\$	58,31
COTONETE COM HASTE DE PLASTICO	761	R\$	1,65	R\$	1.255,65
DETERGENTE MULTIENZIMÁTICO COMPOSTO POR NO MÍNIMO 04 ENZIMAS, PARA LIMPEZA DE INSTRUMENTAIS CIRÚRGICOS	2.450	R\$	271,08	R\$	664.146,00
ESCOVA ESPECIAL P/ CME, TAMANHO APROXIMADO DE 78 X 17 X 15 MM E CABO 22 CM, CERDAS EXTRA RÍGIDAS	20	R\$	51,29	R\$	1.025,80
FRALDA DESCARTÁVEL GERIATRICA PARA INCONTINÊNCIA, PÓS PARTO OU PÓS CIRÚRGICO, PESO ACIMA DE 90 KG.	11.600	R\$	1,50	R\$	17.400,00
FRALDA DESCARTÁVEL GERIATRICA PARA INCONTINÊNCIA, PÓS PARTO OU PÓS CIRÚRGICO, PESO ATÉ 40 KG.	6842	R\$	1,53	R\$	10.468,26
FRALDA DESCARTÁVEL GERIATRICA PARA INCONTINÊNCIA, PÓS PARTO OU PÓS CIRÚRGICO, PESO DE 40 A 70 KG.	8889	R\$	1,61	R\$	14.311,29
FRALDA DESCARTÁVEL PARA BEBÊ COM PESO DE 5,0 KG A 10 KG.	12.653	R\$	0,74	R\$	9.363,22
FRALDA DESCARTÁVEL PARA CRIANÇA COM PESO DE 10 KG A 14 KG.	12.650	R\$	0,77	R\$	9.740,50
INDICADOR QUÍMICO PARA ORTOFTALALDEÍDO, TIPO USO EXTERNO, APRESENTAÇÃO TIRA PLÁSTICA, MONITORIZAÇÃO	193	R\$	3,15	R\$	607,95
ORTOFTALALDEÍDO, SOLUÇÃO DESINFETANTE 0,55%, SOLUÇÃO AQUOSA PRONTA PARA USO. FRASCOS DE 1 A 6 LITROS	262	R\$	51,56	R\$	13.508,72
PRESERVATIVO MASCULINO SEM LUBRIFICANTE - PARA USO EM EXAMES DE ULTRASSONOGRAFIA.	4.803	R\$	0,36	R\$	1.729,08
REAGENTE ANALÍTICO DE LIMPEZA P/ DETECÇÃO DE RESÍDUO DE PROTEÍNA (MATÉRIA ORGÂNICA) EM INSTRUMENTAIS	650	R\$	33,58	R\$	21.827,00

SOLUÇÃO PRÉ-LIMPEZA DE INSTRUMENTAL CIRÚRGICO E ENDOSCÓPIOS, PRONTA PARA USO, COM TENSÓATIVO NÃO	90	R\$ 58,63	R\$ 5.276,70
SOLUÇÃO REMOVEDORA DE FERRUGEM E CORROSÃO PARA INSTRUMENTAL CIRÚRGICO - SOLUÇÃO DE LIMPEZA	43	R\$ 56,30	R\$ 2.420,90
TAPETE EM VINIL, ANTIDERRAPANTE, ALT. 10MM, LARG. 1,05M, COMP. 1,66 M, COR BÁSICA AZUL ROYAL, COM - TAPETE, MATERIAL SUPERFÍCIE VINIL, TIPO ANTI-DERRAPANTE, COR DA BASE AZUL ROYAL, COM BORDAS COR GRAFITE, PERSONALIZADO, ESPESSURA 10MM, COMPRIMENTO 1	6	R\$ 150,00	R\$ 900,00
TAPETE EM VINIL, ANTIDERRAPANTE, ALT. 10MM, LARG. 1,07 M, COMP. 1,57 M, COR BÁSICA AZUL ROYAL, COM - TAPETE, MATERIAL SUPERFÍCIE VINIL, TIPO ANTI-DERRAPANTE, COR DA BASE AZUL ROYAL, COM BORDAS COR GRAFITE, PERSONALIZADO, ESPESSURA 10MM, COMPRIMENTO	15	R\$ 250,00	R\$ 3.750,00
TAPETE EM VINIL, ANTIDERRAPANTE, ALT. 10MM, LARG. 1,17 M, COMP. 1,50 M, COR BÁSICA AZUL ROYAL, COM - TAPETE, MATERIAL SUPERFÍCIE VINIL, TIPO ANTI-DERRAPANTE, COR DA BASE AZUL ROYAL, COM BORDAS COR GRAFITE, PERSONALIZADO, ESPESSURA 10MM, COMPRIMENTO	5	R\$ 220,00	R\$ 1.100,00
TAPETE EM VINIL, ANTIDERRAPANTE, ALT. 10MM, LARG. 1,17 M, COMP. 1,96 M, COR BÁSICA AZUL ROYAL, COM - TAPETE, MATERIAL SUPERFÍCIE VINIL, TIPO ANTI-DERRAPANTE, COR DA BASE AZUL ROYAL, COM BORDAS COR GRAFITE, PERSONALIZADO, ESPESSURA 10MM, COMPRIMENTO	4	R\$ 220,00	R\$ 880,00
TAPETE EM VINIL, ANTIDERRAPANTE, ALT. 10MM, LARG. 1,17 M, COMP. 2,27 M, COR BÁSICA AZUL ROYAL, COM - TAPETE, MATERIAL SUPERFÍCIE VINIL, TIPO ANTI-DERRAPANTE, COR DA BASE AZUL ROYAL, COM BORDAS COR GRAFITE, PERSONALIZADO, ESPESSURA 10MM, COMPRIMENTO	9	R\$ 395,00	R\$ 3.555,00
TAPETE EM VINIL, ANTIDERRAPANTE, ALT. 10MM, LARG. 1,30 M, COMP. 2,00 M, COR BÁSICA AZUL ROYAL, COM - TAPETE, MATERIAL SUPERFÍCIE VINIL, TIPO ANTI-DERRAPANTE, COR DA BASE AZUL ROYAL, COM BORDAS COR GRAFITE, PERSONALIZADO, ESPESSURA 10MM, COMPRIMENTO	4	R\$ 220,00	R\$ 880,00
<i>MATERIAL DE CAMA, MESA E BANHO</i>		<i>R\$</i>	<i>100.000,00</i>
CAPA PARA COLCHAO HOSPITALAR IMPERMEAVEL COM COSTURAS VULCANIZADAS	58	R\$ 71,03	R\$ 4.120,00
COLCHAO HOSPITALAR PARA BELICHE	100	R\$ 270,00	R\$ 27.000,00
COLCHAO HOSPITALAR PARA CAMA/PACIENTE	246	R\$ 280,00	R\$ 68.880,00
3.5 GASES MEDICINAIS			
DESCRIÇÃO DO ITEM	QUANTIDADE	VALOR UNITÁRIO	VALOR TOTAL
AR MEDICINAL CILINDRO	460520	R\$ 0,12	R\$ 55.262,40
CILINDRO DE GÁS 1, 34 BAR/962-183	6	R\$ 5.621,50	R\$ 33.729,02
CILINDRO DE GÁS 2, 34 BAR/962-184	6	R\$ 5.621,51	R\$ 33.729,03
DIÓXIDO DE CARBONO CILINDRO DE 4,5 KG	1.200	R\$ 126,87	R\$ 152.244,00
GÁS COMPRIMIDO HÉLIO, INCOLOR, INODORO, INFLAMÁVEL - HÉLIO GASOSO 4,5, CILINDRO ALS, CAPACID. 0,1M³	40	R\$ 168,17	R\$ 6.726,80
GÁS COMPRIMIDO, ARGONIO, CILINDRO DE 1 M³, INCOLOR, INODORO, AR, 39,94 G/MOL, GRAU DE PUREZA TEOR MI	6	R\$ 118,93	R\$ 713,58
GÁS COMPRIMIDO, HÉLIO, LÍQUIDO	700	R\$ 318,00	R\$ 222.600,00
GÁS COMPRIMIDO, ÓXIDO NÍTRICO, ASPECTO FÍSICO GÁS INCOLOR	27	R\$ 903,72	R\$ 24.400,44

NEVOA CARBÔNICA (GELO SECO)	85	R\$	67,56	R\$	5.742,60
NITROGÊNIO GAS CILINDRO	1793	R\$	49,91	R\$	89.488,63
NITROGÊNIO LÍQUIDO MEDICINAL	603032	R\$	5,44	R\$	3.280.494,08
OXIGÊNIO GASOSO MEDICINAL CILINDRO	547	R\$	35,86	R\$	19.615,42
OXIGÊNIO GASOSO MEDICINAL CILINDRO CARGA DE 0,9 M³	1350	R\$	93,28	R\$	125.928,00
OXIGÊNIO LÍQUIDO MEDICINAL	551650	R\$	4,44	R\$	2.449.326,00
				R\$	6.500.000,00
3.8. OUTROS MATERIAIS DE CONSUMO					
DESCRIÇÃO DO ITEM	QUANTIDADE		VALOR UNITÁRIO		VALOR TOTAL
<u>MATERIAL DE PROCESSAMENTO DE DADOS</u>		R\$			104.001,03
BOBINA DE PAPEL PARA PONTO ELETRONICO MM X M	1300	R\$	14,00	R\$	18.201,03
PAPEL PARA REGISTRO DE CARDIOGRÁFICO MONITOR FETAL	250	R\$	80,00	R\$	20.000,00
Papel Termossensível, larg. 13cm, comp. 12cm, para cardiotocógrafo - uso em impressora térmica integrada ao cardiotocógrafo BT- 300, marca BISTOS/ WEM. Embalagem com 200 folhas. Tombamento: ID: 23660 - Série: AAD70043.	2800	R\$	23,50	R\$	65.800,00
<u>MATERIAL DE PROTEÇÃO E SEGURANÇA</u>		R\$			449.008,68
ABRIGO DO TIPO EMBUTIR PARA ACONDICIONAMENTO DE MANGUEIRAS DE INCÊNDIO E OUTROS EQUIPAMENTOS DE COMBATE A INCÊNDIOS.	20	R\$	321,15	R\$	6.423,00
ABRIGO DO TIPO SOBREPOR PARA ACONDICIONAMENTO DE MANGUEIRAS DE INCÊNDIO E OUTROS EQUIPAMENTOS DE COMBATE A INCÊNDIOS.	30	R\$	324,56	R\$	9.736,80
AVENTAL DE SEGURANÇA, CONFECCIONADO EM NÃO TECIDO DE POLIETILENO DE ALTA DENSIDADE COM TRATAMENTO	350	R\$	15,54	R\$	5.440,04
BOTA DE SEGURANÇA - PONTUAÇÃO Nº 43, CONFECCIONADA EM COURO VAQUETA COM CURTIMENTO ATRAVESSADO,	4	R\$	83,16	R\$	332,64
BOTA DE SEGURANÇA IMPERMEAVEL EM PVC (POLICLORETO DE POLIVINILA), CANO MEDIO, TAMANHO 42, COR BRANCA, SOLADO EM PVC ANTIDERRAPANTE.	50	R\$	49,02	R\$	2.451,00
BOTA DE SEGURANÇA NUBUCK - TAMANHO 44.	3	R\$	83,16	R\$	249,48
BOTA DE SEGURANÇA, PONTUAÇÃO Nº 39, CONFECCIONADA EM COURO NUBUCK COM CURTIMENTO ATRAVESSADO,	3	R\$	83,16	R\$	249,48
BOTA DE SEGURANÇA, PONTUAÇÃO Nº 40, CONFECCIONADA EM COURO NUBUCK COM CURTIMENTO ATRAVESSADO,	8	R\$	83,16	R\$	665,28
BOTA DE SEGURANÇA, PONTUAÇÃO Nº 41, CONFECCIONADA EM COURO NUBUCK COM CURTIMENTO ATRAVESSADO,	50	R\$	83,16	R\$	4.158,00
BOTA DE SEGURANÇA, PONTUAÇÃO Nº 42, CONFECCIONADA EM COURO NUBUCK COM CURTIMENTO ATRAVESSADO,	50	R\$	83,16	R\$	4.158,00
BOTA DE SEGURANÇA, TAMANHO 37, COR MARROM: CONFECCIONADA EM COURO NUBUCK COM CURTIMENTO ATRAVESSADO	3	R\$	83,16	R\$	249,48
CADEADO 25MM	150	R\$	11,96	R\$	1.794,03

CALÇADO OCUPACIONAL DE USO PROFISSIONAL TIPO SAPATO, TAMANHO 33. MODELO UNISSEX, FECHADO NA PARTE DO CALCANHAR E NA PARTE SUPERIOR, CONFECCIONADO EM EVA, NA COR BRANCA, SOLADO DE BORRACHA ANTIDERRAPANTE, RESISTENTE AO ÓLEO COMBUSTÍVEL E À ABSORÇÃO D	500	R\$	48,90	R\$	24.450,00
CALÇADO OCUPACIONAL DE USO PROFISSIONAL TIPO SAPATO, TAMANHO 34. MODELO UNISSEX, FECHADO NA PARTE DO CALCANHAR E NA PARTE SUPERIOR, CONFECCIONADO EM EVA, NA COR BRANCA, SOLADO DE BORRACHA ANTIDERRAPANTE, RESISTENTE AO ÓLEO COMBUSTÍVEL E À ABSORÇÃO D	200	R\$	48,90	R\$	9.780,00
CALÇADO OCUPACIONAL DE USO PROFISSIONAL TIPO SAPATO, TAMANHO 35. MODELO UNISSEX, FECHADO NA PARTE DO CALCANHAR E NA PARTE SUPERIOR, CONFECCIONADO EM EVA, NA COR BRANCA, SOLADO DE BORRACHA ANTIDERRAPANTE, RESISTENTE AO ÓLEO COMBUSTÍVEL E À ABSORÇÃO D	600	R\$	48,90	R\$	29.340,00
CALÇADO OCUPACIONAL DE USO PROFISSIONAL TIPO SAPATO, TAMANHO 36. MODELO UNISSEX, FECHADO NA PARTE DO CALCANHAR E NA PARTE SUPERIOR, CONFECCIONADO EM EVA, NA COR BRANCA, SOLADO DE BORRACHA ANTIDERRAPANTE, RESISTENTE AO ÓLEO COMBUSTÍVEL E À ABSORÇÃO D	600	R\$	48,90	R\$	29.340,00
CALÇADO OCUPACIONAL DE USO PROFISSIONAL TIPO SAPATO, TAMANHO 37. MODELO UNISSEX, FECHADO NA PARTE DO CALCANHAR E NA PARTE SUPERIOR, CONFECCIONADO EM EVA, NA COR BRANCA, SOLADO DE BORRACHA ANTIDERRAPANTE, RESISTENTE AO ÓLEO COMBUSTÍVEL E À ABSORÇÃO D	600	R\$	48,90	R\$	29.340,00
CALÇADO OCUPACIONAL DE USO PROFISSIONAL TIPO SAPATO, TAMANHO 38. MODELO UNISSEX, FECHADO NA PARTE DO CALCANHAR E NA PARTE SUPERIOR, CONFECCIONADO EM EVA, NA COR BRANCA, SOLADO DE BORRACHA ANTIDERRAPANTE, RESISTENTE AO ÓLEO COMBUSTÍVEL E À ABSORÇÃO D	500	R\$	48,90	R\$	24.450,00
CALÇADO OCUPACIONAL DE USO PROFISSIONAL TIPO SAPATO, TAMANHO 39. MODELO UNISSEX, FECHADO NA PARTE DO CALCANHAR E NA PARTE SUPERIOR, CONFECCIONADO EM EVA, NA COR BRANCA, SOLADO DE BORRACHA ANTIDERRAPANTE, RESISTENTE AO ÓLEO COMBUSTÍVEL E À ABSORÇÃO D	500	R\$	48,90	R\$	24.450,00
CAPACETE SEGURANÇA, MATERIAL POLIETILENO ALTA DENSIDADE, TIPO ABA BONÉ, COR BRANCA, TIPO COPA COM	5	R\$	47,00	R\$	235,00
CINTO DE SEGURANÇA TIPO PARAQUEDISTA, NYLON, REVESTIMENTO INTERNO ALMOFADA, C/ SUSPENSÓRIO REGULAGEM	15	R\$	459,00	R\$	6.885,00
COLETE PARA BRIGADISTA, CONFECCIONADO EM BRIM 100% ALGODÃO, NA COR VERMELHA, COM FAIXAS REFLETIVAS E FECHAMENTO COM ZÍPER.	500	R\$	112,00	R\$	56.000,00
FILTRO PARA RESPIRADOR , CARTUCHO QUÍMICO PARA MULTIGASES, VAPORES ORGÂNICOS, CLORO, ÁCIDO CLORÍDRICO, DIÓXIDO DE CLORO, DIÓXIDO DE ENXOFRE, SULFETO DE HIDROGÊNIO (APENAS PARA FUGA), AMÔNIA, METILAMIDA, FORMALDEÍDO E FLUORETO DE HIDROGÊNIO), DEVE SE	500	R\$	126,54	R\$	63.272,00
LUVA DE SEGURANÇA MÉDIO, BORRACHA NATURAL,SEM REVESTIMENTO INTERNO,	500	R\$	6,88	R\$	3.439,50
LUVA DE SEGURANÇA PARA PRODUTOS QUÍMICOS, TAMANHO GRANDE	1500	R\$	2,55	R\$	3.825,00
LUVA DE SEGURANÇA PARA PRODUTOS QUÍMICOS, TAMANHO MÉDIO	5.500	R\$	2,55	R\$	14.025,00
LUVA DE SEGURANÇA PARA PRODUTOS QUÍMICOS, TAMANHO PEQUENO	2500	R\$	2,55	R\$	6.375,00
LUVA DE SEGURANÇA, MÉDIO, BORRACHA NATURAL E NEOPRENE; ACABAMENTO INTERNO	100	R\$	8,33	R\$	832,92
LUVA SEGURANÇA, MEDIO, BORRACHA NITRÍLICA, FLOCADA, PALMA ANTIDERRAPANTE, ALTO RELEVO, ESPESSURA	700	R\$	4,19	R\$	2.933,00
MASCARA CONTRA GASES, TAMANHO MÉDIO, RESPIRADOR PEÇA FACIAL INTEIRA, COM MANUTENÇÃO, TOTALMENTE	20	R\$	1.016,29	R\$	20.325,80
MASCARA, TIPO RESPIRADOR, COR BRANCA, FIXAÇÃO DUPLO SISTEMA DE TIRAS ELÁSTICAS, FILTRAGEM BACTERIANA, CLASSE PFF2 (N95)	5800	R\$	0,93	R\$	5.413,90
MASCARA, TIPO RESPIRADOR, USO CARVÃO ATIVADO, FIXAÇÃO DUPLO SISTEMA DE TIRAS ELÁSTICAS, CLASSE PFF2	6000	R\$	2,40	R\$	14.372,55
ÓCULOS DE PROTEÇÃO, ÓCULOS DE SOBREPOSIÇÃO À ÓCULOS DE GRAU CONVENCIONAL, COM LENTE INCOLOR EM	602	R\$	6,20	R\$	3.730,25

ÓCULOS DE PROTEÇÃO, TIPO AMPLA VISÃO, ARMAÇÃO EM PVC, BANDA ELASTICA, COM VENTILAÇÃO INDIRETA	50	R\$ 18,85	R\$ 942,50
ÓCULOS PLUMBIFERO	20	R\$ 1.230,00	R\$ 24.600,00
ÓCULOS PROTEÇÃO, MATERIAL ARMAÇÃO NAYLON REGULÁVEL, TIPO PROTEÇÃO LATERAL, COR LENTE INCOLOR,	700	R\$ 4,29	R\$ 3.003,51
PROTETOR AUDITIVO	15	R\$ 10,50	R\$ 157,50
PROTETOR AUDITIVO TIPO PLUG, EM SILICONEHIPOALÉRGICO, COM TRÊS FLANGES, CORDÃO EM PVC, NRRSF 16 DB	303	R\$ 0,99	R\$ 300,00
PROTETOR FACIAL (FACE SHIELD)	19	R\$ 50,29	R\$ 955,53
REGISTRO GLOBO ANGULAR 45 GRAUS PARA ABRIGO DE MANGUEIRAS	30	R\$ 115,00	R\$ 3.450,00
RESPIRADOR PURIFICADOR DE AR SEMIFACIAL REUTILIZÁVEL, TAMANHO M	50	R\$ 137,55	R\$ 6.877,50
<i><u>MATERIAL ELÉTRICO E ELETRÔNICO</u></i>	R\$		77.194,40
BATERIA DE 9,0 VOLTS, ALCALINA	800	R\$ 7,42	R\$ 5.936,00
PILHA ALCALINA, GRANDE, TIPO D, TENSÃO 1,5V	900	R\$ 14,90	R\$ 13.410,00
PILHA ALCALINA, MEDIA, TIPO C, TENSÃO 1,5V	1000	R\$ 11,40	R\$ 11.400,00
PILHA ALCALINA, PALITO, TIPO AAA, TENSÃO 1,5V	9000	R\$ 2,99	R\$ 26.910,00
PILHA ALCALINA, PEQUENA, TIPO AA, TENSÃO 1,5V	9000	R\$ 2,44	R\$ 19.538,40
<i><u>MATERIAL PARA MANUTENÇÃO DE BENS MÓVEIS</u></i>	R\$		1.369.795,89
BATERIA RECARREGAVEL	10	R\$ 4.166,49	R\$ 41.664,90
BRAÇADEIRA P/ GARROTEAMENTO EM MATERIAL PLÁSTICO RESISTENTE C/ DISPOSITIVO DE FECHAMENTO EM FIVELA	90	R\$ 7,60	R\$ 684,00
CONJUNTO FILTRO TAMRA 7500 1 DIAS (CÓDIGO DO FABRICANTE 4484272). APLICAÇÃO: EQUIPAMENTO REAL TIME PCR, MARCA APPLIED BIOSYSTEMS, MODELO	5	R\$ 8.863,50	R\$ 44.317,50
CUBA EM ACRÍLICO PARA BERÇO SEM AQUECIMENTO PARA RECÉM NASCIDO COMPATÍVEL COM O MODELO ESPECIAL MARCA: OLIDEF CZ	90	R\$ 1.050,00	R\$ 94.500,00
DIODO PARA FONTE DE LUZ XENON, CÓDIGO REFERÊNCIA DS467000. P/ APLICAÇÃO EM EQUIPAMENTO VIDEOBRONCOSCÓPIO DA MARCA OLYMPUS, MODELO BF_XP160F.	5	R\$ 2,82	R\$ 14,10
FILTRO FAM (CÓDIGO DO FABRICANTE 4484274). APLICAÇÃO: EQUIPAMENTO REAL TIME PCR, MARCA APPLIED BIOSYSTEMS, MODELO 7500.	7	R\$ 8.103,50	R\$ 56.724,50
FLUXOMETRO PARA AR COMPRIMIDO	300	R\$ 52,00	R\$ 15.600,00
FLUXOMETRO PARA OXIGÊNIO	650	R\$ 46,11	R\$ 29.972,84
FONTE AMPLIFICADORA DO 7500 (CÓDIGO DO FABRICANTE 4344760). APLICAÇÃO: EQUIPAMENTO REAL TIME PCR, MARCA APPLIED BIOSYSTEMS, MODELO 7500.	2	R\$ 10.650,45	R\$ 21.300,90
KIT DE MANUTENÇÃO PREVENTIVA PARA ESPECTRÔMETRO MICROFLEX BRUKER (CÓDIGO DO FABRICANTE 1827857)	1	R\$ 5.405,00	R\$ 5.405,00
LACRE MALOTE, EM POLIPROPILENO, TIPO FIO, NUMERADO E PERSONALIZADO, COR AMARELA, 23CM X 1,8MM	6	R\$ 54,61	R\$ 327,66
MEMBRANE PUMP MVP 030-3DC (CÓDIGO DO FABRICANTE 8604655)	1	R\$ 41.807,00	R\$ 41.807,00

OLEO LUBRIFICANTE AEROSOL PARA EQUIPAMENTOS ELETRICOS MICRO MOTOR DRILL - APRESENTAÇÃO EM LATA OU SIMILAR DE 300ML (+/- 15ML)	2	R\$ 477,73	R\$ 955,46
PAINEL DE ALARME PARA AR COMPRIMIDO	8	R\$ 415,71	R\$ 3.325,68
PAINEL DE ALARME PARA OXIGÊNIO	39	R\$ 428,08	R\$ 16.695,12
PAINEL DE ALARME PARA VÁCUO	40	R\$ 428,08	R\$ 17.123,20
PEÇA/COMPONENTE ADAPTADOR ANGULADO LONGOSD SÉRIES, CÓDIGO DO FABRICANTE 5100120472	2	R\$ 15.287,03	R\$ 30.574,06
PEÇA/COMPONENTE ADAPTADOR ANGULADO MEDIOSD SÉRIES, CÓDIGO DO FABRICANTE 5100120452,	1	R\$ 12.849,97	R\$ 12.849,97
PEÇA/COMPONENTE ADAPTADOR CURTO RETO LONGO SDSERIES,	1	R\$ 13.071,52	R\$ 13.071,52
PEÇA/COMPONENTE ADAPTADOR RETO MÉDIO SDSERIES,	1	R\$ 8.418,95	R\$ 8.418,95
PEÇA/COMPONENTE ARRUELA DE TRAVAMENTO, REFERÊNCIA 341217-0052-000. APLICAÇÃO: MICROSCÓPIO ZEISS, MODELO LIBRA 120.	2	R\$ 692,17	R\$ 1.384,33
PEÇA/COMPONENTE CONJUNTO BLOCO DE AMOSTRAS (CÓDIGO DO FABRICANTE 4353030). APLICAÇÃO EQUIPAMENTO MÉDICO-HOSPITALAR REAL TIME PCR, MARCA APPLIED BIOSYSTEMS, MODELO 7500.	3	R\$ 14.843,75	R\$ 44.531,25
PEÇA/COMPONENTE KIT DE MANUTENÇÃO PREVENTIVA (CÓDIGO DO FABRICANTE 4410737). APLICAÇÃO EQUIPAMENTO MÉDICO-HOSPITALAR REAL TIME PCR, MARCA APPLIED BIOSYSTEMS, MODELO 7500.	1	R\$ 2.472,84	R\$ 2.472,84
PEÇA/COMPONENTE L120EO1/EO2-FILTRO DE ENERGIA V1.6, REFERÊNCIA 344006-9010-200. APLICAÇÃO: MICROSCÓPIO ZEISS, MODELO LIBRA 120.	1	R\$ 67.506,00	R\$ 67.506,00
PEÇA/COMPONENTE MODULO DE AQUISICAO DE DADOS, COMPATÍVEL COM EQUIPAMENTO ULTRASSOM, MARCA PHILIPS, MODELOS EPIQ-7.	2	R\$ 57.675,90	R\$ 115.351,80
PEÇA/COMPONENTE PARAFUSO, REFERÊNCIA 341217-0053-000. APLICAÇÃO: MICROSCÓPIO ZEISS, MODELO LIBRA 120.	4	R\$ 443,00	R\$ 1.772,00
PEÇA/COMPONENTE PCBA VAC CONTROL LIBRA 120 W/FIRMWARE, REFERÊNCIA 344006-9013-020. APLICAÇÃO: MICROSCÓPIO ZEISS, MODELO LIBRA 120.	2	R\$ 30.763,20	R\$ 61.526,40
PEÇA/COMPONENTE PLACA CONTROLADORA CPU (CÓDIGO DO FABRICANTE 4353028). APLICAÇÃO EQUIPAMENTO MÉDICO-HOSPITALAR REAL TIME PCR, MARCA APPLIED BIOSYSTEMS, MODELO 7500.	3	R\$ 9.785,00	R\$ 29.355,00
PEÇA/COMPONENTE PLACA DE CONTROLE DE ALTA TENSA, REFERÊNCIA 344030-9012-760. APLICAÇÃO: MICROSCÓPIO ZEISS, MODELO LIBRA 120.	1	R\$ 28.977,00	R\$ 28.977,00
PEÇA/COMPONENTE PLACA, REFERÊNCIA 341217-0050-000. APLICAÇÃO: MICROSCÓPIO ZEISS, MODELO LIBRA 120.	1	R\$ 3.220,00	R\$ 3.220,00
PEÇA/COMPONENTE TREPANO MAESTRO	3	R\$ 12.185,32	R\$ 36.555,96
PEÇAS/COMPONENTE ANEL DE VEDACAO PARA VIDEOBRONCOSCÓPIO, CÓDIGO REFERÊNCIA GR039900. P/ APLICAÇÃO EM EQUIPAMENTO VIDEOBRONCOSCÓPIO DA MARCA OLYMPUS, MODELO BF_XP160F.	1	R\$ 21,62	R\$ 21,62
PEÇAS/COMPONENTE ANEL O-RING DE METAL PARA VIDEOBRONCOSCÓPIO, CÓDIGO REFERÊNCIA GQ784800. P/ APLICAÇÃO EM EQUIPAMENTO VIDEOBRONCOSCÓPIO DA MARCA OLYMPUS, MODELO BF_XP160F.	1	R\$ 5,83	R\$ 5,83
PEÇAS/COMPONENTE ANEL O-RING PARA VIDEOBRONCOSCÓPIO, CÓDIGO REFERÊNCIA GR039100. P/ APLICAÇÃO EM EQUIPAMENTO VIDEOBRONCOSCÓPIO DA MARCA OLYMPUS, MODELO BF_XP160F.	1	R\$ 95,71	R\$ 95,71
PEÇAS/COMPONENTE ANEL O-RING PARA VIDEOBRONCOSCÓPIO, CÓDIGO REFERÊNCIA GR172400. P/ APLICAÇÃO EM EQUIPAMENTO VIDEOBRONCOSCÓPIO DA MARCA OLYMPUS, MODELO BF_XP160F.	1	R\$ 9,57	R\$ 9,57
PEÇAS/COMPONENTE ANEL O-RING PARA VIDEOBRONCOSCÓPIO, CÓDIGO REFERÊNCIA GS900700. P/ APLICAÇÃO EM EQUIPAMENTO VIDEOBRONCOSCÓPIO DA MARCA OLYMPUS, MODELO BF_XP160F.	1	R\$ 9,25	R\$ 9,25
PEÇAS/COMPONENTE ANEL O-RING PARA VIDEOBRONCOSCÓPIO, CÓDIGO REFERÊNCIA GS901400. P/ APLICAÇÃO EM EQUIPAMENTO VIDEOBRONCOSCÓPIO DA MARCA OLYMPUS, MODELO BF_XP160F.	1	R\$ 9,25	R\$ 9,25

PEÇAS/COMPONENTE ANEL O-RING PARA VIDEOBRONCOSCÓPIO, CÓDIGO REFERÊNCIA GS903100. P/ APLICAÇÃO EM EQUIPAMENTO VIDEOBRONCOSCÓPIO DA MARCA OLYMPUS, MODELO BF_XP160F.	1	R\$	6,18	R\$	6,18
PEÇAS/COMPONENTE ANEL O-RING PARA VIDEOBRONCOSCÓPIO, CÓDIGO REFERÊNCIA GS903500. P/ APLICAÇÃO EM EQUIPAMENTO VIDEOBRONCOSCÓPIO DA MARCA OLYMPUS, MODELO BF_XP160F.	1	R\$	3,40	R\$	3,40
PEÇAS/COMPONENTE ANEL O-RING PARA VIDEOBRONCOSCÓPIO, CÓDIGO REFERÊNCIA GS904900. P/ APLICAÇÃO EM EQUIPAMENTO VIDEOBRONCOSCÓPIO DA MARCA OLYMPUS, MODELO BF_XP160F.	2	R\$	6,18	R\$	12,35
PEÇAS/COMPONENTE ANEL O-RING PARA VIDEOBRONCOSCÓPIO, CÓDIGO REFERÊNCIA GS908700. P/ APLICAÇÃO EM EQUIPAMENTO VIDEOBRONCOSCÓPIO DA MARCA OLYMPUS, MODELO BF_XP160F.	1	R\$	9,57	R\$	9,57
PEÇAS/COMPONENTE ANEL O-RING PARA VIDEOBRONCOSCÓPIO, CÓDIGO REFERÊNCIA GS910200. P/ APLICAÇÃO EM EQUIPAMENTO VIDEOBRONCOSCÓPIO DA MARCA OLYMPUS, MODELO BF_XP160F.	1	R\$	55,58	R\$	55,58
PEÇAS/COMPONENTE ANEL O-RING PARA VIDEOBRONCOSCÓPIO, CÓDIGO REFERÊNCIA GS913700. P/ APLICAÇÃO EM EQUIPAMENTO VIDEOBRONCOSCÓPIO DA MARCA OLYMPUS, MODELO BF_XP160F.	1	R\$	6,18	R\$	6,18
PEÇAS/COMPONENTE ANEL O-RING PARA VIDEOBRONCOSCÓPIO, CÓDIGO REFERÊNCIA GS916800. P/ APLICAÇÃO EM EQUIPAMENTO VIDEOBRONCOSCÓPIO DA MARCA OLYMPUS, MODELO BF_XP160F.	1	R\$	9,25	R\$	9,25
PEÇAS/COMPONENTE ANEL O-RING PARA VIDEOBRONCOSCÓPIO, CÓDIGO REFERÊNCIA GS917100. P/ APLICAÇÃO EM EQUIPAMENTO VIDEOBRONCOSCÓPIO DA MARCA OLYMPUS, MODELO BF_XP160F.	1	R\$	8,75	R\$	8,75
PEÇAS/COMPONENTE ANEL O-RING PARA VIDEOBRONCOSCÓPIO, CÓDIGO REFERÊNCIA GS917400. P/ APLICAÇÃO EM EQUIPAMENTO VIDEOBRONCOSCÓPIO DA MARCA OLYMPUS, MODELO BF_XP160F.	1	R\$	18,53	R\$	18,53
PEÇAS/COMPONENTE ANEL O-RING PARA VIDEOBRONCOSCÓPIO, CÓDIGO REFERÊNCIA GS921400. P/ APLICAÇÃO EM EQUIPAMENTO VIDEOBRONCOSCÓPIO DA MARCA OLYMPUS, MODELO BF_XP160F.	1	R\$	12,23	R\$	12,23
PEÇAS/COMPONENTE ANEL O-RING PARA VIDEOBRONCOSCÓPIO, CÓDIGO REFERÊNCIA GS927400. P/ APLICAÇÃO EM EQUIPAMENTO VIDEOBRONCOSCÓPIO DA MARCA OLYMPUS, MODELO BF_XP160F.	1	R\$	17,48	R\$	17,48
PEÇAS/COMPONENTE BF TUBO COMPLETO COM CCD, CÓDIGO REFERÊNCIA RU131300. P/ APLICAÇÃO EM EQUIPAMENTO VIDEOBRONCOSCÓPIO DA MARCA OLYMPUS, MODELO BF_XP160F.	1	R\$	39.081,04	R\$	39.081,04
PEÇAS/COMPONENTE BORRACHA DE VEDACAO DE ALAV..., CÓDIGO REFERÊNCIA GR041400. P/ APLICAÇÃO EM EQUIPAMENTO VIDEOBRONCOSCÓPIO DA MARCA OLYMPUS, MODELO BF_XP160F.	1	R\$	8,74	R\$	8,74
PEÇAS/COMPONENTE CONECTOR ELETRÔNICO PARA VIDEOBRONCOSCÓPIO, CÓDIGO REFERÊNCIA GJ704200. P/ APLICAÇÃO EM EQUIPAMENTO VIDEOBRONCOSCÓPIO DA MARCA OLYMPUS, MODELO BF_XP160F.	1	R\$	2.189,31	R\$	2.189,31
PEÇAS/COMPONENTE FILTRO DA OCULAR PARA VIDEOBRONCOSCÓPIO, CÓDIGO REFERÊNCIA GL665100. P/ APLICAÇÃO EM EQUIPAMENTO VIDEOBRONCOSCÓPIO DA MARCA OLYMPUS, MODELO BF_XP160F.	1	R\$	672,86	R\$	672,86
PEÇAS/COMPONENTE MASCARA PARA VIDEOBRONCOSCÓPIO, CÓDIGO REFERÊNCIA GR985000. P/ APLICAÇÃO EM EQUIPAMENTO VIDEOBRONCOSCÓPIO DA MARCA OLYMPUS, MODELO BF_XP160F.	1	R\$	184,05	R\$	184,05
PEÇAS/COMPONENTE PINO DE CONTATO DE LATÃO PA..., CÓDIGO REFERÊNCIA GE205900. P/ APLICAÇÃO EM EQUIPAMENTO VIDEOBRONCOSCÓPIO DA MARCA OLYMPUS, MODELO BF_XP160F.	5	R\$	66,14	R\$	330,71
PEÇAS/COMPONENTE RESISTOR PARA VIDEOBRONCOSCÓPIO, CÓDIGO REFERÊNCIA QR195700. P/ APLICAÇÃO EM EQUIPAMENTO VIDEOBRONCOSCÓPIO DA MARCA OLYMPUS, MODELO BF_XP160F.	2	R\$	2,91	R\$	5,81
PEÇAS/COMPONENTE RESISTOR PARA VIDEOBRONCOSCÓPIO, CÓDIGO REFERÊNCIA QR195600. P/ APLICAÇÃO EM EQUIPAMENTO VIDEOBRONCOSCÓPIO DA MARCA OLYMPUS, MODELO BF_XP160F.	1	R\$	2,90	R\$	2,90
PEÇAS/COMPONENTE SUPORTE PARA VIDEOBRONCOSCÓPIO, CÓDIGO REFERÊNCIA GE090600. P/ APLICAÇÃO EM EQUIPAMENTO VIDEOBRONCOSCÓPIO DA MARCA OLYMPUS, MODELO BF_XP160F.	1	R\$	155,29	R\$	155,29
PEÇAS/COMPONENTE SUPORTE PARA VIDEOBRONCOSCÓPIO, CÓDIGO REFERÊNCIA GE090700. P/ APLICAÇÃO EM EQUIPAMENTO VIDEOBRONCOSCÓPIO DA MARCA OLYMPUS, MODELO BF_XP160F.	1	R\$	146,67	R\$	146,67
PEÇAS/COMPONENTE SUPORTE PARA VIDEOBRONCOSCÓPIO, CÓDIGO REFERÊNCIA GE090800. P/ APLICAÇÃO EM EQUIPAMENTO VIDEOBRONCOSCÓPIO DA MARCA OLYMPUS, MODELO BF_XP160F.	1	R\$	270,41	R\$	270,41
PEÇAS/COMPONENTE TERMINAL DE LATAO, CÓDIGO REFERÊNCIA GV626900. P/ APLICAÇÃO EM EQUIPAMENTO VIDEOBRONCOSCÓPIO DA MARCA OLYMPUS, MODELO BF_XP160F.	5	R\$	43,13	R\$	215,66
PEÇAS/COMPONENTE TERMINAL TERRA PARA VIDEOBRONCOSCÓPIO, CÓDIGO REFERÊNCIA GM288500. P/ APLICAÇÃO EM EQUIPAMENTO VIDEOBRONCOSCÓPIO DA MARCA OLYMPUS, MODELO BF_XP160F.	2	R\$	2,88	R\$	5,75

PEÇAS/COMPONENTE TRAVA DE NYLON PARA VIDEOPRONCOSCÓPIO, CÓDIGO REFERÊNCIA GD457500. P/ APLICAÇÃO EM EQUIPAMENTO VIDEOPRONCOSCÓPIO DA MARCA OLYMPUS, MODELO BF_XP160F.	5	R\$ 3,31	R\$ 16,55
PEÇAS/COMPONENTE TUBO DE LATAO PARA VIDEOPRONCOSCÓPIO, CÓDIGO REFERÊNCIA GD456900. P/ APLICAÇÃO EM EQUIPAMENTO VIDEOPRONCOSCÓPIO DA MARCA OLYMPUS, MODELO BF_XP160F.	5	R\$ 5,51	R\$ 27,57
POSTO PARA AR COMPRIMIDO	17	R\$ 75,50	R\$ 1.283,47
POSTO PARA OXIGENIO	3	R\$ 75,50	R\$ 226,50
SONDA (TRANSDUTOR) TRANSESOFÁGICA, COMPATÍVEL COM EQUIPAMENTO ULTRASSOM, MARCA PHILIPS.	3	R\$ 96.700,00	R\$ 290.100,00
TOMADA DUPLA PARA AR COMPRIMIDO	120	R\$ 38,03	R\$ 4.563,55
TOMADA DUPLA PARA OXIGÊNIO	120	R\$ 46,06	R\$ 5.526,60
TURBO PUMP HI-PACE 300 (CÓDIGO DO FABRICANTE 8605004)	1	R\$ 64.971,00	R\$ 64.971,00
VÁLVULA REGULADORA DE PRESSÃO P/ PONTO DE OXIGÊNIO NA REDE	300	R\$ 155,61	R\$ 46.683,00
VÁLVULA REGULADORA DE PRESSÃO P/PONTO DE AR COMPRIMIDO NA REDE	300	R\$ 148,79	R\$ 44.637,00
VÁLVULA TIPO RUBEN COM POP OFF, PARA ANESTESIA, CONSTRUÍDA EM ACRÍLICO E ALUMÍNIO ANODIZADO,	5	R\$ 1.243,16	R\$ 6.215,78
VAPORIZADOR CALIBRADO PARA ISOFLURANO	1	R\$ 6.990,00	R\$ 6.990,00
VAPORIZADOR CALIBRADO PARA SEVOFLURANO	1	R\$ 6.990,00	R\$ 6.990,00

3.4. MEDICAMENTOS			
DESCRIÇÃO DO ITEM	QUANTIDADE	VALOR UNITÁRIO	VALOR TOTAL
CONTRASTES RADIOLÓGICOS - CURVA A, B e C	R\$		1.656.215,98
CONTRASTE RADIOLÓGICO ÁCIDO GADOTÉRICO 10 ML	771	R\$ 57,38	R\$ 44.243,35
CONTRASTE RADIOLÓGICO ÁCIDO GADOTÉRICO 15 ML SOLUÇÃO INJETÁVEL	835	R\$ 83,72	R\$ 69.909,66
CONTRASTE RADIOLÓGICO ÁCIDO GADOTÉRICO 20ML SOLUÇÃO INJETÁVEL	700	R\$ 108,11	R\$ 75.677,50
CONTRASTE RADIOLOGICO NAO IONICO, 300MG/ML DE IODO, BAIXA OSMOLARIDADE, 50 ML INJETÁVEL	8.279	R\$ 81,94	R\$ 678.401,50
CONTRASTE RADIOLÓGICO NÃO IÔNICO, 350MG/ML DE IODO, BAIXA OSMOLARIDADE, 50ML INJETÁVEL	3.249	R\$ 125,81	R\$ 408.754,53
CONTRASTE RADIOLÓGICO NÃO IÔNICO; 300 A 320 MG/ML DE IODO; À BASE DE IODIXANOL, IOEXOL, IOBITRIDOL, IOVERSOL, IOPAMIDOL OU IOPROMIDA; SOLUÇÃO INJETÁVEL, 100ML	1.253	R\$ 156,00	R\$ 195.468,00
CONTRASTE RADIOLÓGICO NÃO IÔNICO; 350 A 370 MG/ML DE IODO; À BASE DE IOEXOL, IOBITRIDOL, IOVERSOL, IOPAMIDOL OU IOPROMIDA; SOLUÇÃO INJETÁVEL; 100 ML	600	R\$ 184,00	R\$ 110.400,00

CONTRASTE RADIOLÓGICO SULFATO DE BÁRIO	76	R\$ 16,74	R\$ 1.272,44
CONTRASTE RADIOLÓGICO, ÓLEO DE PAPOULA IODADO 480 MG/ML IODO 10ML INJETÁVEL	97	R\$ 743,19	R\$ 72.088,99
MEDICAMENTOS ANTINEOPLÁSICOS E AFINS (ONCOLÓGICO) - CURVA A, B e C			R\$ 54.656,49
CICLOFOSFAMIDA 1G PÓ LIÓFILO PARA INJETÁVEL	587	R\$ 54,39	R\$ 31.924,04
DOXORRUBICINA 50MG PÓ LIÓFILO PARA INJETÁVEL	62	R\$ 36,52	R\$ 2.264,05
MESNA (MERCAPTOETANOSSULFONATO DE SÓDIO) 100MG/ML 4ML SOLUÇÃO INJETÁVEL	1.898	R\$ 8,56	R\$ 16.246,75
METOTREXATO 25MG/ML 2ML SOLUÇÃO INJETÁVEL	29	R\$ 23,65	R\$ 685,89
PAMIDRONATO SÓDICO 60MG PÓ LIÓFILO PARA INJETÁVEL	72	R\$ 49,11	R\$ 3.535,76
MEDICAMENTOS ANTIMICROBIANO			R\$ 2.760.000,00
ACICLOVIR 200 MG COMPRIMIDO	2.122	R\$ 0,30	R\$ 637,92
ACICLOVIR 250 MG PÓ LIÓFILO PARA INJETÁVEL	3.100	R\$ 6,32	R\$ 19.599,58
ACICLOVIR 50MG/G(5%) 10G CREME	35	R\$ 2,54	R\$ 88,90
AMICACINA SULFATO 250MG/ML (500MG/2ML) 2ML SOLUÇÃO INJETÁVEL	2.900	R\$ 4,94	R\$ 14.325,99
AMOXICILINA 500 MG CÁPSULA	2.443	R\$ 0,37	R\$ 894,04
AMOXICILINA 50MG/ML (250MG/5ML) PÓ SUSPENSÃO ORAL PARA 60ML	21	R\$ 5,72	R\$ 120,18
AMOXICILINA ASSOCIADA AO CLAVULANATO DE POTÁSSIO 1G + 200MG PÓ LIÓFILO PARA INJETÁVEL	585	R\$ 12,51	R\$ 7.317,95
AMPICILINA 1G PÓ LIÓFILO INJETÁVEL	10.087	R\$ 3,15	R\$ 31.767,56
AMPICILINA 500MG PÓ LIÓFILO PARA INJETÁVEL	231	R\$ 3,84	R\$ 886,74
AMPICILINA ASSOCIADA A SULBACTAM, 1G + 500 MG, PÓ LIÓFILO PARA INJETÁVEL	3.160	R\$ 6,34	R\$ 20.047,06
ANFOTERICINA B 50MG INJETÁVEL	232	R\$ 31,30	R\$ 7.262,15
AZITROMICINA 500MG COMPRIMIDO	810	R\$ 0,93	R\$ 751,97
AZITROMICINA 500MG PÓ LIÓFILO PARA INJETÁVEL	54	R\$ 14,11	R\$ 762,15
AZITROMICINA 600 MG PÓ PARA SUSPENSÃO ORAL 15ML	39	R\$ 9,62	R\$ 375,07

AZTREONAM 1G PÓ PARA SOLUÇÃO INJETÁVEL	729	R\$ 29,74	R\$ 21.681,49
BENZILPENICILINA BENZATINA 1,2 MILHÕES UI PÓ LIÓFILO PARA INJETÁVEL SEM DILUENTE	525	R\$ 7,31	R\$ 3.839,97
BENZILPENICILINA POTÁSSICA 5 MILHÕES UI, PÓ LIÓFILO PARA INJETÁVEL SEM DILUENTE	783	R\$ 8,25	R\$ 6.459,66
BENZOILMETRONIDAZOL 40MG/ML SUSPENSÃO ORAL 100ML	88	R\$ 9,65	R\$ 849,20
CEFALEXINA 50 MG/ML (250MG/5ML) PÓ PARA SUSPENSÃO ORAL PARA 60ML	244	R\$ 6,74	R\$ 1.645,77
CEFALEXINA 500 MG COMPRIMIDO	1.818	R\$ 0,70	R\$ 1.277,68
CEFALOTINA SÓDICA 1G PÓ LIÓFILO PARA INJETÁVEL	14.717	R\$ 3,61	R\$ 53.133,81
CEFAZOLINA 1G USO PÓ LIÓFILO PARA INJETÁVEL	24.507	R\$ 3,43	R\$ 83.947,14
CEFEPIMA CLORIDRATO 1 G PO LIOFILO P/ INJETAVEL	1.514	R\$ 7,96	R\$ 12.056,51
CEFEPIME 2G PÓ LIÓFILO PARA INJETÁVEL	1.370	R\$ 13,52	R\$ 18.516,62
CEFOTAXIMA SÓDICA 1G PÓ LIÓFILO PARA INJETÁVEL	239	R\$ 7,40	R\$ 1.768,01
CEFOXITINA SÓDICA 1G PÓ LIÓFILO PARA INJETÁVEL	4	R\$ 12,00	R\$ 48,00
CEFTAZIDIMA 1G PÓ LIÓFILO PARA INJETÁVEL	2.728	R\$ 13,35	R\$ 36.408,29
CEFTAZIDIMA ASSOCIADO AO AVIBACTAM, 2000 MG + 500 MG, INJETÁVEL	770	R\$ 805,52	R\$ 620.250,40
CEFTRIAXONA SÓDICA 1G PÓ LIÓFILO PARA INJETÁVEL USO ENDOVENOSO	11.599	R\$ 3,48	R\$ 40.318,08
CEFTRIAXONA SÓDICA 1G PÓ LIÓFILO PARA INJETÁVEL USO INTRAMUSCULAR	132	R\$ 4,47	R\$ 589,97
CEFUROXIMA 750 MG PÓ LIÓFILO PARA INJETÁVEL	102	R\$ 19,49	R\$ 1.987,98
CETOCONAZOL 200 MG COMP	63	R\$ 0,43	R\$ 27,09
CETOCONAZOL 20MG/G 30G CREME	190	R\$ 3,83	R\$ 728,46
CIPROFLOXACINO 3,5MG/ML + DEXAMETASONA 1MG /ML 5ML SOLUÇÃO OFTÁLMICA	10	R\$ 10,20	R\$ 102,00
CIPROFLOXACINO 500MG COMPRIMIDO	1.201	R\$ 0,22	R\$ 261,99
CIPROFLOXACINO CLORIDRATO 2 MG/ML SOLUÇÃO INJETÁVEL 100ML - FRASCO OU BOLSA	3.012	R\$ 12,96	R\$ 39.036,94
CIPROFLOXACINO CLORIDRATO 3,5MG/ML SOLUÇÃO OFTÁLMICA 5ML	152	R\$ 16,27	R\$ 2.473,64

CLARITROMICINA 500MG COMPRIMIDO	182	R\$ 2,37	R\$ 431,44
CLARITROMICINA 500MG PÓ LIÓFILO PARA INJETÁVEL	325	R\$ 25,27	R\$ 8.212,38
CLINDAMICINA 150MG/ML 4ML SOLUÇÃO INJETÁVEL	12.305	R\$ 3,18	R\$ 39.105,57
CLINDAMICINA 300 MG CAPSULA	756	R\$ 1,47	R\$ 1.111,32
ERITROMICINA ESTOLATO 50MG/ML 60ML SUSPENSÃO ORAL	22	R\$ 6,05	R\$ 133,10
ERTAPENEM SÓDICO 1G PÓ LIÓFILO PARA INJETÁVEL	6	R\$ 203,38	R\$ 1.220,25
FLUCONAZOL 150MG CAPSULA	804	R\$ 0,63	R\$ 506,52
FLUCONAZOL 2MG/ML 100ML USO INJETÁVEL FRASCO OU BOLSA	2.327	R\$ 7,70	R\$ 17.914,70
GANCICLOVIR SÓDICO 1MG/ML 250ML SOLUÇÃO INJETÁVEL	1.440	R\$ 87,75	R\$ 126.358,64
GENTAMICINA 40MG/ML 2ML SOLUÇÃO INJETÁVEL	9.432	R\$ 1,54	R\$ 14.479,88
IMIPENEM + CILASTATINA SÓDICA 500 MG PÓ LIÓFILO PARA INJETÁVEL	356	R\$ 26,52	R\$ 9.440,10
ITRACONAZOL 100MG CAPSULA	154	R\$ 1,13	R\$ 174,71
LEVOFLOXACINA 500MG COMPRIMIDO	464	R\$ 0,70	R\$ 322,78
LEVOFLOXACINO 5MG/ML (500MG/100ML) SOLUÇÃO INJETÁVEL 100ML	1.062	R\$ 9,50	R\$ 10.089,23
LINEZOLIDA 2MG/ML 300ML SOLUÇÃO INJETÁVEL BOLSA	1.120	R\$ 13,56	R\$ 15.187,28
MEROPENEM 1G PÓ LIÓFILO	27.163	R\$ 15,21	R\$ 413.174,81
METRONIDAZOL 250 MG COMPRIMIDO	4.406	R\$ 0,21	R\$ 904,89
METRONIDAZOL 5MG/ML (0,5%) SOLUÇÃO INJETÁVEL 100ML FRASCO OU BOLSA	7.248	R\$ 4,32	R\$ 31.278,49
METRONIDAZOL GELÉIA - VAGINAL	35	R\$ 6,99	R\$ 244,65
MICAFUNGINA SÓDICA 100MG PÓ LIÓFILO PARA INJETÁVEL	848	R\$ 369,51	R\$ 313.346,85
MOXIFLOXACINO CLORIDRATO 5MG/ML 5ML SOLUÇÃO OFTÁLMICA	51	R\$ 16,99	R\$ 866,49
MUPIROCINA 20MG/G 15G CREME	458	R\$ 19,65	R\$ 8.999,51
NEOMICINA 500MG, MEDICAMENTO ESPECILAMENTE MANIPULADO	8	R\$ 3,24	R\$ 25,92

NEOMICINA ASSOCIADA COM BACITRACINA 5MG + 250UI/G 10G POMADA	430	R\$	2,61	R\$	1.121,57
NISTATINA 100.000 UI/ML 50ML SUSPENSÃO ORAL	514	R\$	6,37	R\$	3.274,98
NISTATINA 25.000 UI/G 60G + APLICADOR DE CREME VAGINAL	161	R\$	5,36	R\$	863,67
NISTATINA ASSOCIADA A ÓXIDO DE ZINCO 100.000UI + 200MG/G CREME 60G	1.140	R\$	7,83	R\$	8.927,70
NITROFURANTOINA 100 MG CÁPSULA	331	R\$	0,87	R\$	287,18
OXACILINA 500 MG INJETÁVEL	29.833	R\$	3,36	R\$	100.328,10
PIPERACILINA + TAZOBACTAM 4G + 500MG PÓ LIÓFILO	13.720	R\$	13,04	R\$	178.908,93
POLIMIXINA B + NEOMICINA + HIDROCORTISONA 10ML, 10.000UI+5MG+10MG/ML SOLUÇÃO OTOLÓGICA	1	R\$	12,73	R\$	12,73
POLIMIXINA B 500.000 UI PÓ LIÓFILO PARA INJETÁVEL	5.492	R\$	12,35	R\$	67.835,55
SULFAMETOXAZOL + TRIMETOPRIM 400MG+80MG COMPRIMIDO	4.973	R\$	0,25	R\$	1.261,74
SULFAMETOXAZOL+TRIMETOPRIM 200MG+40MG/5ML SUSP FR	110	R\$	5,22	R\$	574,52
SULFAMETOXAZOL+TRIMETOPRIM 400MG+80MG/5ML SOLUÇÃO INJETÁVEL	3.523	R\$	4,22	R\$	14.877,56
SULFATO DE ISAVUCONAZÓNIO 100MG CÁPSULAS DURAS	320	R\$	252,84	R\$	80.909,86
TEICOPLANINA 200MG PÓ LIÓFILO PARA INJETÁVEL	540	R\$	35,99	R\$	19.432,02
TEICOPLANINA 400 MG PÓ LIÓFILO PARA INJETÁVEL	4.015	R\$	36,52	R\$	146.641,58
TIGECICLINA 50MG PÓ LIÓFILO PARA INJETÁVEL	31	R\$	158,10	R\$	4.901,11
TOBRAMICINA 0,3%(3MG/ML) 5ML SOLUÇÃO OFTÁLMICA	84	R\$	5,62	R\$	471,75
VANCOMICINA 500MG PÓ LIÓFILO PARA INJETÁVEL	13.034	R\$	4,02	R\$	52.391,66
VORICONAZOL 200MG COMPRIMIDO	112	R\$	39,00	R\$	4.368,00
VORICONAZOL 200MG PÓ LIÓFILO P/ INJETÁVEL	57	R\$	119,90	R\$	6.834,30
MEDICAMENTOS CARDIOVASCULARES				R\$	500.000,00
ACETAZOLAMIDA 250 MG COMPRIMIDO	1.800	R\$	0,75	R\$	1.342,81
ADENOSINA 3 MG/ML 2ML SOLUÇÃO INJETÁVEL	232	R\$	13,40	R\$	3.108,59

ALPROSTADIL 20MCG SOLUÇÃO INJETÁVEL	50	R\$	51,97	R\$	2.598,25
ALPROSTADIL 500MCG/ML 1ML SOLUÇÃO INJETÁVEL	157	R\$	224,88	R\$	35.305,73
AMIODARONA 200 MG COMPRIMIDO	3.379	R\$	0,53	R\$	1.787,97
AMIODARONA 50 MG/ML 3ML SOLUÇÃO INJETÁVEL	4.711	R\$	2,57	R\$	12.093,25
ANLODIPINA 5MG COMPRIMIDO	30.600	R\$	0,04	R\$	1.098,06
ATENOLOL 50MG COMPRIMIDO	4.000	R\$	0,10	R\$	405,55
CAPTOPRIL 25 MG COMPRIMIDO	3.484	R\$	0,04	R\$	154,28
CAPTOPRIL 50 MG COMPRIMIDO	2.053	R\$	0,15	R\$	307,95
CARVEDILOL 12,5MG COMPRIMIDO	1.854	R\$	0,15	R\$	272,98
CARVEDILOL 25MG COMPRIMIDO	1.465	R\$	0,33	R\$	485,71
CARVEDILOL 3,125 MG COMPRIMIDO	3.769	R\$	0,11	R\$	412,46
CARVEDILOL 6,25 MG COMPRIMIDO	1.933	R\$	0,12	R\$	222,45
DESLANOSIDO 0,2 MG/ML 2ML SOLUÇÃO INJETÁVEL	114	R\$	4,83	R\$	550,38
DIGOXINA 0,05 MG/ML ELIXIR FR	6	R\$	15,00	R\$	90,00
DIGOXINA 0.25 MG - COMP	116	R\$	0,27	R\$	31,08
DINITRATO DE ISOSSORBIDA 10MG COMPRIMIDO	1.290	R\$	0,39	R\$	503,09
DOBUTAMINA CLORIDRATO 12,5MG/ML (250MG/20ML) 20ML SOLUÇÃO INJETÁVEL	4.760	R\$	5,50	R\$	26.180,03
DOPAMINA 5 MG/ML 10 ML SOLUÇÃO INJETÁVEL	603	R\$	4,24	R\$	2.557,49
EFEDRINA SULFATO 50MG/ML 1ML SOLUÇÃO INJETÁVEL	289	R\$	4,06	R\$	1.173,97
ENALAPRIL 10 MG COMPRIMIDO	4.376	R\$	0,06	R\$	279,51
ENALAPRIL 20MG COMPRIMIDO	1.654	R\$	0,08	R\$	140,50
ENALAPRIL 5MG COMPRIMIDO	3.206	R\$	0,07	R\$	224,42
EPINEFRINA 1MG/ML 1ML SOLUÇÃO INJETÁVEL	22.133	R\$	1,18	R\$	26.221,36

ESPIRONOLACTONA 100MG COMPRIMIDO	1.276	R\$	0,75	R\$	953,51
ESPIRONOLACTONA 25 MG COMPRIMIDO	9.541	R\$	0,25	R\$	2.431,22
ETANOLAMINA OLEATO 50MG/ML (5%) 2ML SOLUÇÃO INJETÁVEL	46	R\$	6,75	R\$	310,63
ETILEFRINA 10MG/ML 1ML SOLUÇÃO INJETÁVEL	7.422	R\$	1,99	R\$	14.752,65
FENILEFRINA CLORIDRATO 10MG/ML 1 ML INJETAVEL	436	R\$	10,90	R\$	4.753,73
FUROSEMIDA 10 MG/ML 2 ML SOLUÇÃO INJETÁVEL	30.276	R\$	1,58	R\$	47.884,08
FUROSEMIDA 40MG COMPRIMIDO	10.904	R\$	0,06	R\$	703,38
HIDRALAZINA 20MG 1ML SOLUÇÃO INJETÁVEL	2.305	R\$	5,83	R\$	13.441,59
HIDRALAZINA 50MG DRAGEA	13.524	R\$	0,60	R\$	8.088,79
HIDROCLOROTIAZIDA 25MG COMPRIMIDO	3.769	R\$	0,06	R\$	214,61
HIDROCLOROTIAZIDA 50 MG COMP.	168	R\$	0,10	R\$	16,80
ISOSSORBIDA, DINITRATO 5 MG (SUBLINGUAL) COMP.	174	R\$	0,30	R\$	52,20
LEVOSIMENDAN 2,5MG/ML 5 ML SOLUÇÃO INJETÁVEL	12	R\$	5.631,90	R\$	67.582,80
LOSARTAN 50MG COMPRIMIDOS	18.638	R\$	0,08	R\$	1.425,13
METILDOPA 250 MG COMPRIMIDO	1.421	R\$	0,60	R\$	852,81
METILDOPA 500 MG COMPRIMIDO	6.741	R\$	0,92	R\$	6.193,18
METOPROLOL 1MG/ML 5ML SOLUÇÃO INJETÁVEL	176	R\$	19,14	R\$	3.368,61
METOPROLOL SUCCINATO 50MG COMPRIMIDO	6.311	R\$	0,62	R\$	3.901,58
METOPROLOL SUCCINATO 25MG COMPRIMIDO	6.829	R\$	0,35	R\$	2.401,87
METOPROLOL TARTARATO 100MG COMPRIMIDO	375	R\$	0,70	R\$	263,98
MILRINONE 1MG/ML 10ML, SOLUÇÃO INJETÁVEL	998	R\$	78,32	R\$	78.166,49
MONONITRATO DE ISOSSORBIDA 10MG/ML 1ML SOLUÇÃO INJETÁVEL	1.600	R\$	2,58	R\$	4.126,78
NIFEDIPINO RETARD 20 MG COMPRIMIDO REVESTIDO	5.435	R\$	0,19	R\$	1.006,95

NIMODIPINA 30 MG COMPRIMIDO	1.478	R\$	1,24	R\$	1.837,80
NITROGLICERINA 5MG/ML 10ML SOLUÇÃO INJETÁVEL	401	R\$	36,39	R\$	14.591,82
NITROPRUSSETO DE SÓDIO 50MG 2ML SOLUÇÃO INJETÁVEL	790	R\$	18,74	R\$	14.807,44
NOREPINEFRINA HEMITARTARATO 2MGML 4 ML SOLUÇÃO INJETÁVEL	27.633	R\$	2,89	R\$	79.764,64
PENTOXIFILINA 400MG COMPRIMIDO	142	R\$	0,75	R\$	106,50
PROPATILNITRATO 10MG COMPRIMIDO	2.192	R\$	0,50	R\$	1.095,95
PROPRANOLOL 10 MG COMP.	1.225	R\$	0,27	R\$	331,87
PROPRANOLOL 40 MG COMPRIMIDO	3.403	R\$	0,04	R\$	151,66
SILDENAFIL 20MG COMPRIMIDO	1.242	R\$	3,98	R\$	4.937,31
SINVASTATINA 20 MG COMPRIMIDO	2.723	R\$	0,14	R\$	379,68
SINVASTATINA 40 MG COMPRIMIDO	7.625	R\$	0,20	R\$	1.554,08
MEDICAMENTOS GERAIS INJETÁVEIS				R\$	500.000,00
CETOPROFENO 100MG PÓ LIÓFILO PARA INJETÁVEL USO ENDOVENOSO	6.108	R\$	4,69	R\$	28.675,24
DEXAMETASONA 4MG/ML 2,5ML SOLUÇÃO INJETÁVEL	16.779	R\$	1,51	R\$	25.305,63
DIPIRONA 500 MG/ML 2ML SOLUÇÃO INJETÁVEL	203.295	R\$	1,19	R\$	242.020,87
DIPROPIONATO DE BETAMETASONA + FOSFATO DISSÓDICO DE BETAMETASONA SUSP. INJETÁVEL 5MG/ML + 2MG/ML 1ML	239	R\$	4,26	R\$	1.017,20
HIDROCORTISONA 100MG PÓ LIÓFILO PARA INJETÁVEL	4.156	R\$	3,27	R\$	13.589,41
HIDROCORTISONA 500 MG PÓ LIÓFILO PARA INJETÁVEL	1.128	R\$	5,64	R\$	6.359,02
METILPREDNISOLONA SUCCINATO 125MG PÓ LIOFILIZADO + DILUENTE	1.895	R\$	6,37	R\$	12.071,46
METILPREDNISOLONA SUCCINATO 500MG PÓ LIÓFILO PARA INJETÁVEL + DILUENTE	1.794	R\$	10,42	R\$	18.691,50
PARECOXIBE SODICO 40 MG PO LIOFILO INJETAVEL	65	R\$	57,94	R\$	3.766,08
TENOXCAM 20MG PÓ LIÓFILO PARA INJETÁVEL	24.145	R\$	6,15	R\$	148.371,97
TRIANCINOLONA HEXACETONIDA 20MG /ML SUSPENSÃO INJETÁVEL	5	R\$	26,32	R\$	131,62

MEDICAMENTOS CONTROLADOS/ANESTÉSICOS			R\$ 1.450.000,00
ÁCIDO VALPRÓICO 50MG/ML XAROPE 100ML	175	R\$ 5,79	R\$ 1.013,95
ALFENTANILA 0,544 MG/ML SOLUÇÃO INJETÁVEL 5ML	753	R\$ 19,94	R\$ 15.011,79
AMITRIPTILINA 25 MG COMPRIMIDO	3.956	R\$ 0,07	R\$ 273,89
ANESTÉSICO LOCAL, A BASE DE ARTICAINA 4% + EPINEFRINA, SOLUÇÃO INJETÁVEL	1.850	R\$ 3,94	R\$ 7.284,80
ATRACURIO BESILATO 10 MG/ML 2,5 ML SOLUÇÃO INJETÁVEL	544	R\$ 9,32	R\$ 5.072,30
BIPERIDENO 2MG	175	R\$ 0,20	R\$ 34,62
BUPIVACAINA CLORIDRATO 0,5% SOLUÇÃO INJETÁVEL 20ML	1.169	R\$ 6,03	R\$ 7.049,05
BUPIVACAINA CLORIDRATO ASSOCIADA À EPINEFRINA, 0,5% + 1/200.000UI, SOLUÇÃO INJETÁVEL 20ML	906	R\$ 17,07	R\$ 15.463,28
BUPIVACAINA HIPERBARICA 0,5% 4ML EMB ESTERIL GLICOSE	5.279	R\$ 3,65	R\$ 19.260,30
BUPIVACAINA ISOBARICA 0,5% 4 ML SOLUÇÃO INJETÁVEL	744	R\$ 10,27	R\$ 7.640,99
CARBAMAZEPINA 200 MG COMPRIMIDO	1.247	R\$ 0,25	R\$ 312,23
CARBAMAZEPINA 20MG/ML SUSPENSÃO ORAL 100ML	37	R\$ 9,53	R\$ 352,49
CISATRACÚRIO 2MG/ML	38	R\$ 10,55	R\$ 400,90
CISATRACURIO, BESILATO 2 MG/ML 5 ML SOLUÇÃO INJETAVEL	6.306	R\$ 10,43	R\$ 65.778,28
CLOBAZAM 10 MG COMPRIMIDO	57	R\$ 0,68	R\$ 38,96
CLONAZEPAM 0,5 MG COMPRIMIDO	9.766	R\$ 0,09	R\$ 847,53
CLONAZEPAM 2,5MG/ML SOLUÇÃO ORAL GOTAS 20ML	156	R\$ 2,86	R\$ 445,92
CLONIDINA 0,15MCG COMPRIMIDO	200	R\$ 0,47	R\$ 93,26
CLONIDINA CLORIDRATO 0,15MG/ML (150MCG/ML) 1ML, SOLUÇÃO INJETÁVEL	1.839	R\$ 6,41	R\$ 11.789,48
CLONIDINA, CLORIDRATO 0,15 MG	134	R\$ 0,48	R\$ 64,32
CLORIDRATO DE DEXMEDETOMIDINA 100MCG/ML 2ML SOLUÇÃO INJETÁVEL 2ML	4.681	R\$ 22,35	R\$ 104.617,26
CLORIDRATO DE TRAMADOL 100MG RETARD	782	R\$ 2,03	R\$ 1.585,31

CLORIDRATO DE TRAMADOL 50MG/1ML (100MG/2ML) SOLUÇÃO INJETÁVEL 2ML	22.745	R\$	1,93	R\$	43.979,17
CLORPROMAZINA 100 MG COMPRIMIDO	1	R\$	0,51	R\$	0,51
CLORPROMAZINA 25 MG COMPRIMIDO	470	R\$	0,35	R\$	165,68
CLORPROMAZINA 40MG/ML 20ML SOLUÇÃO ORAL	52	R\$	8,28	R\$	430,66
CLORPROMAZINA 5MG/ML 5ML SOLUÇÃO INJETÁVEL	215	R\$	2,48	R\$	533,54
DIAZEPAM 10 MG COMPRIMIDO	946	R\$	0,19	R\$	179,74
DIAZEPAM 5 MG COMPRIMIDO	798	R\$	0,11	R\$	84,60
DIAZEPAM 5MG/ML 2ML SOLUÇÃO INJETÁVEL	2.922	R\$	0,94	R\$	2.734,24
ESCETAMINA CLORIDRATO 50MG/ML 10 ML SOLUCAO INJETAVEL	3.385	R\$	78,99	R\$	267.387,65
ESCITALOPRAM OXALATO 20MG/ML 15ML SOLUÇÃO GOTAS	1	R\$	65,59	R\$	65,59
ESMOLOL 250 MG/ML 10 ML AMPOLA	2	R\$	147,14	R\$	294,28
ETOMIDATO 2MG/ML 10ML SOLUÇÃO INJETÁVEL	384	R\$	9,47	R\$	3.635,09
FENITOINA 100 MG COMPRIMIDO	4.776	R\$	0,13	R\$	627,94
FENITOINA 50 MG/ML 5 ML SOLUÇÃO INJETÁVEL	7.041	R\$	2,12	R\$	14.951,36
FENOBARBITAL 100 MG COMPRIMIDO	890	R\$	0,22	R\$	192,79
FENOBARBITAL SÓDICO 100MG/ML 2ML SOLUÇÃO INJETÁVEL, USO ENDOVENOSO	2.704	R\$	2,25	R\$	6.071,20
FENOBARBITAL SÓDICO 40MG/ML 20ML SOLUÇÃO ORAL GOTAS	227	R\$	5,14	R\$	1.166,94
FENTANILA CITRATO 0,05 MG/ML 10 ML SOL. INJ.	390	R\$	3,00	R\$	1.170,00
FENTANILA CITRATO 0,05MG/ML 10ML SOLUÇÃO INJETÁVEL	14.577	R\$	2,99	R\$	43.598,67
FENTANILA CITRATO 0,05MG/ML 2ML SOLUÇÃO INJETÁVEL	971	R\$	2,71	R\$	2.633,25
FLUMAZENIL 0,1MG/ML 5ML SOLUÇÃO INJETÁVEL	884	R\$	7,37	R\$	6.511,06
FLUOXETINA 20 MG COMPRIMIDO	671	R\$	0,10	R\$	67,11
GABAPENTINA 10MG/ML 100ML SOLUÇÃO ORAL	73	R\$	25,73	R\$	1.878,65

GABAPENTINA 300MG CAPSULA	7.751	R\$ 0,41	R\$ 3.209,70
HALOPERIDOL 2MG/ML 20ML SOLUÇÃO ORAL	50	R\$ 4,50	R\$ 225,19
HALOPERIDOL 5 MG COMPRIMIDO	141	R\$ 0,24	R\$ 33,84
HALOPERIDOL 5MG/ML 1ML SOLUÇÃO INJETÁVEL	645	R\$ 2,05	R\$ 1.322,64
ISOFLURANO 100ML, ANESTÉSICO INALATÓRIO	82	R\$ 157,81	R\$ 12.940,28
LAMOTRIGINA 50MG COMPRIMIDO	14	R\$ 0,70	R\$ 9,73
LEVETIRACETAM 100MG/ML SOLUÇÃO ORAL 150ML	223	R\$ 140,98	R\$ 31.438,00
LEVETIRACETAM 250MG COMPRIMIDO	3.006	R\$ 1,12	R\$ 3.362,23
LEVETIRACETAM 750MG COMPRIMIDO	557	R\$ 2,00	R\$ 1.112,38
LEVOBUPIVACAINA CLORIDRATO 0,5% 20 ML SEM VASOCONSTRICTOR, INJETAVEL	1.154	R\$ 26,32	R\$ 30.375,69
LEVOBUPIVACAINA CLORIDRATO ASSOC. COM EPINEFRINA HEMITARTARATO 0,5% + 9,1MCG/ML INJETAVEL 20 ML	125	R\$ 27,22	R\$ 3.402,33
LIDOCAINA 2% 5ML SOLUÇÃO INJETÁVEL	15.146	R\$ 1,55	R\$ 23.426,82
LIDOCAINA CLORIDRATO 2% 20ML SOLUÇÃO INJETÁVEL	5.025	R\$ 5,43	R\$ 27.276,28
METADONA 10MG COMPRIMIDO	3.945	R\$ 1,05	R\$ 4.125,03
MIDAZOLAM 2MGML (SOLUÇÃO ORAL) FRASCO 10ML	3	R\$ 20,61	R\$ 61,83
MIDAZOLAM 5MG/ML 3ML SOLUÇÃO INJETÁVEL	5.067	R\$ 2,37	R\$ 11.985,63
MIDAZOLAN 5MG/ML 10ML SOLUÇÃO INJETÁVEL	9.431	R\$ 8,32	R\$ 78.426,35
MISOPROSTOL 200MCG COMPRIMIDO	1.528	R\$ 48,61	R\$ 74.268,87
MISOPROSTOL 25 MCG COMPRIMIDO	1.769	R\$ 11,34	R\$ 20.056,28
MORFINA 10MG COMPRIMIDO	849	R\$ 0,47	R\$ 402,14
MORFINA SULFATO 10 MG/ML SOLUÇÃO ORAL GOTAS 60 ML	58	R\$ 24,92	R\$ 1.445,62
MORFINA, SULFATO 0,2MG/ML 1ML SOLUÇÃO INJETÁVEL	4.131	R\$ 4,20	R\$ 17.345,30
MORFINA, SULFATO 10MG/ML 1 ML SOLUÇÃO INJETÁVEL	13.492	R\$ 1,77	R\$ 23.864,79

MORFINA, SULFATO 1MG/ML 2ML SOLUÇÃO INJETÁVEL	357	R\$	4,94	R\$	1.764,92
NALOXONA CLORIDRATO 0,4MG/ML 1ML SOLUÇÃO INJETÁVEL	345	R\$	5,72	R\$	1.971,96
NITRAZEPAN 5 MG COMPRIMIDO	21	R\$	0,12	R\$	2,52
OXCARBAZEPINA 6% SOLUCAO ORAL 100ML	2	R\$	62,59	R\$	125,18
PANCURÔNIO, BROMETO 2MG/ML 2ML SOLUÇÃO INJETÁVEL	1.138	R\$	7,35	R\$	8.368,54
PAPAVERINA 50MG/ML SOLUÇÃO INJETÁVEL 2ML	60	R\$	19,14	R\$	1.148,44
PARACETAMOL + CODEÍNA 500MG +30MG COMPRIMIDO	2.446	R\$	0,54	R\$	1.309,99
PROPOFOL 10 MG/ML 20 ML EMULSÃO INJETÁVEL	8.326	R\$	6,68	R\$	55.599,49
PROPOFOL 10MG/ML 50ML EMULSÃO INJETÁVEL	1.508	R\$	50,77	R\$	76.561,97
QUETIAPINA 25 MG COMPRIMIDO	4.643	R\$	0,18	R\$	844,33
REMIFENTANILA 2MG SOLUÇÃO INJETÁVEL	981	R\$	17,80	R\$	17.465,36
RISPERIDONA 1MG/ML SOLUÇÃO ORAL FRASCO 30 ML	3	R\$	45,00	R\$	135,00
ROCURÔNIO, BROMETO 10MG/ML 5ML SOLUÇÃO INJETÁVEL	1.666	R\$	10,12	R\$	16.855,12
ROPIVACAÍNA CLORIDRATO 0,2% SOLUÇÃO INJETÁVEL 20ML	350	R\$	20,08	R\$	7.029,02
ROPIVACAÍNA CLORIDRATO 1% SOLUÇÃO INJETÁVEL 20ML	817	R\$	10,46	R\$	8.542,75
SEVOFLURANO 250ML, LIQUIDO, ANESTÉSICO INALANTE	704	R\$	264,35	R\$	186.101,32
SUFENTANILA CITRATO 50MCG/ML 1ML SOLUÇÃO INJETAVEL	403	R\$	21,98	R\$	8.856,19
SUFENTANILA CITRATO 5MCG/ML 2ML INJETAVEL	1.724	R\$	9,95	R\$	17.149,96
SUXAMETÔNIO CLORETO 100MG PÓ LIÓFILO PARA INJETÁVEL	206	R\$	23,92	R\$	4.927,10
TIOPENTAL SÓDICO 1G PÓ LIÓFILO PARA INJETÁVEL	9	R\$	35,92	R\$	323,28
TOPIRAMATO 100MG COMPRIMIDO	1.233	R\$	0,40	R\$	495,99
TOPIRAMATO 25MG COMPRIMIDO	421	R\$	0,26	R\$	108,79
TOPIRAMATO 50MG COMPRIMIDO	6.611	R\$	0,21	R\$	1.405,21

SOROS HOSPITALARES (REGIONALIZADO A, B e C)			R\$	3.700.000,00
ÁGUA DE INJECAO EM SIST FECHADO EMB DE 1000 ML	4.850	R\$	6,92	R\$ 33.540,73
ÁGUA DE INJECAO EM SIST FECHADO EMB. DE 500 ML	7.120	R\$	4,29	R\$ 30.569,70
ÁGUA DE INJECAO EM SIST. FECHADO EMB.DE 250 ML	3.115	R\$	6,72	R\$ 20.920,50
AMIDO HIDROXIETILICO+CLORETO DE SODIO 6%, PESO MOLECULAR IN	5	R\$	27,50	R\$ 137,50
BICARBONATO DE SODIO 8,4% 250 ML SOLUÇÃO INJETÁVEL	962	R\$	30,09	R\$ 28.949,84
CLORETO DE SÓDIO 0,9% 500ML SOLUÇÃO INJETÁVEL SISTEMA FECHADO EM FRASCO OU BOLSA	99.320	R\$	4,47	R\$ 443.601,97
CLORETO SODIO 0,9% 100 ML	211.160	R\$	3,00	R\$ 632.426,12
CLORETO SODIO 0,9% 1000ML	5.112	R\$	11,40	R\$ 58.289,50
CLORETO SODIO 0,9% 250ML	48.216	R\$	3,62	R\$ 174.437,56
CLORETO SODIO 0,9% 500ML	11.672	R\$	4,37	R\$ 50.954,25
CLORETO SODIO 0,9% 50ML	240	R\$	3,60	R\$ 864,56
CONCENTRADO PARA HEMODIÁLISE FRAÇÃO ÁCIDA, SOLUÇÃO COM CONCENTRAÇÃO FINAL DE SÓDIO 138 MEQ/L.	22.421	R\$	23,08	R\$ 517.563,74
CONCENTRADO PARA HEMODIÁLISE SOLUÇÃO BÁSICA COM BICARBONATO 8,4%	24.811	R\$	16,02	R\$ 397.372,57
CONCENTRADO PARA HEMODIÁLISE, FRAÇÃO ÁCIDA COM CÁLCIO 2,5 MEQ/L. SOLUÇÃO ÁCIDA PARA HEMODIÁLISE, COM COMPOSIÇÃO APÓS DILUIÇÃO (1:34) DE: SÓDIO 138 MEQ/L, POTÁSSIO 2,0	75	R\$	18,12	R\$ 1.359,06
CONCENTRADO POLIELETROLÍTICO PARA HEMODIÁLISE, FRAÇÃO ÁCIDA. SOLUÇÃO ÁCIDA PARA HEMODIÁLISE, COMPOSIÇÃO PADRÃO, COM ÁGUA PARA INJEÇÃO E COM CONCENTRAÇÃO FINAL DE SÓDIO 138 MEQ/L, POTÁSSIO 2,0 MEQ/L, CÁLCIO 3,5 MEQ/L APÓS DILUIÇÃO EM 1:34, SEM GLICOS	390	R\$	17,51	R\$ 6.830,00
GLICOSE 5% + CLORETO DE SÓDIO (0,9%) 500 ML	149	R\$	5,92	R\$ 882,08
GLICOSE 5% 100 ML	19.104	R\$	2,62	R\$ 50.133,14
GLICOSE 5% 250ML	14.418	R\$	3,91	R\$ 56.352,01
GLICOSE 5% 500ML	9.298	R\$	4,57	R\$ 42.450,51
GLICOSE 50% 500ML SOLUÇÃO INJETÁVEL, SISTEMA FECHADO	954	R\$	13,34	R\$ 12.727,99
MANITOL + SORBITOL PARA IRRIGAÇÃO DE CAVIDADE 1000 ML	908	R\$	23,66	R\$ 21.483,20
MANITOL 200 MG/ML 250 ML FR DE SISTEMA FECHADO	2.019	R\$	8,22	R\$ 16.603,39

RINGER C/LACTATO 500 ML EM SISTEMA FECHADO, FLEXIVEL	21.384	R\$ 5,97	R\$ 127.606,33
RINGER SIMPLES (SEM LACTATO) 500ML	20.248	R\$ 5,70	R\$ 115.484,77
SOL. DIALISE 1.5% CAPD 2000ML BOLSA	13	R\$ 46,22	R\$ 600,86
SOL. DIALISE 1.5% IPD BOLSA 6L	32	R\$ 55,53	R\$ 1.776,96
SOL. DIALISE PERITONEAL 4,25% 2000 ML	8	R\$ 47,70	R\$ 381,60
SOL. SALINA BALANCEADA 500 ML FR - BSS-	2.112	R\$ 33,52	R\$ 70.793,65
SOLUÇÃO PARA CONSERVAÇÃO DE ÓRGÃOS (HTK)	564	R\$ 1.357,76	R\$ 765.775,55
SOLUÇÃO SALINA BALANCEADA INTRA-OCULAR, 500ML, INJETÁVEL SISTEMA FECHADO EM FRASCO DE VIDRO	183	R\$ 61,91	R\$ 11.329,53
SOLUÇÃO SALINA BALANCEADA, INTRA-OCULAR, 500ML, TIPO USO INJETÁVEL EM SISTEMA FECHADO	108	R\$ 72,23	R\$ 7.800,84
MEDICAMENTOS MANIPULADOS			R\$ 28.351,26
ÁCIDO ACÉTICO 5% SOLUÇÃO AQUOSA 1000 ML	6	R\$ 20,67	R\$ 124,00
ÁCIDO TRICLOROACÉTICO 50% SOLUÇÃO 100 ML	5	R\$ 45,07	R\$ 225,35
ÁCIDO TRICLOROACÉTICO 80% SOLUÇÃO 100 ML	12	R\$ 56,22	R\$ 674,61
ADENOSINA 2,7MG/ML (0,27%) 50ML, SOLUÇÃO INJETÁVEL ESPECIALMENTE MANIPULADA	3	R\$ 83,00	R\$ 249,00
ÁLCOOL ABSOLUTO 99,8%, SOLUÇÃO INJETÁVEL 1ML	10	R\$ 25,00	R\$ 250,00
AZUL DE METILENO 3% SOLUÇÃO AQUOSA 200ML	13	R\$ 25,00	R\$ 324,98
CAFEINA 10MG/ML 30ML SOLUÇÃO ORAL, ESPECIALMENTE MANIPULADA	44	R\$ 4,95	R\$ 217,80
CAFEÍNA CITRATO 10MG/ML SOLUÇÃO INJETÁVEL 1ML	929	R\$ 14,42	R\$ 13.398,43
CÁLCIO QUELATO + FÓSFORO QUELATO 68MG/ML + 34MG/ML 50ML SOLUÇÃO ORAL	46	R\$ 17,36	R\$ 798,47
CAPTOPRIL 1MG/ML 50ML XAROPE, FORMULAÇÃO ESPECIALMENTE MANIPULADA	17	R\$ 7,49	R\$ 127,31
CAPTOPRIL 5MG/ML, XAROPE 50ML, FORMULAÇÃO ESPECIALMENTE MANIPULAÇÃO	20	R\$ 8,61	R\$ 172,20
ESPIRONOLACTONA 1MG/ML SUSPENSÃO ORAL 50 ML	61	R\$ 12,90	R\$ 787,15
ESPIRONOLACTONA 5MG/ML 50ML SUSPENSÃO ORAL ESPECIALMENTE MANIPULADA	75	R\$ 9,66	R\$ 724,73

FOSFATO DE SÓDIO MONOBÁSICO + DIBÁSICO FRASCO	14	R\$	8,95	R\$	125,30
FUROSEMIDA 10MG/ML 50ML XAROPE, FORMULAÇÃO ESPECIALMENTE MANIPULADA	48	R\$	7,63	R\$	366,10
FUROSEMIDA 1MG/ML 50ML XAROPE, FORMULAÇÃO ESPECIALMENTE MANIPULADA	85	R\$	8,15	R\$	692,68
HIDROCLOROTIAZIDA 1MG/ML 50ML SUSPENSÃO ORAL, FORMULAÇÃO ESPECIALMENTE MANIPULADA	14	R\$	7,82	R\$	109,49
IDOPOVIDONA (PVPI) 50MG/ML(5%) SOLUÇÃO OFTÁLMICA 5 ML	5	R\$	30,57	R\$	152,85
IDOPOVIDONA(PVPI) 5MG/ML(0,5%) 5ML SOLUÇÃO OFTÁLMICA	11	R\$	30,13	R\$	331,41
NITRATO DE PRATA 30% SOLUÇÃO 30 ML	2	R\$	119,90	R\$	239,80
PAPAÍNA PÓ EM FRASCOS COM 5G	344	R\$	9,87	R\$	3.394,69
PAPAÍNA PÓ EM FRASCOS COM 2G	142	R\$	8,11	R\$	1.151,50
PERCLORETO DE FERRO 50% GEL	7	R\$	19,00	R\$	133,00
POLIDOCANOL 30MG/ML 2ML SOLUÇÃO INJETÁVEL	72	R\$	11,90	R\$	856,60
PROPRANOLOL 4MG/ML 50ML XAROPE, ESPECIALMENTE MANIPULADO	26	R\$	9,82	R\$	255,37
SACAROSE 25% 100ML SOLUÇÃO	26	R\$	8,58	R\$	223,08
SILDENAFIL 5MG/ML 50ML SOLUÇÃO ORAL, ESPECIALMENTE MANIPULADA	3	R\$	12,72	R\$	38,16
SOLUÇÃO DE HIDRÓXIDO DE SÓDIO 0,11N 1000ML	3	R\$	56,49	R\$	169,47
SOLUÇÃO INDICADORA DE FENOLFTALEINA 100ML	2	R\$	41,89	R\$	83,77
TINTA DA ÍNDIA (TINTA NANQUIM) 1% 1ML, ESTÉRIL, SOLUÇÃO INJETÁVEL ESPECIALMENTE MANIPULADA	7	R\$	32,00	R\$	224,00
VITELINATO DE PRATA 10%	22	R\$	53,00	R\$	1.166,00
ZINCO QUELADO 5MG/ML 50ML SOLUÇÃO ORAL,ESPECIALMENTE MANIPULADA	45	R\$	12,53	R\$	563,96
MEDICAMENTOS PARA OFTALMOLOGIA E AGENTES DIAGNÓSTICOS				R\$	290.250,43
ATROPINA SULFATO 1% 5ML SOLUÇÃO OFTÁLMICA	2	R\$	12,78	R\$	25,55
AZUL DE TRIPAN 0,1% SOLUÇÃO OFTÁLMICA 1ML	1.380	R\$	13,41	R\$	18.511,82
AZUL PATENTE 2,5% SOLUÇÃO INJETAVEL, AMPOLA COM 2ML	61	R\$	34,51	R\$	2.105,11

CARBACOL 0,01% 2ML SOL.UÇÃO INJETÁVEL ITRA-OCULAR	1.416	R\$	31,31	R\$	44.332,74
DEXTRANA 70 + HIPROMELOSE 0,1%+0,3% 15ML SOLUÇÃO OFTÁLMICA	291	R\$	13,03	R\$	3.790,97
FENILEFRINA CLORIDRATO 10% 5ML SOLUÇÃO OFTÁLMICA	143	R\$	34,08	R\$	4.873,44
FLUORESCEÍNA 1% 3ML SOLUÇÃO OFTÁLMICA	370	R\$	9,55	R\$	3.532,21
INDOCIANINA VERDE 25MG, PÓ PARA SOLUÇÃO OFTÁLMICA , CARACTERÍSTICA ADICIONAL: COM AMPOLA DILUENTE	9	R\$	397,50	R\$	3.577,50
METILCELULOSE 2% INTRA-OCULAR SERINGA 1,5ML	2.941	R\$	19,04	R\$	55.988,43
METILCELULOSE 4% INTRA-OCULAR 1,5ML COM SERINGA	764	R\$	25,58	R\$	19.542,57
MITOMICINA 0,02% 5ML PÓ LIÓFILO + DILUENTE (P/ SOL. OFTÁLMICA)	20	R\$	372,60	R\$	7.452,00
MITOMICINA 0,04% 5ML PÓ LIÓFILO + DILUENTE (P/ SOL. OFTÁLMICA)	17	R\$	466,82	R\$	7.936,00
ÓLEO DE SILICONE 1000 CPS SERINGA APLICADORA 8ML	209	R\$	223,19	R\$	46.647,28
OXIBUPROCAÍNA 4MG/ML 10ML SOLUÇÃO OFTÁLMICA	258	R\$	20,62	R\$	5.319,82
PERFLUOROCTANO LÍQUIDO, DENSIDADE APROXIMADA 1,6 E 1,8, ESTÉRIL, ATÓXICO, USO INTRA OCULAR 05ML	217	R\$	216,61	R\$	47.004,63
RETINOL 10000UI, AMINOÁCIDOS 25MG, METIONINA 5MG, CLORAFENICOL 5MG/G 3,5G POMADA OFTÁLMICA	7	R\$	12,07	R\$	84,48
TRIANCINOLONA ACETONIDA 40 MG/ML 1 ML SUSPENSÃO OCULAR INJETÁVEL	84	R\$	122,56	R\$	10.294,69
TROPICAMIDA 1% 5ML SOLUÇÃO OFTÁLMICA	624	R\$	14,79	R\$	9.231,19
COSMÉTICO				R\$	45.777,14
LOÇÃO CREMOSA DE URÉIA 100MG/ML(10%) 120ML -150ML	3.467	R\$	13,20	R\$	45.777,14
PRODUTO PARA SAÚDE				R\$	14.748,74
CICLOTAUROLIDINA CITRATO UROQUINASE; 1 % 4% 25.000 UI; SOLUÇÃO ANTICOAGULANTE. AMPOLA COM CERCA DE 5 ML.	5	R\$	422,00	R\$	2.110,00
KIT PARA DRENAGEM URETERAL CATETER DUPLO J (RABO DE PORCO) 3.0 FR X 16 CM. CONFECCIONADO EM POLIURETANO COM FIO GUIA HIDROFÍLICO PONTA J 0,18" MÍNIMO DE 150 CM. EMPURRADOR COM TAMANHO MÍNIMO DE 40 CM. EMBALAGEM COM DADOS DE IDENTIFICAÇÃO E PROCEDÊN	2	R\$	229,50	R\$	459,00
LOÇÃO OLEOSA A BASE DE ÁCIDOS GRAXOS ESSENCIAIS	2.487	R\$	4,90	R\$	12.179,70
MEDICAMENTOS OUTROS				R\$	7.000.000,00
ACETILCISTEINA 100 MG/ML 3ML SOLUÇÃO INJETÁVEL	3.425	R\$	5,02	R\$	17.178,46

ACETILCISTEINA 20MG/ML 120ML XAROPE	433	R\$ 11,33	R\$ 4.906,59
ACIDO ACETILSALICILICO 100MG COMPRIMIDO	10.648	R\$ 0,05	R\$ 556,36
ACIDO AMINOCAPROICO 50 MG/ML 20ML SOLUÇÃO INJETÁVEL	646	R\$ 27,16	R\$ 17.547,82
ÁCIDO ASCÓRBICO 100MG/ML SOLUÇÃO INJETÁVEL 5ML	1.862	R\$ 1,94	R\$ 3.612,28
ÁCIDO ASCÓRBICO 500MG COMPRIMIDO	162	R\$ 0,42	R\$ 68,04
ACIDO FOLICO 5MG COMPRIMIDO	3.563	R\$ 0,05	R\$ 178,15
ÁCIDO FOSFÓRICO 37% GEL, 3 SERINGAS COM 5G, CONDICIONADOR DENTAL - OBS: COTAR O PREÇO POR SERINGA NO CASO DE CONTER 2 OU MAIS SERINGAS NO KIT	5	R\$ 3,99	R\$ 19,95
ACIDO TRANEXAMICO 250MG COMPRIMIDO	605	R\$ 1,20	R\$ 726,03
ÁCIDO TRANEXAMICO 50 MG/ML 5ML SOLUÇÃO INJETÁVEL	16.189	R\$ 4,69	R\$ 75.951,42
ACIDO URSODESOXICOLICO 300 MG COMPRIMIDO	2.288	R\$ 5,41	R\$ 12.383,32
ÁGUA DESTILADA 10ML	322.132	R\$ 0,23	R\$ 74.433,62
AGUA DESTILADA PARA INJEÇÃO 10ML, ESTÉRIL, APIROGÊNICA	89.700	R\$ 0,27	R\$ 24.219,00
ÁGUA DESTILADA PARA INJETÁVEL 20 ML, ESTÉRIL, APIROGÊNICA	14.007	R\$ 1,29	R\$ 18.058,29
ÁGUA OXIGENADA 10 VOL 1000 ML	57	R\$ 6,47	R\$ 368,73
ALBENDAZOL 400MG COMPRIMIDO	1.118	R\$ 0,54	R\$ 608,09
ALBENDAZOL 40MG/ML 10ML SUSPENSÃO ORAL	512	R\$ 1,06	R\$ 543,73
ALBUMINA HUMANA 20% (200MG/ML) 50ML SOLUÇÃO INJETÁVEL	6.604	R\$ 141,36	R\$ 933.571,38
ÁLCOOL 70% GEL ANTISSEPTICO COM GLICERINA CONTENDO OU NÃO PANTENOL E VIT. E 500 ML, COM VÁLVULA PUMP	2.551	R\$ 8,59	R\$ 21.915,16
ÁLCOOL ETILICO HIDRATADO GEL. TEOR ALCOOLICO 70% 800 A 1000 ML	2.191	R\$ 7,03	R\$ 15.392,98
ALOPURINOL 300 MG - COMPRIMIDO	391	R\$ 0,46	R\$ 179,86
ALTEPLASE 50MG PÓ LIOFILO PARA INJETÁVEL	8	R\$ 2.507,61	R\$ 20.060,91
AMINOÁCIDOS 250ML ESSENCIAIS E NÃO ESSENCIAIS 10%, S/ CARBOIDRATO, S/ ELETRÓLITOS, SOLUÇÃO INJETÁVEL PEDIÁTRICO	683	R\$ 62,08	R\$ 42.397,48
AMINOFILINA 24 MG/ML 10 ML SOLUÇÃO INJETÁVEL	229	R\$ 5,62	R\$ 1.287,46

ATROPINA SULFATO 0,25MG/ML 1ML SOLUÇÃO INJETÁVEL	21.801	R\$ 0,97	R\$ 21.253,23
AZATIOPRINA 50MG COMPRIMIDO	2.360	R\$ 1,07	R\$ 2.521,05
BACLOFENO 10MG COMPRIMIDO	4.875	R\$ 0,20	R\$ 990,75
BASILIXIMAB 20MG INJETÁVEL	60	R\$ 6.986,17	R\$ 419.170,01
BECLOMETASONA 400MCG/ML SUSPENSÃO PARA NEBULIZAÇÃO 2ML	1.044	R\$ 6,24	R\$ 6.510,67
BENZOCAÍNA, CONCENTRAÇÃO 20%, GEL TÓPICO, USO ODONTOLÓGICO, SABOR TUTTI-FRUTTI OU MENTA, POTE COM 12G	5	R\$ 15,88	R\$ 79,40
BICARBONATO DE SODIO 8,4 %/ 1MEQ / ML 10ML SOLUÇÃO INJETÁVEL	7.901	R\$ 1,84	R\$ 14.524,46
BICARBONATO DE SÓDIO PÓ 100G	113	R\$ 10,41	R\$ 1.176,44
BISACODIL 5MG COMPRIMIDO	2.040	R\$ 0,19	R\$ 378,77
BLEOMICINA SULFATO 15UI PÓ LIÓFILO PARA INJETÁVEL	15	R\$ 325,84	R\$ 4.887,60
BROMOPRIDA 4MG/ML 20ML SOLUÇÃO ORAL GOTAS	733	R\$ 2,68	R\$ 1.962,26
BROMOPRIDA 5 MG/ML 2ML SOLUÇÃO INJETAVEL	41.347	R\$ 1,57	R\$ 64.728,22
CABERGOLINA 0,5MG COMPRIMIDO	388	R\$ 4,39	R\$ 1.704,49
CAFEINA CITRATO 20MG/ML 1ML SOLUÇÃO INJETÁVEL	827	R\$ 111,79	R\$ 92.450,35
CARBONATO DE CALCIO 1250MG(EQUIVALENTE 500MG DE CÁLCIO ELEMENTAR)	3.234	R\$ 0,49	R\$ 1.586,39
CIANOCOBALAMINA 0,5MG/ML (1000MCG/2ML) 2ML SOLUÇÃO INJETÁVEL	309	R\$ 3,55	R\$ 1.096,95
CICLOSPORINA 50MG CÁPSULA GELATINOSA	407	R\$ 4,06	R\$ 1.652,42
CICLOSPORINA EM MICROEMULSAO 100MG CAPS	212	R\$ 6,39	R\$ 1.354,68
CILOSTAZOL 100MG COMPRIMIDO	212	R\$ 0,59	R\$ 124,04
CLOPIDOGREL 75MG COMPRIMIDO	3.828	R\$ 0,57	R\$ 2.194,06
CLORETO DE POTÁSSIO 10% 10ML SOLUÇÃO INJETÁVEL	23.513	R\$ 0,56	R\$ 13.226,63
CLORETO DE POTÁSSIO 6% 150ML SOLUÇÃO ORAL	338	R\$ 4,04	R\$ 1.365,52
CLORETO DE SODIO 0,9 % 10ML SOLUÇÃO INJETÁVEL	548.754	R\$ 0,25	R\$ 137.726,99

CLORETO DE SÓDIO 20% 10 ML SOLUÇÃO INJETÁVEL	20.290	R\$ 0,51	R\$ 10.337,54
CLORETO DE SÓDIO NÃO INJETÁVEL COM BICO DOSADOR 500 ML	234	R\$ 3,83	R\$ 896,10
CLOREXIDINA DIGLICONATO 0,12% FORMA FARMACÊUTICA COLUTÓRIO, 1000 ML	199	R\$ 27,88	R\$ 5.549,02
CLOREXIDINA DIGLICONATO 0,2% AQUOSA TÓPICA 1000 ML	827	R\$ 7,34	R\$ 6.067,82
CLOREXIDINA GLICONATO 0,5% ALCOÓLICA 1000 ML	2.705	R\$ 13,79	R\$ 37.305,76
CLOREXIDINA GLICONATO 2% DEGERMANTE 1000 ML	918	R\$ 19,05	R\$ 17.488,51
CLOREXIDINA GLICONATO 4% DEGERMANTE 1000 ML	2.242	R\$ 28,29	R\$ 63.430,09
COLA CIRÚRGICA DE N-BUTIL-2-CIANOACRILATO, 0,5 ML VOLUME MÍNIMO,	98	R\$ 563,50	R\$ 55.223,21
COLAGENASE, 0,6U/G 30G POMADA	122	R\$ 10,05	R\$ 1.226,25
COLCHICINA 0.5 MG COMPRIMIDO	1.273	R\$ 0,38	R\$ 489,16
COLESTIRAMINA 4G PÓ	449	R\$ 12,90	R\$ 5.792,10
COMPLEXO PROTROMBÍNICO HUMANO, ATIVIDADE AE=OU> 0,6UI 500UI A 600UI, PÓ LIÓFILO PARA INJETÁVEL +DILUENTE	140	R\$ 972,09	R\$ 136.093,08
DESMOPRESSINA ACETATO (DDAVP) 4 MCG/ML, SOLUÇÃO INJETÁVEL 1ML	88	R\$ 27,23	R\$ 2.396,33
DESMOPRESSINA ACETATO 0,1MG/ML 2,5ML SPRAY NASAL	14	R\$ 102,64	R\$ 1.436,94
DEXAMETASONA 0,1% (1MG/G) 10G CREME	197	R\$ 1,12	R\$ 221,47
DEXAMETASONA 0.5 MG COMPRIMIDO	106	R\$ 0,52	R\$ 55,12
DEXAMETASONA 4 MG COMPRIMIDO	1.530	R\$ 0,22	R\$ 342,61
DEXCLORFENIRAMINA 2 MG COMPRIMIDO	6.505	R\$ 0,17	R\$ 1.121,07
DEXCLORFENIRAMINA MALEATO 0,4MG/ML 100ML SOLUÇÃO ORAL	607	R\$ 4,75	R\$ 2.884,13
DIFENIDRAMINA CLORIDRATO 50MG/ML 1ML, SOLUÇÃO INJETÁVEL	955	R\$ 18,99	R\$ 18.135,45
DIMENIDRINATO ASSOCIAÇÃO COM PIRIDOXINA + GLICOSE + FRUTOSE 10ML DOSAGEM 3MG + 5MG + 100MG/ML SOLUÇÃO INJETÁVEL	2.082	R\$ 11,40	R\$ 23.738,60
DIMETICONA 75MG/ML 10ML EMULSÃO ORAL GOTAS	28.862	R\$ 1,82	R\$ 52.573,27
DIPIRONA 500 MG COMPRIMIDO	39.342	R\$ 0,17	R\$ 6.601,51

DIPIRONA 500 MG/ML 10ML SOLUÇÃO ORAL GOTAS	2.013	R\$	1,32	R\$	2.662,03
DOMPERIDONA 10MG COMPRIMIDO	33.398	R\$	0,17	R\$	5.564,31
DOMPERIDONA 1MG/ML 100ML SUSPENSÃO ORAL	1.211	R\$	8,92	R\$	10.802,12
EMULSÃO DE LIPÍDIOS 20% MCT/LCT 500ML INJETÁVEL	390	R\$	54,57	R\$	21.280,35
ENOXAPARINA SÓDICA 20MG/0,2ML, INJETÁVEL, SERINGA PREENCHIDA	1.313	R\$	19,21	R\$	25.227,02
ENOXAPARINA SÓDICA 40MG/0,4ML SOLUÇÃO INJETÁVEL SERINGA PREENCHIDA	15.113	R\$	14,97	R\$	226.311,09
ENOXAPARINA SÓDICA 60MG/0,6ML SOLUÇÃO INJETÁVEL SERINGA PREENCHIDA	5.119	R\$	19,12	R\$	97.877,21
ESCOPOLAMINA 10 MG DRAG	16	R\$	0,84	R\$	13,44
ESCOPOLAMINA BUTILBROMETO 20MG/ML 1ML SOLUÇÃO INJETÁVEL	12.046	R\$	1,45	R\$	17.449,67
FIBRINOGENIO HUMANO 1 G PÓ	112	R\$	2.090,48	R\$	234.134,13
FITOMENADIONA 10MG/ML 1ML (VITAMINA K) SOLUÇÃO INJETÁVEL USO INTRAMUSCULAR	2.762	R\$	1,76	R\$	4.869,19
FLUDROCORTISONA 0,1MG COMPRIMIDO	229	R\$	2,49	R\$	571,09
FOLINATO DE CÁLCIO(ACIDO FOLINICO) 50MG, PÓ LIÓFILO PARA INJETÁVEL	7	R\$	16,00	R\$	112,00
FOSFATO DE POTÁSSIO, MONOBÁSICO E DIBÁSICO 2MEQ/ML 10ML SOLUÇÃO INJETÁVEL	1.269	R\$	3,84	R\$	4.876,46
GLIBENCLAMIDA 5 MG COMP.	141	R\$	0,04	R\$	5,64
GLICERINA 12% SOL. P/CLISTER FR 500ML	2.004	R\$	12,49	R\$	25.030,66
GLICEROFOSFATO DE SÓDIO 216MG/ML 20ML SOLUÇÃO INJETÁVEL	499	R\$	92,45	R\$	46.131,43
GLICONATO CALCIO 10% 10 ML SOLUÇÃO INJETÁVEL	21.959	R\$	2,45	R\$	53.693,86
GLICOSE 25% 10ML SOLUÇÃO INJETÁVEL	7.614	R\$	0,66	R\$	5.040,15
GLICOSE 50% 10ML SOLUÇÃO INJETÁVEL	40.014	R\$	0,69	R\$	27.754,31
HEPARINA SODICA 5000 UI/ML 5 ML SOLUÇÃO INJETÁVEL	20.974	R\$	12,03	R\$	252.383,31
HEPARINA SÓDICA SUBCUTÂNEA 5000 UI/0,25ML SOLUÇÃO INJETÁVEL	14.177	R\$	6,76	R\$	95.895,67
HIDROXIDO DE ALUMÍNIO 60MG/ML 100ML SUSPENSÃO ORAL	59	R\$	2,65	R\$	156,35

HIDRÓXIDO DE FERRO III 20MG/ML 5ML ENDOVENOSO	1.573	R\$ 11,32	R\$ 17.800,58
HIDROXIZINA 25MG COMPRIMIDO	1.335	R\$ 0,71	R\$ 943,62
HIDROXIZINA DICLORIDRATO 2 MG/ML SOLUÇÃO ORAL 120ML	5	R\$ 5,40	R\$ 27,00
IBUPROFENO 50MG/ML SUSPENSÃO GOTAS	356	R\$ 2,37	R\$ 844,32
IMUNOGLOBULINA ANTI-RHO(D) 300MCG 2 ML SOLUÇÃO INJETÁVEL	194	R\$ 227,02	R\$ 44.042,37
IMUNOGLOBULINA ANTITIMÓCITOS HUMANOS DE COELHO 25MG, PÓ LIÓFILO PARA INJETÁVEL	273	R\$ 675,05	R\$ 184.288,34
IMUNOGLOBULINA HUMANA ENDOVENOSA 5G SOLUÇÃO INJETÁVEL	440	R\$ 1.943,59	R\$ 855.178,96
INSULINA GLARGINA 100 UI/ML 10ML SOLUÇÃO INJETÁVEL	17	R\$ 159,36	R\$ 2.709,12
INSULINA HUMANA NPH 100 UI/ML 10ML SUSPENSÃO INJETÁVEL	247	R\$ 20,11	R\$ 4.966,40
INSULINA HUMANA REGULAR 100UI/ML 10ML SOLUÇÃO INJETÁVEL	336	R\$ 26,31	R\$ 8.840,70
ODO + IODETO DE POTÁSSIO (LUGOL FORTE) 5% (50 MG/ML) + 10% (100 MG/ML) SOLUÇÃO FRASCO 1000 ML	4	R\$ 170,00	R\$ 680,00
ODOPOVIDONA (PVPI) 10% + IODO A 1% , SOLUÇÃO TÓPICA AQUOSA,1000 ML - FRASCO 1 LITRO	228	R\$ 35,99	R\$ 8.206,19
ODOPOVIDONA 10% + IODO 1% SOL ALCOÓLICA	3	R\$ 46,43	R\$ 139,29
IPRATRÓPIO, BROMETO 0,25MG/ML 20ML SOLUÇÃO INALAÇÃO NEBULIZAÇÃO	850	R\$ 1,45	R\$ 1.230,64
IVERMECTINA 6MG COMPRIMIDO	1.531	R\$ 0,66	R\$ 1.010,40
LACTULOSE 667MG/ML XAROPE 120ML	2.398	R\$ 6,75	R\$ 16.187,57
LEVOTIROXINA SÓDICA 100MCG COMPRIMIDO	1.111	R\$ 0,43	R\$ 473,29
LEVOTIROXINA SÓDICA 25MCG COMPRIMIDO	3.149	R\$ 0,27	R\$ 835,06
LIDOCAINA 2% + EPINEFRINA 1:100.000 1,8ML	1.666	R\$ 2,50	R\$ 4.168,20
LIDOCAINA CLORIDRATO 10% (100MG/ML) SPRAY 50ML	79	R\$ 51,59	R\$ 4.075,71
LIDOCAINA CLORIDRATO GELÉIA 2% 30G	6.993	R\$ 3,80	R\$ 26.539,06
LOPERAMIDA 2 MG COMPRIMIDO	745	R\$ 0,10	R\$ 74,50
METFORMINA 500MG COMPRIMIDO	3.032	R\$ 0,15	R\$ 454,80

METFORMINA 850MG COMPRIMIDO	1.135	R\$	0,22	R\$	247,93
METILERGOMETRINA MALEATO 0,2MG/ML (200MCG/ML) SOLUÇÃO INJETÁVEL 1ML	394	R\$	3,96	R\$	1.561,86
METOCLOPRAMIDA 10 MG COMPRIMIDO	818	R\$	0,12	R\$	95,35
METOTREXATO 2,5 MG COMPRIMIDO	12	R\$	0,81	R\$	9,72
MICOFENOLATO 500 MG MOFETIL COMPRIMIDO	6.698	R\$	3,11	R\$	20.848,62
MULTIVITAMINAS PARA NUTRIÇÃO PARENTERAL 10ML SOLUÇÃO INJETÁVEL	2.773	R\$	6,69	R\$	18.540,37
NEOSTIGMINA METILSULFATO 0,5 MG/ML 1 ML SOL. INJ.	46	R\$	1,34	R\$	61,64
NEOSTIGMINA METILSULFATO 0,5MG/ML 1 ML SOLUÇÃO INJETÁVEL	10.699	R\$	1,42	R\$	15.245,48
NUTRIÇÃO PARENTERAL INDUSTRIALIZADA FÓRMULA 1 (900 A 1000ML)	761	R\$	233,66	R\$	177.813,38
NUTRIÇÃO PARENTERAL INDUSTRIALIZADA FÓRMULA 2 (1800 A 2000ML)	555	R\$	338,96	R\$	188.125,24
OCITOCINA 5UI/ML 1ML SOLUÇÃO INJETÁVEL	21.054	R\$	3,35	R\$	70.556,91
OCTREOTIDA 0,1MG/ML 1ML SOLUÇÃO INJETÁVEL	497	R\$	47,53	R\$	23.620,05
ÓLEO MINERAL 100% (PETROLATO LÍQUIDO, LAXATIVO) 100ML USO ORAL	646	R\$	3,88	R\$	2.503,42
OLIGOELEMENTOS P/ USO PEDIATRICO AMP 4ML	500	R\$	12,23	R\$	6.113,37
OLIGOELEMENTOS, COM CR, CU, MN, ZN, USO ADULTO, SOLUÇÃO INJETÁVEL 2ML	2.388	R\$	9,51	R\$	22.709,58
OMEPRAZOL 20 MG CÁPSULA	48.667	R\$	0,10	R\$	5.050,61
OMEPRAZOL 40 MG SOLUÇÃO INJETÁVEL + DILUENTE PRÓPRIO	18.988	R\$	6,42	R\$	121.826,58
ONDANSETRONA 2MG/ML 4 ML SOLUÇÃO INJETÁVEL	14.747	R\$	1,92	R\$	28.324,18
ONDANSETRONA CLORIDRATO 2MG/ML 2 ML SOLUÇÃO INJETÁVEL	14.482	R\$	1,82	R\$	26.357,15
OXIBUTININA 5MG COMPRIMIDO	1.554	R\$	0,78	R\$	1.207,11
PAPAÍNA 2% GEL, BISNAGA 60G, FORMULAÇÃO ESPECIALMENTE MANIPULADA	422	R\$	8,81	R\$	3.718,65
PARACETAMOL 200MG/ML 15ML SOLUÇÃO ORAL	1.953	R\$	1,91	R\$	3.725,84
PARACETAMOL 500 MG COMPRIMIDO	30.568	R\$	0,10	R\$	2.963,09

PASTA D'ÁGUA (OXÍDO DE ZINCO) 40G	7	R\$ 8,60	R\$ 60,20
PERMETRINA 50MG/ML (5%) LOÇÃO (EMULSÃO TÓPICA) FRASCO 60ML	211	R\$ 3,27	R\$ 690,78
PIRIDOSTIGMINA 60 MG COMPRIMIDO	335	R\$ 0,37	R\$ 123,15
PIRIMETAMINA 25 MG COMPRIMIDO	193	R\$ 0,20	R\$ 39,01
POLIESTIRENOSSULFONATO DE CÁLCIO 900MG/G 30G	324	R\$ 24,07	R\$ 7.797,22
POLIHEXANIDA 0,1%, ASSOCIADO À BETAÍNA (OU DERIVADO BETAÍNICO) 0,1% 350 ML, SOLUÇÃO PARA IRRIGAÇÃO DE FERIDAS - PHMB	495	R\$ 93,67	R\$ 46.367,34
PREDNISOLONA 3MG/ML SOLUÇÃO ORAL 100 ML	77	R\$ 5,18	R\$ 398,62
PREDNISONA 20 MG COMPRIMIDO	15.251	R\$ 0,23	R\$ 3.471,17
PREDNISONA 5 MG COMPRIMIDO	7.641	R\$ 0,09	R\$ 696,33
PROMETAZINA 25 MG COMPRIMIDO	486	R\$ 0,48	R\$ 230,88
PROMETAZINA CLORIDRATO 25 MG/ML 2ML SOLUÇÃO INJETÁVEL	537	R\$ 3,08	R\$ 1.656,39
PROTAMINA 1 % 5 ML SOLUÇÃO INJETÁVEL	1.144	R\$ 3,46	R\$ 3.958,63
RIVAROXABANA 10 MG COMPRIMIDO	74	R\$ 5,04	R\$ 373,05
SACCHAROMYCES CEREVISIAE 50 MILHÕES/ML 5ML SUSPENSÃO ORAL PEDIÁTRICA	3.599	R\$ 5,67	R\$ 20.421,98
SALBUTAMOL 0,5MG/ML 1ML SOLUÇÃO INJETÁVEL	58	R\$ 10,78	R\$ 625,24
SALBUTAMOL 100MCG/DOSE 200 DOSES AEROSOL ORAL	139	R\$ 24,96	R\$ 3.469,99
SALBUTAMOL 5MG/ML, 10 ML, SOLUÇÃO PARA NEBULIZAÇÃO	36	R\$ 18,15	R\$ 653,54
SALBUTAMOL XAROPE 0.4 MG/ML FR	12	R\$ 3,12	R\$ 37,44
SELANTE CIRÚRGICO, FIBRINOGENIO + TROMBINA HUMANA + CLORETO DE CÁLCIO, SOLUCAO ESTERIL 4 ML (COLA CIRURGICA)	230	R\$ 2.030,77	R\$ 467.077,84
SOLUÇÃO DE AMINOÁCIDOS 10% 500ML SOLUÇÃO INJETÁVEL	2	R\$ 67,99	R\$ 135,98
SOLUÇÃO HIDROALCOÓLICA PARA ANTISSEPSIA CIRÚRGICA DAS MÃOS. LÍQUIDO TRANSPARENTE, SEM PERFUME E ISENTO DE MATERIAL EM SUSPENSÃO. COMPOSIÇÃO ETANOL E N- PROPANOL, GLICERINA COMO UMECTANTE E BISABOOL, ALANTOÍNA E PANTENOL COMO DERMOPROTETORES. 1000 M	20	R\$ 295,00	R\$ 5.900,00
SOLUÇÃO PARA CONSERVAÇÃO DE Córnea	404	R\$ 637,33	R\$ 257.482,82
SUCRALFATO 2G/10ML SUSPENSÃO ORAL 10ML	10	R\$ 4,68	R\$ 46,80

SULFADIAZINA DE PRATA 1% CREME	45	R\$ 37,06	R\$ 1.667,51
SULFATO DE MAGNESIO 50% 10 ML SOLUÇÃO INJETÁVEL	9.263	R\$ 6,04	R\$ 55.973,99
SULFATO FERROSO (40 MG FE ELEMENTAR) COMPRIMIDO	28.217	R\$ 0,05	R\$ 1.307,57
SULFATO FERROSO 125MG/ML GOTAS 30ML	82	R\$ 1,18	R\$ 96,76
SUPOSITÓRIO ADULTO GLICEROL 95% 2,5 A 3G(GLICERINA)	9	R\$ 2,17	R\$ 19,53
SURFACTANTE PULMONAR 80MG/ML 1,5ML(120MG)	200	R\$ 1.671,55	R\$ 334.310,00
TACROLIMUS 1MG CAPSULA	15.210	R\$ 3,00	R\$ 45.696,64
TACROLIMUS 5MG CAPSULA	1.909	R\$ 18,47	R\$ 35.249,90
TENOXICAM 20MG COMPRIMIDO	5.290	R\$ 0,40	R\$ 2.127,65
TERBUTALINA, SULFATO 0,5MG/ML 1ML SOLUÇÃO INJETÁVEL	775	R\$ 1,33	R\$ 1.028,07
TIAMINA 300MG COMPRIMIDO	1.242	R\$ 0,35	R\$ 431,44
TIAMINA CLORIDRATO 100 MG/ML 1ML SOLUÇÃO INJETÁVEL	1.656	R\$ 10,93	R\$ 18.097,59
TIROFIBANA CLORIDRATO 0,25MG/ML 50ML SOLUÇÃO INJETÁVEL	11	R\$ 618,03	R\$ 6.798,29
TOXINA BOTULÍNICA TIPO A 100 U, INJETÁVEL	7	R\$ 646,88	R\$ 4.528,16
TRIANCINOLONA A 0,1% ORABASE 10GR POM.TB	65	R\$ 4,89	R\$ 318,00
VARFARINA 5MG COMPRIMIDO	1.484	R\$ 0,12	R\$ 175,01
VASELINA SOLIDA 30 GR POMADA	876	R\$ 7,71	R\$ 6.753,29
VASOPRESSINA 20UI/ML 1ML SOLUÇÃO INJETÁVEL	1.927	R\$ 25,72	R\$ 49.558,45
VITAMINA C 200 MG/ML SOL. ORAL FR	4	R\$ 3,96	R\$ 15,84
VITAMINAS DO COMPLEXO B (COMP. BÁSICA B1, B2, B3, B5, B6) DRAGEA	1.099	R\$ 0,07	R\$ 76,53
VITAMINAS DO COMPLEXO B 2ML (COMP. BÁSICA B2, B6, PP, B5) 2,5MG/ML + 2,5MG/ML+ 20MG/ML + 3MG/ML) SOLUÇÃO INJETÁVEL	1.265	R\$ 2,40	R\$ 3.036,00

3.6. MATERIAL HOSPITALAR			
DESCRIÇÃO DO ITEM	QUANTIDADE	VALOR UNITÁRIO	VALOR TOTAL
SERINGAS E AGULHAS			R\$ 935.075,70
AGULHA ANESTÉSICA PARA APLICAÇÃO BLOQUEIO DE PLEXO /ESTÍMULO DE NERVOS PERIFÉRICOS, DIMENSÃO 22 G X 2 POLEGADAS, TIPO PONTA BISEL ESPECIAL 30°, ISOLADO COM TEFLON, CÂNULA 0,70 X 50 MM CANHÃO TRANSLÚCIDO, PARA USO COM ESTIMULADOR ELÉTRICO DE NERVOS	253	R\$ 52,27	R\$ 13.224,77
AGULHA ANESTÉSICA PARA APLICAÇÃO BLOQUEIO DE PLEXO/ESTÍMULO DE NERVOS PERIFÉRICOS, DIMENSÃO 21 G X 4" POLEGADAS, TIPO PONTA BISEL ESPECIAL 30°, ISOLADO COM TEFLON, CÂNULA 0,80 X 100 MM, CANHÃO TRANSLÚCIDO, TUBO PARA INJEÇÃO E ASPIRAÇÃO EM PVC, PARA	465	R\$ 46,77	R\$ 21.750,00
AGULHA DE BIÓPSIA CORE 14 G X 100 MM, USO EM PISTOLA AUTOMÁTICA - MARCA MARCA/MODELO: "HISTO DANA". APLICAÇÃO: BIÓPSIA MAMÁRIA. CÂNULA EM AÇO INOXIDÁVEL, PONTA CORTANTE E ECOGÊNICA. ESTÉRIL, USO ÚNICO.	190	R\$ 51,79	R\$ 9.839,85
AGULHA DE COPE PARA BIÓPSIA PLEURAL	12	R\$ 532,50	R\$ 6.390,00
AGULHA DE CORTE AUTOMÁTICO PARA BIÓPSIA, APLICAÇÃO EM TECIDO MOLE, MATERIAL DE AÇO INOXIDÁVEL, CENTIMETRADA, DIMENSÕES 16 G X 15 CM OU TIPO PONTA DE CORTE PARA BIÓPSIA HISTOLÓGICA, COMPONENTE PARA DISPARO AUTOMÁTICO,COMPATÍVEL COM A PISTOLA (HISTO/D	6	R\$ 94,00	R\$ 564,00
AGULHA DE PUNÇÃO, 18GA X 7CM, EM POLIETILENO RÍGIDO, DESCARTÁVEL, ESTÉRIL, P/ INTRODUÇÃO DE FIO GUIA	1.427	R\$ 18,69	R\$ 26.672,17
AGULHA DE PUNÇÃO, 20GA X 4CM, EM POLIETILENO RÍGIDO, DESCARTÁVEL, ESTÉRIL, P/ INTRODUÇÃO DE FIO GUIA	850	R\$ 8,40	R\$ 7.140,00
AGULHA DESCART. P/ANESTESIA RAQUID. 25G X 4 3/4(OBESO),EQUIVALÊNCIA 0,53X1200 COMP.120CM, DIÂM.0,53	27	R\$ 10,17	R\$ 274,59
AGULHA DESCARTÁVEL ESTÉRIL PARA BIÓPSIA DE MEDULA OSSEA 08G X 10CM	33	R\$ 52,42	R\$ 1.729,70
AGULHA DESCARTÁVEL ESTÉRIL PARA BIÓPSIA DE MEDULA OSSEA 11 G X 10CM - EMPREGADO NA COLETA DE MIELOGRAMA	34	R\$ 60,98	R\$ 2.073,40
AGULHA DESCARTAVEL ESTERIL PARA BIOPSIA DE MEDULA OSSEA 14G X 10CM	16	R\$ 43,92	R\$ 702,76
AGULHA DESCARTÁVEL ESTÉRIL PARA BIÓPSIA DE MEDULA OSSEA 16 G X 7,5CM	5	R\$ 58,00	R\$ 290,00
AGULHA DESCARTAVEL ESTERIL PARA BIOPSIA DE MEDULA OSSEA 16G X 2,5CM	59	R\$ 48,45	R\$ 2.858,77
AGULHA DESCARTAVEL ESTERIL PARA BIOPSIA DE MEDULA OSSEA 18G X 10CM	22	R\$ 45,64	R\$ 1.004,13
AGULHA DESCARTAVEL P/ COLETA DE LIQUOR (ADULTO) Nº 22 G 3 1/2"	409	R\$ 10,16	R\$ 4.154,11
AGULHA DESCARTAVEL PARA ANESTESIA PERIDURAL Nº 17G 3 1/2 EQUIVALÊNCIA 90X14	15	R\$ 4,85	R\$ 72,72

AGULHA DESCARTÁVEL PARA ANESTESIA PERIDURAL, 18G X 3 1/2, AÇO INOX, CENTIMETRADA, PONTA CURVA TUOHY	382	R\$ 3,79	R\$ 1.449,50
AGULHA DESCARTÁVEL PARA ANESTESIA RAQUIDIANA 25G X 3 1/2, EQUIVALÊNCIA 90 X 05	1.320	R\$ 3,77	R\$ 4.972,25
AGULHA DESCARTÁVEL PARA ANESTESIA RAQUIDIANA 26G X 3 1/2, EQUIVALÊNCIA 90 X 4,5	2.153	R\$ 4,36	R\$ 9.389,95
AGULHA DESCARTÁVEL PARA ANESTESIA RAQUIDIANA 27G X 3 1/2, EQUIVALÊNCIA 90 X 04	2.891	R\$ 4,10	R\$ 11.839,29
AGULHA DESCARTÁVEL, TIPO PONTA DE LÁPIS, Nº 25G 3 1/2, PARA PUNÇÃO RAQUIDIANA	276	R\$ 10,67	R\$ 2.945,14
AGULHA DESCARTÁVEL. P/ COLETA DE LIQUOR (PEDIÁTRICO) Nº 25 G 1"	50	R\$ 4,20	R\$ 210,00
AGULHA EM AÇO CIRURGICO, MEDINDO 15 A 20CM PARA ABLAÇÃO POR RADIOFREQUENCIA	4	R\$ 8.700,00	R\$ 34.800,00
AGULHA HIPODÉRMICA DESCARTAVEL 30 X 7	32.912	R\$ 0,34	R\$ 11.048,72
AGULHA HIPODERMICA DESCARTAVEL 40 X 12MM	538.999	R\$ 0,28	R\$ 152.113,26
AGULHA HIPODÉRMICA DESCARTAVEL 13 X 0,45 MM OU 26 G 1/2"	105.075	R\$ 0,28	R\$ 28.902,69
AGULHA HIPODÉRMICA DESCARTÁVEL 20 X 0,55 MM OU 24 G 3/4" . COM SISTEMA DE SEGURANÇA ACOPLADO À AGULHA E SEGUNDO NR32	4.000	R\$ 0,16	R\$ 640,00
AGULHA HIPODÉRMICA DESCARTAVEL 25 X 06MM OU 23G	70.851	R\$ 0,27	R\$ 19.002,41
AGULHA HIPODÉRMICA DESCARTÁVEL 25 X 07MM OU 22G	67.523	R\$ 0,28	R\$ 19.182,07
AGULHA HIPODERMICA DESCARTÁVEL 30 X 8MM	108.256	R\$ 0,28	R\$ 30.171,87
AGULHA PARA ACUPUNTURA TAMANHO 0,25 X 30MM	100	R\$ 0,25	R\$ 25,00
AGULHA PARA ACUPUNTURA TAMANHO 0,25 X 40MM	100	R\$ 0,25	R\$ 25,00
AGULHA PARA ANESTESIA PERIDURAL 16 G X 3 1/2" DESCARTÁVEL	174	R\$ 3,54	R\$ 616,33
AGULHA PARA ASPIRAÇÃO PONTA ROMBA 25 X 1,2 MM OU 18 G 1.	720	R\$ 0,12	R\$ 86,40
AGULHA PARA ASPIRAÇÃO PONTA ROMBA 40 X 1,2 MM OU 18 G 1 1/2.	1.000	R\$ 0,38	R\$ 380,00
AGULHA PARA BIÓPSIA APLICAÇÃO ASPIRATIVA, AÇO INOX, 18G X 20CM, PONTA CHIBA, DESCARTÁVEL, ESTÉRIL	77	R\$ 27,57	R\$ 2.122,85
AGULHA PARA BIÓPSIA DE MAMA, 14G X 15CM, COM SISTEMA DE DISPARO SEMI AUTOMÁTICO	28	R\$ 53,71	R\$ 1.503,93
AGULHA PARA BIÓPSIA DE PROSTATA, 18GA X 20CM,	150	R\$ 80,40	R\$ 12.059,90
AGULHA PARA BIÓPSIA RENAL 18G X 10CM AUTOCUT	22	R\$ 94,25	R\$ 2.073,48
AGULHA PARA BIÓPSIA, COM PONTA TIPO CHIBA 18G, MEDINDO 15CM	28	R\$ 80,19	R\$ 2.245,28
AGULHA PARA BIÓPSIA, COM PONTA TIPO CHIBA, 23G X 20CM	163	R\$ 37,55	R\$ 6.119,86
AGULHA PARA COLETA MÚLTIPLA DE SANGUE À VÁCUO, AÇO INOXIDÁVEL SILICONIZADO, 22 G (25 X 0,7 MM), COM DISPOSITIVO DE SEGURANÇA SEGUNDO A NR32	7.300	R\$ 0,65	R\$ 4.716,28

AGULHA PARA COLETA MÚLTIPLA DE SANGUE À VÁCUO, AÇO INOXIDÁVEL SILICONIZADO, 21 G (25 X 0,8 MM), COM DISPOSITIVO DE SEGURANÇA SEGUNDO A NR32, BISEL CURTO TRIFACETADO, CONECTOR LUER LOCK EM PLÁSTICO, PROTETOR PLÁSTICO, ESTÉRIL, DESCARTÁVEL, EMBALAGEM	4.300	R\$ 0,76	R\$ 3.268,00
AGULHA PUNÇÃO, 120 MM, AUTOCLAVÁVEL, TIPO VERESS PARA PNEUMOPERITÔNIO, AÇO INOX, C/ PONTA RETRÁTIL	10	R\$ 624,83	R\$ 6.248,30
CONJUNTO DE AGULHA DE BIOPSIA DE CORTE EM AÇO INOXIDÁVEL 18G, 15CM	150	R\$ 264,73	R\$ 39.710,00
FIO GUIA TIPO KOPANS, DIÂMETRO 20 G (AGULHA PARA LOCALIZAÇÃO MAMÁRIA) COMPRIMENTO 10 CM, METÁLICO, COM GANCHO NA EXTREMIDADE, MATERIAL RADIOTRANSARENTE, APLICAÇÃO : BIÓPSIA DE MAMA.	40	R\$ 73,50	R\$ 2.940,00
SERINGA DESCARTÁVEL 01ML COM AGULHA (INSULINA)	530	R\$ 0,32	R\$ 169,58
SERINGA DESCARTÁVEL 01ML, SEM AGULHA (INSULINA)	203.287	R\$ 0,15	R\$ 30.925,39
SERINGA DESCARTÁVEL 03ML - BICO LUER LOCK	164.259	R\$ 0,13	R\$ 20.626,93
SERINGA DESCARTÁVEL 03ML, SEM AGULHA, COM BICO LUER SLIP, ESTÉRIL. EMBALAGEM INDIVIDUAL RESISTENTE COM ABERTURA EM PÉTALA ASSÉPTICA.	168.007	R\$ 0,15	R\$ 24.676,13
SERINGA DESCARTÁVEL 05ML COM BICO LUER LOCK CENTRAL	38.113	R\$ 0,16	R\$ 5.959,31
SERINGA DESCARTÁVEL 05ML COM BICO LUER SLIP CENTRAL.	352.030	R\$ 0,14	R\$ 48.287,92
SERINGA DESCARTÁVEL 10 ML, COM BICO LUER SLIP, CILINDRO EM POLIPROPILENO TRANSPARENTE	291.063	R\$ 0,25	R\$ 72.470,16
SERINGA DESCARTÁVEL 10ML BICO LUER LOCK	218.491	R\$ 0,24	R\$ 52.419,88
SERINGA DESCARTÁVEL 10ML (PERFUSORA) LUER LOCK CENTRAL , CILINDRO , POLIPROPILENO TRANSP. ATÓXICO, APIROGÊNICO. TOMBAMENTO: Nº 164622 (SÉRIE Nº 21631931) / Nº 169777 (SÉRIE Nº 21631926) / Nº 169778 (SÉRIE Nº 21631923).	2.532	R\$ 3,36	R\$ 8.512,80
SERINGA DESCARTÁVEL 10ML APROXIMADAMENTE , COM VARIAÇÃO NO TAMANHO DE +/- 3ML, PARA ANESTESIA PERIDURAL, USO NA TÉCNICA PERDA DE RESISTÊNCIA .	575	R\$ 12,33	R\$ 7.087,96
SERINGA DESCARTÁVEL 20 ML, BICO LUER LOCK	30.630	R\$ 0,41	R\$ 12.519,67
SERINGA DESCARTÁVEL 20ML (PERFUSORA) LUER LOCK CENTRAL, POLIPROPILENO TRANSP. ATÓXICO APIROGÊNICO. TOMBAMENTO: Nº 164622 (SÉRIE Nº 21631931) / Nº 169777 (SÉRIE Nº 21631926) / Nº 169778 (SÉRIE Nº 21631923).	5.810	R\$ 3,70	R\$ 21.518,50
SERINGA DESCARTÁVEL 20ML, SEM AGULHA , COM BICO LUER SLIP, ESTÉRIL, EM POLIPROPILENO ATÓXICO	366.095	R\$ 0,27	R\$ 99.919,45
SERINGA DESCARTÁVEL 60ML APROXIMADAMENTE (COM VARIAÇÃO NO TAMANHO DE +/- 10ML), BICO LUER LOCK CENTRAL, ESTÉRIL, EM POLIPROPILENO ATÓXICO.	12.162	R\$ 1,40	R\$ 17.007,52
SERINGA DESCARTÁVEL 60ML APROXIMADAMENTE (COM VARIAÇÃO NO TAMANHO DE +/- 10ML), BICO CATETER.	117	R\$ 1,89	R\$ 221,30
SERINGA DESCARTÁVEL 60ML APROXIMADAMENTE (COM VARIAÇÃO NO TAMANHO DE +/- 10ML), BICO CATETER.	2.131	R\$ 1,50	R\$ 3.204,47
EQUIPOS E CATÉTERES			R\$ 2.300.000,00

CATETER DE ECOCARDIOGRAFIA INTRACARDÍACA: ESTERELIZADO EM ÓXIDO DE ETILENO GASOSO. DESCARTÁVEL. EMBALAGEM APROPRIADA. CONTENDO NUMERO DE LOTE, DATA DE FABRICAÇÃO, MARCA COMERCIAL, PROCEDÊNCIA, VALIDADE, ESTERILIZAÇÃO, REGISTO NO MS.	10	R\$ 18.000,00	R\$ 180.000,00
CATETER DE MAPEAMENTO DE ALTA DENSIDADE PARA REGIÕES DE ATRIO E VENTRÍCULO QUE SE INTEGRAM COM SISTEMA DE MAPEAMENTO ELETROANATÔMICO EM FORMA DE HASTES OU GRADE COM ESPAÇAMENTO EQUIDISTANTE TANTO LONGITUDINAL, QUANTO TRANSVERSAL . ABERTURA ASSEPTICA	5	R\$ 13.691,62	R\$ 68.458,10
CATETER PARA BLOQUEIO EPIDURAL 16G	124	R\$ 38,23	R\$ 4.740,93
CATETER PARA BLOQUEIO EPIDURAL 18G	410	R\$ 38,56	R\$ 15.810,00
CATETER PARA BLOQUEIO EPIDURAL 20G	24	R\$ 63,66	R\$ 1.527,80
CATETER PARA DRENAGEM DE ABCESSO MEDINDO DE 20CM A 25CM X 8,0 A 8,5FR	66	R\$ 359,11	R\$ 23.701,17
CATETER PARA MONITORIZAÇÃO DE PRESSÃO ARTERIAL INVASIVA, EM SÍTIO RADIAL, 2,5 FR X 2,5 CM	8	R\$ 115,07	R\$ 920,52
CATETER PARA MONITORIZAÇÃO DE PRESSÃO ARTERIAL INVASIVA, EM SÍTIO RADIAL, 2,5 FR X 5,0 CM	98	R\$ 103,63	R\$ 10.155,69
CATETER PARA MONITORIZAÇÃO DE PRESSÃO ARTERIAL INVASIVA, EM SÍTIO RADIAL, 3,0 FR X 5,0 CM	205	R\$ 74,94	R\$ 15.363,16
CATETER PARA MONITORIZAÇÃO DE PRESSÃO ARTERIAL INVASIVA, EM SÍTIO RADIAL, 4,0 FR X 12 CM	852	R\$ 94,06	R\$ 80.141,75
CATETER PARA OXIGENOTERAPIA TIPO ÓCULOS, ADULTO,	9.473	R\$ 1,51	R\$ 14.283,44
CATETER PARA PUNCAO VENOSA PERIFERICA Nº 14	2.543	R\$ 1,76	R\$ 4.483,14
CATETER PARA PUNCAO VENOSA PERIFERICA Nº 16 G	2.193	R\$ 1,74	R\$ 3.821,93
CATETER PARA PUNCAO VENOSA PERIFERICA Nº 18	3.267	R\$ 1,78	R\$ 5.816,19
CATETER PARA PUNCAO VENOSA PERIFERICA Nº 20G	34.304	R\$ 1,69	R\$ 58.140,94
CATETER PARA PUNCAO VENOSA PERIFERICA Nº 22	29.183	R\$ 1,59	R\$ 46.466,96
CATETER PARA PUNCAO VENOSA PERIFERICA Nº 24 G	18.695	R\$ 1,70	R\$ 31.792,41
CATÉTER PARA REGISTRO PIC (PRESSÃO INTRACRANIANA) VENTRICULAR	40	R\$ 5.230,33	R\$ 209.213,20
CATETER POLIPROPILENO URETERAL C/ GUIA 0,035 DUPLO J, 6 FR.	2	R\$ 150,00	R\$ 300,00
CATETER POLIPROPILENO/POLIURETANO, URETERAL,4,7 FRENCH, COM GUIA 0,035, 22 A 32CM, PIGTALL DUPLO.	5	R\$ 140,00	R\$ 700,00
CATETER SWAN-GANZ DE DÉBITO CARDÍACO CONTÍNUO E SVO2, TAMANHO 7,5 (F). COMP. 110CM -	16	R\$ 2.998,00	R\$ 47.968,00
CATÉTER TERAPÊUTICO PONTA 3,5 OU 4 MM, COM SISTEMA DE IRRIGAÇÃO ABERTA COM 6 OU MAIS DUCTOS, 7FR, CURVAS AJUSTÁVEIS PEQUENA, MÉDIA, GRANDE OU EXTRA GRANDE QUE ESTEJA ASSOCIADA A SISTEMA DE IRRIGAÇÃO FECHADO E BOMBA DE INFUSÃO COM CONTROLE DE VAZÃO	1	R\$ 17.287,58	R\$ 17.287,58
CATETER UMBILICAL 6,0 FR X 30 A 40 CM	10	R\$ 8,71	R\$ 87,10
CATETER UMBILICAL Nº 3,5, EM POLIURETANO , MONOLÚMEN.	127	R\$ 8,46	R\$ 1.073,81
CATETER UMBILICAL Nº 4,0, EM POLIURETANO , MONOLÚMEN.	77	R\$ 8,26	R\$ 636,33

CATETER UMBILICAL Nº 5,0, EM POLIURETANO , MONOLÚMEN.	49	R\$ 11,08	R\$ 543,05
CATETER UMBILICAL Nº 6,0, EM POLIURETANO , MONOLÚMEN.	12	R\$ 6,69	R\$ 80,28
CATÉTER URETERAL Nº 5 FR. / 70CM	11	R\$ 40,20	R\$ 442,20
CATETER, DIAGNÓSTICO, AMPLATZ, ESQUERDO, CURVA AL 2, 4 FRENCH, 100CM, PONTA FLEXÍVEL EM POLIURETANO	12	R\$ 67,03	R\$ 804,36
EQUIPO ARTERIAL PEDIÁTRICO 6MM PARA HEMODIÁLISE INFANTIL SEM CATABOLHAS E CLAMPS	516	R\$ 36,41	R\$ 18.790,00
EQUIPO DE IRRIGAÇÃO PARA ARTROSCOPIA COM 04 VIAS	484	R\$ 12,39	R\$ 5.997,35
EQUIPO ESPECIAL DESCARTÁVEL, ASPIRADOR ULTRASSÔNICO SONOCA, APLICAÇÃO P/ ASPIRAÇÃO E IRRIGAÇÃO.TOMBAMENTO : ID: 170034 Nº DE SÉRIE: 92356013 E ID: 175522 Nº DE SÉRIE: 94320401/ 15518.	35	R\$ 480,29	R\$ 16.810,31
EQUIPO MICROGOTAS COM CAMARA GRADUADA 150ML	40	R\$ 6,72	R\$ 268,86
EQUIPO PARA BOMBA DE INFUSÃO DE SOLUÇÃO PARENTERAL COM BURETA	4.912	R\$ 26,39	R\$ 129.622,40
EQUIPO PARA BOMBA DE INFUSAO DE SOLUÇÃO ENTERAL SEM BURETA	13.111	R\$ 12,28	R\$ 160.952,10
EQUIPO PARA BOMBA DE INFUSÃO DE SOLUÇÃO PARENTERAL SEM BURETA	38.611	R\$ 17,33	R\$ 669.041,74
EQUIPO PARA BOMBA DE INFUSAO DE SUBSTÂNCIA PARENTERAL FOTOSSENSÍVEL	5.863	R\$ 18,17	R\$ 106.533,45
EQUIPO PARA BOMBA DE INFUSÃO DO SISTEMA FECHADO COMPATÍVEL COM O CATETER IRRIGADO. ESTERELIZADO EM ÓXIDO DE ETILENO GASOSO, DESCARTÁVEL, EMBALAGEM EM PAPEL GRAU CIRÚRGICO, CONTENDO NÚMERO DE LOTE, DATA DE FABRICAÇÃO, MARCA COMERCIAL, PROCEDÊNCIA, PR	1	R\$ 896,50	R\$ 896,50
EQUIPO PARA IRRIGAÇÃO 2 VIAS, P/ BOMBA INFUSÃO DE ALTO FLUXO,	68	R\$ 559,51	R\$ 38.046,64
EQUIPO PLASTICO COM INJETOR LATERAL MACROGOTAS LUER LOCK	256.844	R\$ 1,07	R\$ 276.036,00
EQUIPO PLASTICO COM INJETOR LATERAL MACROGOTAS LUER SLIP	335	R\$ 0,80	R\$ 268,00
EQUIPO PLASTICO COM INJETOR LATERAL MICROGOTAS	990	R\$ 1,65	R\$ 1.633,50
EQUIPO PLASTICO P/DIALISE PERITONIAL - P/NEONATOS, EM Y	17	R\$ 307,64	R\$ 5.229,96
EQUIPO VENOSO PEDIÁTRICO PARA HEMODIÁLISE INFANTIL COM CATABOLHAS E CLAMPS	690	R\$ 36,40	R\$ 25.113,15
FIOS CIRÚRGICOS			R\$ 800.000,00
CAFS AÇO Nº 05 C/04 FIOS C/ AG. TRIANG. 1/2 CIRC. 4,8 CM, 4X CERCA DE 45 CM.	36	R\$ 20,00	R\$ 720,00
CAFS ÁCIDO POLIGLICÓLICO (PGA), 0, VIOLETA 70CM	624	R\$ 5,17	R\$ 3.225,56
CAFS ÁCIDO POLIGLICÓLICO (PGA), 0, VIOLETA 70CM, COM AGULHA, 5/8 CÍRC. CILÍNDRICA, 3,70 CM,	307	R\$ 5,27	R\$ 1.617,36
CAFS ÁCIDO POLIGLICÓLICO (PGA), 2-0, 70CM, COM AGULHA, 5/8 CÍRCULO CILÍNDRICA, 3,70 CM,	744	R\$ 6,13	R\$ 4.562,12
CAFS AÇO INOX Nº 0, 60CM, ESTÉRIL	35	R\$ 5,76	R\$ 201,60
CAFS AÇO INOX Nº 01 AGULHA TRIANG.1/2 CRIC. 4,0CM, 45CM	780	R\$ 18,55	R\$ 14.471,94
CAFS AÇO INOX Nº 04 AG. TRIANG. 1/2 CIRC. 4,8CM, 45 CM. COMP.	12	R\$ 21,88	R\$ 262,53

CAFS AÇO Nº 05 C/04 FIOS C/ AG. TRIANG. 1/2 CIRC	168	R\$	18,84	R\$	3.165,60
CAFS ALGODAO + POLIESTER Nº 0 AGULHA CILIND. 3/8 CIRC. 3,0CM, COMP. 70 A 75 CM	976	R\$	2,40	R\$	2.346,14
CAFS ALGODAO + POLIESTER Nº 2-0 AG TRIA. 3/8 CIR. 2,6CM. COMP. 70 A 75 CM.	2.258	R\$	2,73	R\$	6.163,57
CAFS ALGODAO + POLIESTER Nº 2-0 COM 03 FIOS AGULHA CILIND. 1/2 CIRC. 2,5CM. COMP. 45 CM.	1.450	R\$	4,21	R\$	6.108,54
CAFS ALGODAO + POLIESTER Nº 3-0 AGULHA CILIND 3/8 CIRC. 3,0CM. COMP. 70 A 75CM.	331	R\$	2,45	R\$	809,99
CAFS ALGODAO + POLIESTER Nº 3-0 AGULHA TRIANG. 3/8 CRIC. 3,0CM. COMP. 70 A75 CM.	555	R\$	23,88	R\$	13.252,36
CAFS ALGODAO + POLIESTER Nº 4-0 AGULHA CILIND 1/2 CRIC 2,5CM. COMP. ATÉ 75 CM.	95	R\$	2,62	R\$	248,69
CAFS CATGUT CROMADO Nº 0 AGULHA CILIND 1/2 CIRC. 3,5CM. COMP. 70 A 75 CM.	216	R\$	4,85	R\$	1.047,20
CAFS CATGUT CROMADO Nº 0 AGULHA ROBUSTA CILIND. 1/2 CIRC. 4,0CM. COMP. 70 A 75 CM	144	R\$	3,40	R\$	489,60
CAFS CATGUT CROMADO Nº 2-0 AGULHA CILIND. 1/2 CIRC 2,5CM. COMP. 70 A 75CM.	116	R\$	3,87	R\$	448,99
CAFS CATGUT CROMADO Nº 2-0 AGULHA CILIND.1/2 CIRC. 4,0CM. COMP. 70 A 75CM.	565	R\$	4,00	R\$	2.260,75
CAFS CATGUT CROMADO Nº 2-0, COMP. MÍNIMO 70CM, COM 03 FIOS E 03 AGULHAS, (KIT OBSTÉTRICO), SENDO 02. COMP. 70 CM.	825	R\$	12,00	R\$	9.900,00
CAFS CATGUT CROMADO Nº 3-0 AGULHA CILIND.1/2 CIRC. 2,0CM. COMP. 70 A 75CM	115	R\$	3,60	R\$	414,00
CAFS CATGUT CROMADO Nº 4-0 AGULHA CILIND. 1/2 CIRC. 2,0CM. COMP. 70 A 75 CM.	280	R\$	4,58	R\$	1.281,91
CAFS CATGUT SIMPLES Nº 2-0 AGULHA CILIND. 1/2 CIRC. 3,5CM. COMP. 70 A 75CM.	7.506	R\$	4,53	R\$	33.997,87
CAFS CATGUT SIMPLES Nº 3-0 AGULHA CILIND. 1/2 CIRC. 2,0CM. COMP. 70 A 75CM.	150	R\$	4,74	R\$	711,00
CAFS CATGUT SIMPLES Nº 4-0 AGULHA CILINDRICA 1/2 CIRCULO 2,0CM. COMP. 70 A 75CM.	96	R\$	4,91	R\$	471,22
CAFS FIO DE MARCAPASSO DESCARTÁVEL Nº 2-0 C/2 AG.1/2 CIRC.1,5 CM E AGULHA RETA 6,0 CM. COMP. 60CM.	64	R\$	33,51	R\$	2.144,73
CAFS FIO DE MARCAPASSO Nº 02, CIR. 2,5 CM.	598	R\$	45,25	R\$	27.057,16
CAFS MONOF POLIDIOXANONA VIOLETA Nº 5-0 AG. CILIND. 1/2 CIRC 1,7CM. COMP. 70 A 75CM.	476	R\$	9,41	R\$	4.479,55
CAFS NYLON MONOF 4-0 AG.TRIANG 1/2 CIRC 1,5CM. COMP. 45 CM.	879	R\$	1,95	R\$	1.712,64
CAFS NYLON MONOF 4-0 AG.TRIANG 3/8 CIRC 2,0CM. COMP. 45CM.	2.264	R\$	2,05	R\$	4.643,21
CAFS NYLON MONOF INCOLOR, Nº 3-0 AGULHA TRIANG 3/8 CIRC 2,4CM. COMP. 45 CM.	2.150	R\$	2,35	R\$	5.055,98
CAFS NYLON MONOF Nº 5-0 AGULHA TRIANG 1/2 CIRC 1,5CM. COMP. 45 CM.	517	R\$	1,96	R\$	1.013,61
CAFS NYLON MONOF Nº 10-0 C/ 02 AG. ESPAT.3/8 CIRC. 0,65CM. COMP. 15 A 20CM.	4.500	R\$	21,83	R\$	98.257,10
CAFS NYLON MONOF Nº 2-0 AGULHA TRIANG 3/8 CIRC 3,0CM. COMP. 45 CM.	5.298	R\$	1,82	R\$	9.662,39
CAFS NYLON MONOF Nº 3-0 AGULHA TRIANG 3/8 CIRC 2,4CM - 45 CM, PRETO. COMP. 45 CM.	16.000	R\$	1,43	R\$	22.862,16
CAFS NYLON MONOF Nº 5-0 AGULHA TRIANG 3/8 CIRC 2,0CM. COMP. 45 CM.	742	R\$	2,09	R\$	1.547,84
CAFS NYLON MONOF PRETO Nº 6-0 AGULHA TRIANGULAR 1/2 CIRCULO 1,5CM. COMP. 45 CM.	66	R\$	1,44	R\$	95,25

CAFS NYLON MONOFILAMENTO, 0, PRETA, 120CM, COM AGULHA 1/2 CÍRCULO CILÍNDRICA APROX. 4,0 CM	536	R\$	5,95	R\$	3.189,68
CAFS POLIDIOXANONA MONOF Nº 0 VIOLETA, 70 CM, AG 1/2 CIRC CILIND 4 C	260	R\$	6,28	R\$	1.633,76
CAFS POLIDIOXANONA MONOF Nº 1 VIOLETA, 70 CM, AG 1/2 CIRC CILIND 4,0 CM	84	R\$	7,31	R\$	614,04
CAFS POLIDIOXANONA MONOF Nº 1, VIOLETA, 120 CM, LAÇADO, AG 1/2 CIRC CILIND 6,5 CM	658	R\$	19,59	R\$	12.887,14
CAFS POLIDIOXANONA MONOF Nº 2-0 VIOLETA, 70 CM, AG 1/2 CIRC CILIND 2,6 CM	120	R\$	7,60	R\$	912,00
CAFS POLIDIOXANONA MONOFILAMENTO 4-0, VIOLETA, COMP. MÍNIMO 70CM, AG. CILIND. 1/2 CIRC., 2,5CM	855	R\$	6,94	R\$	5.931,90
CAFS POLIDIOXANONA MONOFILAMENTO, 3-0, 70CM, COM AGULHA, 1/2 CÍRCULO CILÍNDRICA, 2,6CM, ESTÉRIL	1.167	R\$	7,49	R\$	8.741,67
CAFS POLIDIOXANONA MONOFILAMENTO, 6-0, VIOLETA, 75CM, COM 02 AGULHAS CILÍNDRICAS 1/2 (3/8) CIRCULO, 10 A 11 MM.	95	R\$	30,64	R\$	2.910,38
CAFS POLIDIOXANONA MONOFILAMENTO, 7-0, VIOLETA, 75CM, COM 02 AGULHAS CILÍNDRICAS 3/8 CIRCULO,	24	R\$	27,14	R\$	651,40
CAFS POLIÉSTER TRAÇADA, 5-0, 45CM, 02 AGULHAS, 1/4 CIRCULO ESPATULADA APROX 8,0MM ESTÉRIL	355	R\$	20,94	R\$	7.434,32
CAFS POLIESTER VERDE Nº 2 AGULHA TRIANG 1/2 CIRC 4,0 CM. COMP. 75 CM.	82	R\$	4,37	R\$	358,34
CAFS POLIESTER VERDE Nº 2-0 COM 02 AGULHA CILIND 1/2 CIRC 1,5CM. COMP. 75 CM.	120	R\$	8,00	R\$	960,00
CAFS POLIESTER VERDE Nº 2-0 COM TELFON	2.580	R\$	13,07	R\$	33.723,50
CAFS POLIESTER VERDE Nº 4-0 C/2 AG.CILÍND.1/2 CIRC. 1,0 CM. COMP. ATÉ 75 CM.	653	R\$	11,99	R\$	7.830,12
CAFS POLIESTER VERDE Nº 5 AGULHA TRIANG 1/2 CIRC 4,7CM. COMP. 75 CM.	319	R\$	8,14	R\$	2.597,89
CAFS POLIGLACTINA 2-0, VIOLETA TRANÇADA, 90 CM, AG. 1/2 CIRC. CILIND. 4,80 CM, ESTÉRIL	6.144	R\$	6,30	R\$	38.726,58
CAFS POLIGLACTINA INCOLOR, 45CM, Nº 4-0 C/ AG. TRIANG. 3/8 CIRC. 1,9CM. COMP. 70 CM.	236	R\$	6,66	R\$	1.571,76
CAFS POLIGLACTINA INCOLOR, Nº 3-0 AGULHA TRIANG. 3/8 CIRC. 2,4CM. COMP. 45 CM.	4.190	R\$	6,24	R\$	26.147,31
CAFS POLIGLACTINA Nº 5-0, VIOLETA, C/AG.CILIND. 1/2 CIRC. 1,5 CM. COMP. 70 CM.	72	R\$	7,70	R\$	554,40
CAFS POLIGLACTINA Nº 6-0 C/ AG. CILIND. 1/2 CIRC. 1,5CM. COMP. 45 CM.	51	R\$	8,16	R\$	416,19
CAFS POLIGLACTINA Nº 7-0, 02 AGULHA 3/8 CIR. ESPATULADA 0,65 CM. COMP. 70 CM	350	R\$	47,60	R\$	16.661,03
CAFS POLIGLACTINA VIOLETA 910, 4-0, AGULHA 1/2 CIRCULO CILÍNDRICA CORPO QUADRADO, 1,7CM.COMP. 70 CM	444	R\$	6,79	R\$	3.013,33
CAFS POLIGLACTINA VIOLETA Nº 0 AGULHA CILIND 1/2 CIRC 3,5CM.COMP. 70 CM.	8.654	R\$	4,20	R\$	36.339,16
CAFS POLIGLACTINA VIOLETA Nº 1 AGULHA CILIND 1/2 CIRC 3,5CM. COMP. 70 CM.	3.556	R\$	5,41	R\$	19.230,83
CAFS POLIGLACTINA VIOLETA Nº 2-0 AGULHA CILIND 1/2 CIRC 3,5CM. COMP. 70 CM.	4.511	R\$	5,87	R\$	26.489,49
CAFS POLIGLACTINA VIOLETA Nº 3-0 AGULHA CILIND 1/2 CIRC 2,0CM. COMP. 70 A 75 CM.	5.306	R\$	6,58	R\$	34.890,65
CAFS POLIGLACTINA VIOLETA Nº 4-0 AGULHA CILIND 1/2 CIRC 2,5CM. COMP. 70 A 75 CM.	888	R\$	5,36	R\$	4.758,34
CAFS POLIGLACTINA VIOLETA Nº 6-0 C/ 02 AG. ESPAT. 1/4 CIR. 0,65 CM(+/- 20 CM). COMP. 45 CM.	67	R\$	49,90	R\$	3.343,30

CAFS POLIGLACTINA VIOLETA Nº 8-0 C/02 AGULHA	1.035	R\$	56,32	R\$	58.293,64
CAFS POLIGLECAPRONE 0, 70CM, AGULHA 1/2 CIRC. CILÍNDRICA PONTA CÔNICA 4 CM MONOFILAMENTAR	253	R\$	5,54	R\$	1.401,54
CAFS POLIGLECAPRONE 1, 70CM, AGULHA 1/2 CIRC. CILÍNDRICA PONTA CÔNICA 4 CM MONOFILAMENTAR	576	R\$	6,28	R\$	3.617,38
CAFS POLIGLECAPRONE 25 Nº 2-0 AGULHA CILIND. 1/2 CIRC. 4,0CM. COMP. 70 CM.	372	R\$	5,11	R\$	1.899,60
CAFS POLIGLECAPRONE 25, FIO 3-0, 70 CM, AGULHA 1/2 CÍRCULO CILÍNDRICA 2,5 CM. COMP. 70 CM.	974	R\$	6,08	R\$	5.920,38
CAFS POLIGLECAPRONE, 2-0, COR VIOLETA, 70 CM, AGULHA 1/2 CÍRCULO CILÍNDRICA, 2,5CM.	1.067	R\$	5,82	R\$	6.211,00
CAFS POLIPROPILENO - CADASTRO DUPLICADO	168	R\$	11,74	R\$	1.971,84
CAFS POLIPROPILENO 3-0 02 AGULHA CILINDRICA 1/2 CIRC. 2,0CM. COMP. 75CM.	348	R\$	6,31	R\$	2.195,69
CAFS POLIPROPILENO 4-0 C/02 AG	740	R\$	8,33	R\$	6.164,41
CAFS POLIPROPILENO AZUL Nº 0 , MONOFILAMENTO, 75CM, AGULHA 1/2 CIRC. CILINDRICA, 3,5CM.	108	R\$	3,20	R\$	345,16
CAFS POLIPROPILENO AZUL Nº 10-0 C/2 AG. RETAS ESPATULADAS 1.6CM. COMP. 30 CM.	158	R\$	29,77	R\$	4.703,66
CAFS POLIPROPILENO AZUL Nº 10-0 C/02 AGULHA ESPAT 3/8 CIRC 0,65CM	146	R\$	35,93	R\$	5.245,78
CAFS POLIPROPILENO AZUL Nº 4-0	1.235	R\$	6,66	R\$	8.225,77
CAFS POLIPROPILENO AZUL, Nº 0, 75CM, AGULHA CILIND. 1/2 CIRC. 2,5 CM	24	R\$	3,75	R\$	90,00
CAFS POLIPROPILENO Nº 2-0 02 AG. CILIND. 1/2 CIRC. 2,5CM CARDIO. COMP. 75 CM.	741	R\$	4,79	R\$	3.549,66
CAFS POLIPROPILENO Nº 2 C/ AG. TRIANG. 3/8 CIRC. 7,5CM. COMP.75 CM.(+/-25 CM)	63	R\$	5,31	R\$	334,79
CAFS POLIPROPILENO Nº 2-0 AGULHA CILINDRICA 1/2 CIRC. 3,5CM. COMP. 75 CM.	146	R\$	2,39	R\$	349,16
CAFS POLIPROPILENO Nº 3-0 C/02 AGULHAS CILIND 1/2 CIRC 3,0CM. COMP. 90CM.	724	R\$	6,30	R\$	4.558,10
CAFS POLIPROPILENO Nº 5-0 COM 02 AGULHA CILINDRICA 1/2 CIRC 1,5CM. COMP. 75 CM.	3.564	R\$	8,09	R\$	28.822,50
CAFS POLIPROPILENO Nº 6-0 C/2 AG. CILÍND.3/8 CIRC. 1,0 CM, COMPRIMENTO 60 A 75 CM	847	R\$	11,89	R\$	10.067,62
CAFS POLIPROPILENO Nº 8-0 COM 02 AGULHA CILIND 3/8 CIR 0,65CM COM FIO DE 60CM	242	R\$	30,69	R\$	7.425,87
CAFS POLIPROPILENO, 6-0, AZUL, 100CM, 2 AGULHAS, 3/8 CIRCULO CILINDRICA, 1,3CM	324	R\$	16,18	R\$	5.242,61
CAFS POLIPROPILENO, 6-0, AZUL, 60CM, 2 AGULHAS, 3/8 CIRCULO CILINDRICA, 1,3CM.	48	R\$	9,50	R\$	456,00
CAFS POLIPROPILENO, 7-0, 60CM, 02 AGULHAS, 3/8	1.200	R\$	21,13	R\$	25.359,99
CAFS SEDA PRETA Nº 7-0, 45CM, COM 02 AGULHA 3/8 CIRC. ESPATULADA, 0,65CM	333	R\$	24,30	R\$	8.091,73
FIO DE SUTURA ALGODÃO + POLIESTER Nº 0	1.770	R\$	1,63	R\$	2.889,99
FIO DE SUTURA ALGODÃO + POLIESTER Nº 2-0. COMP. 65 CM.	1.511	R\$	2,37	R\$	3.587,20
FIO DE SUTURA ALGODÃO + POLIESTER Nº 3-0.COMP. 45 CM.	907	R\$	1,69	R\$	1.536,40
FIO DE SUTURA ALGODÃO + POLIESTER Nº 4-0. COMP. 45 CM.	240	R\$	2,12	R\$	509,57

FITA DE ALGODÃO BRANCO Nº 3-0 (FITA UMBILICAL). COMP. 80 CM (+/- 5 CM)	728	R\$ 2,34	R\$ 1.704,29
EPI'S			R\$ 2.413.962,55
AVENTAL CIRURGICO, IMPERMEAVEL, ESTÉRIL, TAMANHO G (175 CM DE LARGURA X 120 CM DE COMPRIMENTO GRAMATURA MÍNIMA DE 50G/M².	10.911	R\$ 13,38	R\$ 146.042,62
AVENTAL HOSPITALAR NÃO ESTÉRIL, PARA USO EM EXPURGO, TAMANHO G: 1,30 M (C) X 1,40 M DE CIRCUNFERÊNCIA (NO MÍNIMO) CAMADA EXTERNA LAMINADO IMPERMEÁVEL, CAMADA INTERNA EM POLIPROPILENO COM GRAMATURA MÍNIMA DE 40 G/M².	6.725	R\$ 7,02	R\$ 47.233,10
AVENTAL HOSPITALAR PARA PROCEDIMENTO NÃO ESTÉRIL. CONFECCIONADO EM NÃO TECIDO 100% POLIPROPILENO, GRAMATURA MÍNIMA DE 50 G/M², TECNOLOGIA SMS.	127.147	R\$ 3,14	R\$ 399.690,75
AVENTAL HOSPITALAR, NÃO ESTÉRIL, IMPERMEÁVEL. CONFECCIONADO EM NÃO-TECIDO SMS, 100% POLIPROPILENO, GRAMATURA MÍNIMA DE 30 G/M². 140 CM DE LARGURA X 120 CM DE COMPRIMENTO. MANGAS LONGAS, PUNHO ELÁSTICO OU COM RIBANA, REFORÇO IMPERMEÁVEL NO TÓRAX, ABDÔ	32.645	R\$ 2,69	R\$ 87.815,05
LUVA CIRÚRGICA EM LÁTEX NATURAL, TAMANHO 7,0. ÍNTEGRO, LUBRIFICADA COM PÓ	104.484	R\$ 1,14	R\$ 118.910,10
LUVA CIRÚRGICA EM LÁTEX NATURAL, TAMANHO 7,5. ÍNTEGRO, LUBRIFICADA COM PÓ	70.444	R\$ 1,08	R\$ 76.257,42
LUVA CIRÚRGICA EM LÁTEX NATURAL, TAMANHO 8,0. ÍNTEGRO, LUBRIFICADA COM PÓ	35.033	R\$ 1,13	R\$ 39.585,01
LUVA CIRÚRGICA EM LÁTEX NATURAL, TAMANHO 8,5. ÍNTEGRO, LUBRIFICADA COM PÓ	1.847	R\$ 1,51	R\$ 2.794,96
LUVA CIRÚRGICA, EM BORRACHA SINTÉTICA, TAMANHO 8,0. COMPRIMENTO MINIMO 270 MM. ISENTA DE LÁTEX, SEM PÓ, ESTÉRIL.	61	R\$ 6,68	R\$ 407,48
LUVA CIRÚRGICA, EM LÁTEX NATURAL, TAMANHO 6,5. COMPRIMENTO MÍNIMO DE 260 MM. LUBRIFICADA COM PÓ BIOABSORVÍVEL, ESTÉRIL.	60.826	R\$ 1,11	R\$ 67.453,34
LUVA PARA PROCEDIMENTO NÃO CIRÚRGICO, CONFECCIONADA EM VINIL, TAMANHO GRANDE (G). NÃO ESTÉRIL USO ÚNICO. ISENTA DE TALCO LUBRIFICANTE.CAIXA COM 100 UNIDADES.	841	R\$ 10,62	R\$ 8.929,15
LUVA PARA PROCEDIMENTO NÃO CIRÚRGICO, CONFECCIONADA EM VINIL, TAMANHO MÉDIO (M). NÃO ESTÉRIL, USO ÚNICO. ISENTA DE TALCO LUBRIFICANTE.CAIXA COM 100 UNIDADES.	855	R\$ 9,59	R\$ 8.199,45
LUVA PARA PROCEDIMENTO NÃO CIRÚRGICO, CONFECCIONADA EM VINIL, TAMANHO PEQUENO (P). NÃO ESTÉRIL, USO ÚNICO. ISENTA DE TALCO LUBRIFICANTE . CAIXA COM 100 UNIDADES.	376	R\$ 14,93	R\$ 5.612,45
LUVA PARA PROCEDIMENTO NÃO CIRÚRGICO, TAMANHO GRANDE (G) COMPRIMENTO MÍNIMO DE 240 MM, EM LÁTEX NATURAL ÍNTEGRO.CAIXA COM 100 UNIDADES.	2.580	R\$ 21,51	R\$ 55.491,13
LUVA PARA PROCEDIMENTO NÃO CIRÚRGICO, TAMANHO MÉDIO (M) COMPRIMENTO MÍNIMO DE 240 MM, EM LÁTEX NATURAL ÍNTEGRO.CAIXA COM 100 UNIDADES.	31.264	R\$ 22,12	R\$ 691.462,37
LUVA PARA PROCEDIMENTO NÃO CIRÚRGICO, TAMANHO PEQUENO (P) EM LÁTEX CAIXA COM 100 UNIDADES.	24.686	R\$ 22,72	R\$ 560.750,92
MÁSCARA CIRÚRGICA 40 GR/M² COM ELÁSTICOS LATERAIS COR BRANCA	952.997	R\$ 0,06	R\$ 57.163,40
SAPATILHA HOSPITALAR, EM NÃO TECIDO TNT, GRAMATURA MÍNIMA DE 30 G/M², DIVERSAS CORES, COM ELÁSTICO EM TODA CIRCUNFERÊNCIA. TAMANHO ÚNICO, DESCARTÁVEL.	217.799	R\$ 0,05	R\$ 11.489,27
TOUCA CIRÚRGICA HOSPITALAR. ELÁSTICO PARA AJUSTE , NA COR BRANCA, GRAMATURA MÍNIMA DE 30 G/M², EM NÃOTECIDO SMS.	610.343	R\$ 0,05	R\$ 28.674,58

Bolsas de Colostomia, Curativos e Adjuvantes			R\$	159.132,58
BOLSA COLOSTOMIA/ILEOSTOMIA DRENÁVEL RECORTÁVEL 19 A 64MM	1.980	R\$	12,11	R\$ 23.972,37
BOLSA DE COLOSTOMIA PEDIÁTRICA, COM ADESIVO MICROPORE, BARREIRA SINTÉTICA, DRENÁVEL, PLÁSTICO	150	R\$	19,90	R\$ 2.985,00
COBERTURA, TIPO DE COBERTURA FILME TRANSPARENTE EM ROLO, TAMANHO 15 CM X 10 M. MATERIAL POLIURETANO, TRANSPARENTE, HIPOALERGÊNICA, LIVRE DE LÁTEX, NÃO ESTÉRIL, PERMEÁVEL AO OXIGÊNIO, A VAPOR DE GASES ÚMIDOS; À PROVA D'ÁGUA, COM BARREIRA BACTERIANA,	194	R\$	44,76	R\$ 8.682,48
CURATIVO ADESIVO PARA FERIDA OPERATÓRIA, APROX. 30CM X 10CM , DESCARTÁVEL, TRANSPARENTE, POLIURETANO	326	R\$	10,36	R\$ 3.378,93
CURATIVO ADESIVO PARA FERIDA OPERATÓRIA, APROX.10CM X 15CM, DESCARTÁVEL, TRANSPARENTE, POLIURETANO	195	R\$	18,93	R\$ 3.691,95
CURATIVO ADESIVO PARA FERIDA OPERATÓRIA, APROX.20CM X 10CM , POLIURETANO, TRANSPARENTE -	196	R\$	8,52	R\$ 1.670,17
CURATIVO ALGINATO DE CALCIO E SÓDIO EM PLACA 10 X 10	274	R\$	5,72	R\$ 1.566,40
CURATIVO CARVAO ATIVADO COM PRATA	248	R\$	12,64	R\$ 3.134,10
CURATIVO COM ALGINATO DE CÁLCIO + PRATA. TAMANHO: 10 CM X 10 CM, EM PLACA. PARA TRATAMENTO DE FERIDAS CAVITÁRIAS, ALTAMENTE EXSUDATIVAS, COLONIZADAS E/OU INFECTADAS. ATÓXICO, SEM IRRITANTES DÉRMICOS, INDOLOR, MALEÁVEL, MOLDÁVEL, COM AÇÃO ANTIMICROBI	111	R\$	18,47	R\$ 2.050,06
CURATIVO COM FILME DE POLIURETANO E COXIM DE ALGODÃO 10 X 20CM	150	R\$	7,48	R\$ 1.121,83
CURATIVO HIDROCOLOIDE EM PASTA 30GR	34	R\$	58,06	R\$ 1.974,18
CURATIVO HIDROCOLOIDE EM PLACA 10 X 10 CM	449	R\$	8,22	R\$ 3.689,63
CURATIVO HIDROCOLOIDE EM PLACA 15 X 15 CM	379	R\$	13,66	R\$ 5.176,47
CURATIVO HIDROFIBRA COM PRATA	336	R\$	25,07	R\$ 8.424,55
CURATIVO HIDROGEL, MATERIAL PECTINA, CARBOXIMETILCELULOSE, PROPILENOGLICOL, GEL 15G.	236	R\$	32,30	R\$ 7.622,04
CURATIVO PELÍCULA PROTETORA CUTÂNEA (SOLUÇÃO POLIMÉRICA LÍQUIDA DE SECAGEM RÁPIDA) SPRAY 20 A 50ML. PELÍCULA PROTETORA E UNIFORME NA PELE INTACTA OU LESIONADA. USO EM ADULTOS, CRIANÇAS E BEBÊS, IMPEDE CONTATO DIRETO C/ LÍQUIDOS, FLUIDOS CORPORAIS, F	47	R\$	121,19	R\$ 5.695,93
CURATIVO TRANSPARENTE, PELÍCULA DE POLIURETANO SEMIPERMEÁVEL 10X12,5CM (+/- 2CM) AUTOADESIVO ESTÉRIL	2.704	R\$	1,55	R\$ 4.200,90
CURATIVO TRANSPARENTE, PELÍCULA DE POLIURETANO IMPERMEÁVEL, 05 CM X 5,7 CM, HIPOALERGÊNICO,	1.589	R\$	0,95	R\$ 1.507,25
KIT CURATIVO POR PRESSÃO NEGATIVA PARA FERIDAS COM OS SEGUINTE COMPONENTES: ESPUMA DE POLIURETANO IMPREGNADA COM PRATA , TAMANHO CERCA 18 X 12,5 X 3,2	16	R\$	1.141,24	R\$ 18.259,89
KIT DE CURATIVO PARA TERAPIA A VÁCUO, COM PRATA, GRANDE – ESPONJA HIDROFÓBICA EM POLIURETANO RETICULADO COM PRATA, 26CM X 15CM X 03CM (+/- 02CM), 03 PELÍCULAS ADESIVAS SEMIPERMEÁVEIS DE ÁLCOOL POLIVINÍLICO, 30CM X 25CM (+/- 05CM) E TUBO DE DRENAGEM E	37	R\$	1.258,44	R\$ 46.562,35

LIBERADOR DE ADESIVO EM AEROSSOL USADO PARA LIBERAR QUALQUER TIPO DE ADESIVO NA PELE, COMPOSTO 100% SILICONE, INCOLOR, ATRAUMÁTICO E NÃO DEIXA RESÍDUO, NA VERSÃO SPRAY ESTÉRIL, FRASCO COM NO MÍNIMO 50 ML E NO MÁXIMO 150 ML.	1	R\$ 44,00	R\$ 44,00
SISTEMA PARA TRATAMENTO DE FÍSTULAS ABDOMINAIS, COM BOLSA PARA FÍSTULA, KIT COMPOSTO DE 01 DISPOSITIVO RECEPTOR PARA A COLETA DE SECREÇÕES E ACESSÓRIOS. MÉTODO PASSIVO, NÃO ESTÉRIL, DE COLETA DE SECREÇÕES DE FÍSTULAS EM REGIÃO ABDOMINAL, FERIDAS ABE	3	R\$ 1.240,70	R\$ 3.722,10
DRENOS E CÂNULAS			R\$ 53.082,58
CÂNULA DE TRAQUEOSTOMIA Nº 3,5 COM BALÃO. CONFECCIONADA EM PVC DE GRAU MÉDICO, TRANSPARENTE, LINHA RADIOPACA. CÂNULA EXTERNA COM BALÃO DE ALTO VOLUME E BAIXA PRESSÃO, BALONETE COM VÁLVULA PARA ENCAIXE DE SERINGA LUER SLIP E LUER LOCK. MANDRIL PARA IN	15	R\$ 18,80	R\$ 282,00
DRENO DE PENROSE Nº 01	184	R\$ 1,49	R\$ 274,71
DRENO BORRACHA T. 10	5	R\$ 15,77	R\$ 78,85
DRENO BORRACHA T. 12	6	R\$ 13,10	R\$ 78,58
DRENO BORRACHA T. 14	5	R\$ 10,69	R\$ 53,45
DRENO CIRÚRGICO DE SUCÇÃO CONTINUA - 3,2MM (1/8´´)	296	R\$ 22,04	R\$ 6.525,18
DRENO CIRÚRGICO DE SUCÇÃO CONTINUA - 4,8MM (3/16´´)	405	R\$ 22,03	R\$ 8.921,66
DRENO PARA SUCÇÃO A VÁCUO SISTEMA FECHADO 6.4MM X 1/4"	41	R\$ 24,25	R\$ 994,25
DRENO PENROSE 03	130	R\$ 2,55	R\$ 331,60
DRENO PENROSE 04	115	R\$ 3,79	R\$ 435,97
DRENO PENROSE Nº 02	203	R\$ 1,88	R\$ 380,84
DRENO TORÁCICO TAMANHO Nº 08, PVC ATÓXICO, TRANSP., SILICON., FIO RADIOPACO, DESC., ESTÉRIL.	9	R\$ 15,23	R\$ 137,08
DRENO TORÁCICO TAMANHO Nº 10, PVC ATÓXICO, TRANSP., SILICON., FIO RADIOPACO, DESC., ESTÉRIL.	5	R\$ 16,86	R\$ 84,30
DRENO TORÁCICO TAMANHO Nº 12, PVC ATÓXICO, TRANSP., SILICON., FIO RADIOPACO, DESC., ESTÉRIL.	5	R\$ 17,53	R\$ 87,63
DRENO TORÁCICO TAMANHO Nº 14, PVC ATÓXICO, TRANSP., SILICON., FIO RADIOPACO, DESC., ESTÉRIL.	5	R\$ 18,01	R\$ 90,06
DRENO TORÁCICO TAMANHO Nº 16, PVC ATÓXICO, TRANSP., SILICON., FIO RADIOPACO, DESC., ESTÉRIL.	13	R\$ 17,09	R\$ 222,18
DRENO TORÁCICO TAMANHO Nº 18, PVC ATÓXICO, TRANSP., SILICON., FIO RADIOPACO, DESC., ESTÉRIL.	10	R\$ 17,50	R\$ 174,97
DRENO TORÁCICO TAMANHO Nº 20, PVC ATÓXICO, TRANSP., SILICON., FIO RADIOPACO, DESC., ESTÉRIL.	16	R\$ 18,00	R\$ 288,00
DRENO TORÁCICO TAMANHO Nº 22, PVC ATÓXICO, TRANSP., SILICON., FIO RADIOPACO, DESC., ESTÉRIL.	27	R\$ 17,34	R\$ 468,26
DRENO TORÁCICO TAMANHO Nº 24, PVC ATÓXICO, TRANSP., SILICON., FIO RADIOPACO, DESC., ESTÉRIL.	19	R\$ 17,46	R\$ 331,79
DRENO TORÁCICO TAMANHO Nº 26, PVC ATÓXICO, TRANSP., SILICON., FIO RADIOPACO, DESC., ESTÉRIL.	17	R\$ 17,94	R\$ 304,91
DRENO TORÁCICO TAMANHO Nº 28, PVC ATÓXICO, TRANSP., SILICON., FIO RADIOPACO, DESC., ESTÉRIL.	29	R\$ 17,45	R\$ 506,08

DRENO TORÁCICO TAMANHO Nº 30, PVC ATÓXICO, TRANSP., SILICON., FIO RADIOPACO, DESC., ESTÉRIL	9	R\$ 18,00	R\$ 162,00
DRENO TORÁCICO TAMANHO Nº 32, PVC ATÓXICO, TRANSP., SILICON., FIO RADIOPACO, DESC., ESTÉRIL.	28	R\$ 17,00	R\$ 476,00
DRENO TORÁCICO TUBULAR Nº 34, EM SILICONE, MULTIPERFURADO, COM LINHA RADIOPACA, PONTA ARREDONDADA,	48	R\$ 17,00	R\$ 816,00
DRENO TORÁCICO TUBULAR Nº 36, EM SILICONE, MULTIPERFURADO, COM LINHA RADIOPACA, PONTA ARREDONDADA,	35	R\$ 19,45	R\$ 680,75
DRENO TORÁCICO TUBULAR Nº 38, EM SILICONE, MULTIPERFURADO, COM LINHA RADIOPACA, PONTA ARREDONDADA,	12	R\$ 17,17	R\$ 205,98
SISTEMA FECHADO PARA ASPIRAÇÃO TRAQUEAL Nº 08, MODELO PARA USO EM TUBO ENDOTRAQUEAL, NEONATAL.	25	R\$ 35,29	R\$ 882,25
SISTEMA FECHADO PARA ASPIRAÇÃO TRAQUEAL Nº 10, MODELO PARA USO EM TUBO ENDOTRAQUEAL, PEDIÁTRICO	16	R\$ 18,00	R\$ 288,00
SISTEMA FECHADO PARA ASPIRAÇÃO TRAQUEAL Nº 06, NEONATAL, MODELO PARA USO EM CÂNULA DE TRAQUEOSTOMIA.	86	R\$ 91,05	R\$ 7.829,92
SISTEMA FECHADO PARA ASPIRAÇÃO TRAQUEAL Nº 12, , MODELO PARA USO EMTUBO ENDOTRAQUEAL, ADULTO	424	R\$ 23,17	R\$ 9.822,93
SISTEMA FECHADO PARA ASPIRAÇÃO TRAQUEAL Nº 14, MODELO PARA USO EMTUBO ENDOTRAQUEAL, ADULTO.	450	R\$ 24,15	R\$ 10.866,40
EQUIPOS E SERINGAS DE BOMBAS			R\$ 82.966,08
CONJUNTO DESCARTÁVEL DE 02 SERINGAS DE 200 ML, PARA SISTEMA DE INJEÇÃO DE CONTRASTE EM TC	295	R\$ 95,06	R\$ 28.042,70
CONJUNTO DESCARTÁVEL DE 02 SERINGAS DE 60 ML, PARA SISTEMA DE INJEÇÃO DE CONTRASTE EM RM	350	R\$ 72,00	R\$ 25.200,00
SERINGA DESCARTÁVEL 150ML, EM POLICARBONATO TRANSPARENTE, COMPATÍVEL COM BOMBA INJETORA DE CONTRASTE, COM UMA CABEÇA INJETORA MARCA MEDRAD, MODELO MARK PROVIS.	304	R\$ 55,60	R\$ 16.902,38
SERINGA DESCARTÁVEL 150ML, TRANSPARENTE, P/ BOMBA INJETORA DE CONTRASTE PARA ANGIÓGRAFO (ANGIOMAT ILLUMENA) .TOMBAMENTO: 175792B - SÉRIE:CO319C712C.	238	R\$ 41,08	R\$ 9.777,50
SERINGA PERFUSORA 50/60 ML,DESCARTÁVEL, COMPATIVEL COM A BOMBA DE SERINGA INJECTOMAT MC AGILIA DA FRESENIUS KABICOM BICO LUER LOCK CENTRAL POLIPROPILENO TRANSP. ATÓXICO, APIROGÊNICA.	1.230	R\$ 2,47	R\$ 3.043,50
FITAS DE GLICEMIA COM GLICOSIMETRO EM COMODATO			R\$ 83.158,88
TIRA REATIVA PARA DOSAGEM DE GLICEMIA EM SANGUE FRESCO	256.181	R\$ 0,32	R\$ 83.158,88
LENTE E MATERIAIS PARA OFTALMOLOGIA			R\$ 1.030.305,30
CÂMARA DE TESTE, PARA PONTEIRA DE IRRIGAÇÃO E ASPIRAÇÃO RETA,	20	R\$ 240,00	R\$ 4.800,00
FAIXA, SILICONE, Nº 240, CIRURGIA DE RETINA, DESCARTÁVEL, ESTÉRIL	10	R\$ 165,00	R\$ 1.650,00
FIBRA ÓPTICA DE ENDOILUMINAÇÃO PARA USO EM CIRURGIA DE RETINA E VITREO 23G OU25G, TIPO CHANDELIER. DESCARTÁVEL. ESTÉRIL. EMBALAGEM COM ABERTURAASSÉPTICA, CONTENDO IDENTIFICAÇÃO DO PRODUTO, VALIDADE, LOTE E REGISTRO NAANVISA. COMPATIVEL COM EQUI	13	R\$ 985,79	R\$ 12.815,33
INJETOR PARA IMPLANTE DE LENTE INTRA OCULAR, DOBRÁVEL	193	R\$ 29,53	R\$ 5.698,84

KIT CIRÚRGICO PARA FACOEMULSIFICAÇÃO, CONTENDO MINIMAMENTE: CASSETE DE BOLSA DE DRENAGEM, KIT DE LINHA DE ASPIRAÇÃO/IRRIGAÇÃO, CAMPO CIRÚRGICO ESTÉRIL PARA PAINEL FRONTAL, CÂMARA DE TESTE, CHAVE PARA PONTEIRA DE I/A, 02 (DUAS) LUVAS DE IRRIGAÇÃO COMP	108	R\$ 555,97	R\$ 60.045,24
KIT P/ VITRECTOMIA 5000 A 16000 CORTES P/ MIN. (CPM) VALVULADO CONTENDO CASSETE COMBINADO E SONDA DE VITRECTOMIA 23 G; LINHAS DE INFUSÃO E IRRIGAÇÃO; 02 LUVAS DE INFUSÃO PARA INCISÃO 2,75MM ROXA; CHAVE PARA PONTEIRA DE I/A; 01 SACO COLETOR ;01CÂNUL	83	R\$ 3.522,44	R\$ 292.362,62
KIT PARA VITRECTOMIA COM CAPACIDADE MÁXIMA DE CORTE COMPREENDIDA MINIMAMENTE ENTRE 5000 A 16000 CORTES POR MINUTO (CPM) VALVULADO CONTENDO CASSETE E SONDA DE VITRECTOMIA 23 G; 01 SACO COLETOR; 01 CÂNULA DE INFUSÃO 23G; 03 TROCATERES BISELADOS 23G;	20	R\$ 3.391,64	R\$ 67.832,75
LÂMINA DE TRÉPANO LONGA, 8,0 MM,P/ TRANSPLANTE DE CórNEA, AUTOCLAVÁVEL, TAMANHO MARCADO NA LÂMINA.	11	R\$ 572,00	R\$ 6.292,00
LÂMINA DE TRÉPANO LONGA, 7,5 MM, P/ TRANSPLANTE DE CórNEA, AUTOCLAVÁVEL, TAMANHO MARCADO NA LÂMINA	15	R\$ 572,00	R\$ 8.580,00
LÂMINA DE TRÉPANO LONGA, 8,25 MM, P/ TRANSPLANTE DE CórNEA, AUTOCLAVÁVEL, TAMANHO MARCADO NA LÂMINA – EMBALAGEM INDIVIDUAL EM MATERIAL QUE GARANTA A INTEGRIDADE DO PRODUTO ATÉ SUA UTILIZAÇÃO.	4	R\$ 572,00	R\$ 2.288,00
LÂMINA DE TRÉPANO LONGA, P/ TRANSPLANTE DE CórNEA, 8,5 MM, AUTOCLAVÁVEL, TAMANHO MARCADO NA LÂMINA	20	R\$ 572,00	R\$ 11.440,00
LENTE HIDROFÍLICA,INTRAOCULAR, ACRÍLICO DOBRÁVEL, DIÂMETRO DA ÓPTICA 6,0 A 6,2MM; DIÂMETRO 10,5 A 11,0 MM, CONSTANTE SUPERIOR OU IGUAL A 118,0 DIOPTRIAS ENTRE +05.00 A +35.00 BORDA QUADRADA POSTERIOR,BICONVEXA,LIVRE DE ABERRAÇÕES, BIOCMPATÍVEL,COM A	24	R\$ 601,23	R\$ 14.429,52
LENTE HIDROFÓBICA INTRAOCULAR, ACRÍLICO DOBRÁVEL, DIÂMETRO ENTRE 6,0 E 6,4 MM, CONSTANTE SUPERIOR A 118,0 GRAUS ENTRE 18 A 18,5° DPT, CÂMARA POSTERIOR, PEÇA ÚNICA, BICONVEXA.	43	R\$ 150,38	R\$ 6.466,34
LENTE HIDROFÓBICA INTRAOCULAR, ACRÍLICO DOBRÁVEL, DIÂMETRO ENTRE 6,0 E 6,4 MM, CONSTANTE SUPERIOR A 118,0 GRAUS ENTRE 28 A 28,5° DPT, CÂMARA POSTERIOR, PEÇA ÚNICA, BICONVEXA.	67	R\$ 202,54	R\$ 13.570,04
LENTE HIDROFÓBICA INTRAOCULAR, ACRÍLICO DOBRÁVEL, DIÂMETRO ENTRE 6,0 E 6,4 MM, CONSTANTE SUPERIOR A 118,0 GRAUS ENTRE 7 A 7,5° DPT, CÂMARA POSTERIOR, PEÇA ÚNICA, BICONVEXA	1	R\$ 230,00	R\$ 230,00
LENTE HIDROFÓBICA INTRAOCULAR, ACRÍLICO DOBRÁVEL, DIÂMETRO ENTRE 6,6 E 6,4 MM, CONSTANTE SUPERIOR A 118,0 GRAUS ENTRE 16 A 16,5° DPT, CÂMARA POSTERIOR, PEÇA ÚNICA, BICONVEXA.	14	R\$ 214,71	R\$ 3.006,00
LENTE HIDROFÓBICA. INTRAOCULAR, ACRÍLICO DOBRÁVEL, DIÂMETRO ENTRE 5,5 E 6,0 MM, CONSTANTE SUPERIOR A 118,0 GRAUS ENTRE 0 A +9 DPT, CÂMARA POSTERIOR, PEÇA ÚNICA, BICONVEXA	7	R\$ 322,00	R\$ 2.254,00
LENTE INTRA OCULAR 20.50° RÍGIDA	15	R\$ 66,91	R\$ 1.003,68
LENTE INTRA OCULAR 22.50° RÍGIDA	2	R\$ 46,00	R\$ 92,00
LENTE INTRA OCULAR 23.50° RÍGIDA	1	R\$ 46,00	R\$ 46,00
LENTE INTRA OCULAR 25.50° RÍGIDA, EM PMMA, TRÊS PEÇAS, CÂMARA POSTERIOR, DIÂMETRO 7,0 MM; CONSTANTE	1	R\$ 545,00	R\$ 545,00
LENTE INTRA OCULAR DOBRÁVEL DE 05 A 06MM PARA FACO 04.50	1	R\$ 185,00	R\$ 185,00

LENTE INTRA OCULAR DOBRÁVEL DE 05 A 06MM PARA FACO 05.00	1	R\$ 145,75	R\$ 145,75
LENTE INTRA OCULAR DOBRÁVEL DE 05 A 06MM PARA FACO 06.00	2	R\$ 218,14	R\$ 436,28
LENTE INTRA OCULAR DOBRÁVEL DE 05 A 06MM PARA FACO 08.00	1	R\$ 250,44	R\$ 250,44
LENTE INTRA OCULAR DOBRÁVEL DE 05 A 06MM, PARA FACO 26.50, MATERIAL ACRÍLICO HIDROFÍLICO/HIDROFÓBICO	57	R\$ 204,63	R\$ 11.664,02
LENTE INTRA OCULAR DOBRÁVEL DE 05 A 06MM, PARA FACO 27.00, MATERIAL ACRÍLICO HIDROFÍLICO	34	R\$ 193,36	R\$ 6.574,15
LENTE INTRA OCULAR DOBRÁVEL DE 05 A 06MM, PARA FACO 29.00, MATERIAL ACRÍLICO HIDROFÍLICO/HIDROFÓBICO	7	R\$ 204,04	R\$ 1.428,28
LENTE INTRA OCULAR DOBRÁVEL, P/ FACO 10.50°, MATERIAL ACRÍLICO HIDROFÍLICO, DIÂM. ENTRE 6,0 A 6,4MM	1	R\$ 123,49	R\$ 123,49
LENTE INTRA OCULAR DOBRÁVEL, P/ FACO 11.00°, MATERIAL ACRÍLICO HIDROFÓBICO, DIÂM. ENTRE 6,0 A 6,4MM	4	R\$ 199,54	R\$ 798,16
LENTE INTRA OCULAR DOBRÁVEL, P/ FACO 12.00°, MATERIAL ACRÍLICO HIDROFÓBICO, DIÂM. ENTRE 6,0 A 6,4MM	5	R\$ 198,69	R\$ 993,43
LENTE INTRA OCULAR DOBRÁVEL, P/ FACO 13.50°, MATERIAL ACRÍLICO HIDROFÍLICO/HIDROFÓBICO, DIÂMETRO	8	R\$ 152,65	R\$ 1.221,16
LENTE INTRA OCULAR DOBRÁVEL, P/ FACO 14°, MATERIAL ACRÍLICO HIDROFÍLICO/HIDROFÓBICO, DIÂMETRO	9	R\$ 160,78	R\$ 1.447,00
LENTE INTRA OCULAR DOBRÁVEL, P/ FACO 15.50°, MATERIAL ACRÍLICO HIDROFÍLICO, DIÂMETRO	9	R\$ 165,78	R\$ 1.492,04
LENTE INTRA OCULAR DOBRÁVEL, P/ FACO 17.50°, MATERIAL ACRÍLICO HIDROFÍLICO/HIDROFÓBICO, DIÂMETRO	27	R\$ 170,52	R\$ 4.604,01
LENTE INTRA OCULAR DOBRÁVEL, P/ FACO 19.50°, MATERIAL ACRÍLICO HIDROFÍLICO/HIDROFÓBICO, DIÂMETRO	63	R\$ 166,11	R\$ 10.465,24
LENTE INTRA OCULAR DOBRÁVEL, P/ FACO 20.50°, MATERIAL ACRÍLICO HIDROFÍLICO, DIÂMETRO	98	R\$ 210,63	R\$ 20.641,86
LENTE INTRA OCULAR DOBRÁVEL, P/ FACO 21°, MATERIAL ACRÍLICO HIDROFÍLICO/HIDROFÓBICO, DIÂMETRO	93	R\$ 214,68	R\$ 19.965,00
LENTE INTRA OCULAR DOBRÁVEL, P/ FACO 22°, MATERIAL ACRÍLICO HIDROFÍLICO, DIÂMETRO	307	R\$ 212,92	R\$ 65.367,08
LENTE INTRA OCULAR DOBRÁVEL, P/ FACO 23°, MATERIAL ACRÍLICO HIDROFÍLICO, DIÂMETRO	167	R\$ 216,09	R\$ 36.086,45
LENTE INTRA OCULAR DOBRÁVEL, P/ FACO 24°, MATERIAL ACRÍLICO HIDROFÍLICO, DIÂMETRO	185	R\$ 212,40	R\$ 39.293,17
LENTE INTRA OCULAR DOBRÁVEL, P/ FACO 25°, MATERIAL ACRÍLICO HIDROFÍLICO/HIDROFÓBICO, DIÂMETRO	108	R\$ 203,30	R\$ 21.956,08
LENTE INTRA OCULAR DOBRÁVEL, P/ FACO 31°, MATERIAL ACRÍLICO HIDROFÓBICO, DIÂMETRO	4	R\$ 330,00	R\$ 1.320,00
LENTE INTRA OCULAR PARA FIXAÇÃO ESCLERAL, 20,5 DIOPTRIAS, DIÂMETRO ÓPTICO DE 6,5 A 7 MM,	1	R\$ 306,50	R\$ 306,50
LENTE INTRA OCULAR RÍGIDA, FIXAÇÃO ESCLERAL, 25° POLÍMERO DE METACRILATO, DIOPTRIA, DIÂMETRO	2	R\$ 204,56	R\$ 409,12
LENTE INTRA OCULAR RÍGIDA, FIXAÇÃO ESCLERAL, POLÍMERO DE METACRILATO, GRAU 24,50 DIOPTRIA, DIÂMETRO	1	R\$ 259,76	R\$ 259,76
LENTE INTRAOCULAR DOBRÁVEL DE ACRÍLICO HIDROFÓBICO DE CAMARA POSTERIOR COM DIOPTRIAS DE 10,0 A 30,0	18	R\$ 216,83	R\$ 3.902,99
LENTE INTRAOCULAR DOBRÁVEL, MATERIAL ACRÍLICO HIDROFÍLICO.	1	R\$ 94,00	R\$ 94,00
LENTE INTRAOCULAR RÍGIDA (NÃO DOBRÁVEL), POLÍMERO DE METACRILATO, DIÂMETRO 6,5 A 7 MM, CONSTANTE SUPERIOR A 118,0 GRAUS, DIOPTRIAS DIVERSAS, CÂMARA POSTERIOR, PEÇA ÚNICA, BICONVEXA.	17	R\$ 128,52	R\$ 2.184,79

LENTE INTRAOCULAR RÍGIDA (NÃO DOBRÁVEL), POLÍMERO DE METACRILATO, DIÂMETRO 6,5 A 7 MM, CONSTANTE SUPERIOR A 118,0 GRAUS, DIOPTRIAS DIVERSAS, CÂMARA POSTERIOR, TRÊS PEÇAS, BICONVEXA.	6	R\$ 165,10	R\$ 990,57
LENTE INTRAOCULAR RÍGIDA (NÃO DOBRÁVEL), POLÍMERO DE METACRILATO, DIÂMETRO 7 MM, CONSTANTE SUPERIOR A 118,0 GRAUS FAIXA DE DIOPTRIA (INTERVALOS DE 1,00D): -10,00D A +9,00D E +29,00D A +35,00D, CÂMARA POSTERIOR, PEÇA ÚNICA, BICONVEXA.	1	R\$ 243,40	R\$ 243,40
LENTE INTRAOCULAR RÍGIDA PARA FIXAÇÃO EXCLERAL. MATERIAL EM POLÍMERO DE METACRILATO, DIÂMETRO 6,5 A 7,0 MM, CONSTANTE 118,0 A 118,7, DIOPTRIAS VARIADAS.	41	R\$ 154,14	R\$ 6.319,80
LENTE INTRAOCULAR, DOBRÁVEL, EM SILICONE OU ACRÍLICO, ZONA OPTICA 6.0MM, DIÂMETRO TOTAL 13.0 MM, CONSTANTE SUPERIOR A 118,0 GRAUS, DIOPTRIAS +14,0 CÂMARA POSTERIOR, TRÊS PEÇAS, BICONVEXA. MATERIAL BIOCAMPATÍVEL, COM ABSORÇÃO SEGURA DE RAIOS UV, ATÓX	1	R\$ 210,00	R\$ 210,00
LENTE INTRAOCULAR, DOBRÁVEL, EM SILICONE OU ACRÍLICO, ZONA OPTICA 6.0MM, DIÂMETRO TOTAL 13.0 MM, CONSTANTE SUPERIOR A 118,0 GRAUS, DIOPTRIAS +15,0 OU +15,5 CÂMARA POSTERIOR, TRÊS PEÇAS, BICONVEXA. MATERIAL BIOCAMPATÍVEL, COM ABSORÇÃO SEGURA DE RAIOS	1	R\$ 210,00	R\$ 210,00
LENTE INTRAOCULAR, DOBRÁVEL, EM SILICONE OU ACRÍLICO, ZONA OPTICA 6.0MM, DIÂMETRO TOTAL 13.0 MM, CONSTANTE SUPERIOR A 118,0 GRAUS, DIOPTRIAS 21,50 CÂMARA POSTERIOR, TRÊS PEÇAS, BICONVEXA. MATERIAL BIOCAMPATÍVEL, COM ABSORÇÃO SEGURA DE RAIOS UV, ATÓX	1	R\$ 210,00	R\$ 210,00
LENTE INTRAOCULAR, EM METACRILATO DOBRÁVEL, DIÂMETRO ENTRE 5,5 E 6,0 MM, CONSTANTE SUPERIOR A 118,5 GRAUS ENTRE +10 A +30 DPT, CÂMARA POSTERIOR, PEÇA ÚNICA, BICONVEXA.	95	R\$ 226,00	R\$ 21.470,00
LENTE OFTALMOLÓGICA PARA VITRECTOMIA 0.82X	1	R\$ 6.630,00	R\$ 6.630,00
LENTE OFTALMOLÓGICA PARA VITRECTOMIA 1.5X	1	R\$ 5.200,00	R\$ 5.200,00
LENTE PARA SIMBLÉFARO COM FURO CENTRAL, TAMANHO PEQUENO, DIÂMETRO 12 MM, EM POLÍMERO DE METACRILATO, PARA EVITAR A ADERÊNCIA DA PÁLPEBRA AO GLOBO OCULAR. ESTÉRIL.	2	R\$ 269,99	R\$ 539,98
LENTE USO OFTALMOLÓGICO, PARA SIMBLÉFARO, COM FURO CENTRAL, TAMANHO GRANDE, EM POLIMETILMETACRILATO	2	R\$ 184,36	R\$ 368,72
PONTEIRA DE IRRIGAÇÃO E ASPIRAÇÃO 20 A 23 G CURVA 30 GRAUS 2,8MM (+/- -0,05), EM AÇO INOXIDÁVEL ESTERILIZÁVEL EMBALAGEM COM DADOS DE IDENTIFICAÇÃO E PRAZO DE VALIDADE. PRODUTO DEVE ATENDER A LEGISLAÇÃO SANITÁRIA VIGENTE. COMPATÍVEL COM EQUIPAME	28	R\$ 1.470,11	R\$ 41.163,08
PONTEIRA DE USO OFTALMOLÓGICO, DE IRRIGAÇÃO, 20 A 23 G, CURVA 30 GRAUS, 2,8MM (+/- 0,05), EM AÇO INOXIDÁVEL, ESTERILIZÁVEL, EMBALAGEM COM DADOS DE IDENTIFICAÇÃO E PRAZO DE VALIDADE. PRODUTO DEVE ATENDER A LEGISLAÇÃO SANITÁRIA VIGENTE. COMPATÍVEL COM EQUIPA	12	R\$ 2.962,94	R\$ 35.555,29
PONTEIRA DE USO OFTALMOLÓGICO, PARA CANETA DE FACOEMULSIFICAÇÃO 21 A 23 G, 0,9 MM. E LIGA DE TITÂNIO. EMBALAGEM INTERNA INDIVIDUAL COM ABERTURA EM PÉTALA E ASSÉPTICA. EMBALAGEM COM ABERTURA ASSÉPTICA, CONTENDO IDENTIFICAÇÃO DO PRODUTO, VALIDADE, LOTE	9	R\$ 682,21	R\$ 6.139,89
PONTEIRA DE USO OFTALMOLÓGICO, PONTA RETA PARA CANETA DE FACOEMULSIFICAÇÃO 20 G, EM TITÂNIO. ESTERILIZÁVEL.	1	R\$ 4.165,00	R\$ 4.165,00
PONTEIRA DE USO OFTALMOLÓGICO, PONTA RETA PARA CANETA DE FACOFRAGMENTAÇÃO 23G 0,9MM EM TITÂNIO ESTERILIZÁVEL, EMBALAGEM INTERNA INDIVIDUAL COM ABERTURA EM PÉTALA E ASSÉPTICA. EMBALAGEM EXTERNA COM ABERTURA ASSÉPTICA, CONTENDO IDENTIFICAÇÃO DPO PRODUT	5	R\$ 2.238,99	R\$ 11.194,96

PUNCH, APLICAÇÃO PARA Córnea Doadora, Di Metro 6,25 mm, Aço Inoxidável Embalagem Estéril, Individual.	6	R\$ 1.305,00	R\$ 7.830,00
PUNCH, APLICAÇÃO PARA Córnea Doadora, Di Metro 6,50 mm, Aço Inoxidável Embalagem Estéril, Individual.	6	R\$ 1.305,00	R\$ 7.830,00
PUNCH, APLICAÇÃO PARA Córnea Doadora, Di Metro 6,75 mm, Aço Inoxidável Embalagem Estéril, Individual.	6	R\$ 997,00	R\$ 5.982,00
PUNCH, APLICAÇÃO PARA Córnea Doadora, Di Metro 7,0 mm, Aço Inoxidável Embalagem Estéril, Individual.	10	R\$ 997,00	R\$ 9.970,00
PUNCH, APLICAÇÃO PARA Córnea Doadora, Di Metro 7,25 mm, Aço Inoxidável Embalagem Estéril, Individual.	10	R\$ 997,00	R\$ 9.970,00
PUNCH, APLICAÇÃO PARA Córnea Doadora, Di Metro 7,50 mm, Aço Inoxidável Embalagem Estéril, Individual.	10	R\$ 997,00	R\$ 9.970,00
PUNCH, APLICAÇÃO PARA Córnea Doadora, Di Metro 7,75 mm, Aço Inoxidável Embalagem Estéril, Individual.	10	R\$ 997,00	R\$ 9.970,00
PUNCH, APLICAÇÃO PARA Córnea Doadora, Di Metro 8 mm, Aço Inoxidável Embalagem Estéril, Individual.	10	R\$ 997,00	R\$ 9.970,00
PUNCH, APLICAÇÃO PARA Córnea Doadora, Di Metro 8,25 mm, Aço Inoxidável Embalagem Estéril, Individual.	10	R\$ 926,00	R\$ 9.260,00
PUNCH, APLICAÇÃO PARA Córnea Doadora, Di Metro 8,50 mm, Aço Inoxidável Embalagem Estéril, Individual.	10	R\$ 997,00	R\$ 9.970,00
PUNCH, APLICAÇÃO PARA Córnea Doadora, Di Metro 8,75 mm, Aço Inoxidável Embalagem Estéril, Individual.	10	R\$ 997,00	R\$ 9.970,00
PUNCH, APLICAÇÃO PARA Córnea Doadora, Di Metro 9 mm, Aço Inoxidável Embalagem Estéril, Individual.	10	R\$ 997,00	R\$ 9.970,00
PUNCH, APLICAÇÃO PARA Córnea Doadora, Di Metro 9,50 mm, Aço Inoxidável Embalagem Estéril, Individual.	10	R\$ 997,00	R\$ 9.970,00
MATERIAIS HOSPITALARES DE USO GERAL			R\$ 4.200.000,00
ABAIXADOR DE LINGUA, PACOTE C/ 100 UND	225	R\$ 7,00	R\$ 1.575,00
ABSORVENTE HIGIÊNICO, TIPO HOSPITALAR, FORMATO LONGO, HIPOALÉRGICO, MACIO, ALTA CAPACIDADE DE ABSORÇ	14.589	R\$ 0,57	R\$ 8.355,87
ALGODÃO HIDRÓFILO DE 500 GR	15.115	R\$ 13,69	R\$ 206.964,60
ALGODÃO HIDRÓFILO EM BOLA	15.982	R\$ 3,60	R\$ 57.540,79
ALGODÃO HIDRÓFILO, TIPO ROLETE, USO ODONTOLÓGICO, Nº 02 (30 A 32G), PACOTE COM 100 UNIDADES - EMBALAGEM INDIVIDUAL COM DADOS DE IDENTIFICAÇÃO.	91	R\$ 5,36	R\$ 487,76
ALMOFADA GRANDE ANTI-ESCARA EM GEL. TAMANHO 15 X 40 X 40 CM.	25	R\$ 3.000,00	R\$ 75.000,00
ALMOFADA PEQUENA ANTI-ESCARA EM GEL. TAMANHO 10 X 40 X 40 CM.	5	R\$ 2.300,00	R\$ 11.500,00

ANUSCÓPIO FECHADO, COMPOSTO POR TRÊS PARTES: CORPO, ÊMBOLO E PONTEIRA DO ÊMBOLO, COM FENESTRA E SEM REBARBAS. MATERIAL TRANSPARENTE, EM POLIESTIRENO CRISTAL ATÓXICO. DIMENSÕES: DIÂMETRO PROXIMAL: 35 (+V-5 MM), DIÂMETRO DISTAL 18 (+V-2 MM), COMPRIME	100	R\$ 3,48	R\$ 348,00
ANUSCÓPIO FECHADO, COMPOSTO POR TRÊS PARTES: CORPO, ÊMBOLO E PONTEIRA DO ÊMBOLO, SEM FENESTRA E SEM REBARBAS. CONSTITUÍDO POR MATERIAL TRANSPARENTE, EM POLIESTIRENO CRISTAL ATÓXICO. DIMENSÕES: DIÂMETRO PROXIMAL: 35 (+/-5 MM), DIÂMETRO DISTAL 18 (+/-2	4.653	R\$ 3,15	R\$ 14.672,46
APARELHO DE BARBEAR DESCARTÁVEL	7.560	R\$ 0,78	R\$ 5.884,29
APOIO ANATOMICO PARA BRAÇO EM GEL POLIMERO CONSISTENTE RECOBERTO COM FILME SOLDADO PU DE ALTA RESISTENCIA, RADIOTRASPARENTE. TAMANHO 50 X 15 X 5 CM.	27	R\$ 1.980,00	R\$ 53.460,00
APOIO DE CABEÇA CIRCULAR ABERTO EM GEL VISCOELASTICO. TAMANHO 08 X 2,0 X 2,2 CM.	2	R\$ 780,00	R\$ 1.560,00
APOIO DE CABEÇA CIRCULAR ABERTO EM GEL VISCOELASTICO. TAMANHO 14 X 3,5 X 3,0 CM.	2	R\$ 800,00	R\$ 1.600,00
APOIO DE CABEÇA CIRCULAR ABERTO EM GEL VISCOELASTICO. TAMANHO 17 X 5 X 4,5 CM.	2	R\$ 1.300,00	R\$ 2.600,00
APOIO DE CABEÇA CIRCULAR ABERTO EM GEL VISCOELASTICO. TAMANHO 24 X 8 X 4,5 CM.	27	R\$ 1.116,00	R\$ 30.132,00
APOIO DE CABEÇA CIRCULAR FECHADO EM GEL VISCOELASTICO. TAMANHO 17 X 5 X 4,5 CM.	2	R\$ 940,00	R\$ 1.880,00
APOIO DE CABEÇA CIRCULAR FECHADO EM GEL VISCOELASTICO. TAMANHO 24 X 8 X 4,5 CM.	8	R\$ 896,92	R\$ 7.175,38
ATADURA DE ALGODAO ORTOPEDICA 15CM	1.854	R\$ 0,76	R\$ 1.416,58
ATADURA DE ALGODAO ORTOPEDICA 20CM	774	R\$ 1,06	R\$ 822,31
ATADURA DE ALGODAO ORTOPEDICA 10CM	1.591	R\$ 0,53	R\$ 835,89
ATADURA DE CREPE 06CM	2.477	R\$ 0,34	R\$ 844,96
ATADURA DE CREPE 10CM	10.699	R\$ 0,50	R\$ 5.331,57
ATADURA DE CREPE 12CM	8.293	R\$ 0,57	R\$ 4.762,90
ATADURA DE CREPE 15CM	15.320	R\$ 0,62	R\$ 9.460,39
ATADURA DE CREPE 20CM	6.480	R\$ 0,85	R\$ 5.524,52
ATADURA DE CREPE 25CM	2.521	R\$ 1,17	R\$ 2.947,25
ATADURA DE GESSO 10CM	1.226	R\$ 1,89	R\$ 2.319,41
ATADURA DE GESSO 15CM	306	R\$ 2,61	R\$ 799,67
ATADURA DE GESSO 20CM	961	R\$ 4,38	R\$ 4.209,34
BABADOR DESCARTÁVEL, USO ODONTOLÓGICO, 100% FIBRA DE POLIETILENO, COR BRANCA, IMPERMEÁVEL,	11	R\$ 15,42	R\$ 169,62
BANDAGEM ADESIVA ELASTICA TAMANHO DE 7,5 CM DE LARGURA X 4,5 M DE COMPRIMENTO, MICROPOROSO	15	R\$ 50,79	R\$ 761,85
BISTURI DESCARTAVEL ANGULADO 2,75 MM	1.979	R\$ 17,92	R\$ 35.456,33
BISTURI DESCARTÁVEL Nº 11, COM DISPOSITIVO DE SEGURANÇA, LÂMINA EM AÇO INOXIDÁVEL OU AÇO CARBONO	16.031	R\$ 2,03	R\$ 32.564,04

BISTURI DESCARTÁVEL Nº 15, COM DISPOSITIVO DE SEGURANÇA, LÂMINA EM AÇO INOXIDÁVEL OU AÇO CARBONO,	15.516	R\$ 2,00	R\$ 30.964,14
BISTURI DESCARTÁVEL Nº 20, COM DISPOSITIVO DE SEGURANÇA, LÂMINA EM AÇO INOXIDÁVEL OU AÇO CARBONO,	110	R\$ 1,50	R\$ 165,00
BISTURI DESCARTÁVEL Nº 22, COM DISPOSITIVO DE SEGURANÇA, LÂMINA EM AÇO INOXIDÁVEL OU AÇO CARBONO	4.670	R\$ 2,01	R\$ 9.370,15
BISTURI DESCARTÁVEL Nº 23, COM DISPOSITIVO DE SEGURANÇA, LÂMINA EM AÇO INOXIDÁVEL OU AÇO CARBONO	1.034	R\$ 1,61	R\$ 1.666,52
BISTURI DESCARTÁVEL Nº 24, COM DISPOSITIVO DE SEGURANÇA, LÂMINA EM AÇO INOXIDÁVEL OU AÇO CARBONO	16.872	R\$ 2,02	R\$ 34.109,36
BISTURI DESCARTÁVEL, ESTÉRIL, USO OFTALMOLÓGICO, LÂMINA TIPO CRESCENTE, 2,0 MM ANGULAR (66°)	215	R\$ 43,59	R\$ 9.371,52
BISTURI DESCARTÁVEL, RETO 15° USO OFTALMOLÓGICO	1.978	R\$ 25,80	R\$ 51.040,06
BOBINA PAPEL IMPRESSORA, TIPO PAPEL TÉRMICO, COR AMARELA OU PALHA OU BRANCA, COMP. 40M X 80CM LARGUR	725	R\$ 4,70	R\$ 3.406,49
BOCAL AUTOCLAVÁVEL COM APLICAÇÃO EM ENDOSCOPIA, ANATÔMICO COM PRESILHA ELÁSTICA REGULÁVEL, MATERIAL EM PLÁSTICO RESISTENTE, EMBALAGEM INDIVIDUAL, ATÓXICO, USO INFANTIL.	8	R\$ 68,64	R\$ 549,10
BOCAL DESCARTAVEL COM TURBINA PARA ESPIRÔMETRIA	3.589	R\$ 34,62	R\$ 124.251,65
BOLSA PARA ACONDICIONAMENTO E TRANSPORTE DE ÓRGÃOS PARA TRANSPLANTE, CONFECCIONADA EM PLÁSTICO ATÓXICO, ESTÉRIL, INCOLOR, NITIDAMENTE TRANSPARENTE, MEDINDO APROXIMADAMENTE 25CM X 35CM.	35	R\$ 35,00	R\$ 1.225,00
BOLSA PARENTERAL, EM EVA 250ML A 300ML COM ALÇA PARA SUSTENTAÇÃO, PROTETORES, TUBOS DE CONEXÃO, INJETOR LATERAL AUTO-CICATRIZANTE, PINÇA CLAMP, SITEMA FECHADO, ESTÉRIL , ATÓXICA, APIROGÊNICA, COM (KIT BOLSA E EQUIPO DE TRANSFERÊNCIA)COM ENCAIXE TIP	3.500	R\$ 23,67	R\$ 82.843,76
BOLSA PARENTERAL, EM EVA 500ML COM ALÇA PARA SUSTENTAÇÃO, PROTETORES, TUBOS DE CONEXÃO, INJETOR LATERAL AUTO-CICATRIZANTE, PINÇA CLAMP, SITEMA FECHADO, ESTÉRIL , ATÓXICA, APIROGÊNICA, COM (KIT BOLSA E EQUIPO DE TRANSFERÊNCIA)COM ENCAIXE TIPO MACHO/	100	R\$ 21,45	R\$ 2.145,00
BOLSA PRESSÓRICA P/ FRASCO DE 500ML DE SORO, SINTÉTICA, IMPERMEÁVEL, COM MANÔMETRO DE ALTA PRECISÃO	75	R\$ 658,76	R\$ 49.406,82
BORRACHA TUBO Nº 200 (PARA GARROTE)	60	R\$ 3,32	R\$ 199,35
CAIXA ORGANIZADORA COM 3 COMPARTIMENTOS BANDEJA PLÁSTICA REMOVÍVEL, TRAVA MEDINDO (AXLXC)16X16X31CM	10	R\$ 75,00	R\$ 750,00
CAL SODADA 4,5KG	161	R\$ 156,88	R\$ 25.257,15
CANETA DERMATOLÓGICA PONTA FINA ESTÉRIL	119	R\$ 13,89	R\$ 1.653,20
CANETA PARA BISTURI MONOPOLAR COMANDO MANUAL AUTOCLAVÁVEL, CABO FIXO COM CONECTOR 03 PINOS	195	R\$ 123,08	R\$ 24.000,08
CAPA ESTÉRIL P/ MICROSCÓPIO CIRÚRGICO, 2,15M, COMPATÍVEL A TODOS MICROSCÓPIOS COM VISOR P/ OBJETIVA	226	R\$ 29,43	R\$ 6.650,70

CAPA PARA CABO DE VIDEOLAPAROSCÓPIO, CONFECCIONADA EM POLIETILENO TRANSPARENTE, MEDINDO 12,5 CM DE LARGURA X 2,5 M DE COMPRIMENTO, ATÓXICO, ESTÉRIL, DESCARTÁVEL.	7.316	R\$ 2,04	R\$ 14.908,16
COLCHAO PNEUMATICO INFLAVEL COM COMPRESSOR DE AR	20	R\$ 243,86	R\$ 4.877,21
COLETOR DE AMOSTRA PARA BRONCOSCOPIA	2.581	R\$ 5,77	R\$ 14.889,09
COLETOR DE FEZES, COM ESPÁTULA, DESCARTÁVEL, CAPACIDADE 80ML	9.558	R\$ 0,33	R\$ 3.132,49
COLETOR DE FEZES, COM ESPÁTULA, DESCARTÁVEL, CAPACIDADE 80ML,	453	R\$ 0,35	R\$ 159,05
COLETOR DE URINA PARA INCONTINÊNCIA URINARIA COM PRESERVATIVO CAP. 1200ML.	114	R\$ 4,60	R\$ 524,40
COLETOR DE URINA INFANTIL FEMININO	2.330	R\$ 0,58	R\$ 1.341,24
COLETOR DE URINA INFANTIL MASCULINO	1.770	R\$ 0,52	R\$ 922,24
COLETOR DE URINA SISTEMA ABERTO, CAPACIDADE PARA 1200 (+/- 200) ML, DESCARTÁVEL, NÃO ESTÉRIL	19.568	R\$ 4,06	R\$ 79.416,76
COLETOR DE URINA SISTEMA FECHADO INFANTIL	545	R\$ 24,34	R\$ 13.264,24
COLETOR DE URINA, SISTEMA FECHADO, CAPACIDADE DE 2000 ML: ADULTO, BOLSA PLÁSTICA RESISTENTE.	7.131	R\$ 3,80	R\$ 27.122,05
COLETOR UNIVERSAL DESCARTÁVEL ESTERIL	9.286	R\$ 0,38	R\$ 3.512,18
COMPRESSA ALGODONADA ESTÉRIL, TAMANHO 10 X 15 CM, CURATIVO CIRÚRGICO CONSTITUÍDO POR UMA MANTA DE ALGODÃO HIDRÓFOTO (NÃO ABSORVENTE) ISENTO DE IMPUREZAS E POR UMA MANTA DE ALGODÃO HIDRÓFILO (ABSORVENTE), AMBAS ENVOLTAS POR UM TECIDO DE GAZE HIDRÓFIL	15	R\$ 1,78	R\$ 26,70
COMPRESSA CIRÚRGICA, ESTÉRIL, DESCARTÁVEL, MEDINDO APROXIMADAMENTE 10 X 09 CM, COM ALÇA OU FITA RADIOPACA, COM MÍNIMO DE 18 CM. MATERIAL 100% ALGODÃO, 15 FIOS POR CM². COMPRESSA PRÉ LAVADAS, COM 4 CAMADAS, PACOTE COM 05 UNIDADES.	1.275	R\$ 2,15	R\$ 2.747,25
COMPRESSA CIRÚRGICA, ESTÉRIL, DESCARTÁVEL, MEDINDO APROXIMADAMENTE 25 A 30 X 28 A 33 CM, COM ALÇA E FITA RADIOPACA, COM MÍNIMO DE 18 CM, MATERIAL 100% ALGODÃO, 15 FIOS POR CM², COMPRESSA PRÉ LAVADAS, COM 4 CAMADAS FIXADAS ENTRE SI, NA COR BRANCA.EMB	208.249	R\$ 4,84	R\$ 1.007.590,42
COMPRESSA DE GAZE NÃO ESTÉRIL 7,5 X 7,5CM, PCT. COM 500 UNIDADES	87	R\$ 23,93	R\$ 2.081,91
COMPRESSA DE GAZE, ESTÉRIL, COM FIO RADIOPACO, TAM. 7,5 X 7,5 CM.	110.310	R\$ 0,55	R\$ 60.964,34
COMPRESSA DE GAZE, ESTÉRIL, SEM FIO RADIOPACO, TAM. 7,5 X 7,5 CM.	545.782	R\$ 0,47	R\$ 256.517,54
COMPRESSA NEUROCIRÚRGICA (COTTONOID'S)	418	R\$ 26,30	R\$ 10.994,56
CONECTOR DE USO MÉDICO PARA CONEXÃO E EXTENSÃO DE TRAQUEIA, 22MM X 15F, TUBULAR RETO, EM PLÁSTICO RESISTENTE, AUTOCLAVÁVEL, PARA APLICAÇÃO EM CIRCUITO VENTILATÓRIO.	3	R\$ 16,37	R\$ 49,11
CONECTOR EM Y	37	R\$ 36,05	R\$ 1.333,75
CONECTOR T PARA TRAQUEIA RESPIRATORIA TAMANHO UNIVERSAL	14	R\$ 17,14	R\$ 240,00
CONEXÃO ARTERIO VENOSA P/ INFUSAO PARENTERAL C/ 4 VIAS	25	R\$ 1,90	R\$ 47,50
CONEXÃO PARA INFUSÃO PARENTERAL 02 VIAS , USO NEONATAL/PEDIÁTRICA, TUBO FLEXÍVEL TRANSPARENTE EM PVC	1.200	R\$ 1,72	R\$ 2.064,00

CONEXÃO PARA INFUSAO PARENTERAL COM 2 VIAS, ADULTO, DESCARTÁVEL, ESTÉRIL	85.766	R\$ 0,30	R\$ 25.466,84
DIAFRAGMA DA VÁLVULA EXALATÓRIA, AUTOCLAVÁVEL, COMPATÍVEL COM RESPIRADOR/VENTILADOR DA MARCA DIXTAL	5	R\$ 188,32	R\$ 941,60
DISPOSITIVO PARA ACESSO VENOSO PERIFÉRICO (SCALP) Nº 19	109	R\$ 0,43	R\$ 46,72
DISPOSITIVO PARA ACESSO VENOSO PERIFÉRICO (SCALP) Nº 21	2.490	R\$ 0,36	R\$ 899,86
DISPOSITIVO PARA ACESSO VENOSO PERIFÉRICO (SCALP) Nº 23	33.431	R\$ 0,40	R\$ 13.373,68
DISPOSITIVO PARA ACESSO VENOSO PERIFÉRICO (SCALP) Nº 25	6.320	R\$ 0,39	R\$ 2.459,17
DISPOSITIVO PARA ACESSO VENOSO PERIFÉRICO (SCALP) Nº 27	109	R\$ 0,35	R\$ 38,15
DISPOSITIVO PARA INJEÇÃO/EXTRAÇÃO DE ÓLEO DE SILICONE 23G CONTENDO MINIMAMENTE: ADAPTADOR DE SERINGA VFC, COM DISPOSITIVO DE IDENTIFICAÇÃO DE RADIOFREQUÊNCIA, SERINGA DE 10 CC, TRAVA DE SERINGA, CÂNULA DE 23 G, EMBOLO DE 23 G.COMPATÍVEL COM EQUIPAMEN	6	R\$ 887,14	R\$ 5.322,83
DISPOSITIVO/ADAPTADOR PARA TRANSFERÊNCIA DE LÍQUIDOS ESTÉREIS EM SISTEMA FECHADO E IRRIGAÇÃO, MISTURA OU RECONSTITUIÇÃO DE DROGAS EM FRASCOS, SEM CONTATO COM O AMBIENTE EXTERNO, PONTA DUPLA PERFURANTE PADRÃO ISO COM PROTETOR, CONE LUER PROTETOR QUE	9.270	R\$ 0,56	R\$ 5.163,49
ESCOVA COM CERDA DE NYLON LONGA 10MM X 40CM PARA LIMPEZA DE INSTRUMENTAIS CANULADOS	36	R\$ 14,50	R\$ 522,00
ESCOVA COM CERDA DE NYLON LONGA 2,5MM X 50CM PARA LIMPEZA DE INSTRUMENTAIS CANULADOS	52	R\$ 14,50	R\$ 754,00
ESCOVA COM CERDA DE NYLON LONGA 4MM X 30CM PARA LIMPEZA DE INSTRUMENTAIS CANULADOS	50	R\$ 14,50	R\$ 725,00
ESCOVA COM CERDA DE NYLON LONGA 5MM X 30CM PARA LIMPEZA DE INSTRUMENTAIS CANULADOS	46	R\$ 14,50	R\$ 667,00
ESCOVA COM CERDA DE NYLON LONGA 5MM X 40CM PARA LIMPEZA DE INSTRUMENTAIS CANULADOS	46	R\$ 14,50	R\$ 667,00
ESCOVA COM CERDA DE NYLON LONGA 5MM X 61CM PARA LIMPEZA DE INSTRUMENTAIS CANULADOS	46	R\$ 14,50	R\$ 667,00
ESCOVA COM CERDAS DE NYLON, ARRENDONDADA, 14 X 19 CM, CABO TELESCÓPICO DE ALUMÍNIO, COMP. 120CM.	58	R\$ 14,50	R\$ 841,00
ESCOVA COM CERDAS EM NYLON PARA LIMPEZA DE RANHURAS, TAMANHO APROX. 04MM X 12MM X 08MM E CABO DE 12CM	60	R\$ 15,50	R\$ 930,00
ESCOVA DESCARTÁVEL PARA DEGERMAÇÃO SECA	188	R\$ 2,72	R\$ 511,36
ESCOVA ENDOCERVICAL ESTÉRIL	2.600	R\$ 0,46	R\$ 1.198,00
ESCOVA ESPECIAL P/ CME, TAMANHO APROXIMADO DE 170 X 25 MM E CABO 120 X 12 MM, CERDAS DENSAS	10	R\$ 62,00	R\$ 620,00
ESCOVA ESPECIAL P/ CME, TAMANHO APROXIMADO DE 78 X 17 X 10MM E CABO 22 CM, CERDAS FLEXÍVEIS EM NYLON	90	R\$ 23,84	R\$ 2.145,20
ESCOVA ESPECIAL P/ CME, TAMANHO APROXIMADO DE 78 X 17 X 25 MM E CABO 22 CM, CERDAS EXTRA FLEXÍVEIS	102	R\$ 24,80	R\$ 2.529,60
ESCOVA ESPECIAL PARA CME, PARA LIMPEZA DE RASPAS ACETABULARES COM CERDAS NAS DUAS EXTREMIDADES	10	R\$ 58,00	R\$ 580,00
ESFIGMOMANOMETRO ANALOGICO ANEROIDE USO ADOLESCENTE	24	R\$ 65,21	R\$ 1.565,10

ESFIGMOMANOMETRO ANALOGICO ANEROIDE USO ADULTO	40	R\$ 63,15	R\$ 2.526,00
ESFIGMOMANOMETRO ANALOGICO ANEROIDE USO ADULTO OBESO	6	R\$ 80,60	R\$ 483,60
ESFIGMOMANOMETRO ANALOGICO ANEROIDE USO INFANTIL/PEDIATRICO	2	R\$ 72,00	R\$ 144,00
ESPARADRAPO COMUM - 10CM X 4,5 METROS	16.457	R\$ 8,55	R\$ 140.732,40
ESPATULA DE AYRES	27	R\$ 8,60	R\$ 232,11
ESPECULO VAGINAL DESCARTAVEL MEDIO	2.905	R\$ 1,20	R\$ 3.472,05
ESPECULO VAGINAL DESCARTAVEL PEQUENO	4.304	R\$ 1,27	R\$ 5.482,34
ESPECULO VAGINAL, DESCARTAVEL GRANDE	1.100	R\$ 2,17	R\$ 2.390,80
ESTETOSCÓPIO ADULTO SIMPLES	47	R\$ 16,14	R\$ 758,47
ESTETOSCÓPIO BIAURICULAR COM 02 DIAFRAGMA	7	R\$ 16,20	R\$ 113,40
ESTOJO INSTRUMEN. CIRÚR. ACRÍLICO,PERFURADO,AUTOCLAVAVEL,TAMPA PERFURADA, MANTA INTERNA, 185X80X18MM	4	R\$ 222,20	R\$ 888,80
ESTOJO INSTRUMEN. CIRÚR. ACRÍLICO,PERFURADO,AUTOCLAVAVEL,TAMPA PERFURADA, MANTA INTERNA, 190X95X46MM	4	R\$ 385,60	R\$ 1.542,40
EXTENSOR OU PERFUSOR DE BAIXA COMPLACÊNCIA, COM PRIME REDUZIDO OU PERFUSOR, 20 CM.	6.004	R\$ 1,31	R\$ 7.845,56
EXTENSOR OU PERFUSOR DE BAIXA COMPLACÊNCIA, FOTOSSENSÍVEL, COM PRIME REDUZIDO, COMPRIMENTO MÍNIMO 120 CM	2.723	R\$ 2,28	R\$ 6.215,48
EXTENSOR PARA INJEÇÃO DE CONTRASTE RADIOLOGICO, COM VALVULA ANTI-REFLUXO, COMPRIMENTO DE 20CM APROXIMADAMENTE, MATERIAL PVC E SILICONE, COM CONECTORES LUER LOCK, ESTÉRIL, USO ÚNICO, COMPATÍVEL COM BOMBA INJETORA DE CONTRASTE PRESSÃO DE 300 PSI.	2.660	R\$ 3,75	R\$ 9.975,00
FAIXA DE SMARCH 15 CM	10	R\$ 30,77	R\$ 307,70
FAIXA DE SMARCH 20 CM	10	R\$ 40,00	R\$ 400,00
FAIXA SMARCH 10CM	50	R\$ 29,20	R\$ 1.460,00
FILTRO BACTERIANO E VIRAL TIPO HMEF, ESTÉRIL, USO PEDIÁTRICO.	754	R\$ 5,48	R\$ 4.132,16
FILTRO BACTERIOLÓGICO HEPA, PARA VENTILAÇÃO MECÂNICA (FILTRO MÁQUINA) /FILTRO PARA PROTEÇÃO DO VENTILADOR PULMONAR. COMPATÍVEL COM O VENTILADOR MECÂNICO DA MARCA MAQUET, MODELO DUO GUARD; EFICIÊNCIA BACTERIANA E VIRAL DE 99,99%.	3.234	R\$ 15,75	R\$ 50.935,50
FITA ADESIVA HOSPITALAR PARA PACOTE 19MM X 50M	17.245	R\$ 3,93	R\$ 67.817,94
FITA ADESIVA PARA MARCAÇÃO DE INSTRUMENTAL, COR: AZUL ESCURO, MEDIDA: 0,65 CM X 7,0 M, APROXIMADAMENTE	6	R\$ 54,34	R\$ 326,06
FITA ADESIVA PARA MARCAÇÃO DE INSTRUMENTAL, COR: MARRON, MEDIDA: 0,65 CM X 7,0 M, APROXIMADAMENTE	4	R\$ 53,85	R\$ 215,40
FITA ADESIVA PARA MARCAÇÃO DE INSTRUMENTAL, COR: BEGE, MEDIDA: 0,65 CM X 7,0 M, APROXIMADAMENTE	10	R\$ 50,00	R\$ 500,00

FITA ADESIVA PARA MARCAÇÃO DE INSTRUMENTAL, COR: BRANCA, MEDIDA: 0,65 CM X 7,0 M, APROXIMADAMENTE	4	R\$ 53,85	R\$ 215,40
FITA ADESIVA PARA MARCAÇÃO DE INSTRUMENTAL, COR: CINZA, MEDIDA: 0,65 CM X 7,0 M, APROXIMADAMENTE	4	R\$ 53,85	R\$ 215,40
FITA ADESIVA PARA MARCAÇÃO DE INSTRUMENTAL, COR: LARANJA, MEDIDA: 0,65 CM X 7,0 M, APROXIMADAMENTE	3	R\$ 53,85	R\$ 161,55
FITA ADESIVA PARA MARCAÇÃO DE INSTRUMENTAL, COR: LILAS, MEDIDA: 0,65 CM X 7,0 M, APROXIMADAMENTE	10	R\$ 49,99	R\$ 499,90
FITA ADESIVA PARA MARCAÇÃO DE INSTRUMENTAL, COR: PRETA, MEDIDA: 0,65 CM X 7,0 M, APROXIMADAMENTE	9	R\$ 50,00	R\$ 450,00
FITA ADESIVA PARA MARCAÇÃO DE INSTRUMENTAL, COR: ROSA CLARO, MEDIDA: 0,65 CM X 7,0 M, APROXIMADAMENTE	9	R\$ 49,99	R\$ 449,91
FITA ADESIVA PARA MARCAÇÃO DE INSTRUMENTAL, COR: ROSA ESCURO, MEDIDA: 0,65 CM X 7,0 M, APROXIMADAMENTE	10	R\$ 50,00	R\$ 500,00
FITA ADESIVA PARA MARCAÇÃO DE INSTRUMENTAL, COR: ROXA, MEDIDA: 0,65 CM X 7,0 M, APROXIMADAMENTE	9	R\$ 49,99	R\$ 449,91
FITA ADESIVA PARA MARCAÇÃO DE INSTRUMENTAL, COR: VERDE ESCURO, MEDIDA: 0,65 CM X 7,0 M, APROX.	9	R\$ 49,99	R\$ 449,91
FITA ADESIVA PARA MARCAÇÃO DE INSTRUMENTAL, COR: VERMELHA, MEDIDA: 0,65CM X 7,0 M, APROXIMADAMENTE	3	R\$ 53,85	R\$ 161,55
FITA ADESIVA PARA MARCAÇÃO DE INSTRUMENTAL, COR: VINHO, MEDIDA: 0,65 CM X 7,0 M, APROXIMADAMENTE	9	R\$ 104,48	R\$ 940,32
FITA ADESIVA PARA MARCAÇÃO DE INSTRUMENTAL, COR: AMARELA, MEDIDA: 0,65 CM X 7,0 M, APROXIMADAMENTE	3	R\$ 49,29	R\$ 147,87
FITA ADESIVA ZEBRADA INDICADORA DE ESTERILIZAÇÃO	676	R\$ 5,00	R\$ 3.380,00
FITA ANTI-ALERGICA MICROPOROSA 10 CM X 10M	23	R\$ 8,90	R\$ 204,70
FITA ANTI-ALERGICA MICROPOROSA 2,5CM X 10M	158	R\$ 3,23	R\$ 509,80
FITA ANTI-ALERGICA MICROPOROSA 5,0CM X 10M	16.012	R\$ 3,80	R\$ 60.779,73
FIXADOR ADESIVO PARA SONDAS NASOENTERAIS E NASOGÁSTRICAS, FORMATO ANATÔMICO AO NARIZ, TAMANHO ADULTO.	8	R\$ 2,72	R\$ 21,76
FIXADOR ADESIVO PARA SONDAS TRATO URINÁRIO, DRENOS, TUBOS E EXTENSÕES À PELE.	598	R\$ 4,35	R\$ 2.598,62
FIXADOR DE CANULA DE TRAQUEOSTOMIA ADULTO	552	R\$ 3,00	R\$ 1.654,20
FIXADOR DE CANULA DE TRAQUEOSTOMIA INFANTIL	919	R\$ 3,20	R\$ 2.940,80
FIXADOR PARA CPAP: PLACA DE COLA ADESIVA HIDROCOLÓIDE PARA FIXAÇÃO DE CPAP NASAL, HIPOALÉRGICA COMPATÍVEL COM PRONGA NASAL TAMANHO 0, VELCRO MACHO E VELCRO FÊMEA PARA ESTABILIZAÇÃO DO CPAP.	400	R\$ 150,00	R\$ 60.000,00
FIXADOR PARA CPAP: PLACA DE COLA ADESIVA HIDROCOLÓIDE PARA FIXAÇÃO DE CPAP NASAL, HIPOALÉRGICA COMPATÍVEL COM PRONGA NASAL TAMANHO 1, VELCRO MACHO E VELCRO FÊMEA PARA ESTABILIZAÇÃO DO CPAP.	400	R\$ 150,00	R\$ 60.000,00

FIXADOR PARA CPAP: PLACA DE COLA ADESIVA HIDROCOLÓIDE PARA FIXAÇÃO DE CPAP NASAL, HIPOALÉRGICA COMPATÍVEL COM PRONGA NASAL TAMANHO 2, VELCRO MACHO E VELCRO FÊMEA PARA ESTABILIZAÇÃO DO CPAP.	550	R\$ 150,00	R\$ 82.500,00
FIXADOR PARA TUBO ENDOTRAQUEAL, TAMANHO ADULTO	780	R\$ 82,26	R\$ 64.165,80
FIXADOR PARA TUBO OROTRAQUEAL PEDIÁTRICO, DESCARTÁVEL	4	R\$ 5,00	R\$ 19,98
FIXADOR SEM SUTURA, DISPOSITIVO ESTÉRIL PARA ESTABILIZAÇÃO DE CATETER VENOSO CENTRAL E CATETER POR INSERÇÃO PERIFÉRICA, ESTÉRIL, ADESIVA EM ESPUMA OU MALHA DE POLIETILENO MEDINDO 8CM X 3CM E RETENTOR PLÁSTICO MEDINDO 3CM X 1,5CM, ESTÉRIL.	5	R\$ 36,00	R\$ 180,00
FRALDA DESCARTAVÉL PARA BEBÊ COM PESO DE 3,5 KG A 5,0 KG.	47.420	R\$ 0,58	R\$ 27.380,59
FRASCO COLETOR DE URINA 24 HORAS. MATERIAL PLÁSTICO BRANCO; TAMPA ROSQUEÁVEL COM VEDAÇÃO INTERNA; GRADUADO; DESCARTÁVEL; CAPACIDADE 2.000 ML, COM ALÇA PARA FACILITAR TRANSPORTE DESCARTÁVEL.	1.180	R\$ 4,90	R\$ 5.777,46
FRASCO COLETOR PARA ASPIRAÇÃO/ SECREÇÃO CIRÚRGICA, SISTEMA FECHADO, CAPACIDADE DE 5000ML, TAMPA POR PRESSÃO , COM VÁLVULA ANTI REFLUXO, EMBALAGEM SEGURA E RESISTENTE, ESTÉRIL. FRASCO REPROCESSÁVEL, RESISTENTE A TERMODESINFECÇÃO A UMA TEMPERATURA DE	691	R\$ 80,43	R\$ 55.579,25
FRASCO COLETOR PARA DRENAGEM DE TÓRAX, CAPACIDADE 250 ML, EM PVC OU SIMILAR, RÍGIDO, TRANSPARENTE, INCOLOR, GRADUADO DE 10 EM 10 ML E NUMERADA DE 50 EM 50 ML (NO MÁXIMO). TAMPA DE VEDAÇÃO COM ROSQUEAMENTO RÁPIDO, CONTENDO: VIA ABERTA PARA AMBIENTE (22	R\$ 21,50	R\$ 473,00
FRASCO COLETOR, TIPO PARA SECREÇÃO CIRÚRGICA, CAPACIDADE 3500 ML, COM TAMPA E ESCALA DE VOLUME, EM MATERIAL EM PLÁSTICO TRANSPARENTE, GRADUADO, CAPACIDADE PARA 3.500 ML. TAMPA POR PRESSÃO, COM VÁLVULA ANTI-REFLUXO. DESCARTÁVEL.	2.549	R\$ 57,00	R\$ 145.293,00
FRASCO COLETOR, TIPO PARA SECREÇÃO CIRÚRGICA, CAPACIDADE 3500 ML, COM TAMPA E ESCALA DE VOLUME, EM MATERIAL EM PLÁSTICO TRANSPARENTE, GRADUADO, CAPACIDADE PARA 3.500 ML. TAMPA POR PRESSÃO, COM VÁLVULA ANTI-REFLUXO. DESCARTÁVEL.	4.000	R\$ 57,00	R\$ 228.000,00
FRASCO COM VÁLVULA DE ASPIRAÇÃO EM AR COMPRIMIDO. TAMPA INJETADA EM NYLON, BOTÃO DE CONTROLE DO FLUXO DE ASPIRAÇÃO, BICO DE SUÇÃO. FRASCO COLETOR DE 400 ML (DIÂMETRO DA BOCA DO FRASCO COLETOR IGUAL AO DIÂMETRO INTERNO), EM POLICARBONATO, CONEXÃO PAD	120	R\$ 126,08	R\$ 15.130,00
FRASCO DE ALMOTOLIA 250 ML	546	R\$ 3,40	R\$ 1.856,40
FRASCO DESCARTAVEL PARA DRENAGEM DE TORAX CAPACIDADE 2000ML COM TAMPA E EXTENSÃO	349	R\$ 24,32	R\$ 8.486,74
FRASCO DESCARTAVEL PARA DRENAGEM DE TORAX CAPACIDADE 500ML COM TAMPA E EXTENSÃO	51	R\$ 16,52	R\$ 842,74
FRASCO PARA COLETA DE MATERIAL ORGANICO - 80 ML	18.000	R\$ 0,41	R\$ 7.439,67
FRASCO PARA DRENAGEM TORÁCICA 1000 ML	40	R\$ 19,30	R\$ 771,86
KIT ASPIRAÇÃO MANUAL INTRA UTERINA (AMIU)	5	R\$ 350,00	R\$ 1.750,00
KIT CAMPO CIRÚRGICO UNIVERSAL, ESTÉRIL (05 CAMPOS E 02 AVENTAIS).	1.370	R\$ 64,60	R\$ 88.503,01
KIT COMPLETO PARA GASTROSTOMIA PERCUTÂNEA 14 FR Sonda em silicone	5	R\$ 348,93	R\$ 1.744,65

KIT COMPLETO PARA GASTROSTOMIA PERCUTÂNEA 16 FR SONDA EM SILICONE	2	R\$ 437,22	R\$ 874,44
KIT COMPLETO PARA GASTROSTOMIA PERCUTÂNEA 20 FR SONDA EM SILICONE	21	R\$ 340,87	R\$ 7.158,33
LANCETA DESCARTAVEL CIM AGULHA 25 A 28G (ADULTO)COM SISTEMA DE PUNÇÃO RETRÁTIL, ESTÉRIL, LANCETA TRIFACETADA E SILICONADA, COM SISTEMA DE SEGURANÇA SEGUNDO A NR 32.	204.120	R\$ 0,09	R\$ 19.105,45
LANCETA UNIVERSAL PARA AMOSTRA DE SANGUE CAPILAR COM AGULHA 27 A 30 G (NEONATAL/PEDIÁTRICO). SISTEMA DE PUNÇÃO RETRÁTIL, ESTÉRIL, DE USO ÚNICO.	200	R\$ 0,13	R\$ 26,00
LENÇO DE NÃO TECIDO IMPREGNADO COM ALCOOL ISOPROPÍLICO 70%, PARA USO EXTERNO EM ASSEPSSIA DE PELE, MEDIDAS APROXIMADAS 3CM X 6CM, EMBALAGEM INDIVIDUAL EM SACHET	2.200	R\$ 0,04	R\$ 88,00
LENÇO UMEDECIDO, PH NEUTRO OU COMPATÍVEL COM O PH DA REGIÃO ÍNTIMA FEMININA E MASCULINA, EM SACHÊ.	3.800	R\$ 0,86	R\$ 3.268,00
LENÇOL DESCARTÁVEL , MATERIAL PAPEL, IMPERMEÁVEL ,LARGURA 0,50 M, COMPRIMENTO 70 M, APRESENTAÇÃO EM ROLO.	2.720	R\$ 11,89	R\$ 32.328,30
LIBERADOR DE CALCÂNEO ANATOMICO EM GEL POLIMERO CONSISTENTE RECOBERTO COM FILME SOLDADO PU DE ALTA RESISTENCIA, RADIOTRANSARENTE. TAMANHO 27 X 20 X 6 CM.	11	R\$ 1.320,00	R\$ 14.520,00
MALHA TUBULAR, MEDINDO APROX. 6,0 CM X 25 M, EM TECIDO DE FIBRAS SINTÉTICAS DE POLIÉSTER	4	R\$ 11,94	R\$ 47,76
MALHA TUBULAR, MEDINDO APROX. 7,5 CM X 25 M, EM TECIDO DE FIBRAS SINTÉTICAS DE POLIÉSTER,	29	R\$ 27,00	R\$ 783,00
MARCADOR DE INSTRUMENTAL, MATERIAL LIVRE DE LÁTEX, DE ALTA DURABILIDADE E RESISTENTE AO PROCESSO DE ESTERILIZAÇÃO EM AUTOCLAVES. FOLHA COM NO MÍNIMO DE 100 TIRAS AUTO ADESIVAS, PRÉ-CORTADAS, CORES DIVERSAS.	10	R\$ 50,00	R\$ 500,00
PÁS ADESIVAS DESCARTÁVEIS MULTIFUNCAIONAIS , TAMANHO ADULTO, PARA USO EM MODO DEA (DEFIBRILADOR EXTERNO AUTOMÁTICO) MARCAPASSO E MONITORAÇÃO, COMPATÍVEIS COM O CARDIOVERSOR. CONJUNTO DE DOIS ELETRODOS MULTIFUNÇÕES PRÉ-CONECTADOS. COMPATÍVEL COM EQU	27	R\$ 422,85	R\$ 11.417,02
PERFUSOR SET 120CM, PVC CRISTAL, CONECTOR LUER LOCK MACHO E LUER FEMEA COM TAMPAS, PRIMING REDUZIDO	22.930	R\$ 1,46	R\$ 33.393,83
PINÇA UMBILICAL DESCARTÁVEL (CORD-CLAMP)	4.100	R\$ 0,41	R\$ 1.679,00
PROTETOR OCULAR PARA BEBÊ EM FOTOTERAPIA, TAMANHO G	115	R\$ 7,40	R\$ 850,58
PROTETOR OCULAR PARA BEBÊ EM FOTOTERAPIA, TAMANHO M, EM TECIDO ALGODÃO HIPOALERGÊNICO, QUE NÃO SOLTA	962	R\$ 6,90	R\$ 6.635,90
PROTETOR OCULAR PARA BEBÊ EM FOTOTERAPIA, TAMANHO P, EM TECIDO ALGODÃO HIPOALERGÊNICO, QUE NÃO SOLTA	1.140	R\$ 6,33	R\$ 7.219,16
PROTETORES PARA EXTENSÃO DO CATÉTER	25	R\$ 6,83	R\$ 170,75
PULSEIRA DE IDENTIFICAÇÃO PARA PARTURIENTES E RECÉM-NASCIDO	9.810	R\$ 3,24	R\$ 31.789,34
RESERVATÓRIO EM ACRÍLICO PARA TERAPIA A VÁCUO, 1.000ML (+/- 200ML) -	57	R\$ 919,83	R\$ 52.430,13
ROMPEDOR DE BOLSA (MEMBRANA AMINIOTICA) DESCARTÁVEL	400	R\$ 1,45	R\$ 581,84
TAMPA PROTETORA PARA TODOS OS TIPOS DE CONECTORES LUER LOCK FÊMEA E MACHO, COM ENCAIXE PERFEITO, SEM VAZAMENTOS.	58.679	R\$ 0,14	R\$ 8.133,77

TERMÔMETRO CLÍNICO DIGITAL	441	R\$ 10,11	R\$ 4.459,49
TERMÔMETRO DIGITAL INFRAVERMELHO	2	R\$ 68,00	R\$ 136,00
TORNEIRA COM 03 VIAS DESCARTAVEL.	24.862	R\$ 0,80	R\$ 19.888,57
TRAQUEIA DE SILICONE 22MM X 1200MM	9	R\$ 84,90	R\$ 764,10
TROCATER 12 MM, 100MM, PLASTICO TRANSPARENTE, RANHURAS NA CANULA, OBTURADOR S/LAMINA	551	R\$ 120,00	R\$ 66.120,00
TROCATER PARA CIRURGIA VIDEOLAPAROSCÓPICA, DESCARTÁVEL, TAMANHO 5 MM.	54	R\$ 120,00	R\$ 6.480,00
VEDANTE EXTERNO PARA CÂNULA DE TROCARTE 10MM A 12,5MM. BORRACHA ESTERILIZÁVEL.	4	R\$ 40,00	R\$ 160,00
VEDANTE EXTERNO PARA CÂNULA DE TROCARTE 13,5MM. BORRACHA ESTERILIZÁVEL.	2	R\$ 40,00	R\$ 80,00
VEDANTE EXTERNO PARA CÂNULA DE TROCARTE 5,5MM A 6MM, BORRACHA ESTERILIZÁVEL.	51	R\$ 40,00	R\$ 2.040,00
MATERIAIS PARA DIAGNÓSTICO E IMAGEM			R\$ 12.434,52
CREME ADESIVO E CONDUTIVO PARA ELETROENCEFALOGRAFIA ALTA RESOLUÇÃO	10	R\$ 69,09	R\$ 690,92
GEL PARA TRANSMISSÃO DE ULTRASSONOGRRAFIA, GALÃO COM 5 KG	69	R\$ 31,44	R\$ 2.169,40
LAMINA SILANIZADA CORTADA, VIDRO ALCALINO, 26 X 76 X 1,0MM (+/-), EXTREMIDADES BRANCAS	3.200	R\$ 2,92	R\$ 9.354,39
PAPEL TERMOSENSIVEL, BOBINA DE PAPEL, LARGURA: 58MM X COMPRIMENTO: 15M. APLICAÇÃO: COMPATÍVEL COM CARDIOVERSOR MARCA INSTRAMED. ID: 179476 SÉRIE: 032021CM1709.	3	R\$ 7,00	R\$ 21,00
PAPEL TERMOSENSIVEL 57MM X 30M	22	R\$ 9,04	R\$ 198,81
MATERIAIS PARA NEFROLOGIA			R\$ 898.401,49
AGULHA PARA FÍSTULA ARTERIO-VENOSA Nº 15G DE AÇO SILICONIZADO P/ HEMODIÁLISE, COM BACKEYE E CLAMP	1.050	R\$ 1,35	R\$ 1.421,84
AGULHA PARA FISTULA ARTERIO-VENOSA Nº 16G DE AÇO SILICONIZADO P/ HEMODIÁLISE, COM BACKEYE E CLAMP	18.193	R\$ 1,24	R\$ 22.588,02
AGULHA PARA FISTULA ARTERIO-VENOSA Nº 17G DE AÇO SILICONIZADO PARA HEMODIÁLISE, COM BACKEYE E CLAMP	6.110	R\$ 1,28	R\$ 7.837,11
BOLSA COLETORA DE EFLUENTES DE 5 LITROS CONFECCIONADO EM PVC, COM CONECTORES LUER LOCK.	39	R\$ 45,83	R\$ 1.787,48
BOLSA COLETORA PARA NEFROSTOMIA - 500 A 600 ML	56	R\$ 165,69	R\$ 9.278,90
BOLSAS DE SOLUÇÃO DE DIÁLISE PERITONEAL 1,5%, 2500ML	4	R\$ 13,53	R\$ 54,10
BOLSAS DE SOLUÇÃO DE DIÁLISE PERITONEAL 2,3 A 2,5%, 6000ML	35	R\$ 76,31	R\$ 2.670,75
BOLSAS DE SOLUÇÃO DE DIÁLISE PERITONEAL 4,25%, 2000ML	8	R\$ 54,15	R\$ 433,20
BOLSAS DE SOLUÇÃO DE DIÁLISE PERITONEAL 4,25%, 6000ML	23	R\$ 73,93	R\$ 1.700,49
CATETER DUPLO LUMEN HEMODIALISE - 12 CM, 9 FR, KIT C/DILATADOR E GUIA METÁLICO, ESTERIL	20	R\$ 311,46	R\$ 6.229,24
CATETER DUPLO LUMEN LONGA PERMANENCIA - 18CM, 10 FR, EM KIT, EM SILICONE RADIOPACO, BIOCOMPATÍVEL	24	R\$ 2.298,80	R\$ 55.171,12

CATETER DUPLO LUMEN LONGA PERMANENCIA - 24CM, 12 A 12,5FR, EM KIT, EM SILICONE RADIOPACO	10	R\$ 570,00	R\$ 5.700,00
CATETER DUPLO LUMEN LONGA PERMANENCIA - 24CM, 14FR, EM SILICONE RADIOPACO ALTO FLUXO, EM KIT	10	R\$ 636,00	R\$ 6.360,00
CATETER DUPLO LUMEN LONGA PERMANENCIA - 28CM, 14,5FR, EM KIT, EM SILICONE RADIOPACO, ALTO FLUXO	26	R\$ 665,00	R\$ 17.290,00
CATETER DUPLO LUMEN LONGA PERMANENCIA - 55CM, 14,5FR, TRANSLOMBAR, EM SILICONE RADIOPACO, ALTO FLUXO	3	R\$ 1.670,00	R\$ 5.010,00
CATETER DUPLO LUMEN LONGA PERMANENCIA - 55CM, 14FR, FEMORAL, EM SILICONE RADIOPACO, ALTO FLUXO	19	R\$ 2.565,98	R\$ 48.753,70
CATETER DUPLO LUMEN RETO - 10CM, HEMODIALISE, ESTERIL, DESCARTAVEL, FIO GUIA	6	R\$ 402,41	R\$ 2.414,44
CATETER DUPLO LUMEN RETO - 15CM, HEMODIALISE, ESTERIL, DESCARTAVEL, KIT C/DILATADOR	147	R\$ 113,56	R\$ 16.693,38
CATETER DUPLO LUMEN RETO - 20CM, HEMODIALISE, ESTERIL, KIT C/DILATADOR, GUIA METALICO	202	R\$ 110,00	R\$ 22.220,00
CATETER DUPLO LUMEN, HEMODIÁLISE, LONGA PERMANÊNCIA, CONFECCIONADO EM PTFE, RADIOPACO, 14,5FR X 40 CM - COMPRIMENTO TOTAL DE 50 CM.	9	R\$ 642,33	R\$ 5.781,00
CATETER TENCKHOFF PARA DIÁLISE PERITONIAL ADULTO	3	R\$ 163,61	R\$ 490,83
CATETER TENCKHOFF PARA DIALISE PERITONIAL NEONATAL	3	R\$ 140,00	R\$ 420,00
CATETER TENCKHOFF PARA DIALISE PERITONIAL PEDIATRICO	8	R\$ 140,00	R\$ 1.120,00
CATETER TRIPLO LUMEN - 15CM, HEMODIALISE, ESTERIL, KIT COM DILATADOR	21	R\$ 212,65	R\$ 4.465,66
CATETER TRIPLO LUMEN - 20CM, HEMODIALISE, ESTERIL, DESCARTAVEL, KIT COM DILATADOR	29	R\$ 226,64	R\$ 6.572,50
CONJUNTO DESCARTAVEL DE LINHAS PED/BABY PARA MAQUINAS DE PROPORCAO P/ HEMODIALISE	94	R\$ 88,21	R\$ 8.292,05
CONJUNTO PARA HEMODIALE PEDIATRICO ,COMPOSTO : UM SET ARTERIAL, SET VENOSO, ISOLADOR DE PRESSÃO	183	R\$ 198,04	R\$ 36.241,31
CONJUNTO PARA HEMODIALISE ADULTO ,COMPOSTO : UM SET ARTERIAL, SET VENOSO, ISOLADOR DE PRESSÃO	3.683	R\$ 14,57	R\$ 53.646,34
CONJUNTO PARA TERAPIA DE SUBSTITUIÇÃO RENAL CONTÍNUA COM FILTRO DE ÁREA 1,0 M²	1	R\$ 1.981,51	R\$ 1.981,51
CONJUNTO PARA TERAPIA DE SUBSTITUIÇÃO RENAL CONTÍNUA COM FILTRO DE ÁREA 1,5 M².	3	R\$ 1.607,12	R\$ 4.821,36
CONJUNTO PARA TERAPIA DE SUBSTITUIÇÃO RENAL CONTÍNUA COMPATÍVEL COM MÁQUINA PRISMAFLEX/GAMBRO	5	R\$ 1.696,14	R\$ 8.480,70
ESTERILIZANTE P/MAQUINAS HEMODIALISE C/CONCENTRAÇÃO 3,4-3,5%, ACIDO ACETICO / PERACETICO / PEROXIDO	2.660	R\$ 15,76	R\$ 41.934,27
EXTENSÃO PARA CATETER - ADAPTADOR CURTO OU TUBO DE EXTENSÃO PARA CATÉTER DE DIÁLISE PERITONEAL COM	1	R\$ 302,25	R\$ 302,25
FILTRO CAPILAR ALTO FLUXO, AREA 0,7 A 0,8 M², REPROCESSAVEL	141	R\$ 135,29	R\$ 19.075,73
FILTRO CAPILAR ALTO FLUXO, AREA 0,3 A 0,5 M²,USO ÚNICO	339	R\$ 275,38	R\$ 93.354,90
FILTRO CAPILAR ALTO FLUXO, AREA 1,0 A 1,2, M², REPROCESSAVEL	262	R\$ 92,02	R\$ 24.108,28
FILTRO CAPILAR ALTO FLUXO, AREA 1,3 A 1,5 M², REPROCESSAVEL	179	R\$ 73,86	R\$ 13.220,82

FILTRO CAPILAR ALTO FLUXO, AREA 1.6 A 1.7, M², REPROCESSAVEL	1.162	R\$ 45,21	R\$ 52.536,86
FILTRO CAPILAR ALTO FLUXO, AREA 2.1 A 2.3, M², REPROCESSAVEL	309	R\$ 42,45	R\$ 13.118,00
FILTRO CAPILAR ALTO FLUXO, AREA: 1,8 A 1,9 M², REPROCESSAVEL	678	R\$ 42,69	R\$ 28.940,45
FILTRO CAPILAR PARA PURIFICAÇÃO MICROBIOLÓGICA DO DIALISATO, PARA MÁQUINA DE HEMODIÁLISE, COM FIBRA	194	R\$ 199,00	R\$ 38.606,00
FILTRO CAPILAR PARA USO ÚNICO, COM ÁREA 1,0 M², PARA USO EM HEMODIALISE COM MEMBRANA SINTETICA	153	R\$ 95,00	R\$ 14.535,00
FILTRO CAPILAR PARA USO ÚNICO, COM ÁREA 1,7 M², PARA USO EM HEMODIALISE COM MEMBRANA SINTETICA	2.350	R\$ 34,00	R\$ 79.910,00
FILTRO CAPILAR PARA USO ÚNICO, COM ÁREA 2,1 M², PARA USO EM HEMODIALISE COM MEMBRANA SINTETICA	205	R\$ 38,87	R\$ 7.967,49
FILTRO PARA PLASMAFERESE COM MEMBRANA DE POLISUFONE ÁREA DE SUPERFÍCIE 0.6M² VOLUME PRIMING 70	38	R\$ 1.344,51	R\$ 51.091,20
FITAS PARA QUANTIFICAÇÃO DE ÁCIDO PERACÉTICO DETERMINAÇÃO SEMI-QUANTITATIVA DA CONCENTRAÇÃO ÁCIDA	700	R\$ 2,06	R\$ 1.442,00
ISOLADOR DE PRESSÃO PARA MÁQUINA DE HEMODIÁLISE	23.750	R\$ 0,51	R\$ 12.186,23
LINHA PARA INFUSÃO DE CÁLCIO PARA USO EM TERAPIA DE SUBSTITUIÇÃO RENAL CONTÍNUA.	53	R\$ 42,87	R\$ 2.271,90
LINHA SANGUE ARTERIAL, PVC TRANSPARENTE, FLEXÍVEL, 6MM, S/ CATABOLHA, INJETOR LATERAL, CONEXÕES PARA	499	R\$ 7,15	R\$ 3.569,87
LINHA SANGUE VENOSA, 6MM, COM CATABOLHA, TRANSPARENTE, FLEXÍVEL, COM FILTRO, CLAMP DE INTERRUPTÃO	1.266	R\$ 7,94	R\$ 10.056,43
SOL. DIALISE 4.25% IPD BOLSA 1000 ML	28	R\$ 67,57	R\$ 1.891,83
SOL. DIALISE PERIT. 2,3% 2500 ML	7	R\$ 53,20	R\$ 372,40
SOL. DIALISE PERITONEAL 2,3% 2000 ML	14	R\$ 44,74	R\$ 626,32
SOLUÇÃO DE CITRATO DE SÓDIO 0,5% (18 MMOL/L). EMBALAGEM BOLSA PLÁSTICA, SENDO O VOLUME DE 5000 ML CONTENDO OS DEMAIS DADOS DE IDENTIFICAÇÃO DO PRODUTO, MARCA DO FABRICANTE, DATA DE FABRICAÇÃO E PRAZO DE VALIDADE. COMPATÍVEL COM EQUIPAMENTO DE DIÁLIS	17	R\$ 169,60	R\$ 2.883,20
SOLUÇÃO ELETROLÍTICA COM BICARBONATO, PODENDO CONTER SÓDIO ENTRE 98 A 140 MEQ/L; MAGNÉSIO ENTRE 0 A 1,5 MEQ/L; POTÁSSIO ENTRE 2 A 4 MEQ/L; FOSFATO 1 A 2 MEQ/L BICARBONATO DE SÓDIO ENTRE 20 A 40 MEQ/L; GLICOSE ENTRE 0 A 6,1 MMOL, LIVRE DE CÁLCIO.	33	R\$ 98,04	R\$ 3.235,32
SOLUÇÃO ESTERILIZANTE QUÍM. P/ REPROCESSAMENTO DE DIALIZADORES DE HEMOD. COMP. POR ÁC. PERACÉTICO 2%	795	R\$ 19,09	R\$ 15.179,71
SOLUÇÃO HEMOSTÁTICA À BASE DE CLORETO DE ALUMÍNIO, FRASCO COM NO MÍNIMO 10ML.	4	R\$ 14,50	R\$ 58,00
Materiais Respiratórios, UTI, Centro Cirúrgico, Anestesia e Outros			R\$ 581.834,90
BOLSA RESERVATÓRIO DE OXIGÊNIO PARA REANIMADOR MANUAL ADULTO. CONFECCIONADO EM PVC TRANSPARENTE, REUTILIZÁVEL, RESISTENTE A DESINFECÇÃO, COM CAPACIDADE DE 2 LITROS. TUBO EXTENSOR DE OXIGÊNIO DE NO MÍNIMO 150 CM. PERMITIR ENCAIXE UNIVERSAL A QUALQUER	7	R\$ 52,00	R\$ 364,00

BOLSA RESERVATÓRIO DE OXIGÊNIO PARA REANIMADOR MANUAL NEONATAL. CONFECCIONADO EM SILICONE , COM CAPACIDADE DE 250 ML.	6	R\$ 52,00	R\$ 312,00
CABO PARA LARINGOSCÓPIO ADULTO, COM ENCAIXE PARA LÂMINAS, CABO DE AÇO INOXIDÁVEL.	5	R\$ 80,00	R\$ 400,00
CAMPO CIRÚRGICO ADESIVO INCISIONAL, 30CM X 25CM (+/- 05CM), TRANSPARENTE, HIPOALÉRGICO	95	R\$ 10,60	R\$ 1.007,25
CAMPO CIRÚRGICO ADESIVO INCISIONAL, 55CM X 45CM (+/- 05CM), TRANSPARENTE, HIPOALÉRGICO	71	R\$ 16,28	R\$ 1.155,90
CAMPO CIRÚRGICO ADESIVO INCISIONAL, 85CM X 55CM (+/- 05CM), TRANSPARENTE, HIPOALÉRGICO	200	R\$ 47,63	R\$ 9.525,00
CAMPO CIRÚRGICO, PARA ANGIOGRAFIA RADIAL/FEMORAL, ESTÉRIL, DESCARTÁVEL, MEDINDO APROXIMADAMENTE 220 X 400 CM COM 02 FENESTRAS CIRCULARES FEMORAIS E 01 FENESTRA RADIAL, COM LATERAIS EM POLIETILENO TRANSPARENTE, MATERIAL SMS GRAU MÉDICO, GRAMATURA MÍNI	3.692	R\$ 76,72	R\$ 283.239,83
CAMPO MESA INSTRUMENTAL - TAM.: 125X220CM (LXC) VARIAÇÃO +- 15CM, COMPOSIÇÃO SMS, ESTERIL	4.899	R\$ 8,71	R\$ 42.685,79
CAMPO OPERATÓRIO, OFTALMOLÓGICO, 120CM X 100CM, HIDRORREPELENTE, BARREIRA FLUÍDOS E MICROORGANISMOS,	2.276	R\$ 9,04	R\$ 20.578,40
CÂNULA DE TRAQUEOSTOMIA EM METAL STANDARD, Nº 6 (12 MM) - COMPOSTA POR TRÊS PEÇAS: CÂNULA EXTERNA, CÂNULA INTERNA E MANDRIL GUIA COM PONTA ARREDONDA	1	R\$ 90,00	R\$ 90,00
CÂNULA DE TRAQUEOSTOMIA EM METAL, STANDARD DE Nº 02 (8 MM). COMPOSTA POR TRÊS PEÇAS: CÂNULA EXTERNA, CÂNULA INTERNA E MANDRIL GUIA COM PONTA ARREDONDADA	2	R\$ 69,42	R\$ 138,83
CÂNULA DE TRAQUEOSTOMIA EM METAL, STANDARD, Nº 4 (10 MM) - COMPOSTA POR TRÊS PEÇAS: CÂNULA EXTERNA, CÂNULA INTERNA E MANDRIL GUIA COM PONTA ARREDONDA	2	R\$ 83,94	R\$ 167,88
CÂNULA DE TRAQUEOSTOMIA EM METAL, STANDARD, Nº 5 (11 MM) - COMPOSTA POR TRÊS PEÇAS: CÂNULA EXTERNA, CÂNULA INTERNA E MANDRIL GUIA COM PONTA ARREDONDA	7	R\$ 86,22	R\$ 603,52
CÂNULA DE TRAQUEOSTOMIA LONGA Nº 6,0 MM COM FLANGE AJUSTÁVEL. CONFECCIONADA EM PVC DE GRAU MÉDICO, TRANSPARENTE, LINHA RADIOPACA.	2	R\$ 237,99	R\$ 475,98
CÂNULA DE TRAQUEOSTOMIA LONGA Nº 7,0MM COM FLANGE AJUSTÁVEL. CONFECCIONADA EM PVC DE GRAU MÉDICO, TRANSPARENTE, LINHA RADIOPACA.	2	R\$ 227,84	R\$ 455,68
CÂNULA DE TRAQUEOSTOMIA LONGA Nº 8,0 MM COM FLANGE AJUSTÁVEL. CONFECCIONADA EM PVC DE GRAU MÉDICO, TRANSPARENTE, LINHA RADIOPACA.	5	R\$ 242,48	R\$ 1.212,42
CÂNULA DE TRAQUEOSTOMIA LONGA Nº 8,5 MM COM FLANGE AJUSTÁVEL. CONFECCIONADA EM PVC DE GRAU MÉDICO, TRANSPARENTE, LINHA RADIOPACA.	1	R\$ 252,92	R\$ 252,92
CÂNULA DE TRAQUEOSTOMIA Nº 3,0 COM BALÃO. CONFECCIONADA EM PVC DE GRAU MÉDICO, TRANSPARENTE, LINHA RADIOPACA. CÂNULA EXTERNA COM BALÃO DE ALTO VOLUME E BAIXA PRESSÃO, BALONETE COM VÁLVULA PARA ENCAIXE DE SERINGA LUER SLIP E LUER LOCK.	3	R\$ 18,80	R\$ 56,40
CÂNULA DE TRAQUEOSTOMIA Nº 4,0 COM BALÃO. CONFECCIONADA EM PVC DE GRAU MÉDICO, TRANSPARENTE, LINHA RADIOPACA. CÂNULA EXTERNA COM BALÃO DE ALTO VOLUME E BAIXA PRESSÃO, BALONETE COM VÁLVULA PARA ENCAIXE DE SERINGA LUER SLIP E LUER LOCK. MANDRIL PARA I	21	R\$ 19,77	R\$ 415,21
CÂNULA DE TRAQUEOSTOMIA Nº 4,5 COM BALÃO. CONFECCIONADA EM PVC DE GRAU MÉDICO, TRANSPARENTE, LINHA RADIOPACA. CÂNULA EXTERNA COM BALÃO DE ALTO VOLUME E BAIXA PRESSÃO, BALONETE COM VÁLVULA PARA ENCAIXE DE SERINGA LUER SLIP E LUER LOCK. MANDRIL PARA IN	12	R\$ 19,72	R\$ 236,61

CÂNULA DE TRAQUEOSTOMIA Nº 5,0 COM BALÃO. CONFECCIONADA EM PVC DE GRAU MÉDICO, TRANSPARENTE, LINHA RADIOPAÇA. CÂNULA EXTERNA COM BALÃO DE ALTO VOLUME E BAIXA PRESSÃO, BALONETE COM VÁLVULA PARA ENCAIXE DE SERINGA LUER SLIP E LUER LOCK. MANDRIL PARA IN	9	R\$ 20,75	R\$ 186,75
CÂNULA NASAL PARA ALTO-FLUXO TAMANHO NEONATAL	10	R\$ 300,00	R\$ 3.000,00
CÂNULA NASAL PARA ALTO-FLUXO TAMANHO PREMATURO	4	R\$ 300,00	R\$ 1.200,00
CÂNULA NASAL PARA SISTEMA DE OXIGENAÇÃO POR ALTO FLUXO, TAMANHO ADULTO (M)	13	R\$ 493,76	R\$ 6.418,86
CÂNULA NASAL PARA SISTEMA DE OXIGENAÇÃO POR ALTO FLUXO, TAMANHO PEDIÁTRICO (03 A 15KG).	4	R\$ 300,00	R\$ 1.200,00
CÂNULA NASAL PARA SISTEMA DE OXIGENAÇÃO POR ALTO FLUXO, TAMANHO PEDIÁTRICO (12 A 22KG).	3	R\$ 300,00	R\$ 900,00
CANULA OROFARINGEA (TIPO GUEDEL) DE Nº 0	10	R\$ 2,00	R\$ 20,00
CANULA OROFARINGEA (TIPO GUEDEL) DE Nº 01	9	R\$ 2,20	R\$ 19,80
CANULA OROFARINGEA (TIPO GUEDEL) DE Nº 02	9	R\$ 2,00	R\$ 18,00
CÂNULA OROFARINGEA (TIPO GUEDEL) DE Nº 03	9	R\$ 2,00	R\$ 18,00
CANULA OROFARINGEA (TIPO GUEDEL) DE Nº 04	28	R\$ 2,00	R\$ 56,00
CANULA OROFARINGEA (TIPO GUEDEL) DE Nº 05	30	R\$ 2,00	R\$ 60,00
CANULA PARA TRAQUEOSTOMIA EM METAL Nº 3,0 COM MANDRIL	2	R\$ 91,58	R\$ 183,16
CANULA PARA TRAQUEOSTOMIA COM BALÃO (5,5MM)	7	R\$ 22,63	R\$ 158,40
CANULA PARA TRAQUEOSTOMIA COM BALÃO (7,0MM)	123	R\$ 19,60	R\$ 2.410,97
CANULA PARA TRAQUEOSTOMIA SEM BALÃO (5,5MM)	13	R\$ 24,42	R\$ 317,45
CANULA PARA TRAQUEOSTOMIA SEM BALÃO (5,0MM)	27	R\$ 20,34	R\$ 549,09
CANULA PLASTICA TRAQUEOSTOMIA COM BALONETE (6,0MM)	18	R\$ 24,72	R\$ 445,01
CANULA PLASTICA TRAQUEOSTOMIA COM BALONETE (7,5MM)	151	R\$ 18,87	R\$ 2.849,62
CANULA PLASTICA TRAQUEOSTOMIA COM BALONETE (8,0MM)	293	R\$ 19,46	R\$ 5.702,47
CANULA PLASTICA TRAQUEOSTOMIA COM BALONETE (8,5MM)	23	R\$ 18,56	R\$ 426,78
CANULA PLASTICA TRAQUEOSTOMIA COM BALONETE (9,0MM)	1	R\$ 28,50	R\$ 28,50
CANULA PLASTICA TRAQUEOSTOMIA SEM BALONETE (3,5MM)	15	R\$ 32,79	R\$ 491,81
CANULA PLASTICA TRAQUEOSTOMIA SEM BALONETE (4,0MM)	26	R\$ 46,64	R\$ 1.212,53
CANULA PLASTICA TRAQUEOSTOMIA SEM BALONETE Nº (4,5MM)	23	R\$ 31,56	R\$ 725,89
CANULA PLASTICA TRAQUEOSTOMIA SEM BALONETE Nº 12 (3,0MM)	11	R\$ 28,06	R\$ 308,69
CANULA TRAQUEOSTOMIA C/BALONETE (6,5MM) - BAIXA PRESSAO E ALTO VOL., P/SERINGAS LUER E LUER-LOCK	3	R\$ 19,89	R\$ 59,68
CATETER NASAL TIPO ÓCULOS, TAMANHO PEDIÁTRICO.	88	R\$ 3,19	R\$ 280,72

CATETER NASAL TIPO ÓCULOS. TAMANHO NEONATAL.	66	R\$ 3,50	R\$ 231,00
CATETER PARA RESERVA DE FLUXO FRACIONADA (FFR) MEDINDO 0,14" X 175CM DE COMPRIMENTO	4	R\$ 7.200,00	R\$ 28.800,00
CIRCUITO DE VENTILAÇÃO DE ALTO FLUXO COM FILAMENTO AQUECIDO	15	R\$ 289,00	R\$ 4.335,00
CIRCUITO RESPIRATÓRIO PARA SISTEMA DE OXIGENAÇÃO POR ALTO FLUXO, USO NEONATAL	11	R\$ 456,96	R\$ 5.026,56
CIRCUITO RESPIRATÓRIO PARA SISTEMA DE OXIGENAÇÃO POR ALTO FLUXO, USO PEDIÁTRICO	8	R\$ 456,96	R\$ 3.655,68
CIRCUITO RESPIRATÓRIO PARA VENTILADOR PULMONAR, COMPLETO, ADULTO, EM SILICONE, FABIUS GS	2	R\$ 2.844,59	R\$ 5.689,18
CONJUNTO LARINGOSCÓPIO DE FIBRA ÓTICA INFANTIL	1	R\$ 812,41	R\$ 812,41
ESPAÇADOR PARA MEDICAMENTO EM AEROSSOL COM MÁSCARAS TAMANHO INFANTIL E ADULTO.	20	R\$ 28,35	R\$ 567,00
EXTENSOR TIPO LINHA DE PRESSÃO, UTILIZADO EM LINHA DE AMOSTRA DE GASES, COMPRIMENTO DE 3 A 3,5 METROS, DIÂMETRO INTERNO 1 MM, PARA CAPNOGRAFIA, COMPATÍVEL COM O CARRINHO DE ANESTESIA DESCRITO EM EDITAL. MATERIAL EM PVC OU SIMILAR, BIOCMPATÍVEL, TRAN	10	R\$ 51,00	R\$ 510,00
FILTRO BACTERIANO E VIRAL TIPO HMEF, ESTÉRIL, USO ADULTO.	5.303	R\$ 4,90	R\$ 25.958,23
FILTRO BACTERIANO E VIRAL TIPO HMEF, ESTÉRIL, USO NEONATAL	62	R\$ 14,50	R\$ 899,00
KIT DE LARINGOSCÓPIO - CONJUNTO DE LARINGOSCÓPIO COM CABO INFANTIL E ADULTO , LÂMINAS CURVAS TAMANHOS: 0,1,2,3,4 E 5 E LÂMINAS RETAS TAMANHOS: 00, 0,1,2,3 E 4. ACESSÓRIOS: ESTOJO OU BOLSA COM ZÍPER PARA ACONDICIONAMENTO	2	R\$ 1.005,00	R\$ 2.010,00
KIT PARA CPAP ADULTO, COMPOSTO POR MÁSCARA FACIAL EM PVC RÍGIDO E COXIM SILICONIZADO INFLADO,	2	R\$ 380,00	R\$ 760,00
LÂMINA PARA LARINGOSCÓPIO ARTICULADA MCCOY CONVENCIONAL COM LÂMPADA HALÓGENA, EM AÇO INOXIDÁVEL, ESTERILIZÁVEL E AUTOCLAVÁVEL Nº 04 PARA INTUBAÇÃO DIFÍCIL.	2	R\$ 725,00	R\$ 1.450,00
LÂMINA PARA LARINGOSCÓPIO, CURVA Nº 4, EM AÇO INOXIDÁVEL À PROVA DE FERRUGEM E COM ACABAMENTO ACETINADO PARA REDUÇÃO DO BRILHO E REFLEXÃO, COM BORDAS ARREDONDADAS, COM LÂMPADA. COMPRIMENTO DE 16 (+/- 1.0) CM. ESTERILIZÁVEL E AUTOCLAVÁVEL. DEVE POSSUI	13	R\$ 80,65	R\$ 1.048,47
LÂMINA PARA LARINGOSCÓPIO, RETA Nº 4, EM AÇO INOXIDÁVEL.	1	R\$ 49,10	R\$ 49,10
LAMINA PARA TRICOTOMIZADOR CIRURGICO, GIRATORIA OU FIXA, AÇO INOX, USO ÚNICO	1.938	R\$ 19,27	R\$ 37.342,50
MÁSCARA FACIAL (ADULTO): TAMANHO M, PARA VENTILAÇÃO NÃO INVASIVA, EM RESINA DE POLICARBONATO, BORDA EM SILICONE, APOIO FACIAL ESPUMA DE SILICONE, COM FIXADOR AJUSTÁVEL EM QUATRO PONTOS, COTOVELO SEM SISTEMA DE EXPIRAÇÃO	1	R\$ 310,00	R\$ 310,00
MÁSCARA FACIAL (ADULTO): TAMANHO P, PARA VENTILAÇÃO NÃO INVASIVA, EM RESINA DE POLICARBONATO, BORDA EM SILICONE, APOIO FACIAL ESPUMA DE SILICONE, COM FIXADOR AJUSTÁVEL EM QUATRO PONTOS, COTOVELO SEM SISTEMA DE EXPIRAÇÃO	1	R\$ 310,00	R\$ 310,00
MÁSCARA FACIAL (ADULTO): TAMANHO G, PARA VENTILAÇÃO NÃO INVASIVA, EM RESINA DE POLICARBONATO, BORDA EM SILICONE, COM FIXADOR AJUSTÁVEL EM QUATRO PONTOS, CONEXÃO UNIVERSAL, COTOVELO COM SISTEMA DE EXPIRAÇÃO, PARA USO EM CIRCUITO ÚNICO DE VENTILADORE	1	R\$ 468,14	R\$ 468,14

MÁSCARA FACIAL ADULTO TAMANHO 3 (TRÊS) P, EM SILICONE, COM COXIM INFLÁVEL, PARA ANESTESIA, VENTILAÇÃO OU REANIMAÇÃO MANUAL, FORMATO ANATÔMICO TRIANGULAR OU REDONDO, PEÇA ÚNICA (MONOBLOCO), CONEXÃO UNIVERSAL. RESISTENTE AO PROCESSO DE TERMODESINFECÇÃO	16	R\$ 58,65	R\$ 938,40
MÁSCARA FACIAL FLEXÍVEL, EM SILICONE, AUTOCLAVÁVEL, SEM COXIM INFLÁVEL, PARA ANESTESIA OU VENTILAÇÃO NÃO INVASIVA, COM FORMATO ANATÔMICO TRIANGULAR OU REDONDO, PEÇA ÚNICA (MONOBLOCO), CONEXÃO UNIVERSAL, TAMANHO ADULTO Nº 4. RESISTENTE AO PROCESSO EM	12	R\$ 78,69	R\$ 944,30
MÁSCARA FACIAL FLEXÍVEL, EM SILICONE, AUTOCLAVÁVEL, SEM COXIM INFLÁVEL, PARA ANESTESIA OU VENTILAÇÃO NÃO INVASIVA, COM FORMATO ANATÔMICO TRIANGULAR OU REDONDO, PEÇA ÚNICA (MONOBLOCO), CONEXÃO UNIVERSAL, TAMANHO ADULTO Nº 5. RESISTENTE AO PROCESSO EM	6	R\$ 51,83	R\$ 311,00
MÁSCARA FACIAL FLEXÍVEL, EM SILICONE, AUTOCLAVÁVEL, SEM COXIM INFLÁVEL, PARA ANESTESIA OU VENTILAÇÃO NÃO INVASIVA, COM FORMATO ANATÔMICO TRIANGULAR OU REDONDO, PEÇA ÚNICA (MONOBLOCO), CONEXÃO UNIVERSAL, TAMANHO NEONATAL Nº 0.	9	R\$ 24,64	R\$ 221,72
MÁSCARA FACIAL FLEXÍVEL, EM SILICONE, AUTOCLAVÁVEL, SEM COXIM INFLÁVEL, PARA ANESTESIA OU VENTILAÇÃO NÃO INVASIVA, COM FORMATO ANATÔMICO TRIANGULAR OU REDONDO, PEÇA ÚNICA (MONOBLOCO), CONEXÃO UNIVERSAL, TAMANHO PEDIÁTRICO Nº 2. RESISTENTE AO PROCESSO	7	R\$ 65,24	R\$ 456,66
MÁSCARA FACIAL FLEXÍVEL, EM SILICONE, AUTOCLAVÁVEL, SEM COXIM INFLÁVEL, PARA ANESTESIA OU VENTILAÇÃO NÃO INVASIVA, COM FORMATO ANATÔMICO TRIANGULAR OU REDONDO, PEÇA ÚNICA (MONOBLOCO), CONEXÃO UNIVERSAL, TAMANHO PEDIÁTRICO Nº 3. RESISTENTE AO PROCESSO	4	R\$ 114,21	R\$ 456,83
MÁSCARA FACIAL FLEXÍVEL, EM SILICONE, AUTOCLAVÁVEL, SEM COXIM INFLÁVEL; PARA ANESTESIA OU VENTILAÇÃO NÃO INVASIVA, COM FORMATO ANATÔMICO TRIANGULAR OU REDONDO, PEÇA ÚNICA (MONOBLOCO), CONEXÃO UNIVERSAL, TAMANHO NEONATAL Nº 00. RESISTENTE AO PROCESSO	7	R\$ 34,29	R\$ 240,00
MÁSCARA FACIAL FLEXÍVEL, EM SILICONE, AUTOCLAVÁVEL. SEM COXIM INFLÁVEL, PARA ANESTESIA OU VENTILAÇÃO NÃO INVASIVA, COM FORMATO ANATÔMICO TRIANGULAR OU REDONDO, PEÇA ÚNICA (MONOBLOCO), CONEXÃO UNIVERSAL, TAMANHO NEONATAL Nº 1. RESISTENTE AO PROCESSO E	1	R\$ 38,00	R\$ 38,00
MÁSCARA LARÍNGEA EM SILICONE PARA PACIENTES COM 10 A 20 KG. TAMANHO 02. LÁTEX FREE, TUBO TRANSPARENTE EM PVC, MARCAÇÕES DO TAMANHO, VOLUME E PESO DO PACIENTE. CONECTOR DE 15 MM, CUFF ANATÔMICO ALARGADO E PRÉ CURVADO, PERMITINDO SUPORTE VENTILATÓRIO	5	R\$ 239,44	R\$ 1.197,20
MÁSCARA LARÍNGEA EM SILICONE, P/ PACIENTES COM 20 A 30 KG. TAMANHO 2,5. LÁTEX FREE, COM TUBO DE DRENAGEM GÁSTRICA INTEGRADO PERMITINDO DESCOMPRESSÃO PASSIVA E ATIVA POR ASPIRAÇÃO DO CONTEÚDO GÁSTRICO COM Sonda GÁSTRICA. TUBO TRANSPARENTE EM PVC, CURV	1	R\$ 259,00	R\$ 259,00
MÁSCARA LARÍNGEA EM SILICONE, PARA PACIENTES ATÉ 5 KG. TAMANHO 01. TUBO TRANSPARENTE, LÁTEX FREE, COXIM INFLÁVEL, CURVATURA ANATÔMICA, COM MARCAÇÕES DO TAMANHO, VOLUME E PESO DO PACIENTE. CONECTOR DE 15 MM, CUFF ANATÔMICO ALARGADO E PRÉ CURVADO, PERM	4	R\$ 450,00	R\$ 1.800,00
MÁSCARA LARÍNGEA EM SILICONE, PARA PACIENTES COM 30 A 50 KG. TAMANHO 03. LÁTEX FREE, COM TUBO TRANSPARENTE EM PVC, CURVATURA ANATÔMICA, IMPRESSÕES COM MARCAÇÕES DO TAMANHO, VOLUME E PESO DO PACIENTE. CONECTOR DE 15 MM, CUFF ANATÔMICO ALARGADO E PRÉ	7	R\$ 144,00	R\$ 1.008,00
MÁSCARA LARÍNGEA EM SILICONE, PARA PACIENTES COM 50 A 70 KG. TAMANHO 04, COM TUBO DE DRENAGEM GÁSTRICA INTEGRADO PERMITINDO DESCOMPRESSÃO PASSIVA E ATIVA POR ASPIRAÇÃO DO CONTEÚDO GÁSTRICO COM Sonda GÁSTRICA. TUBO TRANSPARENTE EM PVC, CONECTOR DE 15	8	R\$ 167,24	R\$ 1.337,90

MÁSCARA LARÍNGEA EM SILICONE, PARA PACIENTES COM 70 A 100 KG. TAMANHO 05, COM TUBO DE DRENAGEM GÁSTRICA INTEGRADO PERMITINDO DESCOMPRESSÃO PASSIVA E ATIVA POR ASPIRAÇÃO DO CONTEÚDO GÁSTRICO COM SONDA GÁSTRICA. TUBO TRANSPARENTE EM PVC. CONECTOR DE 15	1	R\$ 397,43	R\$ 397,43
MÁSCARA LARÍNGEA EM SILICONE, PARA PACIENTES ENTRE 5 A 10 KG. TAMANHO 1,5. TUBO TRANSPARENTE, LÁTEX FREE, COM COXIM INFLÁVEL, CURVATURA ANATÔMICA, IMPRESSÕES COM MARCAÇÕES DO TAMANHO, VOLUME E PESO DO PACIENTE. CONECTOR DE 15 MM, CUFF ANATÔMICO ALARG	1	R\$ 139,00	R\$ 139,00
MASCARA PARA VENTILAÇÃO NÃO INVASIVA FACIAL E NASAL PEDIÁTRICA (INFANTIL)	2	R\$ 69,00	R\$ 138,00
MÁSCARA TOTAL FACE, COM COBERTURA PARA O ROSTO, PROTEÇÃO DE SILICONE, COTOVELO ARTICULÁVEL E INTERCAMBIÁVEL PARA USO EM CIRCUITOS DUPLO DOS VENTILADORES NÃO INVASIVOS, FABRICADA EM MATERIAL PLÁSTICO TOTALMENTE TRANSPARENTE, LEVE E RESISTENTE; PROTEÇÃO	1	R\$ 989,99	R\$ 989,99
MÁSCARA TOTAL FACE: TAMANHO G, COM COBERTURA PARA O ROSTO, PROTEÇÃO DE SILICONE, COTOVELO ARTICULÁVEL, COM SISTEMA DE EXALAÇÃO E INTERCAMBIÁVEL PARA USO EM CIRCUITOS ÚNICO DOS VENTILADORES NÃO INVASIVOS, SEM VÁLVULA DE EXPIRAÇÃO, FABRICADA EM MATERIA	2	R\$ 590,00	R\$ 1.180,00
MICRONEBULIZADOR ADULTO PARA OXIGÊNIO	40	R\$ 4,60	R\$ 184,00
MICRONEBULIZADOR INFANTIL PARA AR COMPRIMIDO	5	R\$ 5,43	R\$ 27,15
MICRONEBULIZADOR INFANTIL PARA OXIGÊNIO	55	R\$ 6,97	R\$ 383,35
REANIMADOR PULMONAR MANUAL (AMBU) ADULTO, BALAO 1600ML, COM RESERVATORIO DE OXIGENIO	7	R\$ 188,67	R\$ 1.320,67
REANIMADOR PULMONAR MANUAL NEONATAL, BALAO 250ML, COM RESERVATORIO DE OXIGENIO	18	R\$ 194,84	R\$ 3.507,20
REANIMADOR PULMONAR MANUAL PEDIÁTRICO BALAO 500ML, COM RESERVATORIO DE OXIGENIO	14	R\$ 189,99	R\$ 2.659,86
REANIMADOR PULMONAR MANUAL PEDIATRICO, BALÃO 750ML, COM RESERVATORIO DE OXIGENIO	3	R\$ 186,58	R\$ 559,75
SISTEMA VENTURI INFANTIL	6	R\$ 12,90	R\$ 77,42
SISTEMA VENTURI ADULTO	35	R\$ 16,00	R\$ 560,00
SUPORTE NASAL, TIPO SPLINT, EM SILICONE, ESTÉRIL, MODELO PRÉ PERFURADO E BI VALVULADO, TAMANHO ADULTO.	29	R\$ 97,72	R\$ 2.834,00
UMIDIFICADOR DE AR COMPRIMIDO	410	R\$ 15,61	R\$ 6.399,00
UMIDIFICADOR DE OXIGÊNIO	350	R\$ 16,90	R\$ 5.915,00
VACUOMETRO MEDICINAL.	260	R\$ 125,00	R\$ 32.500,00
Saneantes, Antissépticos e Materiais para CME (Esterilização)			R\$ 883.263,05
AGENTE ESTERILIZANTE A BASE DE PEROXIDO DE HIDROGENIO - CONCENTRACAO MINIMA 58%, MINIMO 05 CICLOS	1.356	R\$ 138,37	R\$ 187.623,31
ALÇA DE POLIPECTOMIA (ELETROCIRURGIA) PARA USO EM ENDOSCOPIA DIGESTIVA	16	R\$ 268,80	R\$ 4.300,85
BANDEJA DE ACRILICO	10	R\$ 14,81	R\$ 148,10
BOCAL AUTOCLAVÁVEL COM APLICAÇÃO EM ENDOSCOPIA, ANATÔMICO COM PRESILHA ELÁSTICA REGULÁVEL, MATERIAL EM PLÁSTICO RESISTENTE, EMBALAGEM INDIVIDUAL, ATÓXICO, USO ADULTO.	8	R\$ 22,75	R\$ 182,00

CONJUNTO DE ANESTESIA/VENTILAÇÃO MANUAL, TIPO BARAKA, DUPLO T, TAMANHO ADOLESCENTE. BALÃO EM SILICONE COM CAPACIDADE DE 2,0 LITROS; 01 CONECTOR 90 GRAUS, VÁLVULA UNIDIRECIONAL EM POLICARBONATO E VÁLVULA DE SEGURANÇA; MÁSCARA COM FORMATO ANATÔMICO EM	8	R\$ 215,28	R\$ 1.722,24
CONJUNTO DE ESCOVA/ESPONJA P/ ASSEPSIA COM PVPI DEGERMANTE	9.705	R\$ 1,75	R\$ 16.989,71
CONJUNTO DE ESCOVA/ESPONJA P/ ASSEPSIA COM CLOREXIDINA E	51.071	R\$ 1,69	R\$ 86.093,57
EMBALAGEM PARA ESTERILIZAÇÃO POR PERÓXIDO DE HIDROGÊNIO - 15CM X 70M	59	R\$ 541,34	R\$ 31.939,20
EMBALAGEM PARA ESTERILIZAÇÃO POR PERÓXIDO DE HIDROGÊNIO - 25CM X 70M	26	R\$ 776,34	R\$ 20.184,86
EMBALAGEM PARA ESTERILIZAÇÃO POR PERÓXIDO DE HIDROGÊNIO - 7,5CM X 70M	27	R\$ 287,31	R\$ 7.757,36
EMBALAGEM PARA ESTERILIZAÇÃO POR PLASMA DE PERÓXIDO HIDROGÊNIO - 35CM X 70M	14	R\$ 1.182,44	R\$ 16.554,16
EMBALAGEM PARA ESTERILIZAÇÃO POR PLASMA DE PERÓXIDO HIDROGÊNIO - 50CM X 70M	5	R\$ 1.876,27	R\$ 9.381,35
EMBALAGEM PARA ESTERILIZAÇÃO, 100CM X 100CM, 60G/M²	9.550	R\$ 6,85	R\$ 65.417,50
EMBALAGEM PARA ESTERILIZAÇÃO, 120CM X 120CM, 60G/M²	3.000	R\$ 10,00	R\$ 30.000,00
EMBALAGEM PARA ESTERILIZAÇÃO, 75CM X 75CM, 50G/M²	9.100	R\$ 3,55	R\$ 32.305,00
INDICADOR BIOLÓGICO PARA AUTOCLAVE A VAPOR - ATE 1 HORA RESPOSTA	1.350	R\$ 16,00	R\$ 21.600,00
INDICADOR BIOLÓGICO, TIPO SEGUNDA GERAÇÃO, AUTOCONTIDO, AMPOLA COM MEIO DE CULTURA,	510	R\$ 36,08	R\$ 18.399,62
INDICADOR BIOLÓGICO, TIPO TERCEIRA GERAÇÃO, AUTOCONTIDO, RESPOSTA EM 01 HORA, PARA AUTOCLAVE FLASH	400	R\$ 17,60	R\$ 7.040,00
INDICADOR DE LIMPEZA -TESTE INDICATIVO DE EFICÁCIA DE LIMPEZA SIMULANDO PRESENÇA DE SANGUE PARA VERIFICAÇÃO DA EFICÁCIA DE LIMPEZA EM PROCESSOS AUTOMATIZADOS.	1.550	R\$ 36,44	R\$ 56.477,35
INDICADOR QUÍMICO - TESTE PARA MONITORAMENTO DA TEMPERATURA NO PROCESSO DE DESINFECÇÃO DA TERMODESINFECTADORA.	1.600	R\$ 4,65	R\$ 7.437,00
INDICADOR QUIMICO - USO INTERNO, TIRA COM REAGENTE PARA ESTERILIZACAO POR PEROXIDO	11.600	R\$ 1,93	R\$ 22.382,84
INDICADOR QUIMICO, TIPO V,	40.800	R\$ 0,23	R\$ 9.384,00
INDICADOR QUMICO - USO EXTERNO, FITA ADESIVA, PARA MONITORACAO DA EXPOSICAO	22	R\$ 160,68	R\$ 3.534,97
LUBRIFICANTE P/ INSTRUMENTAIS CIRÚRGICOS SOLUÇÃO PRONTO USO,COMPOSIÇÃO: A BASE DE ÓLEOS MINERAIS NEUTROS, ISENTO DE SILICONE;NÃO IÔNICO; HIDROSSOLÚVEL, NÃO OLEOSO, NÃO PEGAJOSO, ATÓXICO,INIBIDOR DE CORROSÃO .	34	R\$ 40,00	R\$ 1.360,00
PACOTE TESTE BOWIE & DICK, CLASSE II	1.243	R\$ 6,03	R\$ 7.493,91
PACOTE TESTE DESAFIO PRONTO - ATÉ 1 HORA DE RESPOSTA	625	R\$ 17,43	R\$ 10.896,43
PAPEL CREPADO PARA ESTERILIZAÇÃO - TAM. 100 X 100CM	2.250	R\$ 3,22	R\$ 7.245,00
PAPEL CREPADO PARA ESTERILIZAÇÃO - TAM. 120 X 120CM	500	R\$ 7,00	R\$ 3.500,00
PAPEL CREPADO PARA ESTERILIZAÇÃO - TAM. 40 X 40CM	3.800	R\$ 0,66	R\$ 2.508,00

PAPEL CREPADO PARA ESTERILIZAÇÃO - TAM. 75 X 75CM	2.500	R\$ 1,70	R\$ 4.250,00
PAPEL FORMULÁRIO Z - A4 PICOTADO MILIMETRADO P/ ELETROCARDIOGRAMA .DIMENSÕES: 216MMM X 280MM. COMPATÍVEL COM O IMPRESSORA DA MARCA DIXTAL.	3.800	R\$ 0,15	R\$ 574,08
PAPEL GRAU CIRÚRGICO 12 CM X 100 M	143	R\$ 53,87	R\$ 7.704,03
PAPEL GRAU CIRÚRGICO 15 CM X 100 M	155	R\$ 66,53	R\$ 10.311,61
PAPEL GRAU CIRURGICO 25 X 100	148	R\$ 109,95	R\$ 16.272,60
PAPEL GRAU CIRÚRGICO 30 CM X 100 M	84	R\$ 135,58	R\$ 11.389,00
PAPEL GRAU CIRÚRGICO 35CM X 100M	60	R\$ 167,01	R\$ 10.020,41
PAPEL GRAU CIRÚRGICO COM PREGAS 20CM X 5CM X 100M	23	R\$ 305,19	R\$ 7.019,37
PAPEL GRAU CIRÚRGICO COM PREGAS 25CM X 06CM X 100M	50	R\$ 378,79	R\$ 18.939,50
PAPEL GRAU CIRÚRGICO COM PREGAS 30CM X 06CM X 100M	13	R\$ 398,79	R\$ 5.184,27
PAPEL GRAU CIRÚRGICO COM PREGAS 400 X 90MM X 100M	8	R\$ 545,26	R\$ 4.362,08
PAPEL TERMOSENSÍVEL, DIMENSÕES DA FOLHA: 112MM X100MM. APLICAÇÃO: COMPATÍVEL COM CARDIOTOCÓGRAFO MARCA UNICARE MODELO MARS. APRESENTAÇÃO: EMBALAGEM COM 100 FOLHAS. TOMBAMENTO: 181354 - SÉRIE: 510U7657219.	15	R\$ 20,80	R\$ 312,00
PAPEL TERMOSENSÍVEL, 57MM X 25M, COMPATÍVEL COM IMPRESSORA DA AUTOCLAVE BAUMER, MODELO HI VAC LI E TERMODESINFECTADORA CISA. APRESENTAÇÃO EM BOBINA.TOMBAMENTO: IDENTIFICADOR: 168500 Nº DE SÉRIE: 1342020015 E IDENTIFICADOR: 160820 Nº DE SÉRIE: 1306	69	R\$ 9,40	R\$ 648,60
REAGENTE ANALÍTICO, DISPOSITIVO TESTE DE DETECÇÃO DE ATP BASEADO EM REAÇÃO ENZIMÁTICA	100	R\$ 50,00	R\$ 5.000,00
SISTEMA DE BARREIRA 150MM X 50M, EMBALAGEM PARA MANTER PRODUTOS DESINFETADOS E SECOS	63	R\$ 104,09	R\$ 6.557,67
SISTEMA DE BARREIRA 250MM X 50M, EMBALAGEM PARA MANTER PRODUTOS DESINFETADOS E SECOS	113	R\$ 173,52	R\$ 19.607,75
SISTEMA DE BARREIRA 350MM X 50M, EMBALAGEM PARA MANTER PRODUTOS DESINFETADOS E SECOS	143	R\$ 241,36	R\$ 34.514,52
SISTEMA DE BARREIRA 500MM X 50M, EMBALAGEM PARA MANTER PRODUTOS DESINFETADOS E SECOS	89	R\$ 331,33	R\$ 29.488,79
TESTE DE VERIFICAÇÃO DE SELAGEM DE ESTERILIZAÇÃO A VAPOR DIMENSOES	900	R\$ 0,45	R\$ 405,00
TESTE VERIFICAÇÃO SELAGEM ESTERILIZAÇÃO PEROXIDO DE HIDROGENIO DIMENSAO	841	R\$ 1,00	R\$ 843,44
TELAS E HEMOSTÁTICOS			R\$ 148.515,67
CADARÇO VASCULAR MAXI, CERCA DE 1,00 MM X 406 MM, AZUL, SILICONE GRAU MÉDICO, RADIOPACO, ESTÉRIL	4	R\$ 29,30	R\$ 117,20
CADARÇO VASCULAR MAXI, CERCA DE 1,00 MM X 406 MM, VERMELHA, SILICONE GRAU MÉDICO, RADIOPACO, ESTÉRIL	13	R\$ 36,14	R\$ 469,79
CADARÇO VASCULAR MINI, CERCA DE 0,83 MM X 406 MM, AZUL, SILICONE GRAU MÉDICO, RADIOPACO, ESTÉRIL	42	R\$ 21,65	R\$ 909,44
CADARÇO VASCULAR MINI, CERCA DE 0,83 MM X 406 MM, VERMELHA, SILICONE GRAU MÉDICO, RADIOPACO, ESTÉRIL	51	R\$ 31,93	R\$ 1.628,51

CADARÇO VASCULAR SUPER MAXI, CERCA DE 1,30 MM X 559 MM, BRANCA, SILICONE GRAU MÉDICO, RADIOPACO,	4	R\$ 47,08	R\$ 188,32
CERA PARA OSSO	732	R\$ 5,50	R\$ 4.023,12
ESPONJA HEMOSTÁTICA ABSORVÍVEL DE CELULOSE OXIDADA REGENERADA DE FIBRAS DE ALGODÃO. MEDIDAS 25 MM X 50 MM (+/- 5 MM DE VARIAÇÃO).	640	R\$ 89,82	R\$ 57.484,75
ESPONJA HEMOSTÁTICA ABSORVÍVEL DE CELULOSE OXIDADA REGENERADA EM FORMA DE MALHA TRANÇADA. MEDIDAS: 100 MM X 70 MM (+/- 5 MM DE VARIAÇÃO).	144	R\$ 142,32	R\$ 20.493,70
ESPONJA HEMOSTÁTICA ABSORVÍVEL DE CELULOSE OXIDADA REGENERADA EM FORMA DE MALHA TRANÇADA. MEDIDAS: 50 MM X 70 MM (+/- 5 MM DE VARIAÇÃO).	65	R\$ 75,00	R\$ 4.875,00
ESPONJA HEMOSTÁTICA ABSORVÍVEL DE GELATINA DE COLAGENO SUINO. MEDIDAS: 125 MM X 80 MM X 10 MM (+/- 5 MM DE VARIAÇÃO).	376	R\$ 62,62	R\$ 23.546,00
ESPONJA HEMOSTÁTICA ABSORVÍVEL DE GELATINA DE COLAGENO SUINO. MEDIDAS: 200 MM X 70 MM X 5 MM. (+/- 5 MM DE VARIAÇÃO).	25	R\$ 120,00	R\$ 3.000,00
TELA CIRURGICA, 15 X 15 CM, COMPOSTA POR FIOS MONOFILAMENTARES DE POLIPROPILENO DE FORMA ENTRELAÇADA	289	R\$ 32,21	R\$ 9.309,30
TELA CIRURGICA, 30 X 30 CM	56	R\$ 80,90	R\$ 4.530,54
TELA USO CIRÚRGICO, TITÂNIO, CRANIOMAXILO FACIAL, RETANGULAR, 85MM X 50 X 0,20MM, PARA BUCOMAXILO	26	R\$ 690,00	R\$ 17.940,00
TUBOS E SONDAS			R\$ 355.321,37
SONDA TRATO URINÁRIO DE BORRACHA TIPO FOLLEY Nº 06 COM 2 VIAS, COM BALLÃO DE ATÉ 5CC	100	R\$ 6,11	R\$ 611,00
SONDA TRATO URINÁRIO, TIPO FOLEY Nº 16. EM 100% SILICONE, COMPRIMENTO 40 (+/-3) CM, COM BALÃO COM CAPACIDADE DE CERCA DE 5 ML, ATÓXICA, 02 (DUAS) VIAS.	40	R\$ 12,87	R\$ 514,82
SONDA (FIBRA) ENDOLASER 23 G CURVA PARA CIRURGIA DE RETINA E VÍTREO. EMBALAGEM COM ABERTURA ASSÉPTICA, CONTENDO IDENTIFICAÇÃO DO PRODUTO, VALIDADE, LOTE E REGISTRO NA ANVISA. COMPATÍVEL COM EQUIPAMENTO A SER COMODATADO	2	R\$ 916,77	R\$ 1.833,54
SONDA (FIBRA) ENDOLASER 23 G RETA. PARA CIRURGIA DE RETINA E VÍTREO. EMBALAGEM COM ABERTURA ASSÉPTICA, CONTENDO IDENTIFICAÇÃO DO PRODUTO, VALIDADE, LOTE E REGISTRO NA ANVISA. COMPATÍVEL COM EQUIPAMENTO A SER COMODATADO.	14	R\$ 1.193,15	R\$ 16.704,10
SONDA ANORRETAL, REFERÊNCIA: 004.ACMX215. APLICAÇÃO: MANOMETRIA ESOFÁGICA E ANORRETAL, MARCA ALACER.TOMBAMENTO Nº Nº 00022213.	5	R\$ 1.650,00	R\$ 8.250,00
SONDA DE VITRECTOMIA ANTERIOR, 23 G, RETA, PARA APARELHO DE FACOEMULSIFICAÇÃO, COMPATÍVEL COM MODELO PULSAR 2. ESTÉRIL.	9	R\$ 2.092,00	R\$ 18.828,00
SONDA ENDOBRONQUIAL DUPLO LÚMEN, SEM GANCHO DE CARINA, Nº 35 CH. APLICAÇÃO: INTUBAÇÃO BRONQUIAL DIREITA, EM PVC ATÓXICO, LINHA RADIOPACA, BALÃO TRAQUEAL E DE CONTROLE DE CORES DIFERENTES, GRADUADA, ESTÉRIL, DESCARTÁVEL	1	R\$ 161,46	R\$ 161,46
SONDA ENDOBRONQUIAL DUPLO LÚMEN, SEM GANCHO DE CARINA, Nº 35 CH. APLICAÇÃO: INTUBAÇÃO BRONQUIAL ESQUERDA, EM PVC ATÓXICO, LINHA RADIOPACA, BALÃO TRAQUEAL E DE CONTROLE DE CORES DIFERENTES, GRADUADA, ESTÉRIL, DESCARTÁVEL	3	R\$ 161,46	R\$ 484,38

SONDA ENDOBRONQUIAL DUPLO LÚMEN, SEM GANCHO DE CARINA, Nº 37 CH. APLICAÇÃO: INTUBAÇÃO BRONQUIAL DIREITA, EM PVC ATÓXICO, LINHA RADIOPACA, BALÃO TRAQUEAL E DE CONTROLE DE CORES DIFERENTES, GRADUADA, ESTÉRIL, DESCARTÁVEL. ACOMPANHA: SONDAS DE ASPIRAÇÃO	4	R\$ 217,77	R\$ 871,08
SONDA ENDOBRONQUIAL DUPLO LÚMEN, SEM GANCHO DE CARINA, Nº 37 CH. APLICAÇÃO: INTUBAÇÃO BRONQUIAL ESQUERDA, EM PVC ATÓXICO, LINHA RADIOPACA, BALÃO TRAQUEAL E DE CONTROLE DE CORES DIFERENTES, GRADUADA, ESTÉRIL, DESCARTÁVEL.	2	R\$ 162,41	R\$ 324,82
SONDA ENDOBRONQUIAL DUPLO LÚMEN, SEM GANCHO DE CARINA, Nº 39 CH. APLICAÇÃO: INTUBAÇÃO BRONQUIAL DIREITA, EM PVC ATÓXICO, LINHA RADIOPACA, BALÃO TRAQUEAL E DE CONTROLE DE CORES DIFERENTES, GRADUADA, ESTÉRIL, DESCARTÁVEL. ACOMPANHA: SONDAS DE ASPIRAÇÃO	1	R\$ 260,00	R\$ 260,00
SONDA ENDOBRONQUIAL DUPLO LÚMEN, SEM GANCHO DE CARINA, Nº 39 CH. APLICAÇÃO: INTUBAÇÃO BRONQUIAL ESQUERDA, EM PVC ATÓXICO, LINHA RADIOPACA, BALÃO TRAQUEAL E DE CONTROLE DE CORES DIFERENTES, GRADUADA, ESTÉRIL, DESCARTÁVEL.	1	R\$ 162,41	R\$ 162,41
SONDA ENTERAL 10 FR, COMPRIMENTO MÍNIMO DE 110 CM (+/-5 CM), USO ADULTO.	92	R\$ 11,18	R\$ 1.028,32
SONDA ENTERAL 12 FR, COMPRIMENTO MÍNIMO DE 115 CM (+/-5 CM), USO ADULTO.	689	R\$ 11,10	R\$ 7.650,70
SONDA ENTERAL 6 FR (+/- 0,5 FR), COMPRIMENTO MÍNIMO DE 55 CM, USO PEDIÁTRICO. EM POLIURETANO, MALEÁVEL, FLEXÍVEL SEM PERMITIR ACOTOVELAMENTO. TOTALMENTE RADIOPACA, COM MARCAÇÃO DE POSICIONAMENTO.	41	R\$ 10,76	R\$ 441,16
SONDA ENTERAL 8 FR, COMPRIMENTO MÍNIMO DE 120 CM, USO INFANTIL. EM 100% SILICONE	116	R\$ 11,01	R\$ 1.277,20
SONDA FOUCHET 32 FR, COMPRIMENTO MÍNIMO 80 CM, EM PVC SILICONIZADO, BIOCOMPATÍVEL, CONEXÃO FÊMEA COM ADAPTAÇÃO UNIVERSAL E TAMPA PROTETORA	74	R\$ 12,38	R\$ 915,90
SONDA NASOGÁSTRICA LEVINE CURTA Nº 06. EM PVC SILICONIZADA, CRISTAL E TRANSPARENTE	30	R\$ 0,74	R\$ 22,20
SONDA NASOGÁSTRICA LEVINE CURTA Nº 08. EM PVC SILICONIZADA, CRISTAL E TRANSPARENTE	54	R\$ 0,80	R\$ 43,20
SONDA NASOGÁSTRICA LEVINE LONGA Nº 04. EM PVC SILICONIZADA, CRISTAL E TRANSPARENTE	50	R\$ 1,00	R\$ 50,00
SONDA NASOGÁSTRICA LEVINE LONGA Nº 06. EM PVC SILICONIZADA, CRISTAL E TRANSPARENTE	25	R\$ 1,05	R\$ 26,25
SONDA NASOGÁSTRICA LEVINE LONGA Nº 08. EM PVC SILICONIZADA, CRISTAL E TRANSPARENTE	98	R\$ 1,13	R\$ 110,74
SONDA NASOGÁSTRICA LEVINE LONGA Nº 10. EM PVC SILICONIZADA, CRISTAL E TRANSPARENTE	77	R\$ 1,25	R\$ 96,11
SONDA NASOGÁSTRICA LEVINE LONGA Nº 12. EM PVC SILICONIZADA, CRISTAL E TRANSPARENTE	147	R\$ 1,03	R\$ 152,01
SONDA NASOGÁSTRICA LEVINE LONGA Nº 14. EM PVC SILICONIZADA, CRISTAL E TRANSPARENTE	66	R\$ 1,42	R\$ 93,49
SONDA NASOGÁSTRICA LEVINE LONGA Nº 16. EM PVC SILICONIZADA, CRISTAL E TRANSPARENTE	428	R\$ 1,36	R\$ 583,90
SONDA NASOGÁSTRICA LEVINE LONGA Nº 18. EM PVC SILICONIZADA, CRISTAL E TRANSPARENTE	127	R\$ 1,63	R\$ 207,35
SONDA NASOGÁSTRICA LEVINE LONGA Nº 20. EM PVC SILICONIZADA, CRISTAL E TRANSPARENTE	210	R\$ 1,42	R\$ 298,51
SONDA NASOGÁSTRICA LEVINE LONGA Nº 22. EM PVC SILICONIZADA, CRISTAL E TRANSPARENTE	49	R\$ 2,24	R\$ 109,97
SONDA NASOGÁSTRICA LEVINE LONGA Nº 24. EM PVC SILICONIZADA, CRISTAL E TRANSPARENTE	15	R\$ 2,36	R\$ 35,40

SONDA PARA ASPIRAÇÃO TRAQUEAL Nº 08	22.393	R\$ 0,58	R\$ 13.071,70
SONDA PARA ASPIRAÇÃO TRAQUEAL Nº 16	1.712	R\$ 0,82	R\$ 1.402,08
SONDA PARA ASPIRAÇÃO TRAQUEAL Nº 24	6	R\$ 1,15	R\$ 6,90
SONDA PARA ASPIRAÇÃO TRAQUEAL Nº 04. EM PVC SILICONIZADO CRISTAL, FLEXÍVEL. PONTA ATRAUMÁTICA, ORIFÍCIOS DISTAIS LATERALIZADOS. ATÓXICO, APIROGÊNICO. ESTÉRIL, USO ÚNICO. EMBALAGEM INDIVIDUAL COM ABERTURA ASSÉPTICA, CONTENDO A IDENTIFICAÇÃO DO PRODUT	3.200	R\$ 0,63	R\$ 2.016,00
SONDA PARA ASPIRAÇÃO TRAQUEAL Nº 06	35.431	R\$ 0,55	R\$ 19.486,95
SONDA PARA ASPIRAÇÃO TRAQUEAL Nº 10	10.140	R\$ 0,62	R\$ 6.290,31
SONDA PARA ASPIRAÇÃO TRAQUEAL Nº 12	14.898	R\$ 0,66	R\$ 9.759,02
SONDA PARA ASPIRAÇÃO TRAQUEAL Nº 14	10.654	R\$ 0,75	R\$ 7.957,36
SONDA PARA ASPIRAÇÃO TRAQUEAL Nº 18	1.011	R\$ 0,95	R\$ 960,30
SONDA PARA ASPIRAÇÃO TRAQUEAL Nº 20	100	R\$ 0,85	R\$ 85,19
SONDA PARA ASPIRAÇÃO TRAQUEAL Nº 22	42	R\$ 0,95	R\$ 39,90
SONDA PARA EXTRAÇÃO DE CÁLCULO URINÁRIO (DORMIÁ) EM NITINOL, APROXIMADAMENTE 3 FR, 90 A 120 CM,	13	R\$ 389,96	R\$ 5.069,52
SONDA PARA GASTROSTOMIA ENDOSCÓPICA PERCUTÂNEA (PEG) 14 FR	18	R\$ 65,56	R\$ 1.180,00
SONDA PARA GASTROSTOMIA PERCUTÂNEA 18 FR	13	R\$ 66,37	R\$ 862,81
SONDA PERIDONTAL, MODELO OMS (WHO), MILIMETRADA, AÇO INOXIDÁVEL, AUTOCLAVÁVEL	2	R\$ 16,49	R\$ 32,97
SONDA RETAL, CALIBRE N 08	10	R\$ 0,90	R\$ 9,00
SONDA RETAL, CALIBRE Nº 12	30	R\$ 0,87	R\$ 26,10
SONDA RETAL, CALIBRE Nº 14	50	R\$ 0,88	R\$ 44,08
SONDA RETAL, CALIBRE Nº 18	15	R\$ 1,08	R\$ 16,20
SONDA RETAL, CALIBRE Nº 22	4	R\$ 1,50	R\$ 6,00
SONDA RETAL, CALIBRE Nº16	10	R\$ 0,99	R\$ 9,90
SONDA RETAL, CALIBRE Nº 06	15	R\$ 1,32	R\$ 19,80
SONDA RETAL, CALIBRE Nº 10	50	R\$ 0,84	R\$ 42,00
SONDA TRATO URINÁRIO DE BORRACHA TIPO FOLLEY Nº 24 DE ATÉ 30CC 2 VIAS	143	R\$ 3,24	R\$ 462,80
SONDA TRATO URINÁRIO , TIPO FOLEY, 12 FR, 02 VIAS, 100% SILICONE GRAU MÉDICO, CAPACID. DO BALÃO DE ATÉ 30 CC.	125	R\$ 19,79	R\$ 2.474,15
SONDA TRATO URINÁRIO , TIPO FOLEY, 14 FR, 02 VIAS, 100% SILICONE GRAU MÉDICO, CAPACID. DO BALÃO DE ATÉ 30 CC.	250	R\$ 9,52	R\$ 2.380,00
SONDA TRATO URINÁRIO DE BORRACHA TIPO FOLLEY 02 VIAS Nº 08 BALAO DE ATÉ 5CC	121	R\$ 6,24	R\$ 755,00

SONDA TRATO URINÁRIO DE BORRACHA TIPO FOLLEY 02 VIAS Nº 10 BAL. DE ATÉ 5CC	145	R\$	5,62	R\$	814,40
SONDA TRATO URINÁRIO DE BORRACHA TIPO FOLLEY 02 VIAS Nº 12 BALÃO DE ATÉ 30CC	632	R\$	2,92	R\$	1.847,91
SONDA TRATO URINÁRIO DE BORRACHA TIPO FOLLEY 02 VIAS Nº 14 BALÃO DE ATÉ 30 CC	2.222	R\$	3,09	R\$	6.874,41
SONDA TRATO URINÁRIO DE BORRACHA TIPO FOLLEY 02 VIAS Nº 14 BALÃO DE ATÉ 5 CC	1.240	R\$	3,80	R\$	4.712,00
SONDA TRATO URINÁRIO DE BORRACHA TIPO FOLLEY 02 VIAS Nº 16 BALÃO DE ATÉ 30CC	1.188	R\$	3,16	R\$	3.748,56
SONDA TRATO URINÁRIO DE BORRACHA TIPO FOLLEY 02 VIAS Nº 18 BALÃO DE ATÉ 30CC	970	R\$	4,36	R\$	4.229,54
SONDA TRATO URINÁRIO DE BORRACHA TIPO FOLLEY 02 VIAS Nº 20 BALÃO DE 05CC	223	R\$	5,00	R\$	1.114,60
SONDA TRATO URINÁRIO DE BORRACHA TIPO FOLLEY 02 VIAS Nº 20 BALÃO DE ATÉ 30 CC	184	R\$	3,71	R\$	682,36
SONDA TRATO URINÁRIO DE BORRACHA TIPO FOLLEY 02 VIAS Nº 22 BAL. DE 05CC	92	R\$	5,00	R\$	459,66
SONDA TRATO URINÁRIO DE BORRACHA TIPO FOLLEY 02 VIAS Nº 22, BALÃO DE ATÉ 30CC	54	R\$	3,03	R\$	163,55
SONDA TRATO URINÁRIO DE BORRACHA TIPO FOLLEY N 16 3 VIAS BALÃO DE ATÉ 30CC	76	R\$	5,22	R\$	397,01
SONDA TRATO URINÁRIO DE BORRACHA TIPO FOLLEY N 18 3 VIAS BALÃO DE ATÉ 30CC	68	R\$	6,04	R\$	410,77
SONDA TRATO URINÁRIO DE BORRACHA TIPO FOLLEY N 22 3 VIAS BALÃO DE ATÉ 30CC	256	R\$	4,82	R\$	1.233,26
SONDA TRATO URINÁRIO DE BORRACHA TIPO FOLLEY N 24 3 VIAS BAL. DE ATÉ C/30CC	64	R\$	4,68	R\$	299,39
SONDA TRATO URINÁRIO DE BORRACHA TIPO FOLLEY Nº 20, 03 VIAS, BALÃO DE ATÉ 30CC	40	R\$	5,02	R\$	200,96
SONDA TRATO URINÁRIO DE SILICONE TIPO FOLEY, 100% SILICONE, Nº 06, 02 VIAS, BALÃO DE ATÉ 5CC	6	R\$	20,00	R\$	120,00
SONDA TRATO URINÁRIO DE SILICONE, TIPO FOLLEY Nº 08, 02 VIAS, BALÃO DE ATÉ 05CC	46	R\$	19,96	R\$	918,38
SONDA TRATO URINÁRIO, TIPO FOLEY Nº 16, 03 VIAS, 100% SILICONE GRAU MÉDICO, CAPAC. APROX. DO BALÃO 30ML.	10	R\$	20,00	R\$	200,00
SONDA TRATO URINÁRIO, TIPO FOLEY Nº 18. EM 100% SILICONE, COMPRIMENTO 40 (+/-3) CM, 02 VIAS COM BALÃO 5CC	30	R\$	18,87	R\$	566,22
SONDA TRATO URINÁRIO, TIPO FOLEY Nº 20, 02 VIAS, 100% SILICONE GRAU MÉDICO, CAPAC. APROX. DO BALÃO 30 CC.	67	R\$	12,05	R\$	807,55
SONDA TRATO URINÁRIO, TIPO FOLEY Nº 20, 03 VIAS, 100% SILICONE GRAU MÉDICO, CAPAC. APROX. DO BALÃO DE NO MÍNIMO 20 CC.	2	R\$	20,00	R\$	40,00
SONDA TRATO URINÁRIO, TIPO FOLEY Nº 22 , 02 VIAS, 100% SILICONE GRAU MÉDICO, CAPAC. APROX. DO BALÃO 30 CC.	25	R\$	19,80	R\$	495,06
SONDA TRATO URINÁRIO, TIPO FOLEY Nº 22, 03 VIAS, 100% SILICONE GRAU MÉDICO, CAPAC. APROX. DO BALÃO DE NO MÍNIMO DE 20 CC.	10	R\$	7,40	R\$	74,00
SONDA TRATO URINÁRIO, TIPO FOLEY Nº 24 , 02 VIAS, 100% SILICONE GRAU MÉDICO, CAPAC. APROX. DO BALÃO DE ATÉ 30 CC.	10	R\$	18,49	R\$	184,90
SONDA TRATO URINÁRIO, TIPO FOLEY Nº 24, 03 VIAS	29	R\$	17,25	R\$	500,25

SONDA URETRAL Nº 04, TIPO NELATON. EM PVC CRISTAL, SILICONIZADA, TRANSPARENTE, INCOLOR E FLEXÍVEL. TAMANHO DE 40 CM (+/- 2)	178	R\$ 0,65	R\$ 116,47
SONDA URETRAL Nº 06, TIPO NELATON. EM PVC CRISTAL, SILICONIZADA, TRANSPARENTE, INCOLOR E FLEXÍVEL. TAMANHO DE 40 CM (+/- 2)	1.101	R\$ 0,67	R\$ 735,72
SONDA URETRAL Nº 08, TIPO NELATON. EM PVC CRISTAL, SILICONIZADA, TRANSPARENTE, INCOLOR E FLEXÍVEL. TAMANHO DE 40 CM (+/- 2)	750	R\$ 0,72	R\$ 542,46
SONDA URETRAL Nº 10, TIPO NELATON. EM PVC CRISTAL, SILICONIZADA, TRANSPARENTE, INCOLOR E FLEXÍVEL. TAMANHO DE 40 CM (+/- 2)	1.034	R\$ 0,69	R\$ 710,44
SONDA URETRAL Nº 12, TIPO NELATON. EM PVC CRISTAL, SILICONIZADA, TRANSPARENTE, INCOLOR E FLEXÍVEL. TAMANHO DE 40 CM (+/- 2)	1.422	R\$ 0,74	R\$ 1.053,75
SONDA URETRAL Nº 14, TIPO NELATON. EM PVC CRISTAL, SILICONIZADA, TRANSPARENTE, INCOLOR E FLEXÍVEL. TAMANHO DE 40 CM (+/- 2)	366	R\$ 0,88	R\$ 322,18
SONDA URETRAL Nº 16, TIPO NELATON. EM PVC CRISTAL, SILICONIZADA, TRANSPARENTE, INCOLOR E FLEXÍVEL. TAMANHO DE 40 CM (+/- 2).	237	R\$ 0,89	R\$ 210,40
SONDA URETRAL Nº 18, TIPO NELATON. EM PVC CRISTAL, SILICONIZADA, TRANSPARENTE, INCOLOR E FLEXÍVEL. TAMANHO DE 40 CM (+/- 2).	87	R\$ 1,06	R\$ 92,64
SONDA URETRAL Nº 20, TIPO NELATON. EM PVC CRISTAL, SILICONIZADA, TRANSPARENTE, INCOLOR E FLEXÍVEL. TAMANHO DE 40 CM (+/- 2).	110	R\$ 1,12	R\$ 123,20
SONDA URETRAL Nº 22, TIPO NELATON. EM PVC CRISTAL, SILICONIZADA, TRANSPARENTE, INCOLOR E FLEXÍVEL. TAMANHO DE 40 CM (+/- 2)	4	R\$ 1,50	R\$ 6,00
SONDA URETRAL Nº 24, TIPO NELATON. EM PVC CRISTAL, SILICONIZADA, TRANSPARENTE, INCOLOR E FLEXÍVEL. TAMANHO DE 40 CM (+/- 2).	4	R\$ 1,50	R\$ 6,00
SONDA URETRAL URINÁRIO DE SILICONE TIPO FOLEY, 100% SILICONE, Nº 06, 02 VIAS, BALÃO DE ATÉ 3CC COM VÁLVULA DE FÁCIL INSUFLAÇÃO.	30	R\$ 20,00	R\$ 600,00
SONDA UROLÓGICA, TIPO FOLEY, 10FR,02 VIAS, 100% SILICONE GRAU MÉDICO, CAPACIDADE DO BALÃO 03 ML - TUBO TRANSPARENTE FLEXIVEL.	48	R\$ 12,36	R\$ 593,20
SONDA UROLÓGICA, TIPO MALECOT, 12 FR, EM LÁTEX REVESTIDO DE SILICONE, MALEÁVEL, FLEXÍVEL, FORMATO	3	R\$ 33,50	R\$ 100,50
TUBO CONECTOR DE ALTA PRESSÃO COM 48", COMPATÍVEL COM ANGIÓGRAFO (ANGIOMAT ILLUMENA) - TOMBAMENTO: 175792B - SÉRIE:CO319C712C.	369	R\$ 16,70	R\$ 6.162,30
TUBO DE SILICONE TRANSPARENTE PARA GASTROSTOMIA/ JEJUNOSTOMIA 20 FR COM BALÃO 20 CC E DISCO EXTERNO .	72	R\$ 65,93	R\$ 4.746,74
TUBO DE SILICONE TRANSPARENTE PARA GASTROSTOMIA/ JEJUNOSTOMIA 16FRX20CM COM BALÃO INTERNO E DISCO EXTERNOS CALIBRE 16 FR.	20	R\$ 69,05	R\$ 1.381,07
TUBO DE VENTILAÇÃO DE OUVIDO, TIPO PAPARELLA, MEDIDAS APROXIMADAS 1,2 X 2,6MM, ESTÉRIL, 100% SILICON	6	R\$ 85,12	R\$ 510,72
TUBO ENDOTRAQUEAL , TIPO USO DESCARTÁVEL, ESTERILIDADE ESTÉRIL, MATERIAL POLIVINIL, TAMANHO 4,0.	107	R\$ 4,83	R\$ 516,71
TUBO ENDOTRAQUEAL , TIPO USO DESCARTÁVEL, ESTERILIDADE ESTÉRIL, MATERIAL PVC FLEXÍVEL,4,5 MM.	90	R\$ 5,04	R\$ 453,76

TUBO ENDOTRAQUEAL , TIPO USO DESCARTÁVEL, ESTERILIDADE ESTÉRIL, MATERIAL PVC TAMANHO 3,5.	58	R\$	4,92	R\$	285,36
TUBO ENDOTRAQUEAL ARAMADO 3,5 MM, COM CUFF. MATERIAL EM PVC SILICONADO, TRANSPARENTE.	26	R\$	8,66	R\$	225,24
TUBO ENDOTRAQUEAL ARAMADO 4,0 MM, COM CUFF. MATERIAL EM PVC SILICONADO, TRANSPARENTE	24	R\$	11,85	R\$	284,44
TUBO ENDOTRAQUEAL ARAMADO 4,0 MM, SEM CUFF. MATERIAL EM PVC SILICONADO, TRANSPARENTE.	30	R\$	17,51	R\$	525,30
TUBO ENDOTRAQUEAL ARAMADO 4,5 MM, COM CUFF. MATERIAL EM PVC SILICONADO, TRANSPARENTE.	7	R\$	6,90	R\$	48,30
TUBO ENDOTRAQUEAL ARAMADO 4,5 MM, SEM CUFF. MATERIAL EM PVC SILICONADO, TRANSPARENTE.	22	R\$	16,69	R\$	367,28
TUBO ENDOTRAQUEAL ARAMADO 5,0 MM, COM CUFF. MATERIAL EM PVC SILICONADO, TRANSPARENTE	44	R\$	10,33	R\$	454,33
TUBO ENDOTRAQUEAL ARAMADO 6,0 MM, COM CUFF. MATERIAL EM PVC SILICONADO, TRANSPARENTE.	57	R\$	7,68	R\$	437,97
TUBO ENDOTRAQUEAL ARAMADO 6,5 MM, COM CUFF. MATERIAL EM PVC SILICONADO, TRANSPARENTE.	120	R\$	15,24	R\$	1.828,73
TUBO ENDOTRAQUEAL ARAMADO 7,0 MM, COM CUFF. MATERIAL EM PVC SILICONADO, TRANSPARENTE	95	R\$	8,80	R\$	835,92
TUBO ENDOTRAQUEAL ARAMADO 7,5 MM, COM CUFF. MATERIAL EM PVC SILICONADO	270	R\$	11,97	R\$	3.230,98
TUBO ENDOTRAQUEAL ARAMADO 8,0 MM, COM CUFF. MATERIAL EM PVC SILICONADO	97	R\$	12,43	R\$	1.205,30
TUBO ENDOTRAQUEAL ARAMADO 8,5 MM, COM CUFF. MATERIAL EM PVC SILICONADO	46	R\$	6,90	R\$	317,24
TUBO ENDOTRAQUEAL COM BALONETE (5,0MM)	104	R\$	4,54	R\$	472,00
TUBO ENDOTRAQUEAL COM BALONETE (5,5MM)	102	R\$	3,80	R\$	387,65
TUBO ENDOTRAQUEAL COM BALONETE (6,0MM)	122	R\$	4,53	R\$	552,64
TUBO ENDOTRAQUEAL COM BALONETE (6,5 MM)	134	R\$	4,13	R\$	553,40
TUBO ENDOTRAQUEAL COM BALONETE (7,00MM)	870	R\$	4,36	R\$	3.795,77
TUBO ENDOTRAQUEAL COM BALONETE (7,5MM)	1.467	R\$	4,29	R\$	6.289,47
TUBO ENDOTRAQUEAL COM BALONETE (8,0MM)	908	R\$	4,17	R\$	3.787,75
TUBO ENDOTRAQUEAL COM BALONETE (8,5MM)	94	R\$	4,08	R\$	383,39
TUBO ENDOTRAQUEAL COM BALONETE (9,0MM)	6	R\$	3,62	R\$	21,70
TUBO ENDOTRAQUEAL COM BALONETE 3,0MM.	44	R\$	4,81	R\$	211,80
TUBO ENDOTRAQUEAL COM CUFF (2,5MM)	4	R\$	4,20	R\$	16,80
TUBO ENDOTRAQUEAL SEM BALONETE (2,5MM)	88	R\$	3,42	R\$	300,60
TUBO ENDOTRAQUEAL SEM BALONETE (3,0MM)	294	R\$	2,98	R\$	876,34
TUBO ENDOTRAQUEAL SEM BALONETE (3,5MM)	190	R\$	2,95	R\$	561,41
TUBO ENDOTRAQUEAL SEM BALONETE (4,0MM)	47	R\$	2,78	R\$	130,75
TUBO ENDOTRAQUEAL SEM BALONETE (4,5MM)	58	R\$	2,99	R\$	173,20

TUBO ENDOTRAQUEAL SEM BALONETE (5,0MM)	38	R\$ 3,46	R\$ 131,55
TUBO ENDOTRAQUEAL SEM BALONETE 5,5 MM	5	R\$ 3,54	R\$ 17,72
TUBO ENDOTRAQUEAL SEM BALONETE ARAMADO (3,0MM)	3	R\$ 15,46	R\$ 46,37
TUBO LARÍNGEO, TAMANHO ZERO, EM PVC, DUPLO LÚMEN, COM CANAL PARA DRENAGEM E ASPIRAÇÃO GÁSTRICA,	3	R\$ 376,00	R\$ 1.128,00
TUBO SILICONE GRAU MEDICO Nº 203 (10MM X 06MM)	18.135	R\$ 5,92	R\$ 107.350,65
TUBO SILICONE GRAU MEDICO Nº 204 (12MM X 06MM)	2.440	R\$ 5,60	R\$ 13.664,00
TUBO SILICONE GRAU MEDICO Nº 205 (11,5MM X 08MM)	2.260	R\$ 6,46	R\$ 14.595,60
TUBO TRAQUEAL EM T, CÂNULA DE MONTGOMERY TAMANHO 10 MM, MÉDIO	3	R\$ 230,00	R\$ 690,00
TUBO TRAQUEAL EM T, CÂNULA DE MONTGOMERY TAMANHO 12 MM, ADULTO, PRODUZIDO EM SILICONE PARA IMPLANTE TEMPORÁRIO, TUBO FLEXÍVEL	7	R\$ 230,00	R\$ 1.610,00
TUBO TRAQUEAL EM T, CÂNULA DE MONTGOMERY TAMANHO 14 MM, ADULTO, PRODUZIDO EM SILICONE PARA IMPLANTE TEMPORÁRIO, TUBO FLEXÍVEL	2	R\$ 289,00	R\$ 578,00
TUBO VENTILAÇÃO OUVIDO, SILICONE, TIPO DONALDSON 1,2MM X 2,6MM DESCARTÁVEL, ESTÉRIL	3	R\$ 85,12	R\$ 255,36
INSTRUMENTAIS CIRÚRGICOS (CAIXA E VÍDEO)			R\$ 270.226,14
AFASTADOR LABIAL FRONTAL ADULTO, FLEXÍVEL, AUTOCLAVÁVEL	5	R\$ 18,85	R\$ 94,25
AFASTADOR LABIAL FRONTAL INFANTIL, FLEXÍVEL, AUTOCLAVÁVEL	2	R\$ 21,00	R\$ 42,00
ALICATE DE PRESSÃO, SEM CORTE, ARTICULAÇÃO DUPLA, COMPRIMENTO CERCA DE 25 CM. MATERIAL AÇO INOXIDÁVEL COM EXTRA TRATAMENTO CONTRA OXIDAÇÃO. AUTOCLAVÁVEL ATÉ 135°C. COM COMPATIBILIDADE PARA SISTEMA DE RASTREABILIDADE. GARANTIA DE 10 ANOS. LOTE, LOGOM	3	R\$ 1.200,00	R\$ 3.600,00
CABO (CÂNULA OFTÁLMICA) DE BACKFLUSH REUTILIZÁVEL EM TITÂNIO COM ASPIRAÇÃO ATIVO E PASSIVO, COM PONTA TIPO BRUSH, COMPATÍVEL COM TODOS OS AGULHA DE BACKFLUSH	3	R\$ 1.900,00	R\$ 5.700,00
CAMISA ENDOSCÓPICA EXTERNA P/HISTEROSCÓPIA BETTOCCHI, DIÂMET. 5MM,C/TORNEIRA E ADAPTADOR LUER-LOCK.	1	R\$ 3.677,49	R\$ 3.677,49
CAMISA ENDOSCÓPICA INTERNA P/HISTEROSCÓPIA BETTOCCHI, DIÂMET. 4,3MM E CANAL OPERATÓRIO DE 5FR.	2	R\$ 3.665,60	R\$ 7.331,20
CAMISA ENDOSCÓPICA, COM DIÂMETRO 19 FR OU 6,3MM, COM PARTE ÚTIL DE 22CM, P/CISTOSCOPIA, 02 TORNEIRAS C/ OBTURADOR, COMPATÍVEL C/ APARELHO KARL STORZ	1	R\$ 1.150,00	R\$ 1.150,00
COMADRE (APARADEIRA), MATERIAL AÇO INOXIDÁVEL, CAPACIDADE 3.500 ML, TAMANHO ADULTO PADRÃO MUNDIAL, TIPO PÁ, COM ALÇA ANATÔMICA SEGURA.	60	R\$ 100,82	R\$ 6.049,20
COMPASSO CIRURGICO DE CALIBRE FIXO OFTALMOLOGICO PARA A MARCAÇÃO DA LÂMINA MRV E INJEÇÕES INTRAVÍTREAS, MARCA A DISTÂNCIA DO LIMBO À ESCLERA 3,50 / 3,00 MM PARA AFÁCICO E 4,00 / 3,50 MM PARA OLHOS FÁCICOS, COMPRIMENTO TOTAL APROXIMADAMENTE 80 MM, EM	3	R\$ 282,36	R\$ 847,08
CUBA REDONDA 9,5 X 5,5CM	45	R\$ 29,00	R\$ 1.305,00
CUBA REDONDA, 14 X 6 CM, AÇO INOX.	50	R\$ 58,00	R\$ 2.900,00

CUBA REDONDA, 6 X 4 CM, AÇO INOX.	10	R\$ 23,00	R\$ 230,00
ELEMENTO DE TRABALHO, BIPOLAR, COM MOLA DE AÇÃO ATIVA PELO DEDO POLEGAR, PARA CIRURGIAS RESSECTOSCÓPICAS, COMPATÍVEL COM RESSECTOSCÓPIO DE 26 FR. COMPATÍVEL COM EQUIPAMENTO ESPECIFICADO EM EDITAL	1	R\$ 5.600,00	R\$ 5.600,00
ENDOSCÓPIO RÍGIDO AV 30, D 2,9MM	5	R\$ 14.000,00	R\$ 70.000,00
MANIPULADOR UTERINO, AUTOCLAVÁVEL, DESMONTÁVEL, CONSTITUÍDO POR: MANOPLA TIPO MANCHE, CILINDRO, ANÉIS DE SILICONE PARA VEDAÇÃO (3 ANÉIS COM TAMANHOS DIFERENTES), TUBO, HASTE CÔNICA, HASTE ATRAUMÁTICA	1	R\$ 2.800,00	R\$ 2.800,00
MARTELO AÇO INOXIDÁVEL 500G	5	R\$ 437,56	R\$ 2.187,80
PAPAGAIO PARA USO HOSPITALAR, EM AÇO INOX AISI- 304. CAPACIDADE 1000 ML, COM CABO.	20	R\$ 62,55	R\$ 1.251,00
PINÇA ALLIS 16CM AÇO INOX	50	R\$ 43,00	R\$ 2.150,00
PINÇA BIPOLAR AUTOCLAVÁVEL 17CM, BAIONETA, PONTA RETA 0,5MM	6	R\$ 340,00	R\$ 2.040,00
PINÇA BIPOLAR AUTOCLAVÁVEL 20CM, BAIONETA, PONTA RETA 1,2MM, COMP C/ COAGULADOR BIPOLAR WEM	7	R\$ 429,29	R\$ 3.005,00
PINÇA BIPOLAR AUTOCLAVÁVEL 20CM, BAIONETA, PONTA RETA 2,0MM, COMP C/ COAGULADOR BIPOLAR WEM	7	R\$ 412,86	R\$ 2.890,00
PINÇA BIPOLAR BAIONETA RETA 17 CM, PONTA DE 1,2MM	5	R\$ 340,00	R\$ 1.700,00
PINÇA BIPOLAR BAIONETA RETA 20CM PONTA DE 0,5MM	9	R\$ 340,00	R\$ 3.060,00
PINÇA CIRÚRGICA PARA DISSECÇÃO, TIPO DEBAKEY ANGULADA, PONTA 2,0 MM, COMPRIMENTO 22 CM, AÇO INOX	10	R\$ 165,00	R\$ 1.650,00
PINÇA CIRÚRGICA, AÇO INOXIDÁVEL, 38 CM, RETIRADA CÁLCULOS, 3,5 MM, AUTOCLAVÁVEL, JACARÉ ENDOSCÓPICA	2	R\$ 2.492,00	R\$ 4.984,00
PINÇA CIRÚRGICA, MODELO HALSTEAD MOSQUITO, RETA, 13 CM, AÇO INOXIDÁVEL	10	R\$ 30,00	R\$ 300,00
PINÇA CIRÚRGICA, TITÂNIO, 0,12MM, CABO CHATO, Córnea COLIBRI COM PLATAFORMA, POLACK	10	R\$ 830,10	R\$ 8.301,00
PINÇA DE ALLIS 18 CM ,4X5 DENTES, AÇO INOX	50	R\$ 94,26	R\$ 4.713,00
PINÇA DIÂMETRO 5MM, COMPRIMENTO 43CM, BOCA MÚLTIPLOS DENTES, CONSTITUÍDA POR MANOPLA, HASTE INTERNA E TUBO EXTERNO. COMPATÍVEL COM EQUIPAMENTO KARL STORZ. TOMBAMENTO: 024300- HUUFMA.	3	R\$ 2.999,99	R\$ 8.999,97
PINÇA EXTRATORA DE CÁLCULO, TAMANHO CERCA DE 11 FR X 40 CM COMPRIMENTO, COM 3 GARRAS (PINÇA TRIDENTE)	3	R\$ 950,00	R\$ 2.850,00
PINÇA OFTALMOLÓGICA, PARA MÚSCULO RETO SUPERIOR, RETA, 10,5 CM, PONTA COM DENTE 0,3 MM, AÇO INOX.	5	R\$ 56,00	R\$ 280,00
PINÇA ÓSSEA TIPO LAMBOTTE, 22 CM, AÇO INOX.	5	R\$ 1.294,56	R\$ 6.472,80
PINÇA ÓSSEA TIPO LAMBOTTE, 26,5 CM, AÇO INOX.	5	R\$ 1.309,10	R\$ 6.545,50
PINÇA PARA BIÓPSIA EM ENDOSCOPIA DIGESTIVA ALTA, SEM ESPÍCULA , FENESTRADA, ABERTURA MÍNIMA DE 4,5MM, COMPRIMENTO MÍNIMO DE 160CM, AUTOCLAVÁVEL, PARA CANAL DE BIÓPSIA DE 2,8MM	8	R\$ 790,00	R\$ 6.320,00
PINÇA PARA BIÓPSIA EM ENDOSCOPIA DIGESTIVA, SEM ESPÍCULA, FENESTRADA, ABERTURA MÍNIMA DE 4,5 MM, COMPRIMENTO MÍNIMO DE 220 CM. AUTOCLAVÁVEL, PARA CANAL DE BIÓPSIA DE 2,8MM.	8	R\$ 790,00	R\$ 6.320,00

PINÇA PARA CORPO ESTRANHO COM MADÍBULA TIPO TRIPÉ, PARA USO EM ENDOSCOPIA DIGESTIVA ALTA, COM ABERTURA APROXIMADAMENTE DE 20MM, COMPRIMENTO MÍNIMO DE 220CM, AUTOCLAVÁVEL, PARA CANAL DE BIÓPSIA DE 2,8MM.	7	R\$ 1.250,00	R\$ 8.750,00
PINÇA UNIPOLAR, ROTATÓRIA, INTERCAMBIÁVEL, CABO ISOLADO COM CREMALHEIRA, COM BOCA TIPO CROCE-OLMI, PARA CORPOS ESTRANHOS, FENESTRADA, ATRAUMÁTICA, SIMPLES AÇÃO, COMPRIMENTO DE 43CM, TUBO EXTERNO ISOLADO DE 5MM, COMPOSTA DE CABO, TUBO E HASTE. COMPAT	2	R\$ 3.000,00	R\$ 6.000,00
PINÇA UNIPOLAR, ROTATÓRIA, INTERCAMBIÁVEL, CABO ISOLADO SEM TRAVA, COM BOCA TIPO BOWEL, PARA CORPOS ESTRANHOS, FENESTRADA, COM DENTES, DUPLA AÇÃO, COMPRIMENTO DE 43CM, TUBO EXTERNO ISOLADO DE 5MM, COMPOSTA DE CABO, TUBO E HASTE. COMPATÍVEL COM EQUIP	4	R\$ 3.000,00	R\$ 12.000,00
PORTA AGULHA, TITÂNIO, TIPO CASTROVIEJO, CURVO, COMPRIMENTO 20 CM	12	R\$ 764,00	R\$ 9.168,00
PORTA AGULHA MAYO HEGAR COM WÍDEA, 14 CM, AÇO INOX.	30	R\$ 143,53	R\$ 4.305,90
SUPORTE DE CRÂNIO, TIPO LEYLA, COMPLETO, AÇO INOX.	1	R\$ 24.500,00	R\$ 24.500,00
TESOURA MAYO STILLE RETA, 20 CM, AÇO INOX.	2	R\$ 79,00	R\$ 158,00
TESOURA CIRÚRGICA, MODELO METZEMBAUM, RETA, DELICADA, 20 CM, AÇO INOXIDÁVEL	4	R\$ 46,00	R\$ 184,00
TESOURA CIRÚRGICA, TIPO ÍRIS, RETA, PONTA ANGULADA, 11,5 CM, EM AÇO INOX. EMBALAGEM INDIVIDUAL COM DADOS DE IDENTIFICAÇÃO.	7	R\$ 30,00	R\$ 210,00
TESOURA CURVA TIPO ÍRIS DE 11,5 (+/- 0,5)CM, EM AÇO INOXIDÁVEL. EMBALAGEM INDIVIDUAL COM DADOS DE IDENTIFICAÇÃO.	7	R\$ 23,50	R\$ 164,50
TESOURA DE MAYO RETA, 18 CM, AÇO INOX.	5	R\$ 33,00	R\$ 165,00
TESOURA DE METZEMBAUM CURVA 15CM	10	R\$ 38,85	R\$ 388,50
TESOURA DE METZEMBAUM CURVA, 18CM, AÇO INOX.	10	R\$ 36,40	R\$ 364,00
TESOURA DE METZEMBAUM RETA ,14CM, AÇO INOX.	3	R\$ 30,00	R\$ 90,00
TESOURA DE METZEMBAUM RETA, 18 CM, AÇO INOX.	10	R\$ 36,22	R\$ 362,20
TESOURA INSTRUMENTAL, MODELO 1: STEVENS, TIPO PONTA. CARACTERÍSTICA PONTA E RETA E FINA, HASTE RETA, COMPRIMENTO TOTAL: CERCA DE 10 CM, MATERIAL: AÇO INOXIDÁVEL, ESTERILIDADE: ESTERILIZÁVEL	3	R\$ 64,50	R\$ 193,50
TESOURA ÍRIS, PONTA FINA CURVA, 12 CM, AÇO INOX.	10	R\$ 23,00	R\$ 230,00
TESOURA ÍRIS, PONTA FINA RETA, 12 CM, AÇO INOX.	10	R\$ 23,10	R\$ 231,00
TESOURA MULTI-USO COM LÂMINAS DE AÇO INOXIDÁVEL, 6,4CM DE LARGURA. COMPRIMENTO TOTAL: 19CM.	20	R\$ 4,99	R\$ 99,80
TESOURA PARA MICROCIRÚRGICA, AÇO INOX, MODELO YASARGIL, TIPO BAIONETA, PONTA RETA, COMPRIMENTO 18 CM	10	R\$ 598,00	R\$ 5.980,00
TESOURA, AÇO INOX, 14CM, CURVA, ENUCLEAÇÃO	5	R\$ 23,00	R\$ 115,00
TESOURA, AÇO INOX, 9,5CM, PONTA ROMBA, SEMI CURVA, ESTRABISMO	10	R\$ 60,00	R\$ 600,00
TRATOR CRANIANO, AÇO CIRÚRGICO, TIPO GARDNER	2	R\$ 2.759,18	R\$ 5.518,36

TROCARTE, DIÂMETRO 11MM, COMPRIMENTO 15CM, CONSTITUÍDO POR OBTURADOR PIRAMIDAL, CAMISA COM TORNEIRA PARA INSUFLAÇÃO E VÁLVULA MULTIFUNCIONAL. COMPATÍVEL COM EQUIPAMENTO KARL STORZ. TOMBAMENTO: 025814 - HUUFMA.	1	R\$ 2.293,75	R\$ 2.293,75
VÁLVULA, CIRÚRGICA, MODELO AUVARD, COM PESO, 21 CM, 38 X 38 MM, AÇO INOXIDÁVEL	2	R\$ 404,17	R\$ 808,34
MATERIAIS PARA ODONTOLOGIA			R\$ 12.261,16
ABRIDOR DE BOCA, 100% SILICONE, AUTOCLAVÁVEL, USO ODONTOLÓGICO, KIT COM DUAS UNIDADES	8	R\$ 3,82	R\$ 30,56
ADESIVO FOTOPOLIMERIZÁVEL COM CARGA NANOMÉRICA, COPOLÍMERO DO ÁCIDO POLIALCENÓICO, FRASCO ÚNICO	5	R\$ 34,50	R\$ 172,50
AGULHA GENGIVAL CURTA, DESCARTÁVEL, 30G, ESTÉRIL, CORPO EM AÇO INOX SILICONIZADO, PONTA BISEL	1.000	R\$ 0,40	R\$ 400,00
AGULHA GENGIVAL LONGA, DESCARTÁVEL, 27G, ESTÉRIL, CORPO EM AÇO INOX SILICONIZADO, PONTA BISEL	400	R\$ 0,40	R\$ 160,00
CERA 7 ROSA LÂMINA, INDICADO PARA MOLDAGEM DE OCLUSÃO INICIAL OU PRIMEIRA TOMADA DE MORDIDA. EMBALAGEM COM 20 UNIDADES	1	R\$ 19,50	R\$ 19,50
CIMENTO ODONTOLÓGICO DE IONÓMERO DE VIDRO FORRADOR - EMBALAGEM INDIVIDUAL COM DADOS DE IDENTIFICAÇÃO	2	R\$ 33,98	R\$ 67,96
CIMENTO ODONTOLÓGICO DE IONÓMERO DE VIDRO, PARA RESTAURAÇÃO DENTAL, QUIMICAMENTE ATIVADO,	1	R\$ 31,30	R\$ 31,30
CIMENTO ODONTOLÓGICO OBTURADOR PROVISÓRIO À BASE DE ÓXIDO DE ZINCO E SULFATO DE ZINCO, COLORAÇÃO	2	R\$ 7,50	R\$ 15,00
CONJUNTO CIRÚRGICO, ESTÉRIL, P/ PROCEDIMENTOS ODONTOLÓGICOS, CONTENDO 2 TOALHAS DE MÃO (PAPEL TOALHA	75	R\$ 15,47	R\$ 1.160,25
CONTRA ÂNGULO, SISTEMA INTRA UNIVERSAL, TRANSMISSÃO 1:1, GIRO DE 360° SOBRE O MICROMOTOR	1	R\$ 559,25	R\$ 559,25
ESPELHO BUCAL Nº 4, PLANO, AÇO INOXIDÁVEL E ESPELHO, ENCAIXE UNIVERSAL, AUTOCLAVÁVEL,	78	R\$ 3,07	R\$ 239,46
ESPELHO BUCAL Nº 5, USO ODONTOLÓGICO, AÇO INOX, FORMATO REDONDO, PLANO, IMAGEM FRONTAL DE PRECISÃO E	63	R\$ 1,64	R\$ 103,32
FORMOCRESOL, COMPOSIÇÃO: ORTOCRESOL, GLICERINA ÁLCOOL ETÍLICO A 96°, FRASCO COM 10 ML	1	R\$ 5,54	R\$ 5,54
LÂMINAS DE MICROSERRA RECÍPROCANTE COM HASTE DE 42,7MM, EM AÇO INOXIDÁVEL	21	R\$ 380,84	R\$ 7.997,69
LUBRIFICANTE ODONTOLÓGICO À BASE DE ÓLEO MINERAL, SPRAY C/ ADAPTADOR, PARA ALTA E BAIXA ROTAÇÃO	2	R\$ 22,99	R\$ 45,98
MICROBRUSH, APLICADOR DENTÁRIO COM HASTES DOBRÁVEIS, TAMANHO FINO (1,5MM), DESCARTÁVEL, PONTAS	3	R\$ 18,00	R\$ 54,00
MICROMOTOR, SISTEMA UNIVERSAL INTRA, ENGATE BORDEN, COM REFRIGERAÇÃO, AUTOCLAVÁVEL ATÉ 135°C	1	R\$ 559,25	R\$ 559,25
PEDRA POMES EM PÓ EXTRA FINA PARA USO ODONTOLÓGICO, FRASCO DE 100G.	1	R\$ 3,38	R\$ 3,38
PORTA AMÁLGAMA, DESMONTÁVEL, MATERIAL PLÁSTICO, AUTOCLAVÁVEL	3	R\$ 5,20	R\$ 15,60
POSICIONADOR FILME RADIOLÓGICO, USO INFANTIL, AUTOCLAVÁVEL, APLICAÇÃO ODONTOLOGIA,	1	R\$ 45,00	R\$ 45,00
POTE DAPPEN DE SILICONE AUTOCLAVÁVEL PARA USO ODONTOLÓGICO.	1	R\$ 2,94	R\$ 2,94

RESINA COMPOSTA FOTOPOLIMERIZÁVEL DE NANOPARTÍCULAS EM BISNAGA C/ 04G CADA, COR A3.5 ASPECTO PASTOSO	2	R\$ 30,60	R\$ 61,20
RESINA COMPOSTA FOTOPOLIMERIZÁVEL PARA DENTES ANTERIORES E POSTERIORES, ESMALTE COR B1	1	R\$ 30,60	R\$ 30,60
RESINA COMPOSTA FOTOPOLIMERIZÁVEL, TAMANHO PARTÍCULAS MICROHÍBRIDA, PASTOSA, COR A3,5 DENTINA	2	R\$ 30,52	R\$ 61,04
RESINA FLOW MICROHÍBRIDA, SERINGA COM 2G. CONSISTÊNCIA FLUIDA. COR A3	2	R\$ 14,12	R\$ 28,24
SELANTE DE FÓSSURAS E FISSURAS, USO ODONTOLÓGICO, COMPOSTO PELO FLUORETO DE CÁLCIO E FLUORETO DE	1	R\$ 21,00	R\$ 21,00
SUGADOR CIRÚRGICO DESCARTÁVEL, USO ODONTOLÓGICO, PARA SUCÇÃO DE SANGUE E FLUÍDOS. APRESENTAÇÃO: CAIXA COM 20 UNIDADES.	160	R\$ 2,05	R\$ 328,00
SUGADOR DESCARTÁVEL, PARA REMOÇÃO DE SALIVA, EM PVC ATÓXICO, FORMATO ANATÔMICO, PONTA COLORIDA, ESTÉRIL, DESCARTÁVEL. EMBALAGEM APROPRIADA QUE GARANTA A INTEGRIDADE DO PRODUTO ATÉ SUA UTILIZAÇÃO. APRESENTAÇÃO: CAIXA COM 40 UNIDADES.	240	R\$ 0,09	R\$ 21,60
VERNIZ DENTÁRIO `A BASE DE FLUORETO DE SÓDIO A 5%, KIT CONTENDO 10ML DE VERNIZ E 10 DE SOLVENTE	1	R\$ 21,00	R\$ 21,00
MATERIAIS PARA CENTRO CIRÚRGICO			R\$ 276.955,60
CABO DE DIATERMIA DE ALTA FREQUÊNCIA UNIPOLAR P/ LIGAÇÃO DE INSTRUMENTOS AO BISTURI D= 04MM E C-300	3	R\$ 280,49	R\$ 841,47
CABO DE ILUMINAÇÃO COM FIBRA ÓTICA, DIÂMETRO 4,8MM E COMPRIMENTO 250CM. COMPATÍVEL COM EQUIPAMENTO KARL STORZ.	1	R\$ 2.600,00	R\$ 2.600,00
CABO PARA PINÇA BIPOLAR PADRÃO EUROPEU, CONECTOR ISOL. UNIV., COMPAT. C/ COAG. BIP. WEM MOD. SS501S	16	R\$ 93,86	R\$ 1.501,70
CÂMARA DE UMIDIFICAÇÃO (JARRA) INFANTIL, REUTILIZÁVEL, COMPATÍVEL COM O EQUIPAMENTO RESPIRADOR/VENTILADOR, MARCA DIXTAL.	7	R\$ 260,00	R\$ 1.820,00
CANETA ALTA ROTAÇÃO, ROLAMENTO CERÂMICA, VELOCIDADE MÁXIMA MAIOR 400.000 (+/- 50.000) RPM, 3 OU MAIS	1	R\$ 549,97	R\$ 549,97
COLA GLUBRAN - COLA CIRURGICA 2 - 1ML	31	R\$ 3.000,00	R\$ 93.000,00
CONECTOR PARA TRAQUEIA RETO, MEDINDO UM BUCAL DE 22MM E OUTRO DE 22F, AUTOCLAVEL	20	R\$ 10,00	R\$ 200,00
CONJUNTO PARA MICRO-PUNÇÃO COMPOSTO POR AGULHA DE CHIBA 20 A 22G, FIO GUIA METÁLICO E ANEL RADIOPACO	38	R\$ 561,02	R\$ 21.318,92
KIT DE MONITORIZAÇÃO DE PRESSÃO INVASIVA, ADULTO,C /SISTEMA FECHADO C/ TRANSDUTOR DE PRESSÃO DESC.	1.368	R\$ 104,41	R\$ 142.838,37
KIT DE MONITORIZAÇÃO DE PRESSÃO INVASIVA, INFANTIL, C/TRANSDUTOR DE PRESSÃO DESC. C/ SIST. FECHADO	112	R\$ 109,69	R\$ 12.285,17
MATERIAIS PARA LABORATÓRIO DE ANÁLISES CLÍNICAS			R\$ 9.454.238,36
25 HIDROXI VITAMINA D, REAGENTE PARA DIAGNÓSTICO CLÍNICO, TIPO CONJUNTO COMPLETO PARA AUTOMAÇÃO	6.097	R\$ 328,32	R\$ 125.110,44
ACIDO ACETICO P.A.	1	R\$ 38,00	R\$ 38,00

ÁCIDO CLORÍDRICO P. A. 36% -	1	R\$ 32,00	R\$ 32,00
ÁCIDO CRÔMICO - TRIÓXIDO DE CROMO, ANIDRO CRÔMICO - 250G	500	R\$ 0,16	R\$ 80,00
ÁCIDO FÓLICO	400	R\$ 6,36	R\$ 1.272,00
ACIDO FOSFOTUNGSTICO	325	R\$ 5,72	R\$ 1.860,00
ÁCIDO OXALICO 500 G	500	R\$ 0,05	R\$ 25,00
ÁCIDO PÍCRICO P. A., FRASCO COM 500 G	1.000	R\$ 8,60	R\$ 8.600,00
ÁCIDO TRIFLUORACÉTICO (GRAU MS).	2	R\$ 1.716,00	R\$ 1.716,00
ÁCIDO ÚRICO, REAGENTE PARA DIAGNÓSTICO CLÍNICO, TIPO CONJUNTO COMPLETO PARA AUTOMAÇÃO	12.525	R\$ 11,31	R\$ 10.896,75
ACTH	651	R\$ 102,77	R\$ 9.541,43
AFP	1.398	R\$ 109,70	R\$ 15.336,06
AGAR BHI 500 GR	2	R\$ 554,00	R\$ 554,00
AGAR BROLACIN CLED	7	R\$ 1.860,00	R\$ 2.604,00
AGAR CHOCOLATE HAEMOPHILICUS, PLACA 90 MM	100	R\$ 26,04	R\$ 868,00
AGAR CHOCOLATE PRONTO PARA USO, PLACA 90 MM	970	R\$ 72,00	R\$ 3.880,00
AGAR MAC. CONKEY	2.360	R\$ 90,20	R\$ 5.192,00
AGAR MUELLER HINTON COM 500G	2	R\$ 647,80	R\$ 647,80
AGAR SABOURAND, FRASCO COM 500G	1	R\$ 244,99	R\$ 244,99
AGAR SANGUE DE CARNEIRO PRONTO PARA USO, PLACA 90 MM	10.360	R\$ 168,20	R\$ 32.842,78
ÁGUA ULTRA PURA.	5	R\$ 237,70	R\$ 1.188,50
ALBUMINA	18.634	R\$ 15,20	R\$ 14.161,84
ALÇA CALIBRADA 1:1000	22.000	R\$ 2,30	R\$ 2.200,00
ÁLCOOL ETÍLICO ABSOLUTO (ETANOL) P.A., DOSAGEM 99,5% POR VOLUME	933	R\$ 334,04	R\$ 11.941,26
AMARELO DE METANILA - REAGENTE PARA COLORAÇÃO, FRASCO DE 25 G	1	R\$ 42,50	R\$ 42,50
AMILASE, REAGENTE PARA DIAGNÓSTICO CLÍNICO, TIPO CONJUNTO COMPLETO PARA AUTOMAÇÃO	8.290	R\$ 36,68	R\$ 21.719,80
AMPOLA DE CALIBRAÇÃO DA THB	2	R\$ 1.023,33	R\$ 2.046,66
ANTI - IGG KAPPA (ANTICORPO), 2 ML	2	R\$ 3.400,00	R\$ 6.800,00
ANTI - IGG LAMBDA (ANTICORPO), 2 ML	2	R\$ 2.932,80	R\$ 5.865,60
ANTI C1Q HUMANO – ANTICORPO, 2 ML	2	R\$ 4.164,00	R\$ 8.328,00
ANTI -C3C HUMANO - ANTICORPO, 2 M	2	R\$ 3.504,00	R\$ 7.008,00

ANTI FIBRINOGENIO HUMANO - ANTICORPO, 2 ML	2	R\$ 3.225,00	R\$ 6.450,00
ANTI HAV IGM	1.121	R\$ 132,30	R\$ 14.830,83
ANTI HBC IGG	2.650	R\$ 88,33	R\$ 21.279,50
ANTI HBC IGM	1.751	R\$ 118,72	R\$ 14.848,48
ANTI HBE	903	R\$ 82,53	R\$ 8.280,51
ANTI HBS TOTAL	5.852	R\$ 168,60	R\$ 49.332,36
ANTI HCV	4.316	R\$ 209,44	R\$ 53.173,12
ANTI IGM HUMANA, 2 ML	2	R\$ 3.275,00	R\$ 6.550,00
ANTI SORO GOAT IGG ANTI HUMANO KAPPA 1 ML	1	R\$ 12.243,98	R\$ 12.243,98
ANTICORPO CD 61, MONOCLONAL DE CAMUNDONGO, ATIVIDADE ANTI-CD61, ADITIVOS INCLUSO EM PARAFINA-01ML	2	R\$ 4.999,00	R\$ 9.998,00
ANTIESTREPTOLISINA O	1.043	R\$ 55,02	R\$ 9.563,83
ANTIGENO ANTI-MICROSSOMAL	1.652	R\$ 70,80	R\$ 9.746,80
ANTI-TIREOGLOBULINA	1.014	R\$ 44,94	R\$ 6.509,88
ASLO-LATEX	100	R\$ 1,00	R\$ 100,00
AUTOCHECK 1 S7735/944-074	385	R\$ 2.017,84	R\$ 70.624,40
AUTOCHECK 2 S7745/944-075	331	R\$ 1.834,70	R\$ 60.728,57
AUTOCHECK 3 S7755/944-076	359	R\$ 1.834,70	R\$ 65.865,73
AZTREONAM, ANTIBIOGRAMA, DOSAGEM 0,016 A 256, CARACTERÍSTICAS ADICIONAIS TIRA GRADIENTE DE CONCENTRAÇÃO	30	R\$ 31,18	R\$ 935,40
AZUL DE METILENO 25G	2	R\$ 25,03	R\$ 50,06
BANDAGEM ADESIVA ANTI-SÉPTICA, ARREDONDADA, MICROPOROSA, HIPOALERGÊNICA, ATÓXICA, ANTIALÉRGICA, ESTÉRIL, EMBALADA INDIVIDUALMENTE. APLICAÇÃO: USO APÓS A PUNÇÃO VENOSA	23.500	R\$ 0,24	R\$ 705,00
BASTAO DE VIDRO P/ DILUIR FEZES	5	R\$ 7,50	R\$ 18,75
BECKER . MATERIAL VIDRO; GRADUADO; FORMA BAIXA; COM ORLA E BICO; CAPACIDADE 25 ML.	5	R\$ 4,57	R\$ 22,85
BENZILPENICILINA, ANTIBIOGRAMA, DOSAGEM 0,002 A 32, CARACTERÍSTICAS TIRA GRADIENTE DE CONCENTRAÇÃO	30	R\$ 33,42	R\$ 1.002,60
BILIRRUBINA DIRETA	22.194	R\$ 26,68	R\$ 20.418,48
BILIRRUBINA TOTAL	22.062	R\$ 30,36	R\$ 20.297,04
BISSULFITO DE SÓDIO 100 G	500	R\$ 0,06	R\$ 30,00
BOLSA PARA ENEMA SEM BARIO	30	R\$ 60,00	R\$ 600,00

BOMBA DOSADORA ELETROMAGNÉTICA PULSANTE COM DIAFRÁGMA EM TEFLON, 220V, VAZÃO 01 L/H, PRESSÃO 14 BAR	10	R\$ 750,00	R\$ 7.500,00
BORAX - TETRABORATO DE SÓDIO P. A. 500 G	500	R\$ 0,03	R\$ 15,00
C3, REAGENTE PARA DIAGNÓSTICO CLÍNICO, TIPO CONJUNTO COMPLETO PARA AUTOMAÇÃO	1.780	R\$ 103,18	R\$ 16.696,40
C4, REAGENTE PARA DIAGNÓSTICO CLÍNICO, TIPO CONJUNTO COMPLETO PARA AUTOMAÇÃO	1.998	R\$ 75,04	R\$ 18.741,24
C4D - (ANTICORPO), TIPO MONOCLONAL DE CAMUNDONGO, FRASCO COM 1 ML	4	R\$ 18.602,09	R\$ 37.204,18
CAIXA USO LABORATÓRIO, EM PAPELÃO, CAPACIDADE 100 TUBOS DE 2ML, TIPO ESTOCAGEM COM DIVISÓRIAS	156	R\$ 14,40	R\$ 748,80
CÁLCIO, REAGENTE PARA DIAGNÓSTICO CLÍNICO, TIPO CONJUNTO COMPLETO PARA AUTOMAÇÃO	18.367	R\$ 19,04	R\$ 21.856,73
CALDO TRIPTICASEINA DE SOJA	1	R\$ 195,00	R\$ 195,00
CALDO VERDE BRILHANTE 500GR	3	R\$ 1.372,00	R\$ 1.371,99
CAMARA DE FLOCKS ROSENTHAL	19	R\$ 825,83	R\$ 5.140,24
CARBONATO DE LÍCIO P.A., 250G	2	R\$ 0,60	R\$ 1,20
CASSETE PLÁSTICO PARA INCLUSÃO COM TAMPA	30.500	R\$ 1,70	R\$ 6.468,80
CEA	1.058	R\$ 65,20	R\$ 8.622,70
CHAGAS OU TRYPANOSSOMA CRUZI	338	R\$ 33,72	R\$ 3.799,12
CK - MB MASSA	1.800	R\$ 70,45	R\$ 25.362,00
CK MB, REAGENTE PARA DIAGNÓSTICO CLÍNICO, TIPO CONJUNTO COMPLETO PARA AUTOMAÇÃO	3.393	R\$ 108,46	R\$ 16.727,49
CK NAC, REAGENTE PARA DIAGNÓSTICO CLÍNICO, TIPO CONJUNTO COMPLETO PARA AUTOMAÇÃO	4.058	R\$ 11,20	R\$ 3.246,40
CLORETO DE OURO P. A., 1 G, PARA USO EM COLORAÇÃO ESPECIAL	3	R\$ 894,00	R\$ 1.341,00
CLORETO, REAGENTE PARA DIAGNÓSTICO CLÍNICO, TIPO CONJUNTO COMPLETO PARA AUTOMAÇÃO	582	R\$ 2,42	R\$ 704,22
CMV IGG - CITOMEGALOVÍRUS IGG	1.800	R\$ 114,51	R\$ 18.738,00
CMV IGG - CITOMEGALOVÍRUS IGM	2.082	R\$ 188,86	R\$ 28.086,18
COLESTEROL HDL, REAGENTE PARA DIAGNÓSTICO CLÍNICO, TIPO CONJUNTO COMPLETO PARA AUTOMAÇÃO	14.034	R\$ 50,96	R\$ 55.013,28
COLESTEROL, REAGENTE PARA DIAGNÓSTICO CLÍNICO, TIPO CONJUNTO COMPLETO PARA AUTOMAÇÃO	19.914	R\$ 21,06	R\$ 23.299,38
COMPLEMENTO DE COELHO ABC, FRASCO COM 5ML	19	R\$ 1.072,80	R\$ 10.191,60
COMPLEMENTO DE COELHO DR, FRASCO COM 5ML	16	R\$ 1.596,46	R\$ 8.350,56
COPO BECKER DE VIDRO 1000ML	12	R\$ 111,76	R\$ 268,24
COPO BECKER DE VIDRO 600ML	3	R\$ 34,60	R\$ 51,90
CORTISOL	1.436	R\$ 73,92	R\$ 9.649,92
CREATININA, REAGENTE PARA DIAGNÓSTICO CLÍNICO, TIPO CONJUNTO COMPLETO PARA AUTOMAÇÃO	60.533	R\$ 5,10	R\$ 18.159,90

CUBA DE VIDRO PARA COLORAÇÃO DE LÂMINAS ALTA VERTICAL	4	R\$ 98,43	R\$ 393,72
CUBETAS / COPO E PINO, CAIXA CONTENDO 200 UND COPO E PINO	600	R\$ 558,67	R\$ 47.940,00
DESIDROGENASE LÁCTICA, REAGENTE PARA DIAGNÓSTICO CLÍNICO, TIPO CONJUNTO COMPLETO PARA AUTOMAÇÃO	8.518	R\$ 34,08	R\$ 18.143,34
DISCO AMICACINA 30 MCG	300	R\$ 0,96	R\$ 96,00
DISCO AMOXACILINA + ÁCIDO CLAULÂNICO 20/10 MCG	200	R\$ 0,31	R\$ 61,96
DISCO AMPICILINA SUBACTAM 10/10 MCG	400	R\$ 0,74	R\$ 148,00
DISCO AZETREONAM 30 MCG	1.200	R\$ 1,85	R\$ 444,00
DISCO CEFEPIME 30 MCG	850	R\$ 1,48	R\$ 314,50
DISCO CEFOTAXINA 5 MCG	600	R\$ 1,11	R\$ 222,00
DISCO CEFOXITINA 30 MCG	1.000	R\$ 1,28	R\$ 320,11
DISCO CEFTAZIDINA 30MCG	600	R\$ 1,11	R\$ 222,00
DISCO CEFTRIAXONA 30 MCG	400	R\$ 0,37	R\$ 148,00
DISCO CEFUROXIMA - AXETIL 30 MCG	300	R\$ 0,97	R\$ 96,80
DISCO CIPROFLOXACINA 5 MCG	600	R\$ 1,08	R\$ 216,00
DISCO DE ERTAPENEM 10 MCG	500	R\$ 1,08	R\$ 180,00
DISCO DE ESTREPTOMICINA 300MCG	100	R\$ 0,38	R\$ 38,00
DISCO DE LINEZOLIDA 10 MCG	300	R\$ 0,72	R\$ 108,00
DISCO DE MINOCICLINA 30 MCG	200	R\$ 0,97	R\$ 194,00
DISCO FOSFOMICINA 200 MCG	600	R\$ 1,00	R\$ 156,00
DISCO GENTAMICINA 10 MCG	400	R\$ 1,40	R\$ 140,00
DISCO GENTAMICINA 30MCG	100	R\$ 0,40	R\$ 40,00
DISCO IMPENEM 10 MCG	1.300	R\$ 2,17	R\$ 403,00
DISCO LEVOFLOXACINO 5 MCG	800	R\$ 1,20	R\$ 240,00
DISCO MEROPENEM 10 MCG	850	R\$ 0,93	R\$ 263,50
DISCO NITROFURATOINA 300 MCG	300	R\$ 0,78	R\$ 117,00
DISCO NORFLOXACIN 10 MCG	400	R\$ 0,92	R\$ 127,00
DISCO OXACILINA 0,1 MCG	100	R\$ 0,38	R\$ 38,00
DISCO PENICILINA 1U	200	R\$ 0,39	R\$ 78,00
DISCO PIPERACILINA/TAZOBACTAM	704	R\$ 1,95	R\$ 274,56

DISCO RIFAMPICINA 5 MCG	300	R\$ 0,70	R\$ 105,00
DISCO SULFAMETAZOL + TRIMETOPRIM	68	R\$ 0,37	R\$ 25,16
DISCO TEICOPLAMINA 30 MCG	200	R\$ 0,37	R\$ 74,00
DISCO TETRACICLINA 30 MCG	200	R\$ 0,35	R\$ 70,00
DISCO TOBRAMICINA 10 MCG	300	R\$ 0,35	R\$ 105,00
DISCO VANCOMICINA 05 MCG	300	R\$ 0,84	R\$ 126,00
EOSINA AMARELADA	1	R\$ 27,79	R\$ 27,79
EQUIPO DE HEMOTRANSFUSÃO GRAVITACIONAL .TIPO PONTA PERFURANTE, EM PVC CRISTAL, MACROGOTAS, COM CÂMARA DE GOTEJAMENTO DUPLA, FLEXÍVEL.COM FILTRO DE RETENÇÃO DE COÁGULOS	3.652	R\$ 122,09	R\$ 11.685,48
ERLENMEYER DE VIDRO (BOCA ESTREITA) 500ML	3	R\$ 44,83	R\$ 67,25
ERLENMEYER DE VIDRO BOCA ESTREITA DE 250ML	2	R\$ 17,80	R\$ 35,60
ERTAPENEM, ANTIBIOGRAMA, DOSAGEM 0,002 A 32, CARACTERÍSTICAS ADICIONAIS TIRA GRADIENTE DE	30	R\$ 39,07	R\$ 1.172,10
ESTRADIOL	1.765	R\$ 82,32	R\$ 10.378,20
FATOR REUMATOIDE	2.100	R\$ 14,87	R\$ 2.914,74
FERRITINA	6.606	R\$ 140,80	R\$ 46.506,24
FERRO SÉRICO, REAGENTE PARA DIAGNÓSTICO CLÍNICO, TIPO CONJUNTO COMPLETO PARA AUTOMAÇÃO	6.618	R\$ 17,76	R\$ 7.837,42
FILME P/ IMPRESSÃO DIGITAL P/ MAMOGRAFIA, DT2 MM, 20 X 25CM, COMPATÍVEL C/ IMPRESSORA DA MARCA AGFA	21	R\$ 1.955,45	R\$ 5.866,35
FILME P/ IMPRESSÃO DIGITAL P/ MAMOGRAFIA, DT2 MM, 25 X 30CM, COMPATÍVEL C/ IMPRESSORA DA MARCA AGFA	35	R\$ 3.827,70	R\$ 14.885,50
FLUOROBEADS B, FRASCO PARA 100 SEPARAÇÕES - 10 ML	1	R\$ 26.104,47	R\$ 26.104,47
FLUOROBEADS T, FRASCO PARA 100 SEPARAÇÕES	1	R\$ 11.199,77	R\$ 11.199,77
FLUROQUENCH AO-EB 100ML	1	R\$ 2.850,69	R\$ 2.850,69
FORMALDEÍDO (FORMOL) 10%. ASPECTO FÍSICO: LÍQUIDO INCOLOR, LÍMPIDO. CARACTERÍSTICAS ADICIONAIS: SOLUÇÃO AQUOSA TAMPONADA. APRESENTAÇÃO: GALÃO 5.000 ML.	406	R\$ 89,73	R\$ 4.047,80
FORMOALDEIDO P.A., DOSAGEM 35,0 - 38,0% POR VOLUME	584	R\$ 68,05	R\$ 5.677,60
FOSFATASE ALCALINA, REAGENTE PARA DIAGNÓSTICO CLÍNICO, TIPO CONJUNTO COMPLETO PARA AUTOMAÇÃO	15.797	R\$ 18,98	R\$ 11.531,81
FOSFATO DE SÓDIO DIABÁSICO	1.000	R\$ 0,07	R\$ 70,00
FOSFATO DE SÓDIO TRIBÁSICO	850	R\$ 0,48	R\$ 408,00
FÓSFORO, REAGENTE PARA DIAGNÓSTICO CLÍNICO, TIPO CONJUNTO COMPLETO PARA AUTOMAÇÃO	19.641	R\$ 28,62	R\$ 20.819,46
FRASCO DE VIDRO COM TAMPA 1500ML	5	R\$ 59,89	R\$ 149,71

FRASCO DE VIDRO COM TAMPA PLÁSTICA ROSQUEÁVEL E AUTOCLAVÁVEL 350ML	300	R\$ 19,80	R\$ 2.970,00
FSH	1.724	R\$ 50,71	R\$ 7.947,64
FT3 LIVRE	722	R\$ 18,40	R\$ 2.656,94
FT4 LIVRE	9.761	R\$ 52,29	R\$ 24.304,89
FUCSINA BASICA. FRASCO 25 G	5	R\$ 50,96	R\$ 127,40
GALERIA PARA TUBO DE ENSAIO	21	R\$ 46,96	R\$ 493,06
GAMA GT, REAGENTE PARA DIAGNÓSTICO CLÍNICO, TIPO CONJUNTO COMPLETO PARA AUTOMAÇÃO	14.497	R\$ 12,61	R\$ 14.062,09
GH	887	R\$ 212,94	R\$ 20.986,42
GLICERINA PA	2	R\$ 178,66	R\$ 178,66
GLICOSE, REAGENTE PARA DIAGNÓSTICO CLÍNICO, TIPO CONJUNTO COMPLETO PARA AUTOMAÇÃO	35.962	R\$ 5,55	R\$ 13.305,94
GOAT ANTI-HUMAN ANTI-IGG FITC FRASCO 2,0 MG - ANTICORPO, TIPO POLICLONAL DE CABRA, ATIVIDADE ANTI IGG HUMANA, ADITIVOS, CONJUGADO COM FLUORESCÉINA (FITC)	2	R\$ 2.888,50	R\$ 5.777,00
HAV IGG	1.190	R\$ 148,23	R\$ 19.599,30
HBE AG	996	R\$ 87,62	R\$ 8.726,10
HBS AG	5.165	R\$ 142,80	R\$ 36.878,10
HEMATOXILINA P.A., 200G	3	R\$ 1.590,00	R\$ 4.770,00
HEMOCITÔMETRO DE NEUBAUER	2	R\$ 295,00	R\$ 590,00
HEMOGLOBINA GLICADA, REAGENTE PARA DIAGNÓSTICO CLÍNICO, TIPO CONJUNTO COMPLETO PARA AUTOMAÇÃO	17.007	R\$ 218,64	R\$ 154.933,77
HEXAMETILTETRAMINA - HEXAMETILTE TRAMINA 500 G	650	R\$ 0,18	R\$ 119,00
HIV	5.928	R\$ 177,66	R\$ 58.509,36
HORMÔNIO LUTEINIZANTE - LH	1.818	R\$ 56,10	R\$ 9.271,80
HTLV	343	R\$ 37,95	R\$ 3.688,74
ID CARD COOMBS ANTI-IGG IMPREGNADO COM ANTIGLOBULINA HUMANA (COELHO) EM SUSPENSÃO NO GEL, PARA TESTE	624	R\$ 48,00	R\$ 5.184,00
ID CARD NA CL, TESTE ENZIMÁTICO E AGLUTININAS FRIAS PARA DETECTAR ANTICORPOS REATIVOS EM SALINA E	624	R\$ 31,50	R\$ 3.024,00
ID DIACLON ANTI-D PARA CONFIRMAÇÃO DE D-FRACO ATRAVÉS DO TESTE INDIRETO DA "AGH"	20	R\$ 1.435,00	R\$ 4.100,00
ID DILUENTE 1 (BROMELINA) PARA PREPARO DE SUSPENSÕES DE ERITRÓCITOS PARA DETERMINAÇÃO DO GRUPO	2	R\$ 684,00	R\$ 684,00
ID DILUENTE 2 PARA HEMÁCIAS, PARA USO NOS CARTÕES DE GEL P/ DETERMINAÇÃO DO GRUPO SANGUÍNEO ABO E RH	40	R\$ 1.878,72	R\$ 18.787,20
ID HEMÁCIAS I / II PARA TRIAGEM DE ANTICORPOS IRREGULARES, CAIXA COM 02 FRASCOS COM 10ML,	76	R\$ 2.486,00	R\$ 17.216,00

ID HEMÁCIAS PARA CLASSIFICAÇÃO REVERSA A1-B, PARA DETERMINAÇÃO DO GRUPO SANGUÍNEO DO SISTEMA ABO,	77	R\$ 2.444,07	R\$ 15.635,90
ID PONTEIRA, PARA USO EM PIPETADOR-ID COM EJETOR DE PONTEIRAS, EM PROCEDIMENTOS IMUNOHEMATOLÓGICOS,	47.000	R\$ 1,45	R\$ 13.630,00
ID-CONTROLE DE QUALIDADE INTERNO. REAGENTE PARA DIAGNÓSTICO CLÍNICO, MÉTODO GEL-TESTE, CARACTERÍSTICAS ADICIONAIS PARA CONTROLE DE QUALIDADE, COMPOSIÇÃO BÁSICA 5 FRASCOS DE HEMÁCIAS-TESTE E 3 FRASCOS DE SOROS-TESTE, COM A POSSIBILIDADE PARA CONTROLE	23	R\$ 11.480,00	R\$ 20.320,00
ID-DC SCREENING I. REAGENTE PARA DIAGNÓSTICO CLÍNICO, TIPO DE ANÁLISE COOMBS DIRETO, MÉTODO GEL-TESTE, APRESENTAÇÃO: CAIXA COM 12 TESTES, CARACTERÍSTICAS ADICIONAIS CARTÃO COM MICROTUBOS, COMPONENTES ADICIONAIS ANTICORPO MONOCLONAL ANTI-IGG, ANTI-IG	60	R\$ 270,00	R\$ 3.240,00
ID-DIA PAINEL, HEMÁCIAS TESTE PARA IDENTIFICAÇÃO DE ANTICORPOS	12	R\$ 9.579,00	R\$ 10.461,90
ID-DIACLON RH-SUBGRUPOS+K. CARTELAS CONTENDO ANTICORPOS MONOCLONAIS PARA IDENTIFICAÇÃO DO FENÓTIPOS	240	R\$ 161,20	R\$ 7.737,60
IMIPINEM, ANTIBIOGRAMA, DOSAGEM 0,002 A 32, CARACTERÍSTICAS TIRA GRADIENTE DE CONCENTRAÇÃO	60	R\$ 37,17	R\$ 2.230,19
INDICADOR DE PH, TIPO TIRA DE PAPEL, SCALA DE 0 A 14	100	R\$ 0,29	R\$ 29,00
INSULINA	1.500	R\$ 35,08	R\$ 8.790,00
IODETO DE POTÁSSIO P. A.	1.000	R\$ 1,30	R\$ 1.300,00
KIT DE MICROPIPETAS DE 1 A 1000 ML PARA USO GERAL EM LABORATÓRIO.	1	R\$ 2.458,50	R\$ 2.458,50
KIT GROCOTT	1	R\$ 461,20	R\$ 461,20
KIT PARA COLORAÇÃO DE GRAM (PRONTO PARA USO)	2	R\$ 210,00	R\$ 210,00
KIT PARA DETECÇÃO DE ANTICORPOS ANTI-HLA CLASSE I DOS LOCI A, B, C	500	R\$ 85.779,10	R\$ 779.810,00
KIT PARA DETECÇÃO DE ANTICORPOS ANTI-HLA CLASSE II POR ANALISADOR DE BIOLOGIA MOLECULAR	500	R\$ 79.539,90	R\$ 723.090,00
KIT PARA DETECÇÃO DE ANTICORPOS ANTI-HLA MIX (CLASSE I E II)	300	R\$ 1.085,15	R\$ 65.109,00
KIT PARA EXTRAÇÃO DE DNA	750	R\$ 22,42	R\$ 8.407,50
KIT PARA GENOTIPAGEM DE GENES HLA-A POR PCR-SSO REVERSO	300	R\$ 775,36	R\$ 115.830,00
KIT PARA GENOTIPAGEM DE GENES HLA-B POR PCR-SSO REVERSO (MÉDIA RESOLUÇÃO)	300	R\$ 775,36	R\$ 115.830,00
KIT PARA GENOTIPAGEM DE GENES HLA-DRB1 POR PCR-SSO REVERSO (MÉDIA RESOLUÇÃO)	300	R\$ 775,36	R\$ 115.830,00
KIT PAS - ÁCIDO PERIÓDICO SCHIFF P.A.S	3	R\$ 1.008,41	R\$ 1.008,41
KIT PERLS	2	R\$ 768,23	R\$ 768,23
KIT RETICULINA	3	R\$ 1.263,58	R\$ 1.263,58
KIT TRICRÔMIO DE MASSON	3	R\$ 1.303,59	R\$ 1.303,59
KIT VERHOEFF	1	R\$ 440,05	R\$ 440,05

KIT VERMELHO CONGO	1	R\$ 406,65	R\$ 406,65
KIT ZIEHL-NEELEN FITE	3	R\$ 136,60	R\$ 136,60
LAMINA DE VIDRO COM EXTREMIDADE FOSCA 26 X 76	31.650	R\$ 4,86	R\$ 3.472,76
LAMÍNULA DE VIDRO PARA LABORATÓRIO 22 X 22	5.200	R\$ 0,84	R\$ 312,00
LAMÍNULA DE VIDRO PARA LABORATÓRIO 24 X 50	35.000	R\$ 0,83	R\$ 2.617,00
LIPASE, REAGENTE PARA DIAGNÓSTICO CLÍNICO, TIPO CONJUNTO COMPLETO PARA AUTOMAÇÃO	7.430	R\$ 30,03	R\$ 10.624,90
MAGNESIO, REAGENTE PARA DIAGNÓSTICO CLÍNICO, TIPO CONJUNTO COMPLETO PARA AUTOMAÇÃO	20.740	R\$ 57,24	R\$ 65.953,20
MATRIZ DE CALIBRAÇÃO HCCA: BRUKER MATRIX HCCA, PORTIONED (PART NUMBER# 8255344). A-CYANO-4-HYDROXYCINNAMIC ACID. CAIXA C/ 10 UNIDADES.	5	R\$ 3.400,00	R\$ 17.000,00
MEIO DE CONGELAÇÃO PARA CRIOSTATO	26	R\$ 1.455,00	R\$ 3.442,00
MEIO DE CULTURA OGAWA KUDOH COM DESCONTAMINANTE (OGAWA), KIT COM 10 TESTES	200	R\$ 89,10	R\$ 1.980,00
MEIO DE TRANSPORTE STUART	450	R\$ 37,54	R\$ 943,04
MEMBRANA DE CÁLCIO D733/942-060	6	R\$ 9.517,16	R\$ 28.551,48
MEMBRANA DE GLICOSE (D7066) 942-065	24	R\$ 7.309,48	R\$ 27.846,22
MEMBRANA DE LACTATO D7077/942-066	28	R\$ 8.439,94	R\$ 36.716,99
MEMBRANA DE PCO2, D799/942-064	2	R\$ 3.286,85	R\$ 6.573,70
MEMBRANA DE PO2 D788/942-064	2	R\$ 3.421,58	R\$ 6.843,16
MEMBRANA DE REFERÊNCIA D711/942-058	24	R\$ 1.998,54	R\$ 11.991,24
MEMBRANA DE SÓDIO D755/942-062	8	R\$ 10.918,74	R\$ 43.674,96
MEMBRANA PARA ELETRODO DE CLORO	2	R\$ 4.979,39	R\$ 9.958,78
MEROPENEM, ANTIBIOGRAMA, DOSAGEM 0,002 A 32, CARACTERÍSTICAS TIRA GRADIENTE DE CONCENTRAÇÃO	180	R\$ 159,60	R\$ 7.182,00
MICROALBUMINÚRIA, REAGENTE PARA DIAGNÓSTICO CLÍNICO, TIPO CONJUNTO COMPLETO PARA AUTOMAÇÃO	4.000	R\$ 106,96	R\$ 30.560,00
MICROPIPETA AUTOMÁTICA 1000 MICROLITROS	4	R\$ 155,60	R\$ 311,20
MICROPIPETA MECÂNICA (VISOR DIGITAL) VOLUME VARIÁVEL DE 100 A 1000UL C/ EJETOR AUTOMÁT. DE PONTEIRAS	4	R\$ 792,94	R\$ 1.057,25
MICROPIPETA MECÂNICA (VISOR DIGITAL) VOLUME VARIÁVEL DE 20 A 200UL C/ EJETOR AUTOMÁTICO DE PONTEIRAS	2	R\$ 403,99	R\$ 807,98
MICROPIPETA MONOCANAL AUTOMÁTICA DE 0,1 ATÉ 2,0 MICROLITROS	5	R\$ 349,62	R\$ 1.748,12
MICROPIPETA MONOCANAL AUTOMÁTICA DE 5,0 ATE 50,0 MICROLITROS	5	R\$ 164,00	R\$ 820,00
MICROPIPETA MULTICANAL AUTOMÁTICA DE 1,0 ATÉ 10,0 MICROLITROS	3	R\$ 2.660,00	R\$ 7.980,00

MICROPIPETA, ASPIRAÇÃO ATÉ 100 MCL, 8 CANAIS, DIGITAL, VOLUME REGULÁVEL, COM CARREGADOR DE BATERIA	1	R\$ 6.166,00	R\$ 6.166,00
MICROPIPETA, ASPIRAÇÃO ATÉ 100 MCL, MONOCANAL, DIGITAL, VOLUME REGULÁVEL, COM CARREGADOR DE BATERIA	1	R\$ 3.751,00	R\$ 3.751,00
MICROPIPETA, ASPIRAÇÃO ATÉ 20 MCL, MONOCANAL, DIGITAL, VOLUME REGULÁVEL, COM CARREGADOR DE BATERIA	1	R\$ 3.751,00	R\$ 3.751,00
MICROTUBOS TIPO EPPENDORF TRANSPARENTE 0,6ML	2.200	R\$ 0,17	R\$ 186,00
MULLER HINTON EM PLACA 145MM	2.950	R\$ 163,80	R\$ 18.585,00
NAVALHA DESCARTÁVEL PARA MICROSCOPIA DE PERFIL ALTO	4.950	R\$ 274,56	R\$ 52.272,00
NAVALHA DESCARTÁVEL PERFIL BAIXO	100	R\$ 11,00	R\$ 1.100,00
ÓLEO DE IMERSÃO PARA MICROSCOPIA - FRASCO 100 ML	3	R\$ 43,00	R\$ 64,50
ORANGE PÓ G OU ALARANJADO G, 100 G	2	R\$ 22,00	R\$ 44,00
OXACILINA, ANTIBIOGRAMA, DOSAGEM 0,016 A 32, CARACTERÍSTICAS TIRA GRADIENTE DE CONCENTRAÇÃO	20	R\$ 30,53	R\$ 610,60
ÓXIDO DE MERCÚRIO VERMELHO P.A	25	R\$ 6,00	R\$ 150,00
PADRÃO BACTERIANO, BTS: BRUKER BACTERIAL TEST STANDARD (PART NUMBER# 8255343) CAIXA COM 5 UNIDADES.	5	R\$ 3.400,00	R\$ 17.000,00
PAINEL DE MICRODILUIÇÃO PARA DETERMINAÇÃO DA MIC (CONCENTRAÇÃO INIBITÓRIA MÍNIMA) DE POLIMIXINA B	90	R\$ 167,40	R\$ 1.674,00
PAINEL DE MICRODILUIÇÃO PARA DETERMINAÇÃO DA MIC (CONCENTRAÇÃO INIBITÓRIA MÍNIMA) DE VANCOMICINA	20	R\$ 19,50	R\$ 390,00
PAINEL PARA RÁPIDA IDENTIFICAÇÃO E DETERMINAÇÃO DA SUSCEPTIBILIDADE ANTIMICROBIANA PELA CONCENTRAÇÃO INIBITÓRIA MÍNIMA (MIC) DE BACTÉRIAS DO GÊNERO STREPTOCOCCUS. APRESENTAÇÃO: CAIXA COM 25 CARTÕES (TESTES).	420	R\$ 310,50	R\$ 26.075,00
PAPEL TERMOSENSÍVEL 110MM X 30M	121	R\$ 142,20	R\$ 955,90
PARAFILM - ROLO C/ 38 M	1	R\$ 271,48	R\$ 271,48
PARAFINA HISTOLÓGICA	272	R\$ 163,55	R\$ 7.352,38
PARATORMÔNIO, REAGENTE PARA DIAGNÓSTICO CLÍNICO, TIPO CONJUNTO COMPLETO PARA AUTOMAÇÃO	3.468	R\$ 223,32	R\$ 64.539,48
PARDO DE BISMARCK, 100 G	2	R\$ 200,00	R\$ 400,00
PBS CITRATO, FRASCO COM 500 ML	2	R\$ 3.226,50	R\$ 3.226,50
PEROLAS DE ABSORÇÃO PARA TESTES DE ALTO BACKGROUND	3	R\$ 15.620,80	R\$ 11.715,60
PIPETA DE TRANSFERÊNCIA EM POLIETILENO 3ML, TRANSPARENTE, NÃO PIROGÊNICO, DESCARTÁVEL, ESTÉRIL	500	R\$ 0,60	R\$ 100,00
PIPETA MANUAL, MODELO PASTEUR, CAPACIDADE 3ML, EM POLIPROPILENO, USO LABORATORIAL, NÃO ESTÉRIL	1.000	R\$ 0,12	R\$ 120,00
PIPETA PLÁSTICA GRADUADA PARA VHS COM ADAPTADOR, 200 MM, USO COM TUBO VHS	2.700	R\$ 19,36	R\$ 3.958,50

PIPETA VOLUMETRICA 05ML	21	R\$ 43,20	R\$ 302,40
PIPETA VOLUMÉTRICA DE VIDRO 10ML	30	R\$ 30,00	R\$ 300,00
PIPETADOR P/ PIPETA SOROLOGICA 10ML	2	R\$ 34,74	R\$ 69,48
PIPETADOR P/ PIPETA SOROLOGICA 2ML	1	R\$ 19,80	R\$ 19,80
PLACA DE PETRI DESCARTAVEL 90 X 15	3.400	R\$ 10,20	R\$ 2.040,00
PLACA DE PETRI 60 X 15	3.000	R\$ 1,75	R\$ 1.050,00
PLACA DE PETRI DE VIDRO (150 X 15 MM)	5	R\$ 33,90	R\$ 169,50
PLACA TERASAKI BRANCA 72 POÇOS POLIESTIRENO, CAIXA COM 100 PEÇAS	200	R\$ 27,36	R\$ 5.472,00
PONTEIRA MICROPIPETA UNIVERSAL COM FILTRO BARREIRA 0,5 A 10UL,	1.996	R\$ 0,27	R\$ 269,34
PONTEIRA MICROPIPETA UNIVERSAL COM FILTRO BARREIRA 0,5 A 10ML, CURTA	3.000	R\$ 0,60	R\$ 450,00
PONTEIRA MICROPIPETA UNIVERSAL COM FILTRO BARREIRA 0,5 A 10ML, LONGA	3.000	R\$ 0,25	R\$ 760,00
PONTEIRA MICROPIPETA UNIVERSAL, S/FILTRO, COR AZUL, 1000/EL, LIVRE DE DNASE, RNASE, ATP E PIROGÊNIO	3.000	R\$ 0,36	R\$ 540,00
PONTEIRA MICROPIPETA UNIVERSAL, SEM FILTRO, COR AMARELA, 200/EL, LIVRE DE DNASE, RNASE, ATP E PIROGÊNICO. PACOTE COM 1.000 UNIDADES	51	R\$ 40,00	R\$ 1.020,00
PONTEIRA MICROPIPETA UNIVERSAL, SEM FILTRO, COR AZUL, 1000/EL, LIVRE DE DNASE, RNASE, ATP	9.000	R\$ 0,33	R\$ 510,47
PONTEIRA/LABORATÓRIO MATERIAL POLIESTIRENO, CAIXA COM 960 PONTEIRAS DE 10-320UL	1.920	R\$ 4,90	R\$ 4.704,00
PORTA LÂMINA CILINDRICO COM TAMPA E TRÊS RANHURAS	2.850	R\$ 7,99	R\$ 1.629,30
POTÁSSIO, REAGENTE PARA DIAGNÓSTICO CLÍNICO, TIPO CONJUNTO COMPLETO PARA AUTOMAÇÃO	30.595	R\$ 2,17	R\$ 9.484,45
PROGESTERONA	1.158	R\$ 14,28	R\$ 2.362,32
PROLACTINA	1.575	R\$ 58,32	R\$ 7.654,50
PROTEÍNA C REATIVA, REAGENTE PARA DIAGNÓSTICO CLÍNICO, TIPO CONJUNTO COMPLETO PARA AUTOMAÇÃO	31.869	R\$ 144,96	R\$ 144.366,57
PROTEÍNA NA URINA, REAGENTE PARA DIAGNÓSTICO CLÍNICO, TIPO CONJUNTO COMPLETO PARA AUTOMAÇÃO	9.869	R\$ 35,07	R\$ 16.714,79
PROTEÍNA TOTAL, REAGENTE PARA DIAGNÓSTICO CLÍNICO, TIPO CONJUNTO COMPLETO PARA AUTOMAÇÃO	6.762	R\$ 3,33	R\$ 2.501,94
PROVETA DE VIDRO VOLUMETRICA 1000ML	3	R\$ 128,00	R\$ 192,00
PROVETA DE VIDRO DE 250ML	7	R\$ 139,38	R\$ 325,22
PROVETA GRADUADA 100ML	1	R\$ 10,00	R\$ 10,00
PROVETA GRADUADA 50ML	6	R\$ 20,73	R\$ 62,19
PSA	1.913	R\$ 39,00	R\$ 12.434,50
PSA LIVRE	2.320	R\$ 68,22	R\$ 17.585,60

REAGENTE AEROBIO F, FRASCO DE HEMOCULTURA PARA PACIENTES FR 4100 PEDIATRICOS CONTENDO 40.0 ML	3.120	R\$ 3.893,29	R\$ 116.824,70
REAGENTE AEROBIO/F FRASCO DE HEMOCULTURA PARA PACIENTES FR 7500 ADULTOS CONTENDO 25.0 ML	3.810	R\$ 4.520,14	R\$ 143.370,89
REAGENTE ANAERÓBIO/F FRASCO DE HEMOCULTURA PARA FR 3500 PACIENTES ADULTOS CONTENDO 25.0 ML	3.276	R\$ 4.188,60	R\$ 125.397,52
REAGENTE ANÁLITICO 1, TIPO CONJUNTO COMPLETO: ANÁLISE PCR EM TEMPO REAL, CORONAVIRUS SARS-COV-2	2.060	R\$ 5.435,30	R\$ 302.614,00
REAGENTE ANALITICO, ASP. FÍSICO PÓ LIOFILIZADO	6.000	R\$ 8,70	R\$ 17.400,00
REAGENTE DIAGNÓSTICO CLÍNICO 1, CONJUNTO COMPLETO AUTOMAÇÃO, INFLUENZA A, B E H1N1, PCR TEMPO REAL.	180	R\$ 1.598,85	R\$ 57.558,60
REAGENTE DIAGNÓSTICO CLÍNICO 2, CONJUNTO COMPLETO, BACTÉRIA PRODUTORA CARBAPENEMASE,PCR TEMPO REAL.	290	R\$ 1.203,70	R\$ 57.935,00
REAGENTE DIAGNÓSTICO CLÍNICO QUALITATIVO BACTÉRIAS PRODUTORAS D CARBAPENEMASE, MÉTODO:COLORIMÉTRICO	60	R\$ 261,24	R\$ 7.837,20
REAGENTE MICOBACTÉRIAS FRASCO DE HEMOCULTURA - 40. 0 ML	535	R\$ 516,48	R\$ 21.135,91
REAGENTE ORTOTOLIDINA PARA ANALISE DE CLORO	40	R\$ 28,50	R\$ 1.140,00
REAGENTE P/ DIAGNÓSTICO CLÍNICO, CONJ. COMPLETO P/ AUTOMAÇÃO, DE ANÁLISE QUANTITATIVO P/ GASOMETRIA,	28.500	R\$ 994,25	R\$ 710.314,00
REAGENTE PARA ANALISE DE PEROXIDO DE HIDROGENIO	262	R\$ 749,10	R\$ 8.098,13
REAGENTE PARA CONTAGEM DE RETICULOCITOS PARA AUTOMAÇÃO HEMATOLÓGICA	2.800	R\$ 66,00	R\$ 36.960,00
REAGENTE PARA DETERMINAÇÃO DE CLORO LIVRE FAIXA BAIXA EM SACHÊ	200	R\$ 0,60	R\$ 120,00
REAGENTE PARA DIAGNÓSTICO CLÍNICO ANTI CORONAVÍRUS COVID-19 IGM, MÉTODO : ELFA	60	R\$ 67,00	R\$ 4.020,00
REAGENTE PARA DIAGNÓSTICO CLÍNICO CITOMETRIA DE FLUXO, SOLUÇÃO TAMPÃO	4	R\$ 3.221,01	R\$ 6.663,03
REAGENTE PARA DIAGNÓSTICO CLÍNICO QUANTITATIVO PRÓ PEPTÍDEO NATRIURÉTICO CEREBRAL, MÉTODO: ELFA. (PRO BNP)	480	R\$ 888,00	R\$ 53.280,00
REAGENTE PARA DIAGNÓSTICO CLÍNICO, CONJUNTO COMPLETO PARA AUTOMAÇÃO, QUANTITATIVO DE ANTI RUBÉOLA VÍRUS IGM	210	R\$ 430,00	R\$ 15.210,00
REAGENTE PARA DIAGNÓSTICO CLINICO, CONJUNTO COMPLETO PARA AUTOMAÇÃO, QUANTITATIVO DE BETA HCG,	2.023	R\$ 61,30	R\$ 12.400,99
REAGENTE PARA DIAGNÓSTICO CLÍNICO, CONJUNTO COMPLETO PARA AUTOMAÇÃO, QUANTITATIVO DE CITOMEGALOVÍRUS IGM	240	R\$ 379,67	R\$ 15.190,00
REAGENTE PARA DIAGNÓSTICO CLÍNICO, CONJUNTO COMPLETO, DE ANÁLISE QUALITATIVO DE SANGUE OCULTO	385	R\$ 24,17	R\$ 1.080,00
REAGENTE PARA DIAGNÓSTICO CLÍNICO, FIXAÇÃO DE LÂMINAS PARA MICROSCOPIA, SOLUÇÃO DE IMERSÃO, 100 ML	13	R\$ 1.240,00	R\$ 4.030,00
REAGENTE PARA DIAGNÓSTICO CLÍNICO, TIPO DE ANÁLISE QUANTITATIVO DE SOMATOMEDINA C	1.100	R\$ 89,12	R\$ 12.254,00

REAGENTE PARA DIAGNÓSTICO CLÍNICO; CONJUNTO COMPLETO PARA ANÁLISE QUALITATIVA DE CLOSTRIDIUM DIFFICILE, EM AMOSTRAS DE FEZES; MÉTODO: PCR EM TEMPO REAL. APRESENTAÇÃO: KIT.	120	R\$ 240,00	R\$ 14.400,00
REAGENTE PARA DIAGNÓSTICO CLÍNICO; CONJUNTO COMPLETO PARA AUTOMAÇÃO PARA DOSAGEM DE PROCALCITONINA (PCT); MÉTODO: ELETROQUIMIOLUMINESCÊNCIA.	2.220	R\$ 2.581,00	R\$ 261.600,00
REAGENTE PARA DIAGNÓSTICO CLÍNICO; CONJUNTO COMPLETO PARA AUTOMAÇÃO PARA REALIZAÇÃO DE HEMOGRAMA. ADICIONAIS: HEMOLISANTES, DILUENTES, CALIBRADORES, CONTROLES, SOLUÇÕES DE LIMPEZA.	35.875	R\$ 186,48	R\$ 318.570,00
REAGENTE PARA DIAGNÓSTICO CLÍNICO; CONJUNTO COMPLETO PARA AUTOMAÇÃO PARA TESTE QUANTITATIVO DE ANTICORPOS IGM ANTITOXOPLASMA GONDII; MÉTODO: QUIMIOLUMINESCÊNCIA.	400	R\$ 263,25	R\$ 17.675,00
REAGENTE PARA DIAGNÓSTICO CLÍNICO; CONJUNTO COMPLETO PARA AUTOMAÇÃO PARA TESTE QUANTITATIVO DE Dímero-D; MÉTODO: IMUNODETECÇÃO POR FLUORESCÊNCIA.	840	R\$ 851,00	R\$ 59.220,00
REAGENTE PARA DIAGNÓSTICO CLÍNICO; CONJUNTO COMPLETO PARA AUTOMAÇÃO PARA TESTE QUANTITATIVO DE TROPONINA I.	1.800	R\$ 444,00	R\$ 40.320,00
REAGENTE PARA DIAGNÓSTICO CLÍNICO; CONJUNTO COMPLETO PARA DETECÇÃO QUALITATIVA DO ANTÍGENO P24 E ANTICORPOS ANTI-HIV-1 E 2; MÉTODO: QUIMIOLUMINESCÊNCIA.	660	R\$ 458,00	R\$ 27.480,00
REAGENTE PARA SEPARAÇÃO DE LINFÓCITOS B HUMANOS POR SELEÇÃO NEGATIVA COM ANTICORPOS MAGNETIZADO - UNIDADE: KIT	1	R\$ 5.600,00	R\$ 5.600,00
REAGENTE PARA SEPARAÇÃO DE LINFÓCITOS T HUMANOS POR SELEÇÃO NEGATIVA COM ANTICORPOS MAGNETIZADOS- UNIDADE : KIT	1	R\$ 4.000,00	R\$ 4.000,00
REAGENTE/DIAGNÓSTICO CLÍNICO, CONTÉM ATIVADOR DA VIA INTRÍNSECA	170	R\$ 275,37	R\$ 15.597,40
REAGENTE/DIAGNÓSTICO CLÍNICO, TIPO CONJUNTO COMPLETO, C/ ATIVADOR DA VIA EXTRÍNSECA	135	R\$ 366,74	R\$ 12.367,20
REAGENTE/DIAGNÓSTICO CLÍNICO, TIPO PLASMA CONTROLE LIOFILIZADO, APRESENTAÇÃO TESTE.	60	R\$ 284,88	R\$ 8.555,00
REAGENTE/DIAGNÓSTICO CLÍNICO, TIPO SOLUÇÃO CITOSHALASINA-D, SOLUÇÃO DMSO, 0,2MOL/L	40	R\$ 98,41	R\$ 3.936,36
REAGENTE/DIAGNÓSTICO CLÍNICO, TIPO SOLUÇÃO DE APROTININA 100000 HIU/ML	50	R\$ 93,15	R\$ 4.657,50
REAGENTE/DIAGNÓSTICO CLÍNICO, TIPO SOLUÇÃO DE CLORETO DE CÁLCIO 0,2 MOL/L	200	R\$ 100,05	R\$ 20.010,00
REAGENTE/DIAGNÓSTICO CLÍNICO, TIPO SOLUÇÃO DE HEPARINASE 2U/ML	30	R\$ 195,67	R\$ 2.935,04
RUBEOLA IGG	1.513	R\$ 84,48	R\$ 15.977,28
RUBEOLA IGM	1.616	R\$ 121,52	R\$ 24.547,04
SERINGA EM PROPILENO, DESCARTÁVEL, COM HEPARINA DE LÍTIO, BALANCEADA COM CÁLCIO, VOL. 01 ML, COM	15.855	R\$ 639,34	R\$ 33.238,78
SÓDIO, REAGENTE PARA DIAGNÓSTICO CLÍNICO, TIPO CONJUNTO COMPLETO PARA AUTOMAÇÃO	42.742	R\$ 3,41	R\$ 13.250,02
SOLUCAO ANTIGENICA PARA LUES PRONTA SEM INATIVACAO (VDRL)	11.500	R\$ 1,30	R\$ 1.150,00
SOLUÇÃO DE CALIBRAÇÃO 1 S1820/944-128	55	R\$ 33.198,62	R\$ 130.423,15
SOLUÇÃO DE CALIBRAÇÃO 2 S1830/944-129	27	R\$ 20.628,49	R\$ 61.829,89
SOLUÇÃO DE LIMPEZA S8370/944-125	26	R\$ 13.304,70	R\$ 69.184,44

SOLUÇÃO DE RINSE S4980/944-132	157	R\$ 71.819,34	R\$ 364.399,28
SOLUÇÃO REMOVEDORA DE PROTEÍNA - S5362	3	R\$ 3.925,32	R\$ 5.887,98
SORO CONTROLE ANTI-B: ABSM - 1 ML	1	R\$ 1.160,00	R\$ 1.160,00
SORO CONTROLE ANTI-LINFOCITÁRIO: ALSM	1	R\$ 1.160,00	R\$ 1.160,00
SORO CONTROLE ANTI-T: ATSMX	1	R\$ 3.100,00	R\$ 3.100,00
SORO CONTROLE NEGATIVO PARA IDENTIFICAÇÃO DE BACKGROUND	2	R\$ 3.620,40	R\$ 3.620,40
SORO CONTROLE NEGATIVO: CN - 1 ML	4	R\$ 2.487,04	R\$ 5.141,12
SORO CONTROLE RH - VD	9	R\$ 163,38	R\$ 245,07
SORO PARA DETERMINACAO ANTI - A	30	R\$ 373,84	R\$ 870,69
SORO PARA DETERMINACAO ANTI RH (ANTI - D)	28	R\$ 604,00	R\$ 1.054,00
SORO PARA DETERMINACAO ANTI - B	32	R\$ 509,47	R\$ 1.187,29
SOROLOGIA PARA SÍFILIS	3.500	R\$ 172,20	R\$ 43.050,00
SUBSTRATO CROMOGÊNICO DEFINIDO ENZIMÁTICO ONPG-MUG PARA ANÁLISE DE COLIFORMES TOTAIS E E.COLI EM AGUA. RESULTADOS OBTIDOS EM 24 HORAS. MÉTODO APROVADO PELO STANDARD METHODS FOR EXAMINATION OF WATER AND WASTE WATER. EMBALAGEM: CAIXA COM 200 UNIDADES	2	R\$ 1.051,00	R\$ 2.102,00
SULFATO DE DHEA	227	R\$ 28,17	R\$ 2.131,53
SUPORTE PARA COLORACAO DE LÂMINA EM INOX	3	R\$ 98,43	R\$ 295,29
SWAB ESTERIL DESCARTAVEL COM PROTETOR	6.715	R\$ 177,37	R\$ 4.400,65
SWAB ESTÉRIL DESCARTÁVEL SEM PROTETOR PARA TSA	7.500	R\$ 1,98	R\$ 1.350,00
T3 SERICO	2.453	R\$ 33,67	R\$ 9.178,63
T4 SERICO	3.182	R\$ 49,92	R\$ 12.218,88
TACROLIMUS	2.784	R\$ 349,46	R\$ 97.145,60
TAQ POLIMERASE PARA AMPLIFICAÇÃO DE DNA FRASCO 500 UNIDADES A 5U/MICROLITROS	1	R\$ 255,06	R\$ 255,06
TERMÔMETRO DIGITAL PORTÁTIL, TIPO ESPETO. MATERIAL: PLÁSTICO, VISOR DE CRISTAL LÍQUIDO DE FÁCIL VISUALIZAÇÃO, HASTE EM AÇO INOX COM CERCA DE 12 CM, RESISTENTE À ÁGUA; FAIXA DE MEDIÇÃO MÍNIMA DE -25°C A +200°C.	2	R\$ 126,56	R\$ 126,56
TESTE AUTOMATIZADO PARA ANTIFUNGIGRAMA PARA IDENTIFICAÇÃO DE LEVEDURAS. APRESENTAÇÃO: CARTÃO/PLACA CONTENDO SUBSTRATOS PARA SENSIBILIDADE.	420	R\$ 312,25	R\$ 26.580,00
TESTE AUTOMATIZADO PARA IDENTIFICAÇÃO DE BACTÉRIAS GRAM-NEGATIVAS (GN). APRESENTAÇÃO: CARTÃO/PLACA CONTENDO SUBSTRATOS.	2.620	R\$ 1.119,74	R\$ 163.760,44
TESTE AUTOMATIZADO PARA IDENTIFICAÇÃO DE BACTÉRIAS GRAM-POSITIVAS (GP). APRESENTAÇÃO: CARTÃO/PLACA CONTENDO SUBSTRATOS.	1.280	R\$ 880,00	R\$ 80.380,00

TESTE AUTOMATIZADO PARA IDENTIFICAÇÃO DE FUNGOS, TIPO LEVEDURAS. APRESENTAÇÃO: CARTÃO/PLACA CONTENDO SUBSTRATOS.	360	R\$ 435,88	R\$ 22.395,00
TESTE AUTOMATIZADO PARA SENSIBILIDADE ANTIMICROBIANA (TSA) DE BACTÉRIAS GRAM-NEGATIVAS (GN) EM URINA. APRESENTAÇÃO: CARTÃO/PLACA DE MICRODILUIÇÃO CONTENDO SUBSTRATOS.	960	R\$ 810,58	R\$ 59.888,41
TESTE AUTOMATIZADO PARA SENSIBILIDADE ANTIMICROBIANA (TSA) DE BACTÉRIAS GRAM-NEGATIVAS (GN). APRESENTAÇÃO: CARTÃO/PLACA DE MICRODILUIÇÃO CONTENDO SUBSTRATOS.	1.220	R\$ 997,11	R\$ 76.253,75
TESTE AUTOMATIZADO PARA SENSIBILIDADE ANTIMICROBIANA (TSA) DE BACTÉRIAS GRAM-POSITIVAS (GP). APRESENTAÇÃO: CARTÃO/PLACA DE MICRODILUIÇÃO CONTENDO SUBSTRATOS.	1.240	R\$ 874,75	R\$ 77.600,00
TESTE ID ABO/RH + PROVA RERVERSA, PARA DETERMINAÇÃO DO GRUPO SANGUÍNEO ABO E RH, PELO TESTE DIRETO	6.720	R\$ 97,68	R\$ 131.281,92
TESTE ID ABO/RH PARA DETERMINAÇÃO DO GRUPO SANGUÍNEO ABO/RH EM RECÉM-NASCIDOS, PELO TESTE DIRETO	1.392	R\$ 207,00	R\$ 32.016,00
TESTE ID LISS/COOMBS P/ PESQUISA E DETECÇÃO DE ANTICORPOS IRREGULARES PELO TESTE INDIRETO DE COOMBS	21.600	R\$ 22,60	R\$ 97.632,00
TESTE ORAL DE TOLERANCIA À GLICOSE, 75G/300ML	706	R\$ 195,99	R\$ 4.611,41
TESTE PARA DETERMINAÇÃO DE FIBRINOGENIO	150	R\$ 4,02	R\$ 603,00
TESTE PARA DETERMINAÇÃO DE TAP EM EQUIPAMENTO AUTOMATIZADO	10.260	R\$ 115,69	R\$ 51.608,03
TESTE PARA DETERMINAÇÃO DE TTPA EM EQUIPAMENTO AUTOMATIZADO	11.620	R\$ 35,21	R\$ 58.448,60
TESTE RÁPIDO PARA GRAVIDEZ	120	R\$ 2,16	R\$ 129,59
TESTE RÁPIDOS PARA PESQUISA DE ANTIGENO (TR-AG) PARA SARS-COV-2	1.300	R\$ 50,00	R\$ 13.000,00
TESTOSTERONA	2.074	R\$ 114,24	R\$ 19.744,48
TGO - AST, REAGENTE PARA DIAGNÓSTICO CLÍNICO, TIPO CONJUNTO COMPLETO PARA AUTOMAÇÃO	35.931	R\$ 12,19	R\$ 19.043,43
TGP - ALT, REAGENTE PARA DIAGNÓSTICO CLÍNICO, TIPO CONJUNTO COMPLETO PARA AUTOMAÇÃO	35.167	R\$ 11,96	R\$ 18.286,84
TIGECICLINA, ANTIBIOGRAMA, DOSAGEM 0,016 A 256, CARACTERÍSTICAS ADICIONAIS TIRA GRADIENTE DE CONCENTRAÇÃO	50	R\$ 35,00	R\$ 1.750,00
TIPAGEM HLA POR SSO REVERSO, CLASSE II, LOCOS DQA/DQB	201	R\$ 37.246,28	R\$ 106.156,00
TIRA GRADIENTE PARA REALIZAÇÃO DO ANTIBIOGRAMA DE CEFTAZIDIMA/AVIBACTAM	180	R\$ 180,00	R\$ 6.480,00
TIRAS REAGENTE PARA UROANÁLISE, REAGENTE PARA DIAGNÓSTICO CLÍNICO	12.800	R\$ 9,24	R\$ 2.688,00
TIROGLOBULINA	47	R\$ 13,98	R\$ 657,06
TOXOPLASMOSE IGG	2.984	R\$ 122,20	R\$ 28.049,60
TOXOPLASMOSE IGM	2.885	R\$ 140,64	R\$ 33.812,20
TRANSFERRINA, REAGENTE PARA DIAGNÓSTICO CLÍNICO, TIPO CONJUNTO COMPLETO PARA AUTOMAÇÃO	3.975	R\$ 156,40	R\$ 31.084,50
TRIGLICERIDES, REAGENTE PARA DIAGNÓSTICO CLÍNICO, TIPO CONJUNTO COMPLETO PARA AUTOMAÇÃO	13.843	R\$ 15,60	R\$ 17.995,90

TSH SERICO	10.271	R\$ 33,46	R\$ 24.547,69
TUBO A VÁCUO COM EDTA K2, VOLUME 2.0 ML	63.940	R\$ 67,20	R\$ 18.210,67
TUBO A VACUO COM FLUORETO DE SÓDIO 2ML	5.200	R\$ 10,88	R\$ 1.896,00
TUBO A VÁCUO COM EDTA K2, COM VOL. 04 ML COM TAMPA DE BORRACHA SILICONIZADA E TAMPA PLÁSTICA	11.100	R\$ 19,04	R\$ 3.107,99
TUBO A VÁCUO COM GEL SEPARADOR VOL. 05 ML, EM PLÁSTICO COM ATIVADOR DE COAGULO, C/ TAMPA DE BORRACHA	54.653	R\$ 107,31	R\$ 26.779,94
TUBO A VÁCUO COM GEL SEPARADOR VOL. DE 3,5 A 04 ML, EM PLÁSTICO COM ATIVADOR DE COAGULO, COM TAMPA	28.600	R\$ 37,92	R\$ 13.728,00
TUBO A VÁCUO COM SOLUÇÃO DE CITRATO DE SÓDIO VOL. DE 1.8 A 02 ML, COM TAMPA DE BORRACHA SILICONIZADA	19.921	R\$ 29,19	R\$ 8.291,16
TUBO A VÁCUO COM SOLUÇÃO DE CITRATO DE SÓDIO VOL.0,5 A 1ML	9.955	R\$ 159,51	R\$ 14.003,81
TUBO CAPILAR DE MICRO-HEMATOCRITO SEM HEPARINA	2.500	R\$ 0,20	R\$ 250,00
TUBO COM TAMPA SEM ANTICOAGULANTE, SEM ADITIVO COM VOL. DE 03 A 04 ML, PARA TRANSPORTE, EM MATERIAL	5.450	R\$ 14,89	R\$ 2.603,00
TUBO CONICO 15ML	4.800	R\$ 1,96	R\$ 672,00
TUBO CONICO TIPO FALCON 50ML TRANSPARENTE EM POLIPROPILENO	50	R\$ 0,83	R\$ 41,59
TUBO CRIOPRESERVAÇÃO, EM POLIESTIRENO, CAPACIDADE 2ML, MEDINDO 12,50MM X 49MM, FUNDO CÔNICO COM BASE	2.500	R\$ 2,07	R\$ 1.685,60
TUBO DE ENSAIO 15/150 C/ TAMPA BAQUELITE	200	R\$ 12,46	R\$ 446,00
TUBO EM PLÁSTICO CRISTAL DESCARTÁVEL (HEMÓLISE) 5ML	45.000	R\$ 3,97	R\$ 4.700,00
TUBO EPPENDORF TRANSPARENTES 0,2ML	6.500	R\$ 0,20	R\$ 480,00
TUBO LABORATÓRIO, EM POLIPROPILENO, TAMPA INCOLOR, CAP. 0,5 COMPRIMENTO 25, DIÂMETRO 8, DESCARTÁVEL,	5.500	R\$ 0,54	R\$ 495,55
TUBO MCA 2000	939	R\$ 1.171,80	R\$ 25.849,20
TUBO MICROTAINER COM EDTA COM VOL. DE 0,25 A ,05 ML, EM POLIPROPILENO PARA MICROCOLETA DE SANGUE E	12.800	R\$ 42,47	R\$ 7.057,95
TUBO MICROTAINER COM GEL SEPARADOR COM VOL. DE 0,4 A 01 ML, EM POLIPROPILENO PARA MICROCOLETA DE	8.500	R\$ 36,04	R\$ 4.504,97
TUBO PARA CENTRÍFUGA (EPPENDORF) 1,5 ML	27.000	R\$ 0,99	R\$ 1.900,00
TUBO PLÁSTICO, 8 A 10ML, SEM ADITIVOS, COLETA DE SANGUE A VÁCUO ESTERIL TAMPA BRANCA	2.400	R\$ 6,63	R\$ 1.612,00
UREASE, REAGENTE PARA DIAGNÓSTICO CLÍNICO, TIPO CONJUNTO COMPLETO, TIPO DE ANÁLISE QUALITATIVO	350	R\$ 4,00	R\$ 724,00
URÉIA, REAGENTE PARA DIAGNÓSTICO CLÍNICO, TIPO CONJUNTO COMPLETO PARA AUTOMAÇÃO	55.735	R\$ 7,80	R\$ 16.720,50
VANCOMICINA, ANTIBIOGRAMA, DOSAGEM 0,016 A 256, CARACTERÍSTICAS ADICIONAIS TIRA GRADIENTE DE	100	R\$ 31,33	R\$ 3.133,00
VITAMINA B12	700	R\$ 33,25	R\$ 4.655,00

XILOL P.A., DOSAGEM 98,5%	486	R\$ 570,60	R\$ 15.406,20
MATERIAL BIOLÓGICO			
ID-DIACLON PERFIL III. REAGENTE PARA DIAGNÓSTICO CLÍNICO, TIPO DE ANÁLISE FENOTIPAGEM DE GRUPOS RAROS, MÉTODO GEL-TESTE, APRESENTAÇÃO TESTE, CARACTERÍSTICAS ADICIONAIS CARTÃO COM MICROTUBOS, COMPOSIÇÃO BÁSICA ANTICORPOS MONOCLONAIS ANTI-M, ANTI-N, A	96	R\$ 124,81	R\$ 11.981,76
MATERIAL QUÍMICO			R\$ 36.882,30
HIPOCLORITO DE SÓDIO 10% BOMBONA	3449	R\$ 10,00	R\$ 34.490,00
NITRATO DE PRATA - P.A - FRASCO COM 100G	300	R\$ 7,26	R\$ 2.178,00
SOLUÇÃO DE ARMAZENAMENTO KCL	1	R\$ 81,59	R\$ 81,59
SOLUÇÃO PADRÃO DE CONDUTIVIDADE 74 MICROSIEMENS/CM.	1	R\$ 132,71	R\$ 132,71

3.6. MATERIAL PARA REABILITAÇÃO (OPME)			
DESCRIÇÃO DO ITEM	QUANTIDADE	VALOR UNITÁRIO	VALOR TOTAL
OPMEs e Materiais Hospitalares (Cirurgia Geral, Plástica) - CENTRALIZADA			R\$ 1.076.371,77
CARGA/REFIL DO GRAMPEADOR ENDOSCÓPICO LINEAR CORTANTE 45 A 60MM, PARA USO EM TECIDO VASCULAR.	226	R\$ 424,47	R\$ 95.931,32
CATÉTER VENOSO CENTRAL ADULTO DE LÚMEN ÚNICO	23	R\$ 62,63	R\$ 1.440,38
CATETER VENOSO CENTRAL ADULTO Nº 16G X 12	38	R\$ 33,36	R\$ 1.267,68
CATETER VENOSO CENTRAL COM INSERÇÃO PERIFÉRICA (PICC), 2,0 FR X 30 CM, EM SILICONE, MONOLÚMEM, USO NEONATAL	259	R\$ 278,60	R\$ 72.157,81
CATETER VENOSO CENTRAL COM INSERÇÃO PERIFÉRICA (PICC), 4,0 FR X 55 A 65 CM NO MÍNIMO, EM POLIURETANO, DUPLO LÚMEN, BIOCMPATÍVEL, RADIOPACO, ESTÉRIL	30	R\$ 340,00	R\$ 10.200,00
CATETER VENOSO CENTRAL COM INSERÇÃO PERIFÉRICA (PICC), 5,0 FR X 55 A 65 CM NO MÍNIMO, EM POLIURETANO, DUPLO LÚMEN, BIOCMPATÍVEL, RADIOPACO, ESTÉRIL	25	R\$ 968,44	R\$ 24.211,11
CATETER VENOSO CENTRAL DUPLO LUMEM ADULTO 7FR X 20 A 30 CM	1.409	R\$ 36,03	R\$ 50.772,54
CATETER VENOSO CENTRAL DUPLO LÚMEN PEDIÁTRICO 4FR X 10 A 15 CM	244	R\$ 64,21	R\$ 15.666,77
CATETER VENOSO CENTRAL NEONATAL 22G	134	R\$ 68,00	R\$ 9.112,00
CLIQUE CIRURGICO PARA HEMOSTASIA, TITANIO, GRANDE, ESTERIL, DESCARTAVEL	109	R\$ 39,05	R\$ 4.256,51
CLIQUE CIRURGICO PARA HEMOSTASIA, TITANIO, MEDIO, VIDEOCIRURGIA LAPAROSCOPICA, ESTERIL, DESCARTAVEL	856	R\$ 35,19	R\$ 30.125,62
CONJUNTO DE ACESSÓRIOS PARA PONTEIRA DE FAÇOEMULSIFICAÇÃO COMPOSTO DE LUVAS DE SILICONE, CÂMARA DE TESTE E CHAVE. PARA PONTEIRA DE IRRIGAÇÃO E ASPIRAÇÃO. PARA INCISÃO DE 2.75MM, 20G. ESTÉRIL	27	R\$ 1.154,89	R\$ 31.181,91

GRAMPEADOR CIRCULAR INTRALUMINAL, TITÂNIO, CURVO 25CM	1	R\$ 642,87	R\$ 642,87
GRAMPEADOR CIRCULAR CURVO 28/29MM, INTRALUMINAL, COM GRAMPOS EM TITANIO, DESCARTAVEL, ESTERIL	31	R\$ 489,10	R\$ 15.162,06
GRAMPEADOR CIRCULAR INTRALUMINAL, TITÂNIO, CURVO DE 29 MM A 31 MM	1	R\$ 620,00	R\$ 620,00
GRAMPEADOR LINEAR CORTANTE 75 A 80MM,TITÂNIO, ESTERIL, DESCARTAVEL	78	R\$ 454,87	R\$ 35.480,00
GRAMPEADOR LINEAR CORTANTE ENDOSCÓPICO ARTICULÁVEL 45MM	3	R\$ 748,48	R\$ 2.245,44
GRAMPEADOR LINEAR CORTANTE ENDOSCÓPICO ARTICULÁVEL 60 MM, HASTE LONGA ,RECARREGAVEL	144	R\$ 827,20	R\$ 119.117,43
GRAMPEADOR LINEAR CORTANTE, CURVO, 40MM, TRAVA DE SEGURANÇA, DESCARTÁVEL, ESTÉRIL	15	R\$ 1.157,14	R\$ 17.357,14
GRAMPEADOR LINEAR CORTANTE, TITÂNIO, 55 A 60MM, ALTURA GRAMPO FECHADO 1,5MM, CARGA AZUL,	5	R\$ 485,00	R\$ 2.425,00
GRAMPEADOR LINEAR, 60MM, ESTÉRIL, DESCARTÁVEL, RECARREGÁVEL COM REFIL EM TITÂNIO (4,0X4,8MM)	6	R\$ 521,03	R\$ 3.126,18
IMPLANTE CRÂNIOFACIAL ANATÔMICO MATERIAL: POLIETILENO ALTA DENSIDADE - PEAD POROSO , MODELO: ESFERA OCULAR , DIÂMETRO: 16 MM, APRESENTAÇÃO: EMBALAGEM INDIVIDUAL , ESTERILIDADE: ESTÉRIL .	2	R\$ 850,00	R\$ 1.700,00
IMPLANTE CRÂNIOFACIAL ANATÔMICO, MODELO: ESFERA OCULAR, MATERIAL: POLIETILENO ALTA DENSIDADE - PEAD POROSO, DIÂMETRO: 14 MM, ESTERILIDADE: ESTÉRIL	1	R\$ 850,00	R\$ 850,00
KIT CATETER VENOSO CENTRAL DE INSERÇÃO PERIFÉRICA (PICC), 1,9 FR X 50 CM APROXIMADAMENTE, ESTÉRIL	159	R\$ 272,60	R\$ 43.343,40
KIT CATETER VENOSO CENTRAL DUPLO LUMEN PEDIÁTRICO 5FR X 10 A 15CM	186	R\$ 60,64	R\$ 11.279,12
KIT DE CATETERES PARA MONITORIZAÇÃO FACIAL 4 CANAIS COM SONDA ELETROESTIMULADORA PARA MONITORIZAÇÃO FACIAL INCLUSA.	20	R\$ 8.500,00	R\$ 170.000,00
KIT PARA INSERÇÃO PERIFÉRICA CENTRAL: COMPOSTO DE CATETER VENOSO CENTRAL DE INSERÇÃO PERIFÉRICA (PICC), EM SILICONE, DUPLO LÚMEN, 2 FR X 30 CM NO MÍNIMO, USO NEONATAL, BIOCOMPATÍVEL, RADIOPACO, ESTÉRIL, USO ÚNICO.	1	R\$ 370,00	R\$ 370,00
KIT PARA PROLÁPSO DE MUCOSA RETAL E HEMORRÓIDAS COMPOSTO DE: GRAMPEADOR CIRCULAR 33MM, DILATADOR	14	R\$ 781,74	R\$ 10.944,40
PINÇA TESOURA ULTRASSÔNICA P/ DISSECÇÃO E COAGULAÇÃO DE TECIDOS E VASOS ATÉ 5 MM, P/ CIRURGIA VIDEOLAPAROSCÓPICA	162	R\$ 1.308,58	R\$ 211.990,00
PINÇA/TESOURA DE TECNOLOGIA BIPOLAR PARA SELAGEM DE VASOS, ARTÉRIAS E FEIXES TECIDUAIS DE ATÉ 7 MM DE DIÂMETRO	36	R\$ 2.316,53	R\$ 83.395,11
OPME's e Outros Materiais Hospitalares (Urologia) - CENTRALIZADA			R\$ 360.000,00
CATETER BASKET EM NITINOL COM CESTA DE 04 FIOS, ATRAUMÁTICO, SEM PONTA, HASTE FLEXÍVEL, 115 CM	78	R\$ 530,49	R\$ 41.378,46
CATETER URETRAL, SILICONE, DUPLO J, 06 FR, 27CM (+-5),COM GUIA HIDROFÍLICO DESLIZANTE,	149	R\$ 66,10	R\$ 9.849,29
CLIQUE USO CIRÚRGICO, MATERIAL POLÍMERO (HEM-O-LOK), TIPO COM SISTEMA DE TRAVA, VASOS DE APROXIMADAMENTE 3,0 MM A 10,0MM; TAMANHO MEDIO LARGO APLICAÇÃO: USO ENDOSCÓPICO. ESTÉRIL, DESCARTÁVEL. MATERIAL DEVE SER COMPATÍVEL COM A CLIPADORA DISPONIBILIZAD	3	R\$ 210,71	R\$ 632,14
CLIQUE USO CIRÚRGICO, MATERIAL POLÍMERO (HEM-O-LOK), TIPO COM SISTEMA DE TRAVA, VASOS DE APROXIMADAMENTE 5,0 MM A 13,0MM; TAMANHO LARGO APLICAÇÃO: USO ENDOSCÓPICO. ESTÉRIL, DESCARTÁVEL.MATERIAL DEVE SER COMPATÍVEL COM A CLIPADORA DISPONIBILIZADA EM CO	320	R\$ 172,93	R\$ 55.338,13
CLIQUE USO CIRÚRGICO, MATERIAL POLÍMERO (HEM-O-LOK), TIPO COM SISTEMA DE TRAVA, VASOS DE APROXIMADAMENTE 7,0 MM A 16,0MM; TAMANHO EXTRA LARGO APLICAÇÃO: USO ENDOSCÓPICO. ESTÉRIL, DESCARTÁVEL. MATERIAL DEVE SER COMPATÍVEL COM A CLIPADORA DISPONIBILIZAD	115	R\$ 189,94	R\$ 21.842,72
CONJUNTO URETERAL, CATETER DUPLO J, 3,0 FR, 12 CM	4	R\$ 229,50	R\$ 918,00

CONJUNTO URETERAL, CATETER DUPLO J, 3,0 FR, 14 CM	10	R\$ 240,45	R\$ 2.404,47
FOTOCOAGULADOR (FIBRA OPTICA LASER PARA UROLOGIA), FIBRA REUSAVEL DE 200 A 300 MICROMETROS	10	R\$ 1.836,29	R\$ 18.362,90
FOTOCOAGULADOR (FIBRA OPTICA LASER PARA UROLOGIA), FIBRA REUSAVEL DE 300 A 400 MICROMETROS	15	R\$ 1.800,00	R\$ 27.000,00
FOTOCOAGULADOR, FIBRA DE 400 A 600 MICRÔMETROS, EMISSÃO DE PULSOS ENERGIA A LASER TIPO YAG REUTILIZÁVEL. FIBRA ÓPTICA LASER PARA UROLOGIA.	1	R\$ 2.242,41	R\$ 2.242,41
INTRODUTOR (BAINHA) PARA ACESSO URETERAL, COM SISTEMA DE TRAVAMENTO DE 35 A 55 CM DE COMPRIMENTO	15	R\$ 772,86	R\$ 11.592,89
KIT DE CISTOSTOMIA	18	R\$ 331,73	R\$ 5.971,05
KIT DE DILATADORES PARA NEFROSTOMIA PERCUTÂNEA, TIPO AMPLATZ, RADIOPACO, CALIBRE DE 08 A 30FR,	30	R\$ 679,00	R\$ 20.370,00
KIT PARA DRENAGEM URETERAL CATETER DUPLO J (RABO DE PORCO) 4.7 FR X 22 CM.	3	R\$ 248,76	R\$ 746,28
KIT PARA DRENAGEM URETERAL CATETER DUPLO J (RABO DE PORCO) 4.7 FR X 24 CM. CONFECCIONADO EM POLIURETANO COM FIO GUIA HIDROFÍLICO PONTA J MÍNIMO DE 150 CM. EMPURRADOR COM TAMANHO MÍNIMO DE 40 CM. EMBALAGEM COM DADOS DE IDENTIFICAÇÃO E PROCEDÊNCIA, DAT	18	R\$ 164,18	R\$ 2.955,24
KIT PARA DRENAGEM URETERAL CATETER DUPLO J (RABO DE PORCO) 4.7 FR X 28 CM. CONFECCIONADO EM POLIURETANO COM FIO GUIA HIDROFÍLICO PONTA J MÍNIMO DE 150 CM. EMPURRADOR COM TAMANHO MÍNIMO DE 40 CM. EMBALAGEM COM DADOS DE IDENTIFICAÇÃO E PROCEDÊNCIA, DAT	8	R\$ 160,80	R\$ 1.286,40
KIT PARA DRENAGEM URETERAL CATETER DUPLO J (RABO DE PORCO) 4.7 FR X 30 CM. CONFECCIONADO EM POLIURETANO COM FIO GUIA HIDROFÍLICO PONTA J MÍNIMO DE 150 CM. EMPURRADOR COM TAMANHO MÍNIMO DE 40 CM. EMBALAGEM COM DADOS DE IDENTIFICAÇÃO E PROCEDÊNCIA, DAT	8	R\$ 160,80	R\$ 1.286,40
KIT PARA DRENAGEM URETERAL CATETER DUPLO J (RABO DE PORCO) 6 FR X 26 CM. CONFECCIONADO EM POLIURETANO COM FIO GUIA HIDROFÍLICO PONTA J MÍNIMO DE 150 CM. EMPURRADOR COM TAMANHO MÍNIMO DE 40 CM. CURTA PERMANÊNCIA .EMBALAGEM COM DADOS DE IDENTIFICAÇÃO E	120	R\$ 235,20	R\$ 28.224,23
KIT PARA DRENAGEM URETERAL CATETER DUPLO J (RABO DE PORCO) 6 FR X 28 CM. CONFECCIONADO EM POLIURETANO COM FIO GUIA HIDROFÍLICO PONTA J MÍNIMO DE 150 CM. EMPURRADOR COM TAMANHO MÍNIMO DE 40 CM. EMBALAGEM COM DADOS DE IDENTIFICAÇÃO E PROCEDÊNCIA, DATA	2	R\$ 171,00	R\$ 342,00
PRÓTESE PENIANA, ELASTÔMERO DE SILICONE, ATÓXICO, FEIXE DE FIOS TRANÇADOS EM PRATA, MALEÁVEL,	21	R\$ 1.650,00	R\$ 34.650,00
PROTESE TESTICULAR EM GEL DE SILICONE COM PASTILHA REFORÇADA PARA FIXAÇÃO ESTÉRIL APRESENTAÇÃO DIVERSAS MEDIDAS.	2	R\$ 816,00	R\$ 1.632,00
SISTEMA CORREÇÃO INCONTINÊNCIA URINÁRIA, TIPO SLING TRANSOBTURATÓRIO FEMININO, POLIPROPILENO	75	R\$ 685,00	R\$ 51.375,00
SISTEMA DE CORREÇÃO DE PROLAPSO PÉLVICO ANTERIOR; MINIMAMENTE INVASIVO; EM MALHA DE POLIPROPILENO	8	R\$ 2.300,00	R\$ 18.400,00
SISTEMA PARA TRATAMENTO CIRÚRGICO DA INCONTINÊNCIA URINÁRIA FEMININA DE ESFORÇO, POR VIA RETROPÚBICA, MINIMAMENTE INVASIVO, COMPOSTO POR: SLINGVIMPLANTE PERMANENTE, EM FITA DE POLIPROPILENO TIPOS 1 E 2, MONOFILAMENTAR, NÃO ABSORVÍVEL, MEDINDO 11.5 M	2	R\$ 600,00	R\$ 1.200,00
OPME's e Outros Materiais Hospitalares (Cardiovascular) - REGIONALIZADA			R\$ 1.700.000,00
BOMBA CENTRÍFUGA DESCARTÁVEL PARA USO EM CEC E OU CIRCULAÇÃO ASSISTIDA	73	R\$ 761,16	R\$ 55.564,50
CÂNULA ARTERIAL 08 FR, COMP. MAIOR QUE 20 CM, PONTA RETA ALONGADA, CONECTOR 1/4"	16	R\$ 513,86	R\$ 8.221,76
CÂNULA ARTERIAL 08 FR, COMPRIMENTO MAIOR QUE 20 CM, PONTA RETA CURTA	2	R\$ 596,27	R\$ 1.192,54
CÂNULA ARTERIAL 10 FR, COMP. MAIOR QUE 20 CM, PONTA RETA ALONGADA, CONECTOR 1/4"	6	R\$ 544,14	R\$ 3.264,82

CÂNULA ARTERIAL 12 FR, COMP. MAIOR QUE 20 CM, PONTA RETA ALONGADA, CONECTOR 1/4"	2	R\$	552,50	R\$	1.105,00
CÂNULA ARTERIAL 12 FR, COMP. MAIOR QUE 20 CM, PONTA RETA CURTA	2	R\$	413,81	R\$	827,62
CÂNULA ARTERIAL 14 FR, COMP. MAIOR QUE 20 CM, PONTA RETA ALONGADA, CONECTOR 1/4"	10	R\$	614,51	R\$	6.145,08
CÂNULA ARTERIAL 14 FR, COMP. MAIOR QUE 20 CM, PONTA RETA CURTA	3	R\$	622,65	R\$	1.867,95
CÂNULA ARTERIAL 16 FR, COMP. MAIOR QUE 20 CM, PONTA RETA ALONGADA, CONECTOR 1/4"	10	R\$	598,90	R\$	5.988,96
CÂNULA ARTERIAL 20 FR, COMP. MAIOR QUE 20 CM, PONTA CURVA 45°, CONECTOR 3/8"	11	R\$	435,00	R\$	4.785,00
CÂNULA ARTERIAL 20 FR, COMP. MAIOR QUE 20 CM, PONTA RETA, CONECTOR 3/8"	70	R\$	569,50	R\$	39.864,85
CÂNULA ARTERIAL 22 FR, COMP. MAIOR QUE 20 CM, PONTA RETA, CONECTOR 3/8"	5	R\$	565,79	R\$	2.828,97
CÂNULA ARTERIAL FEMORAL 17/18 FR, COMP. MAIOR QUE 20 CM, RETA, CONECTOR 3/8"	3	R\$	2.546,92	R\$	7.640,77
CÂNULA ARTERIAL FEMORAL 19/20 FR, COMP. MAIOR QUE 20 CM, RETA, CONECTOR 3/8"	2	R\$	3.306,25	R\$	6.612,50
CÂNULA ARTERIAL FEMORAL 21/22 FR, COMP. MAIOR QUE 20 CM, RETA, CONECTOR 3/8"	1	R\$	1.876,33	R\$	1.876,33
CÂNULA DE ASPIRAÇÃO INTRAOCULAR 23G COM PONTA DE SILICONE. PARA CIRURGIA DERETINA E VÍTREO. ESTÉRIL, DESCARTÁVEL.	33	R\$	880,93	R\$	29.070,66
CÂNULA PARA CARDIOPLEGIA ANTERÓGRADA, DE ÓSTEO CORONARIANO, 15 FR	6	R\$	407,09	R\$	2.442,51
CÂNULA PARA CARDIOPLEGIA ANTERÓGRADA, DE ÓSTEO CORONARIANO, 17 FR	5	R\$	450,00	R\$	2.250,00
CÂNULA PARA CARDIOPLEGIA ANTERÓGRADA, DE RAIZ DE AORTA, 7 FR	2	R\$	519,34	R\$	1.038,68
CÂNULA PARA CARDIOPLEGIA ANTERÓGRADA, DE RAIZ DE AORTA, 9 FR	1	R\$	145,00	R\$	145,00
CÂNULA VENOSA DE DUPLO ESTÁGIO 32/42 FR EM PVC ATOXICO.	5	R\$	380,00	R\$	1.900,00
CÂNULA VENOSA DE DUPLO ESTÁGIO 36/46 FR	47	R\$	370,17	R\$	17.398,15
CÂNULA VENOSA DE ÚNICO ESTÁGIO 12 FR	11	R\$	573,23	R\$	6.305,52
CÂNULA VENOSA DE ÚNICO ESTÁGIO 14 FR	14	R\$	430,55	R\$	6.027,74
CÂNULA VENOSA DE ÚNICO ESTÁGIO 16 FR	17	R\$	448,62	R\$	7.626,60
CÂNULA VENOSA DE ÚNICO ESTÁGIO 18 FR	15	R\$	621,09	R\$	9.316,39
CÂNULA VENOSA DE ÚNICO ESTÁGIO 20 FR	12	R\$	363,64	R\$	4.363,63
CÂNULA VENOSA DE ÚNICO ESTÁGIO 22 FR	11	R\$	438,75	R\$	4.826,24
CÂNULA VENOSA DE ÚNICO ESTÁGIO 24 FR	64	R\$	454,74	R\$	29.103,16
CÂNULA VENOSA DE ÚNICO ESTÁGIO 28 FR	14	R\$	310,00	R\$	4.340,00
CÂNULA VENOSA FEMORAL 21/22 FR, COMP. MAIOR QUE 50 CM	2	R\$	2.833,78	R\$	5.667,55
CÂNULA VENOSA FEMORAL 29/31 FR, COMP. MAIOR QUE 50 CM	1	R\$	2.474,05	R\$	2.474,05
CÂNULA, AÇO INOX, RETA, PONTA SILICONE, CONECTOR LUER LOCK, AJUSTÁVEL À FLAUTA DE CHARLES, VITRECTOM	2	R\$	762,16	R\$	1.524,32

CÂNULA, MATERIAL AÇOINOX, TIPO FRAZIER, USO ASPIRAÇÃO CIRÚRGICA, DIÂMETRO 1,5, COMPRIMENTO 20	5	R\$ 52,00	R\$ 260,00
CARGA/REFIL DO GRAMPEADOR ENDOSCÓPICO LINEAR CORTANTE 45MM, PARA USO EM TECIDO ESPESSO	2	R\$ 599,47	R\$ 1.198,94
CARGA/REFIL DO GRAMPEADOR ENDOSCÓPICO LINEAR CORTANTE 45MM, PARA USO EM TECIDO NORMAL	5	R\$ 610,29	R\$ 3.051,47
CARGA/REFIL DO GRAMPEADOR ENDOSCÓPICO LINEAR CORTANTE 60MM, PARA USO EM TECIDO ESPESSO	120	R\$ 423,63	R\$ 50.835,59
CARGA/REFIL DO GRAMPEADOR ENDOSCÓPICO LINEAR CORTANTE 60MM, PARA USO EM TECIDO NORMAL	600	R\$ 422,95	R\$ 253.767,29
CARGA/REFIL PARA GRAMPEADOR LINEAR CORTANTE 55MM, ALTURA DO GRAMPO FECHADO DE 1,5MM, EM TITANIO	7	R\$ 170,63	R\$ 1.194,39
CARGA/REFIL PARA GRAMPEADOR LINEAR CORTANTE 60MM, ALTURA DO GRAMPO FECHADO DE 1,5MM, EM TITANIO	5	R\$ 205,46	R\$ 1.027,32
CARGA/REFIL PARA GRAMPEADOR LINEAR CORTANTE 75MM, ALTURA DO GRAMPO FECHADO DE 1,5MM, EM TITANIO	42	R\$ 152,72	R\$ 6.414,27
CONJUNTO PARA MÁQUINA DE CIRCULAÇÃO EXTRACORPÓREA PARA CIRURGIA CARDÍACA ADULTO	135	R\$ 3.099,96	R\$ 418.494,05
CONJUNTO PARA MÁQUINA DE CIRCULAÇÃO EXTRACORPÓREA PARA CIRURGIA CARDÍACA INFANTIL	4	R\$ 2.400,00	R\$ 9.600,00
CONJUNTO PARA MÁQUINA DE CIRCULAÇÃO EXTRACORPÓREA PARA CIRURGIA CARDÍACA NEONATAL	17	R\$ 3.058,82	R\$ 52.000,00
CONJUNTO PARA MÁQUINA DE CIRCULAÇÃO EXTRACORPÓREA PARA CIRURGIA CARDÍACA PEDIÁTRICA	17	R\$ 3.100,00	R\$ 52.700,00
ENXERTO ARTERIAL TUBULAR RETO INORGÂNICO DE PTFE, CALIBRE DE 4,0 MM X 20 CM.	4	R\$ 9.900,00	R\$ 39.600,00
ENXERTO ARTERIAL TUBULAR RETO INORGÂNICO DE PTFE, CALIBRE DE 6,0 MM X 50 CM.	5	R\$ 1.809,40	R\$ 9.047,00
ENXERTO ARTERIAL TUBULAR RETO INORGÂNICO DE PTFE, CALIBRE DE 7,0 MM X 50 CM.	3	R\$ 1.450,00	R\$ 4.350,00
ENXERTO ARTERIAL TUBULAR RETO INORGÂNICO DE PTFE, CALIBRE DE 8,0 MM X 50 CM	1	R\$ 2.524,52	R\$ 2.524,52
ENXERTO ARTERIAL TUBULAR RETO, 26 MM X 30 CM APROX., INORGÂNICO (DACRON)	1	R\$ 982,50	R\$ 982,50
ENXERTO ARTERIAL TUBULAR RETO, 30 MM X 30 CM APROX., INORGÂNICO (DACRON)	3	R\$ 2.363,33	R\$ 7.090,00
ENXERTO ARTERIAL TUBULAR RETO, 32 MM X 30 CM APROX., INORGÂNICO (DACRON)	2	R\$ 2.725,00	R\$ 5.450,00
ENXERTO ARTERIAL VALVADO ORGÂNICO, TIPO PLACA MONOCÚSPIDE.	1	R\$ 2.188,33	R\$ 2.188,33
ENXERTO VASCULAR TUBULAR 16 X 08MM/40, BIFURCADO INORGÂNICO, POLIESTER REVESTIDO COM COLÁGENO,	1	R\$ 2.500,00	R\$ 2.500,00
ENXERTO VASCULAR TUBULAR 18 X 09MM/40CM, BIFURCADO INORGÂNICO, POLIESTER REVESTIDO COM COLÁGENO,	1	R\$ 1.487,50	R\$ 1.487,50
ENXERTO VASCULAR TUBULAR 20MM X 10MM/40CM, BIFURCADO INORGÂNICO, POLIESTER REVESTIDO COM COLÁGENO,	1	R\$ 1.551,09	R\$ 1.551,09
ESTABILIZADOR CORONÁRIO, PARA CIRURGIA DE REVASCULARIZAÇÃO SEM CIRCULAÇÃO EXTRACORPÓREA,	2	R\$ 5.932,13	R\$ 11.864,25
KIT AUTOTRANSFUSÃO ADULTO	74	R\$ 2.490,00	R\$ 184.260,00
PATCH INORGÂNICO, DE TEREFTALATO DE POLIETILENO GLICOL GRAU MÉDICO (DRACON), MEDINDO 20CM²	2	R\$ 659,99	R\$ 1.319,98
PATCH ORGÂNICO - ENXERTO ARTERIAL DE PERICÁRDIO BOVINO, 12,5 X 10 CM, ESPESSURA ENTRE 0,2 E 0,3 MM	69	R\$ 379,70	R\$ 26.199,32
POSICIONADOR CORONÁRIO, PARA CIRURGIA DE REVASCULARIZAÇÃO SEM CIRCULAÇÃO EXTRACORPÓREA,	1	R\$ 5.932,12	R\$ 5.932,12

PRÓTESE TRAQUEOBRONQUICA , FLEXIVEL,EM SILICONE , DIÂMETRO 13 MM X 11 MM X11 MM	1	R\$	9.080,68	R\$	9.080,68
PRÓTESE VALVULAR BIOLÓGICA AORTICA 19 MM BOVINA	1	R\$	3.037,92	R\$	3.037,92
PRÓTESE VALVULAR BIOLÓGICA AÓRTICA 21 MM BOVINA.	3	R\$	4.603,33	R\$	13.809,99
PRÓTESE VALVULAR BIOLÓGICA AÓRTICA 23 MM BOVINA.	2	R\$	5.000,00	R\$	10.000,00
PRÓTESE VALVULAR BIOLÓGICA AÓRTICA 25 MM BOVINA.	11	R\$	2.800,00	R\$	30.800,00
PRÓTESE VALVULAR BIOLÓGICA AÓRTICA 27 MM BOVINA.	2	R\$	3.074,12	R\$	6.148,24
PRÓTESE VALVULAR BIOLÓGICA AORTICA, PORCINA CONFECCIONADA COM TECIDO DE VÁLVULA CARDÍACA SUÍNA.	4	R\$	1.500,00	R\$	6.000,00
PRÓTESE VALVULAR BIOLÓGICA MITRAL 25 MM BOVINA.	2	R\$	2.901,32	R\$	5.802,64
PRÓTESE VALVULAR BIOLÓGICA MITRAL 27 MM BOVINA.	3	R\$	3.000,00	R\$	9.000,00
PRÓTESE VALVULAR BIOLÓGICA MITRAL 29 MM BOVINA.	8	R\$	3.010,91	R\$	24.087,24
PRÓTESE VALVULAR BIOLÓGICA MITRAL 31 MM BOVINA.	5	R\$	3.008,94	R\$	15.044,70
PRÓTESE VALVULAR MECÂNICA AÓRTICA 20/21 MM	2	R\$	7.189,43	R\$	14.378,86
PRÓTESE VALVULAR MECÂNICA AÓRTICA GIRATÓRIA, DE DUPLO FOLHETO,	2	R\$	5.293,62	R\$	10.587,24
PRÓTESE VALVULAR MECÂNICA MITRAL 25 MM	1	R\$	7.496,98	R\$	7.496,98
PRÓTESE VALVULAR MECÂNICA MITRAL 27 MM	3	R\$	4.959,77	R\$	14.879,31
PRÓTESE VALVULAR MECÂNICA MITRAL 29 MM	1	R\$	7.496,98	R\$	7.496,98
PRÓTESE VALVULAR MECÂNICA MITRAL 31 MM	2	R\$	7.496,98	R\$	14.993,96
PRÓTESE VALVULAR MECÂNICA MITRAL GIRATÓRIA, DE DUPLO FOLHETO,	4	R\$	5.293,62	R\$	21.174,48
SHUNT INTRACORONARIANO 1,5 MM	1	R\$	304,00	R\$	304,00
SHUNT INTRACORONARIANO 2,0 MM	1	R\$	380,00	R\$	380,00
SISTEMA ECMO ADULTO	1	R\$	35.000,00	R\$	35.000,00
OPME's e Outros Materiais Hospitalares (Endoscopia)				R\$	233.628,23
AGULHA DE ESCLEROSE PARA COLONOSCOPIA, 25G X 06MM X 230CM	30	R\$	90,83	R\$	2.725,00
AGULHA DE ESCLEROSE PARA ENDOSCOPIA DIGESTIVA ALTA, 23G X 06MM X 180CM	100	R\$	65,00	R\$	6.500,00
AGULHA PARA BIÓPSIA HEPATICA, 16G X 15CM, COM SISTEMA DE DISPARO SEMI AUTOMÁTICO	10	R\$	58,20	R\$	582,00
AGULHA PARA ECOENDOSCOPIA 19G, COM CATETER 5,5FR X 140CM	7	R\$	1.300,00	R\$	9.099,99
AGULHA PARA ECOENDOSCOPIA 22G, COM CATETER 5,5FR X 140CM	4	R\$	1.300,00	R\$	5.200,00
CÂNULA ENDOSCÓPICA PARA SUÇÃO E IRRIGAÇÃO, COM ORIFÍCIOS LATERAIS, DIAMETRO 5MM X 36CM COMPRIMENTO	5	R\$	307,00	R\$	1.535,00
CATETER PARA DRENAGEM BILIAR INTERNA OU EXTERNA PERCUTANEA ULTRATANE, MEDINDO 12 X 40CM	24	R\$	473,60	R\$	11.366,50

CATETER PARA ENDOSCOPIA DIGESTIVA ALTA 2,30MM X 180CM, SAÍDA FRONTAL	11	R\$ 705,00	R\$ 7.755,00
CATETER PARA ENDOSCOPIA DIGESTIVA BAIXA 2,30MM X 230CM, SAÍDA FRONTAL	13	R\$ 727,50	R\$ 9.457,50
CESTA P/EXTRAÇÃO DE CALCULOS BILIARES, 4 FIOS X 6CM, BAINHA 7FR X 200CM, C/FIO GUIA, C/INJETOR	11	R\$ 571,59	R\$ 6.287,50
CLIPADOR COM CLIP PARA HEMOSTASIA ENDOSCÓPICA, DESCARTÁVEL STANDARD LONGO 11MM.	35	R\$ 272,60	R\$ 9.541,00
CLIPADOR COM CLIP PARA HEMOSTASIA ENDOSCÓPICA, DESCARTÁVEL STANDARD 9,0MM/ LONGO.	35	R\$ 272,60	R\$ 9.541,00
CLIPADOR COM CLIP PARA HEMOSTASIA ENDOSCÓPICA, DESCARTÁVEL STANDARD9,0MM. ANGULO 135°.	25	R\$ 272,60	R\$ 6.815,00
CONJUNTO DILATADOR DE SAVARY-GILLIARD PARA DILATAÇÃO ESOFÁGICA, RADIOPACA, VARIANDO DE 5- 16 MM (15- 48 FR), COMPRIMENTO DE 70CM, REPROCESSADO.	1	R\$ 50.850,00	R\$ 50.850,00
CONJUNTO PARA ACESSO AO FIGADO POR VIA TRANSJUGULAR.	1	R\$ 4.200,00	R\$ 4.200,00
KIT PARA LIGADURA ELASTICA 06 ANEIS	136	R\$ 380,00	R\$ 51.680,00
MASCARA PARA ENDOSCOPIA E BRONCOSCOPIA, TAMANHO 01 (INFANTIL), TRANSPARENTE, ATÓXICA, FORMATO	1	R\$ 334,17	R\$ 334,17
MASCARA PARA ENDOSCOPIA E BRONCOSCOPIA, TAMANHO 03 (PEDIÁTRICO), TRANSPARENTE, ATÓXICA, FORMATO	2	R\$ 264,31	R\$ 528,62
PAPILOTOMO TRIPLO LUMEN 7FR, FIO DE CORTE MONOFILAMENTAR, PONTA RADIOPACA, PRE-CURVADA	20	R\$ 400,00	R\$ 8.000,00
PAPILOTOMO TRIPLO LUMEN 7FR, PONTA DE CORTE TIPO ESTILETE, PRE-CURVADA	7	R\$ 480,00	R\$ 3.360,00
PEÇA GUIA COM 02 CANAIS PARA PASSAGEM DE INSTRUMENTAIS ENDOSCÓPICOS DE 19 FRENCH OU 6,3MM, EM AÇO INOXIDÁVEL.	4	R\$ 1.580,00	R\$ 6.320,00
PINÇA TIPO REDE PARA USO EM COLONOSCOPIA, COM ABERTURA APROXIMADAMENTE DE 25MM, BAINHA DE 2,5MM, COMPRIMENTO MÍNIMO DE 230CM, PARA USO EM CANAL DE BIÓPSIA DE 2,8MM, AUTOCLAVÁVEL.	3	R\$ 1.600,00	R\$ 4.800,00
PROTESE BILIAR 10FR X 15CM, COM SISTEMA INTRODUTOR PRÉ-MONTADO, SILICONE	9	R\$ 406,67	R\$ 3.660,00
PROTESE BILIAR 7FR X 15CM, COM SISTEMA INTRODUTOR PRÉ-MONTADO, SILICONE	1	R\$ 570,00	R\$ 570,00
PROTESE BILIAR 8,5FR X 15CM, COM SISTEMA INTRODUTOR PRÉ-MONTADO, SILICONE	3	R\$ 340,00	R\$ 1.020,00
REPOSIÇÃO PARA LIGADURA ELASTICA 06 ANEIS	50	R\$ 238,00	R\$ 11.900,00
OPME's e Outros Materiais Hospitalares (Hemodinâmica)			R\$ 8.200.000,00
BAINHA EXTRATORA DE ELETRODO PERCUTÂNEO CARDÍACO(MARCAPASSO), METÁLICO, COM MECÂNICA DE ROTAÇÃO CONTROLADA, MANOPLA EM POLIMERO, DILATADOR COM LÂMINA ROTACIONAL, COMPRIMENTO CERCA DE 40 CM. ESTÉRIL, DESCARTAVEL, EMBALAGEM APROPRIADA, DATA DE FABRI	1	R\$ 27.432,32	R\$ 27.432,32
CABO CONECTOR DUODECAPOLAR PARA CATETER DIAGNÓSTICO QUE OFEREÇA MEIO DE SE EXECUTAR UMA INTERFACE ENTRE O CATETER ELETROFISIOLÓGICO E O EQUIPAMENTO APROPRIADO PARA ESTIMULAÇÃO E/OU MONITORIZAÇÃO PODE TAMBÉM SER USADO COMO FIO DE EXTENSÃO PARA FACILIT	2	R\$ 1.334,95	R\$ 2.669,90
CABO CONECTOR PARA CATETER DIAGNÓSTICO DE MAPEAMENTO DE ALTA DENSIDADE PARA REGIÕES DE ÁTRIO E VENTRÍCULO QUE SE INTEGRAM COM SISTEMA DE MAPEAMENTO ELETROANATÔMICO EM FORMA DE HASTES OU GRADE QUE OFEREÇA MEIO DE EXECUTAR UMA INTERFACE ENTRE O CATETE	1	R\$ 3.248,82	R\$ 3.248,82
CARDIOVERSOR-DESFIBRILADOR (CDI) - SISTEMA DF4	20	R\$ 22.544,31	R\$ 450.886,27
CARDIOVERSOR-DESFIBRILADOR (CDI), BICAMERAL	10	R\$ 28.000,00	R\$ 280.000,00
CATETER BALÃO 5MM X 20MM X 145CM	9	R\$ 1.413,65	R\$ 12.722,89

CATETER BALAO 7FR X 200CM, BALAO 16MM X 02CM, TRIPLO LUMEN, PONTA RETA P/EXTRATOR CALCULOS BILIARES	23	R\$ 360,87	R\$ 8.300,00
CATETER BALÃO 8 MM, 60 MM DESCARTÁVEL, ESTÉRIL	26	R\$ 558,08	R\$ 14.510,00
CATETER BALÃO P/ ANGIOPLASTIA CORONARIANA 1,25MM, COMPAT. C/ FIO GUIA 0.014" APRESENTAÇÃO TODOS OS TAMANHOS	9	R\$ 289,13	R\$ 2.602,20
CATETER BALÃO P/ ANGIOPLASTIA CORONARIANA 3.0MM, COMP. C/ GUIA 0,014". APRESENTAÇÃO TODOS TAMANHOS	30	R\$ 207,33	R\$ 6.220,00
CATETER BALÃO PARA ANGIOPLASTIA CORONARIANA, 2,0MM, NÃO COMPLACENTE, APRESENTAÇÃO EM TODOS OS TAMANHOS.	38	R\$ 243,95	R\$ 9.269,96
CATETER BALÃO PARA ANGIOPLASTIA CORONARIANA, 2,5MM, NAO COMPLACENTE, APRESENTAÇÃO EM TODOS OS TAMANHOS.	53	R\$ 207,64	R\$ 11.005,00
CATETER BALÃO PARA ANGIOPLASTIA CORONARIANA, 3,0MM, NAO COMPLACENTE, APRESENTAÇÃO EM TODOS OS TAMANHOS	80	R\$ 208,63	R\$ 16.690,00
CATETER BALÃO PARA ANGIOPLASTIA CORONARIANA, 3.5MM, NAO COMPLACENTE. APRESENTAÇÃO EM TODOS OS TAMANHOS.	66	R\$ 209,83	R\$ 13.848,80
CATETER BALÃO PARA ANGIOPLASTIA CORONARIANA, 4,0MM, NAO COMPLACENTE, APRESENTAÇÃO EM TODOS OS TAMANHOS.	31	R\$ 278,06	R\$ 8.619,90
CATETER BALÃO PARA ANGIOPLASTIA CORONARIANA, 4,5MM, NAO COMPLACENTE, APRESENTAÇÃO EM TODOS OS TAMANHOS	6	R\$ 240,00	R\$ 1.440,00
CATETER BALÃO, 10 X 20MM, DURALYN COM AÇO INOX, OVER THE WIRE, TROCA RÁPIDA	17	R\$ 559,88	R\$ 9.518,00
CATETER BALÃO, 12 A 16 FRENCH, 10 A 55 MM 100 CM POLIURETANO, EXPANSOR DE ENDOPRÓTESE, USO ÚNICO,	15	R\$ 1.160,00	R\$ 17.400,00
CATETER BALÃO, 14 MM, 6 CM POLIETILENO SILICONIZADO, FLEXÍVEL	7	R\$ 671,01	R\$ 4.697,07
CATETER BALÃO, 3 MM, 170 MM 100 CM, NYLON / POLIURETANO SILICONIZADO TRANSPARENTE,	36	R\$ 593,80	R\$ 21.376,68
CATETER BALÃO, 3,5 X 10MM X 100 CM, NYLON / POLIURETANO SILICONIZADO TRANSPARENTE	9	R\$ 205,56	R\$ 1.850,00
CATETER BALÃO, 4 X 10MM X 100 CM NYLON / POLIURETANO SILICONIZADO TRANSPARENTE	1	R\$ 400,00	R\$ 400,00
CATETER BALÃO, 4 X 20MM 140 CM, REVESTIMENTO HIDROFÍLICO PONTA DISTAL E BALÃO,	43	R\$ 546,86	R\$ 23.515,00
CATETER BALÃO, 4,0 X 20 MM NYLON COM REVESTIMENTO HIDROFÍLICO, ANGIOPLASTIA CORONARIANA,	2	R\$ 210,00	R\$ 420,00
CATETER BALÃO, 5 MM, 60 DE 145 CM, DESCARTÁVEL, ESTÉRIL,	60	R\$ 546,78	R\$ 32.806,54
CATETER BALÃO, 6 X 20MM X 140 CM, NYLON E POLIURETANO, FLEXÍVEL	17	R\$ 600,00	R\$ 10.200,00
CATETER BALÃO, 7 MM, 60 DE 145 CM, DESCARTÁVEL, ESTÉRIL,	12	R\$ 590,00	R\$ 7.080,00
CATETER BALÃO, 9 MM, 60 MM, POLÍMERO SEMI-CRISTALINO, SEMICOMPLASCENTE,	10	R\$ 540,10	R\$ 5.401,00
CATETER BALÃO, CERCA DE 2 A 7 MM, CERCA DE 10 A 20 CM, POLÍMERO SEMICOMPLASCENTE, SOBRE FIO,	74	R\$ 523,62	R\$ 38.748,00
CATETER BALÃO, COMPATÍVEL C/ GUIA 0.014", 1,5 X 25MM, NYLON C/ REVESTIMENTO HIDROFÍLICO ANGIOPLASTIA	36	R\$ 210,00	R\$ 7.560,00
CATETER BALÃO, COMPATÍVEL C/ GUIA 0.014", 2 X 06MM, NYLON C/ REVESTIMENTO HIDROFÍLICO, ANGIOPLASTIA	192	R\$ 208,20	R\$ 39.975,00
CATETER BALÃO, COMPATÍVEL C/ GUIA 0.014", 2,5 X 10MM, NYLON C/ REVESTIMENTO HIDROFÍLICO, ANGIOPLASTIA	149	R\$ 206,24	R\$ 30.730,00
CATETER BALÃO, NYLON / POLIURETANO SILICONIZADO TRANSPARENTE, 2,5 MM, 40 MM X 100 CM ANGIOPLASTIA	150	R\$ 521,43	R\$ 78.215,09

CATETER BALÃO, NYLON / POLIURETANO SILICONIZADO TRANSPARENTE, 3,5 MM, 170 MM X 100 CM ANGIOPLASTIA	2	R\$ 600,00	R\$ 1.200,00
CATETER BALÃO, POLIURETANO, 12 X 40MM X 80 CM FLEXÍVEL, BALÃO INSUFLÁVEL, DESCARTÁVEL	11	R\$ 559,27	R\$ 6.152,00
CATETER BALÃO, POLIURETANO, DE 30 A 34ML, GUIA 0,025", CONTRAPULSAÇÃO AÓRTICA, DESCARTÁVEL, ESTÉRIL,	6	R\$ 4.102,56	R\$ 24.615,36
CATETER BALÃO, POLIURETANO, DE 34 A 40ML, GUIA 0,025" CONTRAPULSAÇÃO AÓRTICA, DESCARTÁVEL, ESTÉRIL,	5	R\$ 4.106,81	R\$ 20.534,05
CATETER BALÃO, REVESTIMENTO HIDROFÍLICO, NEUROVASCULAR, SEMICOMPLACENTE, USO ÚNICO, ESTÉRIL,	5	R\$ 7.000,00	R\$ 35.000,00
CATETER DE SUPORTE PARA USO EM ANGIOPLASTIA, COMPATÍVEL COM TODOS OS GUIAS.	67	R\$ 1.450,00	R\$ 97.150,00
CATETER DIAGNÓSTICO PARA ANGIOGRAFIA, TIPO PIGTAIL - ANGULADO 155 GRAUS, DIMENSÕES: DIÂMETRO 5 FR, COMPRIMENTO 100 A 125 CM. CONFECCIONADO EM POLÍMERO COM MALHA METÁLICA INTERNA, HUB INJETADO, RADIOPACO, PONTA COM ÂNGULO 155°, 5 CM DE COMPRIMENTO,	91	R\$ 72,55	R\$ 6.602,40
CATETER DIAGNÓSTICO C/ ELETRODO DECAPOLAR CURVA PERFORMADA	27	R\$ 2.708,21	R\$ 73.121,78
CATETER DIAGNÓSTICO DUODECAPOLAR DEFLECTÍVEL COM CURVA BIDIRECIONAL PARA ESTUDO ELETROFISIOLÓGICO, COMPOSTO DE POLIURETANO 6 FR OU 7 FR, COMPRIMENTO DE 110CM(+10CM), COM PONTA DE AÇO INOX POLIDA ESTERILIZADO EM ÓXIDO DE ETILENO GASOSO, DESCARTÁVEL,	1	R\$ 8.122,05	R\$ 8.122,05
CATETER DIAGNÓSTICO HEAT HUNTER, COMPATÍVEL COM GUIA 0.038", APRESENTAÇÃO EM TODOS OS CALIBRES	2	R\$ 76,00	R\$ 152,00
CATETER DIAGNÓSTICO JUDKINS DIREITO (JR), COM FUROS LATERAIS, COMPATÍVEL COM GUIA 0.035", APRESENTAÇÃO EM TODOS OS CALIBRES E CURVAS	53	R\$ 75,24	R\$ 3.987,72
CATETER DIAGNÓSTICO JUDKINS DIREITO (JR), SEM FUROS LATERAIS, COMPATÍVEL COM GUIA 0.035", APRESENTAÇÃO EM TODOS OS CALIBRES E CURVAS	105	R\$ 62,98	R\$ 6.612,64
CATETER DIAGNÓSTICO JUDKINS ESQUERDO (JL), SEM FUROS LATERAIS, COMPATÍVEL COM GUIA 0.035", APRESENTAÇÃO EM TODOS OS CALIBRES E CURVAS	90	R\$ 66,38	R\$ 5.974,07
CATETER DIAGNÓSTICO JUDKINS ESQUERDO (JL), COM FUROS LATERAIS, COMPATÍVEL COM GUIA 0.035", APRESENTAÇÃO EM TODOS OS CALIBRES E CURVAS	51	R\$ 78,27	R\$ 3.991,68
CATETER DIAGNÓSTICO MAMARIA (IM), COMPATÍVEL COM GUIA 0.035", APRESENTAÇÃO EM TODOS OS CALIBRES	55	R\$ 67,85	R\$ 3.732,00
CATETER DIAGNÓSTICO MIKAELSON, COMPATÍVEL COM GUIA 0.038", APRESENTAÇÃO EM TODOS OS CALIBRES	6	R\$ 151,32	R\$ 907,90
CATETER DIAGNÓSTICO MULTIPURPOSE (MP), COMPATÍVEL COM GUIA 0.035", APRESENTAÇÃO EM TODOS OS CALIBRES	28	R\$ 67,64	R\$ 1.894,00
CATETER DIAGNÓSTICO PARA ANGIOGRAFIA TIPO AMPLATZ RIGHT (AR), CURVA 2, DIÂMETRO DE 6 FR	4	R\$ 69,04	R\$ 276,16
CATETER DIAGNÓSTICO PARA ANGIOGRAFIA TIPO AMPLATZ RIGHT (AR), CURVA 3, DIÂMETRO DE 6 FR	4	R\$ 78,56	R\$ 314,24
CATETER DIAGNÓSTICO PARA ANGIOGRAFIA, TIPO PIGTAIL, ANGULADO 145°. DIMENSÕES: DIÂMETRO 4FR, COMPRIMENTO 110(+/-10) E 125(+/-10)CM E 125(+/-) CONFECCIONADO EM POLÍMERO COM MALHA METÁLICA INTERNA, COM FUROS LATERAIS, ESTÉRIL	82	R\$ 70,46	R\$ 5.777,60
CATETER DIAGNÓSTICO PARA ANGIOGRAFIA, TIPO PIGTAIL, RETO, CENTIMETRADO, DIÂMETRO 5FR, COMPRIMENTO DE 110(+/-10) E 125(+/-10) CM. CONFECCIONADO EM POLÍMERO COM MALHA METÁLICA INTERNA, COM FUROS LATERAIS, ESTÉRIL, USO ÚNICO.	21	R\$ 633,03	R\$ 13.293,60
CATETER DIAGNÓSTICO SIMMONS, COMPATÍVEL COM GUIA 0.035", APRESENTAÇÃO EM TODOS OS CALIBRES	43	R\$ 96,74	R\$ 4.160,00
CATETER DIAGNÓSTICO TIPO AMPLATZ ESQUERDO, 5 FR, CURVA DE 2CM, COMPRIMENTO 100CM, SEM FUROS	41	R\$ 56,51	R\$ 2.317,00
CATETER DIAGNÓSTICO TIPO COBRA, COMPATÍVEL COM GUIA 0.035", APRESENTAÇÃO EM TODOS OS CALIBRES E CURVAS	73	R\$ 96,96	R\$ 7.078,00

CATETER DIAGNOSTICO VERTEBRAL, COMPATIVEL COM GUIA 0.035", APRESENTAÇÃO EM TODOS OS CALIBRES	120	R\$ 67,72	R\$ 8.126,00
CATETER ELETRODO BIPOLAR P/ MARCAPASSO EXTERNO TEMPORÁRIO	15	R\$ 697,00	R\$ 10.455,00
CATETER ELETRODO BIPOLAR PARA MARCAPASSO EXTERNO 5FR	15	R\$ 565,00	R\$ 8.475,00
CATETER ELETROFISIOLOGIA DIAGNOSTICA - DEFLECTIVEL,7F, DUODECAPOLAR,DIST. INTERELETRODICA DE 2-8-2MM	20	R\$ 3.798,37	R\$ 75.967,40
CATETER FOGARTY POLIURETANO FLEXIVEL 3FR 80 CM EMBOLECTOMIA	4	R\$ 142,00	R\$ 568,00
CATETER FOGARTY POLIURETANO FLEXIVEL 4FR 80 CM EMBOLECTOMIA	6	R\$ 139,13	R\$ 834,75
CATETER FOGARTY, POLIURETANO FLEXIVEL 6 FR, 80CM, EMBOLECTOMIA	4	R\$ 160,00	R\$ 640,00
CATETER FOGARTY, POLIURETANO FLEXIVEL, 5 FR, 80CM, EMBOLECTOMIA	8	R\$ 102,75	R\$ 822,00
CATETER GUIA AMPLATZ DIREITO (AR), SEM FUROS LATERAIS, COMPATIVEL COM GUIA 0.035", APRESENTAÇÃO EM TODOS OS CALIBRES	4	R\$ 140,00	R\$ 560,00
CATETER GUIA AMPLATZ ESQUERDO (AL), COM FUROS LATERAIS, COMPATIVEL COM GUIA 0.035", APRESENTAÇÃO EM TODOS OS CALIBRES	14	R\$ 164,88	R\$ 2.308,32
CATETER GUIA AMPLATZ ESQUERDO (AL), SEM FUROS LATERAIS, COMPATIVEL COM GUIA 0.035", APRESENTAÇÃO EM TODOS OS CALIBRES	5	R\$ 154,86	R\$ 774,32
CATETER GUIA JUDKINS DIREITO (JR)COMPATIVEL COM GUIA 0.035", APRESENTAÇÃO EM TODOS OS FRENTES - E CURVAS, EM POLIURETANO/POLIETILENO, COMPRIMENTO DE 100(+/-10), COM FUROS LATERIAS	39	R\$ 178,08	R\$ 6.945,12
CATETER GUIA JUDKINS DIREITO (JR)COMPATIVEL COM GUIA 0.035", APRESENTAÇÃO EM TODOS OS FRENTES - E CURVAS, EM POLIURETANO/POLIETILENO, COMPRIMENTO DE 100(+/-10), SEM FUROS LATERIAS	103	R\$ 133,48	R\$ 13.748,24
CATETER GUIA JUDKINS ESQUERDO (JL), COMPATIVEL COM GUIA 0.035", APRESENTAÇÃO EM TODOS OS CALIBRES	42	R\$ 160,98	R\$ 6.761,08
CATETER GUIA MAMARIA (IM), COMPATIVEL COM GUIA 0.035", APRESENTAÇÃO EM TODOS OS CALIBRES	5	R\$ 180,00	R\$ 900,00
CATETER GUIA MULTIPROPOSITO (MP), COMPATIVEL COM GUIA 0.035", APRESENTAÇÃO EM TODOS OS CALIBRES	6	R\$ 274,89	R\$ 1.649,32
CATETER GUIA NEURON 6,70 X 105 CM	38	R\$ 4.221,00	R\$ 160.398,06
CATETER GUIA PARA ANGIOPLASTIA CURVA EXTRA SUPORTE (XB/VL/EBU/SBS) - TODAS AS CURVAS, TODOS OS FRENCH E COMPRIMENTO APROXIMADO DE 100 CM(+/- 5CM), CONSTITUÍDO EM POLÍMERO,	224	R\$ 149,81	R\$ 33.557,00
CATETER GUIA SIMMONS, COMPATIVEL COM GUIA 0.035", APRESENTAÇÃO EM TODOS OS CALIBRES	5	R\$ 98,00	R\$ 490,00
CATETER LAÇO DE CAPTURA	15	R\$ 1.332,27	R\$ 19.984,07
CATETER P/ INTERVENÇÃO C/ ELETRODO, QUADRIPOlar, PONTA 4MM	32	R\$ 3.798,37	R\$ 121.547,84
CATETER P/ INTERVENÇÃO C/ ELETRODO, QUADRIPOlar, PONTA 8MM,	6	R\$ 3.798,37	R\$ 22.790,22
CATETER PARA INTERVENÇÃO, TIPO FILTRO DE CARÓTIDA,NAVEGAÇÃO SOBRE FIO GUIA 0,014. RADIOPACO.	9	R\$ 3.000,00	R\$ 27.000,00
CATETER PARA VALVULOPLASTIA MITRAL PERCUTÂNEA TIPO INOUE, NOS TAMANHOS DE 18 A 30 MM DE DIÂMETRO.	21	R\$ 20.086,08	R\$ 421.807,68
CONECTOR DE NYLON COM POLIURETANO DE ALTA PRESSÃO COMPATIVEL COM BOMBA INJETORA DE HEMODINÂMICA	99	R\$ 135,00	R\$ 13.365,00
CONECTOR P/CATETER DIAGNOSTICO DECAPOLAR	7	R\$ 850,30	R\$ 5.952,08
CONJUNTO DE INTRODUTOR DE PUNÇÃO PARA MARCAPASSO E CDI	244	R\$ 120,06	R\$ 29.295,10

CONJUNTO DE IRRIGAÇÃO E ASPIRAÇÃO, TUBOS DE SILICONE, AUTOCLAVÁVEL, USO EM EQUIPAMENTO	30	R\$ 5.500,00	R\$ 165.000,00
ELETRODO 75MM PONTA RETA TIPO FACA	50	R\$ 34,50	R\$ 1.725,00
ELETRODO ENDOCARDIO DEFINITIVO PARA CARDIODESFIBRILADOR	3	R\$ 6.348,44	R\$ 19.045,32
ELETRODO ENDOCARDIO DEFINITIVO PARA MARCAPASSO	229	R\$ 962,74	R\$ 220.467,86
ELETRODO ENDOCARDIO DO CARDIODESFIBRILADOR DF 1 IMPLANTÁVEL DE CHOQUE ATIVO	5	R\$ 3.910,00	R\$ 19.550,00
ELETRODO EPICARDICO PARA MARCAPASSO, IMPLANTÁVEL, DEFINITIVO, BIPOLAR, CONEXÃO IS-1 35 E/OU 60 CM	2	R\$ 4.460,33	R\$ 8.920,66
ELETRODO EPICARDIO DEFINITIVO PARA MARCAPASSO	1	R\$ 973,70	R\$ 973,70
ELETRODO P/ ELETROCIRURGIA UNIPOLAR DISSECÇÃO E COAGULAÇÃO EM FORMA DE "L" TAM: 5 MM COMP. 36CM - - CONEÇÃO PARA COAGULAÇÃO UNIPOLAR- PARA VIDEOCIRURGIA - COMPATÍVEL COM APARELHO KARL STORZ	3	R\$ 1.029,00	R\$ 3.087,00
ELETRODO, APLICAÇÃO USO EM RESSONÂNCIA, NÃO FERROMAGNÉTICO, USO MONITORAMENTO CARDIOLÓGICO	350	R\$ 0,88	R\$ 308,00
ENDOPRÓTESE AORTICA BIFURCADA - EM AÇO INOX., DACRON, C/FREE FLOW, PROXIM. 19 A 36MM, ILIACA 8A22MM	10	R\$ 16.784,86	R\$ 167.848,60
ENDOPRÓTESE AORTICA- EXTENS ILIACA CONTRA-LAT, EM NITINOL, DACRON, INFRA-RENAL, ILIACA 08A26MM	26	R\$ 11.193,88	R\$ 291.040,80
ENDOPRÓTESE AORTICA MONOILIACA- EM AÇO INOX., DACRON, EXT. ILIACA CONTRA-LATERAL, ILIACAS 08A26MM	1	R\$ 16.583,36	R\$ 16.583,36
ENDOPRÓTESE AORTICA OCLUSOR- EM AÇO INOX., DACRON, DIAM. 10A26MM, COMP. 25A45MM	1	R\$ 10.000,00	R\$ 10.000,00
ENDOPRÓTESE TORACICA CONICA- C/FREE-FLOW PROXIMAL, EM NITINOL, PTFE, PROXIM 22A46MM, DISTAL 03A05MM	1	R\$ 13.000,00	R\$ 13.000,00
ENDOPRÓTESE TORACICA RETA- C/FREE-FLOW, EM AÇO, DACRON, DIAM PROXIMAL 22A46MM, TUBULAR	1	R\$ 13.000,00	R\$ 13.000,00
ENDOPRÓTESE TORACICA RETA- S/FREE-FLOW, EM AÇO, DACRON, DIAM PROXIMAL 22A46MM, TUBULAR	5	R\$ 20.500,00	R\$ 102.500,00
ENDOPRÓTESE VASCULAR (STENT PARA CARÓTIDA) CÔNICA, 8/6 X 30 MM, COM CATETER DE 120 CM OU MAIOR	3	R\$ 1.900,00	R\$ 5.700,00
ENDOPRÓTESE VASCULAR (STENT PARA CARÓTIDA) RETA, 06 X 20 MM, COM CATETER DE 120 CM OU MAIOR	2	R\$ 1.900,00	R\$ 3.800,00
ENDOPRÓTESE VASCULAR (STENT PARA CARÓTIDA) RETA, 07 X 20 MM, COM CATETER DE 120 CM OU MAIOR	6	R\$ 1.900,00	R\$ 11.400,00
ENDOPRÓTESE VASCULAR (STENT PARA CARÓTIDA) RETA, 09 X 20 MM, COM CATETER DE 120 CM OU MAIOR	1	R\$ 1.900,00	R\$ 1.900,00
ENDOPRÓTESE VASCULAR (STENT PERIFÉRICO) RETA, 05 X 50 MM, EM NITINOL, COM CATETER DE 120 CM OU MAIOR	2	R\$ 4.204,16	R\$ 8.408,32
ENDOPRÓTESE VASCULAR (STENT PERIFÉRICO) RETA, 06 X 200 MM, EM NITINOL, COM CATETER DE 120CM OU MAIOR	7	R\$ 2.034,50	R\$ 14.241,50
ENDOPRÓTESE VASCULAR (STENT PERIFÉRICO) RETA, 06 X 50 MM, EM NITINOL, COM CATETER DE 120 CM OU MAIOR	6	R\$ 4.204,16	R\$ 25.224,96
ENDOPRÓTESE VASCULAR (STENT PERIFÉRICO) RETA, 14 X 150 MM, EM NITINOL, COM CATETER DE 80 CM OU MENOR	5	R\$ 1.960,00	R\$ 9.800,00
ENDOPRÓTESE VASCULAR (STENT PERIFERICO), 07 X 18MM, AÇO INOX, EXPANSIVEL/BALAO, CATETER 100 A 145CM	2	R\$ 2.034,50	R\$ 4.069,00
ENDOPRÓTESE VASCULAR (STENT PERIFERICO), 08 X 100MM, NITINOL, AUTOEXPANSIVEL, CATETER 120 A 145CM	3	R\$ 2.034,50	R\$ 6.103,50

ENDOPROTESE VASCULAR (STENT PERIFERICO), 09 X 100MM, NITINOL, AUTOEXPANSIVEL, CATETER 120 A 145CM	1	R\$ 1.900,00	R\$ 1.900,00
ENDOPROTESE VASCULAR (STENT PERIFERICO), 10 X 100MM, NITINOL, AUTOEXPANSIVEL, CATETER 120 A 145CM	2	R\$ 1.900,00	R\$ 3.800,00
ENDOPROTESE VASCULAR (STENT PERIFERICO), 12 X 100MM, NITINOL, AUTOEXPANSIVEL, CATETER 120 A 145CM	3	R\$ 1.900,00	R\$ 5.700,00
ENDOPROTESE VASCULAR CIRURGICA DIÂM. 34MM X 115MM	14	R\$ 16.571,43	R\$ 232.000,00
ESPIRAL ANEURISMA 5 MM, 3 VOLTAS, APLICACAO DUCTO ARTERIOSO, EM NITINOL COM FILAMENTOS EM POLIESTER	5	R\$ 1.720,46	R\$ 8.602,30
FILTRO VEIA CAVA PERMANENTE, 6FR	7	R\$ 4.124,29	R\$ 28.870,00
FILTRO VEIA CAVA TEMPORÁRIO 7FR	7	R\$ 4.816,05	R\$ 33.712,35
FIO GUIA 0,035 COM PTFE	57	R\$ 34,65	R\$ 1.975,05
FIO GUIA 0.014 PARA ANGIOPLASTIA CORONARIANA TIPO FLOOPY	224	R\$ 288,67	R\$ 64.663,16
FIO GUIA C/ COBERT. HIDROFÍLICA POR TODA EXTENSÃO, DIÂM. 0,018", COMP. 280 (+/-20)CM, PONTA ANGULADA	133	R\$ 420,00	R\$ 55.860,00
FIO GUIA C/ COBERT. HIDROFÍLICA POR TODA EXTENSÃO, DIÂM. 0,035", PONTA CURVA, SUPORTE PADRÃO, 280 CM	508	R\$ 141,67	R\$ 71.970,24
FIO GUIA COM COBERTURA HIDROFÍLICA POR TODA EXTENSÃO, DIÂM. 0,035", EM NITINOL, PONTA CURVA, 280 CM,	148	R\$ 165,64	R\$ 24.514,84
FIO GUIA COM COBERTURA HIDROFÍLICA POR TODA EXTENSÃO, DIÂM. 0,035", EM NITINOL, PONTA RETA, 280 CM	16	R\$ 243,57	R\$ 3.897,14
FIO GUIA COM COBERTURA HIDROFÍLICA POR TODA EXTENSÃO, DIÂMETRO 0,035", COMPRIMENTO 160 (+/- 15) CM	2	R\$ 64,00	R\$ 128,00
FIO GUIA COM COBERTURA HIDROFÍLICA POR TODA EXTENSÃO, DIÂMETRO 0,035", EM NITINOL, PONTA RETA,	2	R\$ 88,73	R\$ 177,46
FIO GUIA DE TROCA AMPLATZ	47	R\$ 258,17	R\$ 12.133,76
FIO GUIA DIRIGÍVEL PARA ANGIOPLASTIA, DIAM. 0.014", EM AÇO INOXIDÁVEL, ESTÉRIL	197	R\$ 237,99	R\$ 46.884,00
FIO GUIA HIDROFÍLICO 150CM	208	R\$ 69,49	R\$ 14.454,07
FIO GUIA METÁLICO P/ ARTÉRIAS CORONÁRIAS TORTUOSAS, DIÂMETRO 0,014", MODERADO SUPORTE, 190 (+/5) CM	140	R\$ 294,78	R\$ 41.268,64
FIO GUIA METÁLICO P/ ARTÉRIAS CORONÁRIAS TORTUOSAS, DIÂMETRO 0,014", MODERADO SUPORTE, 300 (+/5) CM	33	R\$ 378,18	R\$ 12.480,00
FIO GUIA METÁLICO P/ OCLUSÃO CRÔNICA DE CORONÁRIA, DIÂMETRO 0,014", SUPORTE MODERADO, 190 (+/-5) CM	10	R\$ 400,00	R\$ 4.000,00
FIO GUIA METÁLICO P/ OCLUSÃO CRÔNICA DE CORONÁRIA, DIÂMETRO 0,014", SUPORTE MODERADO, 300 (+/-5) CM	110	R\$ 83,50	R\$ 9.185,00
FIO GUIA PARA CPRE, C/ REVESTIMENTO HIDROFÍLICO, 0,035" X 400CM, PONTA DISTAL RETA	19	R\$ 307,47	R\$ 5.841,93
FIO GUIA PARA INTUBAÇÃO TRAQUEAL EM COBRE FLEXIVEL PARA TUBOS ENDOTRAQUEAIS 4,0MM - 6,5MM X 40CM APROX.	10	R\$ 45,27	R\$ 452,67
FIO GUIA TEFLONADO COM ESPESSURA DE 0,035, PONTA CURVA, C/ SUPORTE PADRÃO, COMPRIMENTO 165 (+/- 15)CM	2	R\$ 34,50	R\$ 69,00
FIO GUIA TEFLONADO COM ESPESSURA DE 0,035, PONTA RETA, COM SUPORTE PADRÃO, COMPRIMENTO 280 (+/- 20)CM	3	R\$ 86,20	R\$ 258,60
FIO GUIA TEFLONADO COM ESPESSURA DE 0,038, PONTA CURVA, C/ SUPORTE PADRÃO, COMPRIMENTO 280 (+/- 20)CM	357	R\$ 56,36	R\$ 20.121,09

FIO GUIA TEFLONADO COM ESPESSURA DE 0,038, PONTA RETA, COM SUPORTE PADRÃO, COMPRIMENTO 160 (+/- 15)CM	1	R\$ 37,55	R\$ 37,5
GUIA EXTRATOR UTILIZADO PARA EXTRAÇÃO PERCUTÂNEA DE MARCAPASSO CARDÍACO, METÁLICO, TIPO ALÇA, COMPRIMENTO CERCA DE 95CM, COM CONJUNTO INTRODUTOR COMPLETO. ESTÉRIL,, DESCARTAVEL, EMBALAGEM APROPRIADA, DATA DE FABRICAÇÃO E VALIDADE. REGISTRO NO MS	2	R\$ 7.163,00	R\$ 14.326,00
INTODUTOR (BAINHA), 6 FR, 55 CM (COM MARGEM PARA + 20CM), ARAMADO, VÁLVULA HEMOSTÁTICA E TUBO INJETOR	3	R\$ 800,00	R\$ 2.400,00
INTODUTOR (BAINHA), 7 FR 55 CM, VÁLVULA HEMOSTÁTICA E TUBO INJETOR, PROCEDIMENTOS PERCUTÂNEOS	2	R\$ 1.074,00	R\$ 2.148,00
INTODUTOR (BAINHA), DE MULLINS, 6 FR, 44 CM	12	R\$ 1.074,00	R\$ 12.888,00
INTODUTOR (BAINHA), DE MULLINS, 7 FR, APROXIMADAMENTE 50CM, VÁLVULA HEMOSTÁTICA, DE TEFLON, P/ PUNÇÃO TRANSEPTAL	4	R\$ 1.074,00	R\$ 4.296,00
INTODUTOR PARA MARCAPASSO EXTERNO TEMPORÁRIO, 6 FR, KIT COM CAMISA PROTETORA DO CATETER, AGULHA DE	12	R\$ 34,90	R\$ 418,80
INTODUTOR PERCUTANEO 4 FR, 11CM, COMPATIVEL COM GUIA 0,38	87	R\$ 59,09	R\$ 5.140,40
INTODUTOR PERCUTÂNEO 6F	74	R\$ 214,75	R\$ 15.891,50
INTODUTOR PERCUTANEO 7 FR, 11CM, COMPATIVEL COM GUIA 0,38	111	R\$ 48,51	R\$ 5.384,86
INTODUTOR PERCUTANEO 9 FR	2	R\$ 26,95	R\$ 53,9
INTODUTOR PERCUTANEO FEMORAL 05 FR, COM VALVULA HEMOSTATICA, ESTERIL.	712	R\$ 32,81	R\$ 23.357,48
INTODUTOR PERCUTANEO FEMORAL 08 FR, 12 CM, COMPATIVEL COM FIO GUIA DE 0,035"	38	R\$ 38,89	R\$ 1.478,00
INTODUTOR PERCUTANEO FEMORAL 14 FR, A PARTIR DE 14 CM, COM VALVULA HEMOSTATICA, ESTERIL.	4	R\$ 1.142,43	R\$ 4.569,73
INTODUTOR PERCUTANEO FEMORAL, 07FR X 11CM.	142	R\$ 94,81	R\$ 13.463,02
INTODUTOR PERCUTÂNEO VALVULADO PARA CATETER SWAN GANZ DE FLUXO CONTÍNUO	16	R\$ 360,00	R\$ 5.760,00
INTODUTOR RADIAL 4F	105	R\$ 183,10	R\$ 19.225,55
INTODUTOR RADIAL 5F	583	R\$ 46,91	R\$ 27.351,27
INTODUTOR RADIAL 6F	172	R\$ 41,28	R\$ 7.099,52
INTODUTOR, 11 FR, 12/13CM, VÁLVULA HEMOSTÁTICA, ESTÉRIL, DESCARTÁVEL, POLIETILENO, C/ SAÍDA LATERAL	6	R\$ 79,83	R\$ 479,00
INTODUTOR/GUIA PARA INTUBAÇÃO ENDOTRAQUEAL DIFÍCIL (BOUGIE), 05 FR, COMPRIMENTO 34CM.	2	R\$ 29,03	R\$ 58,0
INTODUTOR/GUIA PARA INTUBAÇÃO ENDOTRAQUEAL DIFÍCIL (BOUGIE), 15 FR, COMPRIMENTO APROXIMADO DE 70CM,	5	R\$ 45,00	R\$ 225,00
KIT TRANSDUTOR DE PRESSÃO PARA HEMODINÂMICA	273	R\$ 88,66	R\$ 24.205,47
KIT-PATCH DE ELETRODO PARA MAPEAMENTO ELETROANATÔMICO CARDÍACO, CONTENDO UM SISTEMA DE REFERÊNCIA DE ELETRODOS, UM MÓDULO DE DADOS E SEIS PATCHES PARA CAPTAÇÃO DE CAMPO ELÉTRICO TRANSTORÁCICO E LOCALIZAÇÃO DOS ELETRODOS DOS CATÉTERES POR VARIAÇÃO DE	1	R\$ 3.828,75	R\$ 3.828,75
MANIFOLD PARA HEMODINÂMICA EM POLICARBONATO COM 05 VIAS	219	R\$ 10,45	R\$ 2.289,35
MARCAPASSO CARDÍACO MULTIPROGRAMAVAVEL	158	R\$ 4.084,00	R\$ 645.271,54

MARCAPASSO CARDÍACO MULTISSÍTIO	2	R\$ 12.183,67	R\$ 24.367,34
MARCAPASSO CARDÍACO, DEFINITIVO, CDI MULTISSÍTIO-(CARDIOVERSOR-DEFIBRILADOR),MRI, SISTEMA DF-1	3	R\$ 42.905,27	R\$ 128.715,82
MARCAPASSO CARDÍACO, DEFINITIVO, CÂMARA ÚNICA,	10	R\$ 4.241,64	R\$ 42.416,38
MARCAPASSO CARDÍACO, DEFINITIVO, CDI MULTISSÍTIO	6	R\$ 49.650,00	R\$ 297.900,00
MARCAPASSO CARDIOVERSOR-DEFIBRILADOR (CDI), UNICAMERAL, IMPLANTE DEFINITIVO, SISTEMA DF-4, ESTERIL, USO UNICO, EMBALAGEM INDIVIDUAL COM DADOS DE IDENTIFICAÇÃO, LOTE E PRAZO DE VALIDADE.	1	R\$ 26.540,07	R\$ 26.540,07
MARCAPASSO DEFINITIVO P/ RN E PEQUENOS PACIENTES, UNICAMERAL, BIPOLAR, COMPATÍVEL COM ELETRODO IS-1	1	R\$ 5.089,50	R\$ 5.089,50
MICROCATETER C/ PONTA RADIOACA, DIÂMETRO PROXIMAL DE 2,9 FR E DISTAL DE 2,7 FR, COMP. 150 (+/-20)CM	96	R\$ 1.497,91	R\$ 143.799,45
MICROCATETER COM DUAS MARCAS RADIOACAS, NA EXTREMIDADE DISTAL COM 3 CM (+-5 CM) DE DISTÂNCIA, DIÂMETRO PROXIMAL DE 2,1 A 2,6 FR E DISTAL DE 1,7 A 2,0 FR, MEDINDO 150 CM DE COMPRIMENTO. DISPONÍVEL COM PONTA RETA ANGULADA, A 45° E 90°, COMPATÍVEL COM	16	R\$ 2.738,97	R\$ 43.823,46
MICROCATETER ECHELON - CATETER ANGIOPLASTIA MICRO MARATHON S/ ESTILETE.	2	R\$ 2.500,00	R\$ 5.000,00
MICROCATETER HIDROFÍLICO, EM MALHA METÁLICA, DIÂM. DISTAL 2,8 FR COMPAT. C/ FIO GUIA 0,021", 105 CM	29	R\$ 1.445,17	R\$ 41.910,00
MICROFIO GUIA HIDROFÍLICO CEREBRAL 0,010" DE ESPESSURA, COMPRIMENTO 190 (+/- 20) CM	1	R\$ 1.400,00	R\$ 1.400,00
MICROFIO GUIA HIDROFÍLICO CEREBRAL 0,014" DE ESPESSURA, COMPRIMENTO 190 (+/- 20) CM	30	R\$ 2.565,00	R\$ 76.950,00
MICROFIO GUIA HIDROFÍLICO CEREBRAL 0,014" DE ESPESSURA, COMPRIMENTO 280 (+/- 20) CM	13	R\$ 2.000,00	R\$ 26.000,00
MICROSPHERA 100 -300 INJETAVEL PARA EMBOLIZAÇÃO	10	R\$ 1.900,00	R\$ 19.000,00
MICROSPHERA 300 -500 INJETAVEL PARA EMBOLIZAÇÃO	45	R\$ 2.578,86	R\$ 116.048,70
MICROSPHERA 500 -700 INJETAVEL PARA EMBOLIZAÇÃO	64	R\$ 1.900,00	R\$ 121.600,00
MICROSPHERA 700 -900 INJETAVEL PARA EMBOLIZAÇÃO	32	R\$ 1.900,00	R\$ 60.800,00
MOLA ESPIRAL PARA EMBOLIZAÇÃO ARTERIAL E VENOSA, FIBRADA, COMPATÍVEL COM FIO GUIA 0.018", NITINOL, ESTRUTURA DE PLATINA, DE LIBERAÇÃO CONTROLADA, USO ÚNICO, COMPATÍVEL COM RESSONÂNCIA MAGNÉTICA, COM EMBALAGEM INDIVIDUAL, CONTENDO DADOS DE IDENTIFICAÇ	134	R\$ 2.475,09	R\$ 331.661,75
MOLA ESPIRAL PARA EMBOLIZAÇÃO DE ANEURISMA CEREBRAL, APRESENTAÇÃO GRADE COMPLETA	141	R\$ 3.673,77	R\$ 518.000,94
NEFROSTOMIA PERCUTÂNEA	3	R\$ 521,84	R\$ 1.565,52
PROTESE CARDIACA - TIPO FECHAMENTO, OCLUSAO PERCUTANEA, COMP. DE 04 A 22MM	12	R\$ 24.950,00	R\$ 299.400,00
PRÓTESE CARDÍACA, TIPO BIOLÓGICA, APLICAÇÃO AÓRTICA, MATERIAL CROMO-COBALTO E PERICÁRDIO BOVINO, REVESTIMENTO EM POLIÉSTER, MODELO EXPANSÍVEL POR BALÃO, COMPONENTE MARCA RADIOACA EM TANTALO, COMPONENTE 1 KIT COM INTRODUTOR, 02 CATETERES BALÃO, DIÂME	1	R\$ 74.000,00	R\$ 74.000,00
SERINGA MANÔMETRO PARA ANGIOPLASTIA	669	R\$ 100,42	R\$ 67.182,20
SISTEMA DE LIBERAÇÃO COMPATÍVEL COM MOLA ESPIRAL PARA EMBOLIZAÇÃO ARTERIAL E VENOSA, FIBRADA, COMPATÍVEL COM FIO GUIA 0.018", NITINOL.	11	R\$ 350,00	R\$ 3.850,00
SISTEMA DE LIBERAÇÃO, ANEURISMA CEREBRAL, MONTADO EM FIO DE LIBERAÇÃO CONTROLADA\T	13	R\$ 1.509,15	R\$ 19.619,00
SISTEMA IMPLANTAVEL ESTIMULAÇÃO CARDIACA	7	R\$ 6.854,49	R\$ 47.981,45

STENT FARMACOLÓGICO CORONARIANO, 2.25MM X 20MM, CROMO COBALTO, EXPANSÍVEL P/ BALÃO P/ FIO GUIA 0.014	67	R\$	635,91	R\$	42.606,00
STENT FARMACOLÓGICO CORONARIANO, 2.75MM X 08MM, CROMO COBALTO, EXPANSÍVEL P/ BALÃO P/ FIO GUIA 0.014	126	R\$	623,93	R\$	78.615,50
STENT FARMACOLÓGICO CORONARIANO, 3.0MM X 08MM, CROMO COBALTO, EXPANSÍVEL P/ BALÃO P/ FIO GUIA 0.014	161	R\$	636,93	R\$	102.545,00
STENT FARMACOLÓGICO CORONARIANO, 3.5MM X 08MM, CROMO COBALTO, EXPANSÍVEL P/ BALÃO P/ FIO GUIA 0.014	126	R\$	664,71	R\$	83.754,00
STENT FARMACOLÓGICO CORONARIANO, 4.0MM X 08MM, CROMO COBALTO, EXPANSÍVEL P/ BALÃO P/ FIO GUIA 0.014	42	R\$	646,86	R\$	27.168,00
STENT FARMACOLÓGICO CORONARIANO, 4.5MM X 08MM, CROMO COBALTO, EXPANSÍVEL P/ BALÃO P/ FIO GUIA 0.014	2	R\$	540,00	R\$	1.080,00
STENT FARMACOLOGICO CORONARIANO, CROMO-COBALTO, DIÂM. 2,0MM	12	R\$	703,33	R\$	8.440,00
STENT FARMACOLOGICO CORONARIANO, CROMO-COBALTO, DIÂM. 2,5MM	140	R\$	663,29	R\$	92.860,00
OPME's e Outros Materiais Hospitalares (Neurocirurgia)				R\$	350.000,00
BROCA CIRÚRGICA P/ NEUROCIRURGIA, CRANIÓTOMO MAESTROMEDIO 2,2MM X 16,0MM, COMPRIMENTO DA HASTE 77MM,	30	R\$	495,43	R\$	14.862,85
BROCA CIRÚRGICA PARA NEUROCIRURGIA ELITE REDONDA CANELADA 6,0MM	42	R\$	407,38	R\$	17.110,00
BROCA CIRÚRGICA PARA NEUROCIRURGIA, ELITE NEURO 2,0MM, COMPRIMENTO DA HASTE 84MM, AÇO INOXIDÁVEL	24	R\$	401,89	R\$	9.645,30
BROCA CIRÚRGICA PARA NEUROCIRURGIA, ELITE REDONDA 2,0MM, COMPRIMENTO DA HASTE 86MM, AÇO INOXIDÁVEL	12	R\$	345,00	R\$	4.140,00
BROCA CIRÚRGICA PARA NEUROCIRURGIA, ELITE REDONDA 3,0MM, COMPRIMENTO DA HASTE 82MM, AÇO INOXDÁVEL	10	R\$	345,00	R\$	3.450,00
BROCA CIRÚRGICA PARA NEUROCIRURGIA, ELITE REDONDA 4,0MM, COMPRIMENTO DA HASTE 79MM, AÇO INOXDÁVEL	19	R\$	318,85	R\$	6.058,24
BROCA CIRÚRGICA PARA NEUROCIRURGIA, ELITE REDONDA DIAMANTADA 1,0MM, COMPRIMENTO DA HASTE 86MM,	17	R\$	365,00	R\$	6.205,00
BROCA CIRÚRGICA PARA NEUROCIRURGIA, ELITE REDONDA DIAMANTADA 2,0MM, COMPRIMENTO DA HASTE 87MM,	20	R\$	365,00	R\$	7.300,00
BROCA CIRÚRGICA PARA NEUROCIRURGIA, ELITE REDONDA DIAMANTADA 3,0MM, COMPRIMENTO DA HASTE 84MM,	17	R\$	466,33	R\$	7.927,63
BROCA CIRÚRGICA PARA NEUROCIRURGIA, ELITE REDONDA DIAMANTADA 4,0MM, COMPRIMENTO DA HASTE 79MM	6	R\$	441,50	R\$	2.649,00
Clip aneurisma cerebral, titânio, mini, reto ponta fina, temporário, 5mm, com trava, gravação	10	R\$	550,00	R\$	5.500,00
Clip aneurisma cerebral, titânio, standard, 90°, fenestrado 5mm, permanente, 5mm, aproximado	10	R\$	550,00	R\$	5.500,00
Clip aneurisma cerebral, titânio, standard, reto, fenestrado 5 mm, permanente, 3 mm	10	R\$	702,40	R\$	7.024,00
Clip aneurisma cerebral, titânio, standard, reto, fenestrado 5,0mm, permanente, 8mm aproximado	10	R\$	662,20	R\$	6.622,00
CLIP PARA ANEURISMA CEREBRAL, TITANIO, STANDARD FENESTRADO RETO, ANEL 5,0MM, PERMANENTE, 18MM, COM	9	R\$	600,00	R\$	5.400,00
CLIP PARA ANEURISMA CEREBRAL, TITANIO, STANDARD, PERMANENTE, RETO, APRESENTAÇÃO: COMPRIMENTO ENTRE 20 A 25MM.	11	R\$	693,58	R\$	7.629,35

CLIQUE PARA ANEURISMA CEREBRAL, TITANIO, FENESTRADO, ÂNGULO 45°, ANEL 3,5MM, PERMANENTE, ESTERIL	10	R\$ 595,00	R\$ 5.950,00
CLIQUE PARA ANEURISMA CEREBRAL, TITANIO, FENESTRADO, RETO, ANEL 5,0MM, PERMANENTE, ESTERIL, USO UNICO	10	R\$ 589,43	R\$ 5.894,25
CLIQUE PARA ANEURISMA CEREBRAL, TITANIO, MINI, CURVO, PERMANENTE, ESTERIL, USO UNICO	10	R\$ 595,00	R\$ 5.950,00
CLIQUE PARA ANEURISMA CEREBRAL, TITANIO, MINI, RETO, PERMANENTE, ESTERIL, USO UNICO	25	R\$ 595,00	R\$ 14.875,00
CLIQUE PARA ANEURISMA CEREBRAL, TITANIO, MINI, RETO, PONTA FINA, PERMANENTE, ESTERIL, USO UNICO	1	R\$ 577,57	R\$ 577,57
CLIQUE PARA ANEURISMA CEREBRAL, TITANIO, MINI, RETO, TEMPORARIO, ESTERIL, ESTERIL, USO UNICO,	18	R\$ 595,00	R\$ 10.710,00
CLIQUE PARA ANEURISMA CEREBRAL, TITÂNIO, MINI, SEMICURVO PONTA FINA, TEMPORÁRIO, 5 MM APROXIMADO,	2	R\$ 550,00	R\$ 1.100,00
CLIQUE PARA ANEURISMA CEREBRAL, TITANIO, MINI, SEMICURVO, PERMANENTE, ESTERIL, USO UNICO	6	R\$ 595,00	R\$ 3.570,00
CLIQUE PARA ANEURISMA CEREBRAL, TITANIO, STANDARD, RETO, PERMANENTE, ESTERIL, USO UNICO	23	R\$ 595,00	R\$ 13.685,00
CLIQUE PARA ANEURISMA CEREBRAL, TITANIO, STANDARD, RETO, TEMPORARIO, ESTERIL, USO UNICO	8	R\$ 595,00	R\$ 4.760,00
CLIQUE PARA ANEURISMA CEREBRAL, TITANIO, STANDARD, SEMICURVO, PERMANENTE, ESTERIL, USO UNICO	1	R\$ 594,99	R\$ 594,99
CLIQUE PARA ANEURISMA CEREBRAL, TITANIO, STANDARD, SEMICURVO, PERMANENTE, ESTERIL, USO UNICO "DUPLICIDADE DE CADASTRO"	4	R\$ 595,00	R\$ 2.380,00
CLIQUE PARA MALFORMAÇÃO ARTERIO-VENOSA (MAV), TITANIO, RETO, ESTERIL, USO UNICO	43	R\$ 1.057,02	R\$ 45.451,93
SISTEMA DE DERIVAÇÃO VENTRICULAR EXTERNA (DVE) ADULTO	38	R\$ 450,00	R\$ 17.100,00
SISTEMA DE DERIVAÇÃO VENTRICULAR EXTERNA (DVE) NEONATAL	3	R\$ 435,96	R\$ 1.307,88
SISTEMA DE DERIVAÇÃO VENTRÍCULO PERITONEAL(DVP) ADULTO, ALTA PRESSÃO, BAIXO PERFIL	18	R\$ 2.064,00	R\$ 37.152,00
SISTEMA DE DERIVAÇÃO VENTRÍCULO PERITONEAL(DVP) ADULTO, MÉDIA PRESSÃO, BAIXO PERFIL	5	R\$ 750,00	R\$ 3.750,00
SISTEMA DE DERIVAÇÃO VENTRÍCULO PERITONEAL(DVP) NEONATAL,ALTA PRESSÃO, BAIXO PERFIL	1	R\$ 3.790,00	R\$ 3.790,00
SISTEMA DE DERIVAÇÃO VENTRÍCULO PERITONEAL(DVP) NEONATAL,MÉDIA PRESSÃO,BAIXO PERFIL	1	R\$ 4.200,00	R\$ 4.200,00
SISTEMA DE DERIVAÇÃO VENTRÍCULO PERITONEAL(DVP) PEDIÁTRICA,ALTA PRESSÃO, BAIXO PERFIL	1	R\$ 4.770,00	R\$ 4.770,00
SISTEMA DE DERIVAÇÃO VENTRÍCULO PERITONEAL(DVP) PEDIÁTRICA,MÉDIA PRESSÃO, BAIXO PERFIL	29	R\$ 1.152,00	R\$ 33.408,00
SISTEMA DE FIXAÇÃO ÓSSEA, TRAVA DE PLACA, LIGA DE COBALT CROMO-TUNGSTÊNIO- NÍQUEL, USO ÚNICO. IT	10	R\$ 1.200,00	R\$ 12.000,00
OPME's e Outros Materiais Hospitalares (Ortopedia e Cirurgia Oral)			R\$ 2.660.000,00
ÂNCORA ÓSSEA EM TITÂNIO, BI-ANGULADA, DIÂMETRO 1,7MM	2	R\$ 345,00	R\$ 690,00
ÂNCORA, ORTOPÉDICA, COM PARAFUSO AUTO-ROSQUEÁVEL EM TITÂNIO. INTRODUTOR PLÁSTICO, TODAS AS MEDIDAS. COM FIO DE SUTURA EM POLIÉSTER AGULHADO NAS EXTREMIDADES, ESTÉRIL, USO ÚNICO	135	R\$ 1.121,44	R\$ 151.394,61
ARRUELA ORTOPEDICA P/ PARAFUSO DE PLACA DHS E DCS, AÇO INOX - APRESENTAÇÃO EM TODAS AS MEDIDAS	10	R\$ 8,05	R\$ 80,50
ARRUELAS ORTOPEDICAS PARA PARAFUSOS 3,5MM, AÇO INOX, PARA PEQUENOS FRAGMENTOS.	9	R\$ 8,92	R\$ 80,28
ARRUELAS ORTOPEDICAS PARA PARAFUSOS 4,5MM, AÇO INOX, PARA GRANDES FRAGMENTOS.	11	R\$ 8,23	R\$ 90,53

BARRA TRANSVERSAL, TIPO CROSS LINK, EM TITÂNIO, APRESENTAÇÃO EM TODAS AS MEDIDAS	8	R\$ 1.100,00	R\$ 8.800,00
BLOQUEADOR ORTOPÉDICO APLICAÇÃO PARAFUSOS INTERSOMÁTICOS LOMBARES, EM TITÂNIO TODAS AS MEDIDAS	713	R\$ 282,31	R\$ 201.290,00
BROCA BARRIL MULTILAMINADA HASTE COMP. 44,5MM ; DIÂM. 5,0MM, ALTO DESBASTE ÓSSEO, AÇO INÓX.	16	R\$ 450,00	R\$ 7.200,00
BROCA CIRURGICA CORTANTE, COM HASTE DE 5,5CM, DIAM DA BROCA 3,5MM, CORTE RAPIDO,PARA OTORRINO LARINGOLOGIA.	5	R\$ 299,99	R\$ 1.499,95
BROCA CIRURGICA DIAMANTADA, COM HASTE DE 5,5CM, DIAM DA BROCA 1,8MM, CORTE RAPIDOPARA OTORRINO LARINGOLOGIA.	5	R\$ 0,50	R\$ 2,50
BROCA CIRURGICA DIAMANTADA, COM HASTE DE 5,5CM, DIAM DA BROCA 3,0MM, CORTE RAPIDOPARA OTORRINO LARINGOLOGIA.	5	R\$ 499,95	R\$ 2.499,75
BROCA CIRURGICA DIAMANTADA, COM HASTE DE 5,5CM, DIAM DA BROCA 4,5MM, CORTE RAPIDOPARA OTORRINO LARINGOLOGIA.	5	R\$ 499,99	R\$ 2.499,95
BROCA CIRURGICA DIAMANTADA, COM HASTE DE 5,5CM, DIAM DA BROCA 6,0MM, CORTE RAPIDO,PARA OTORRINO LARINGOLOGIA.	5	R\$ 449,99	R\$ 2.249,95
BROCA DE CARBONETO DE TUNGSTÊNIO PM PARA DESGASTAR RESINA TIPO "MAXICUT" Nº 1510, NÃO ESTÉRIL	9	R\$ 43,95	R\$ 395,55
BROCA ESFÉRICA DIAMANTADA HASTE COMP. 44,5MM; DIÂM. 3,0MM, ACABAMENTO E POLIMENTO ÓSSEO, AÇO INÓX.	1	R\$ 450,00	R\$ 450,00
BROCA ESFÉRICA DIAMANTADA HASTE COMP. 44,5MM; DIÂM. 4,0MM, ACABAMENTO E POLIMENTO ÓSSEO, AÇO INÓX.	2	R\$ 450,00	R\$ 900,00
BROCA ESFÉRICA MULTILAMINADA HASTE COMP. 44,5MM; DIÂM. 4,0 MM, CORTE DE POLIMENTO ÓSSEO, AÇO INÓX.	9	R\$ 450,00	R\$ 4.050,00
BROCA ESFÉRICA MULTILAMINADA HASTE COMP. 44,5MM; DIÂM.5,0MM, CORTE POLIMENTO ÓSSEO, AÇO INÓX.	13	R\$ 450,00	R\$ 5.850,00
BROCA MULTILAMINADA HASTE COMP. 44,5MM; DIÂM. 2,1MM FRESAS DE CORTE ÓSSEO LATERAL, AÇO INÓX.	12	R\$ 462,50	R\$ 5.550,00
BROCA MULTILAMINADA HASTE COMP. 44,5MM; DIÂM. 2,5 MM FRESAS DE CORTE ÓSSEO LATERAL, AÇO INÓX.	5	R\$ 450,00	R\$ 2.250,00
BROCA MULTILAMINADA, HASTE COMP. 44,5MM; DIÂM. 1,8MM FRESAS DE CORTE ÓSSEO LATERAL, AÇO INÓX.	26	R\$ 435,00	R\$ 11.310,00
BROCA ODONTOLÓGICA, BAIXA ROTAÇÃO, TIPO CONTRA ÂNGULO, AÇO INOX, FORMATO ESFÉRICA, Nº 2, HASTE	6	R\$ 2,96	R\$ 17,76
BROCA ODONTOLÓGICA, BAIXA ROTAÇÃO, TIPO CONTRA ÂNGULO, AÇO INOX, FORMATO ESFÉRICA, Nº 4, HASTE	6	R\$ 2,96	R\$ 17,76
BROCA ODONTOLÓGICA, BAIXA ROTAÇÃO, TIPO CONTRA ÂNGULO, AÇO INOX, FORMATO ESFÉRICA, Nº 6, HASTE	6	R\$ 2,96	R\$ 17,76
BROCA ODONTOLÓGICA, BAIXA ROTAÇÃO, TIPO CONTRA ÂNGULO, AÇO INOX, FORMATO ESFÉRICA, Nº 8, HASTE	6	R\$ 2,96	R\$ 17,76
BROCA TIPO PÊRA MULTILAMINADA HASTE COMP. 44,5MM; DIÂM. 6,0MM, ACABAMENTO ÓSSEO, AÇO INÓX.	10	R\$ 380,00	R\$ 3.800,00
BROCA TIPO PÊRA MULTILAMINADA HASTE COMP. 44,5MM E DIÂM. 4,5MM, PARA ACABAMENTO ÓSSEO, AÇO INÓX.	11	R\$ 368,18	R\$ 4.050,00
CAGE CERVICAL, APLICAÇÃO CORPECTOMIA, VAZADO, EM TITÂNIO, APRESENTAÇÃO EM TODAS AS MEDIDAS	28	R\$ 1.480,85	R\$ 41.463,72
CAGE CERVICAL, DENTADA, REVESTIDO EM PLASMAPORE, EM TITÂNIO, APRESENTAÇÃO EM TODAS AS MEDIDAS	1	R\$ 1.300,00	R\$ 1.300,00
CAGE CERVICAL, INTERVERTEBRAL, COM RANHURAS, EM TITÂNIO, APRESENTAÇÃO EM TODAS AS MEDIDAS	1	R\$ 1.607,44	R\$ 1.607,44
CAGE HARMS - PEEK TRANSFORAMINAL COM ANGULAÇÃO LORDÓTICA, TITÂNIO, APRESENTAÇÃO EM TODAS AS MEDIDAS	1	R\$ 1.627,00	R\$ 1.627,00
CAGE LOMBAR, APLICAÇÃO CORPECTOMIA, EM TITÂNIO, APRESENTAÇÃO EM TODAS AS MEDIDAS	3	R\$ 1.632,25	R\$ 4.896,75

CIMENTO ORTOPEDICO, SEM ANTIBIOTICO, C/ 20G DE POLIMETILMETACRILATO + SULFATO DE BARIO, AMP. 10ML DE MMA	22	R\$ 141,13	R\$ 3.104,92
CIMENTO ORTOPEDICO, SEM ANTIBIOTICO, COM 40G DE POLIMETILMETACRILATO + SULFATO DE BARIO, AMP. 20ML DE MMA	65	R\$ 93,73	R\$ 6.092,72
CLIQUE HEMOSTÁTICO HANEY, 16 X7,6 MM, ENV. COM 10 UND, POLIPROPILENO, FORMA DE CONE,	2	R\$ 156,83	R\$ 313,66
COMPONENETE TIBIAL DE REVISAO, EM POLIETILENO. APRESENTAÇÃO EM TODAS AS MEDIDAS	10	R\$ 4.206,39	R\$ 42.063,90
COMPONENTE ACETABULAR DE POLIETILENO, CIMENTADO, PRIMÁRIO	5	R\$ 1.175,88	R\$ 5.879,41
COMPONENTE ACETABULAR NÃO CIMENTADO PRIMÁRIO EM POLIETILENO. TODAS AS MEDIDAS.	7	R\$ 1.531,09	R\$ 10.717,60
COMPONENTE ACETABULAR, NÃO CIMENTADO, PRIMÁRIO, VERSÃO TRADICIONAL (3 FUROS) EM TITÂNIO	28	R\$ 1.606,52	R\$ 44.982,59
COMPONENTE ANCILAR, TIPO CUNHA, FEMORAL, METALICO, PARA REVISAO DE JOELHO. EM TODAS AS MEDIDAS	2	R\$ 4.281,36	R\$ 8.562,72
COMPONENTE CEFÁLICO (CABEÇA FEMORAL) CIMENTADA, PRIMÁRIA,. AÇO INOXIDÁVEL/TITÂNIO COM COLO CURTO, MEDIO E LONGO. TODAS AS MEDIDAS.	19	R\$ 881,58	R\$ 16.750,00
COMPONENTE CEFÁLICO (CABEÇA FEMORAL) NÃO CIMENTADA, PRIMÁRIA, AÇO INOXIDÁVEL, COM COLO CURTO, MÉDIO E LONGO. TODAS AS MEDIDAS.	38	R\$ 828,95	R\$ 31.500,00
COMPONENTE FEMORAL DE REVISAO, MODULAR, CIMENTADO, AÇO INOXIDÁVEL OU TITANIO. EM TODAS AS MEDIDAS	3	R\$ 6.241,66	R\$ 18.724,98
COMPONENTE FEMORAL PRIMARIO, CIMENTADO, AÇO INOXIDÁVEL OU TITANIO. EM TODAS AS MEDIDAS	5	R\$ 2.180,00	R\$ 10.900,00
COMPONENTE FEMORAL PRIMARIO, MODULAR, CIMENTADO, AÇO INOXIDÁVEL OU TITANIO. EM TODAS AS MEDIDAS	16	R\$ 2.900,00	R\$ 46.400,00
COMPONENTE PATELAR CIMENTADO, EM POLIETILENO. EM TODAS AS MEDIDAS.	1	R\$ 400,00	R\$ 400,00
COMPONENTE PATELAR, CIMENTADO, AÇO INOXIDÁVEL OU TITANIO. EM TODAS AS MEDIDAS	2	R\$ 295,00	R\$ 590,00
COMPONENTE TIBIAL DE REVISAO MODULAR, CIMENTADO, AÇO INOXIDÁVEL EM TODAS AS MEDIDAS	3	R\$ 6.000,00	R\$ 18.000,00
COMPONENTE TIBIAL PRIMARIO, CIMENTADO, AÇO INOXIDÁVEL OU TITANIO. EM TODAS AS MEDIDAS.	19	R\$ 2.718,42	R\$ 51.650,00
COMPONENTE TIBIAL PRIMARIO, EM POLIETILENO. EM TODAS AS MEDIDAS	4	R\$ 500,00	R\$ 2.000,00
COMPONENTE TIBIAL PRIMARIO, NAO CIMENTADO, AÇO INOXIDÁVEL OU TITANIO. EM TODAS AS MEDIDAS	2	R\$ 2.900,00	R\$ 5.800,00
CONECTOR USO MÉDICO TRANSVERSAL, 02 CONECTORES PARA BARRA DE TITÂNIO, APRESENTAÇÃO TODAS AS MEDIDAS	19	R\$ 735,84	R\$ 13.980,91
CONECTOR USO MÉDICO TRANSVERSAL, ARTICULADO, PREMOLDADO, EM TITÂNIO, APRESENTAÇÃO TODAS AS MEDIDAS -	13	R\$ 774,36	R\$ 10.066,64
CONECTOR USO MÉDICO, ADAPTADOR, ABLAÇÃO DE RADIOFREQUÊNCIA,	19	R\$ 700,00	R\$ 13.300,00
ENXERTO OSSEO SINTETICO EM GRANULOS DE 500 A 1.000 MICRA, 03G - 05CC	8	R\$ 389,63	R\$ 3.117,00
ENXERTO OSSEO SINTETICO EM GRANULOS DE 500 A 1.000 MICRA, 05G - 10CC	16	R\$ 391,69	R\$ 6.267,01
ENXERTO OSSEO SINTETICO EM GRANULOS DE 500 A 1.000 MICRA, 10G - 16CC	8	R\$ 670,00	R\$ 5.360,00
FIO BARRA DE ERICH, PARA USO EM CIRURGIA BUCO MAXILO FACIAL, EM AÇO INOXIDÁVEL, COM GANCHOS. EMBALAGEM CONTENDO 1 METRO. EMBALAGEM CONTENDO IDENTIFICAÇÃO DO PRODUTO, LOTE, DATA DE FABRICAÇÃO, VALIDADE E REGISTRO NA ANVISA.	26	R\$ 564,38	R\$ 14.673,88
FIO DE KIRSCHNER, AÇO INOXIDÁVEL, COMPRIMENTO 300, DIÂMETRO 1.0	20	R\$ 17,82	R\$ 356,40

FIO DE KIRSCHNER, AÇO INOXIDÁVEL, COMPRIMENTO 300, DIÂMETRO 1.5	90	R\$ 17,82	R\$ 1.603,80
FIO DE KIRSCHNER, AÇO INOXIDÁVEL, COMPRIMENTO 300, DIÂMETRO 2.0	40	R\$ 17,82	R\$ 712,80
FIO DE STEIMANN, AÇO INOXIDÁVEL, ROSQUEADO, 300 MM, 2,5 MM	20	R\$ 25,87	R\$ 517,40
FIO DE STEIMANN, AÇO INOXIDÁVEL, TIPO LISO, COMPRIMENTO 300, DIÂMETRO 2.5	50	R\$ 18,49	R\$ 924,50
FIO DE STEIMANN, AÇO INOXIDÁVEL, TIPO LISO, COMPRIMENTO 300, DIÂMETRO 4.0	40	R\$ 18,27	R\$ 730,68
GANCHO ORTOPÉDICO PEDICULAR, TRANSVERSO, SUBLAMINAR, BAIXO PERFIL, APRESENTAÇÃO EM TODAS AS MEDIDAS	2	R\$ 800,00	R\$ 1.600,00
GANCHO ORTOPÉDICO, PEDICULAR, TRANSVERSO, DIREITO E ESQUERDO, BAIXO PERFIL, EM TODAS AS MEDIDAS	38	R\$ 863,16	R\$ 32.800,00
HALO CRANIANO ASSOCIADO A DISPOSITIVO TIPO VESTE, AÇO INOXIDÁVEL, APRESENTAÇÃO EM TODAS AS MEDIDAS	1	R\$ 1.413,23	R\$ 1.413,23
HASTE FEMORAL CIMENTADA PRIMÁRIA DE QUADRIL EM AÇO INOX, COM CENTRALIZADOR EM POLIETILENO, COMPATÍVEL COM ENCAIXE DISTAL DA HASTE FEMORAL, APRESENTAÇÃO EM TODAS AS MEDIDAS.	17	R\$ 1.716,52	R\$ 29.180,80
HASTE FEMORAL CURTA COM BLOQUEIO CEFALICO COM PARAFUSOS	12	R\$ 2.542,50	R\$ 30.510,00
HASTE FEMORAL DE QUADRIL NÃO CIMENTADA PRIMÁRIA AÇO INOXIDÁVEL DE FIXAÇÃO DISTAL.TODAS AS MEDIDAS.	50	R\$ 2.010,00	R\$ 100.500,00
HASTE FEMORAL, NÃO CIMENTADA, DE REVISÃO, FIXAÇÃO DISTAL, VERSÃO MONOBLOCO, AÇO INOXIDÁVEL TODAS AS MEDIDAS.	5	R\$ 3.870,33	R\$ 19.351,64
HASTE INTRAMEDULAR BLOQUEADA DE FEMUR ANTEROGRADA	9	R\$ 1.960,00	R\$ 17.640,00
HASTE INTRAMEDULAR BLOQUEADA DE TIBIA COM PARAFUSOS	18	R\$ 2.562,50	R\$ 46.125,00
HASTE INTRAMEDULAR FEMORAL, BLOQUEADA, RETRÓGRADA	17	R\$ 3.000,00	R\$ 51.000,00
HASTE ORTOPÉDICA PARA COLUNA VERTEBRAL, TIPO PEDICULAR, LONGITUDINAL, ASSOCIÁVEL A PARAFUSOS E GANCHOS	155	R\$ 734,84	R\$ 113.900,00
KIT DE VERTEBROPLASTIA C/ SISTEMA DE INJEÇÃO DE CIMENTO COMPOSTO DE: CÂNULA C/ INTRODUTORA 8G X 15CM	3	R\$ 4.061,00	R\$ 12.183,00
LÂMINA DE SHAVER PARA ARTROSCOPIA DE QUADRIL, PARTES MOLES, TODOS OS MODELOS E TAMANHOS.	19	R\$ 1.300,00	R\$ 24.700,00
LÂMINA DE SHAVER PARA ARTROSCOPIA DE QUADRIL, PARTES ÓSSEAS, TODOS OS MODELOS E TAMANHOS.	73	R\$ 1.142,88	R\$ 83.430,10
LAMINA DE SHAVER PARA ARTROSCOPIA, PARTES MOLES, MODELO RESSECTOR DE PERFIL COMPLETO 2.4/4,5MM +/- COD. EBS09428.	3	R\$ 310,30	R\$ 930,90
NUCLEO ACETABULAR EM POLIETILENO PARA ARTROPLASTIA DE REVISÃO.TODAS AS MEDIDAS.	28	R\$ 669,64	R\$ 18.750,00
NUCLEO ACETABULAR EM POLIETILENO TODAS AS MEDIDAS.	15	R\$ 1.070,00	R\$ 16.050,00
PARAFUSO ACETABULAR, EM TITÂNIO TODAS AS MEDIDAS.	51	R\$ 191,03	R\$ 9.742,36
PARAFUSO BLOQUEADO, AÇO INOXIDÁVEL, P/ PEQUENOS FRAGMENTOS, APRESENTAÇÃO TODOS OS TAMANHOS	3	R\$ 66,67	R\$ 200,00
PARAFUSO CANULADO 3,5MM, AÇO INOXIDÁVEL, APRESENTAÇÃO EM TODOS OS TAMANHOS	12	R\$ 116,02	R\$ 1.392,24
PARAFUSO CANULADO 4,5MM	21	R\$ 104,27	R\$ 2.189,76
PARAFUSO CANULADO 6,5MM	2	R\$ 154,38	R\$ 308,76

PARAFUSO CANULADO EM TITÂNIO PARA FIXAÇÃO DE ODONTOIDE – APRESENTAÇÃO EM TODAS AS MEDIDAS.	1	R\$ 1.600,00	R\$ 1.600,00
PARAFUSO CIRÚRGICO CORTICAL, BLOQUEIO, AUTOROSQUEANTE, ROSCA TOTAL 3,5 MM P/ FIXAÇÃO RÍGIDA,	7	R\$ 50,00	R\$ 350,00
PARAFUSO CIRÚRGICO CORTICAL, BLOQUEIO, ROSCA TOTAL 3,5 MM, AÇO INOX, P/FIXAÇÃO RÍGIDA, PEQUENOS	3	R\$ 50,00	R\$ 150,00
PARAFUSO CIRÚRGICO CORTICAL, ROSCA TOTAL, 4,5 MM, P/ FIXAÇÃO NÃO RÍGIDA, GRANDES FRAGMENTOS	1	R\$ 17,90	R\$ 17,90
PARAFUSO CIRÚRGICO CORTICAL, ROSCA TOTAL, TAM. 3,5 MM, P/ FIXAÇÃO NÃO RÍGIDA, AÇO INOXIDÁVEL,	10	R\$ 15,00	R\$ 150,00
PARAFUSO CIRURGICO ESPONJOSO - 4,0MM, ROSCA TOTAL, AÇO INOXIDÁVEL, FIXAÇÃO NÃO RÍGIDA	1	R\$ 29,31	R\$ 29,31
PARAFUSO CIRÚRGICO ESPONJOSO, COMPRESSÃO CANULADO, COM CABEÇA, ROSCA PARCIAL, 4,5 MM,	2	R\$ 99,00	R\$ 198,00
PARAFUSO CIRÚRGICO ESPONJOSO, COMPRESSÃO CANULADO, S/CABEÇA, DE 3,5 MM, P/FIXAÇÃO NÃO RÍGIDA AÇO INOX	9	R\$ 79,23	R\$ 713,07
PARAFUSO CIRÚRGICO ESPONJOSO, COMPRESSÃO CANULADO, SEM CABEÇA, ROSCA PARCIAL, 3,5 MM,	1	R\$ 154,38	R\$ 154,38
PARAFUSO CORTICAL 3,5MM, AÇO INOXIDÁVEL, APRESENTAÇÃO EM TODOS OS TAMANHOS	90	R\$ 15,00	R\$ 1.350,00
PARAFUSO CORTICAL 4,5MM, AÇO INOXIDÁVEL, APRESENTAÇÃO EM TODOS OS TAMANHOS	6	R\$ 20,11	R\$ 120,66
PARAFUSO CORTICAL PARA PLACA DHS E DCS - APRESENTAÇÃO EM TODAS AS MEDIDAS	182	R\$ 24,72	R\$ 4.499,74
PARAFUSO DE INTERFERENCIA DE TITANIO	45	R\$ 912,22	R\$ 41.050,00
PARAFUSO ESPONJOSO 6,5MM, AÇO INOXIDÁVEL, APRESENTAÇÃO EM TODOS OS TAMANHOS	24	R\$ 28,95	R\$ 694,72
PARAFUSO ESPONJOSO P/ PLACA DHS E DCS, EM AÇO INOX - APRESENTAÇÃO EM TODAS MEDIDAS	1	R\$ 27,40	R\$ 27,40
PARAFUSO ESPONJOSO R 16, 6,5MM, AÇO INOXIDÁVEL, APRESENTAÇÃO EM TODOS OS TAMANHOS	109	R\$ 28,67	R\$ 3.124,92
PARAFUSO ESPONJOSO R.32, DIAM: 6,5MM, TODOS OS TAMANHOS, AÇO INOX, PARA GRANDES FRAGMENTOS.	96	R\$ 51,70	R\$ 4.962,92
PARAFUSO ORTOPÉDICO DE BLOQUEIO 2.3MM, TIPO CONFORT SCREW, EM TITÂNIO, TODOS OS TAMANHOS	6	R\$ 95,00	R\$ 570,00
PARAFUSO ORTOPÉDICO PARA PLACA BLOQUEADA 2.4MM, EM TITÂNIO, TODOS OS TAMANHOS	56	R\$ 99,93	R\$ 5.596,00
PARAFUSO ORTOPÉDICO POLIAXIAL DE REDUÇÃO, COM PESCOÇO, TITÂNIO, FIXAÇÃO INTERNO/EXTERNO P/BLOQUEADOR	8	R\$ 500,00	R\$ 4.000,00
PARAFUSO ORTOPÉDICO POLIAXIAL DE REDUÇÃO, SEM PESCOÇO, TITÂNIO, FIXAÇÃO INTERNO/EXTERNO P/BLOQUEADOR	635	R\$ 500,00	R\$ 317.500,00
PINO EXTENSOR ANGULAR EM AÇO INOXIDÁVEL EM TODAS AS MEDIDAS	15	R\$ 1.890,00	R\$ 28.350,00
PINO ORTOPÉDICO DE COMPRESSÃO (CONTRAPINO) P/ PLACA DHS E DCS, AÇO INOX - TODAS AS MEDIDAS	40	R\$ 69,54	R\$ 2.781,67
PINO ORTOPÉDICO TIPO SCHANZ, AÇO INOXIDÁVEL, TODOS OS TAMANHOS	1	R\$ 31,61	R\$ 31,61
PLACA ORTOPÉDICA DCP RETA 4,5MM, 1/3 TUBULAR (CANA), DINAMICA, AÇO INOXIDÁVEL OU TITANIO	19	R\$ 473,52	R\$ 8.996,94
PLACA ORTOPÉDICA DE RECONSTRUÇÃO 4,5MM, AÇO INOXIDÁVEL, APRESENTAÇÃO, TODOS OS TAMANHOS/ FUROS	5	R\$ 328,52	R\$ 1.642,60
PLACA ORTOPÉDICA DE RECONSTRUÇÃO EM T 3,5MM, TODOS OS TAM/FUROS, AÇO INOXIDÁVEL, PARA PEQUENOS FRAGMENTOS - INCLUI PARAFUSOS	11	R\$ 314,97	R\$ 3.464,66
PLACA ORTOPÉDICA DE RECONSTRUÇÃO, RETA 3,5MM, AÇO INOXIDÁVEL, APRESENTAÇÃO TODOS OS TAMANHOS/ FUROS	70	R\$ 311,78	R\$ 21.824,84

PLACA ORTOPÉDICA EM L 3,5 MM, DIREITA, AÇO INOXIDÁVEL, APRESENTAÇÃO TODOS OS TAMANHOS/ FUROS - INCLUI PARAFUSOS	4	R\$ 279,00	R\$ 1.116,00
PLACA ORTOPÉDICA EM L 4,5 MM, DIREITA, AÇO INOXIDÁVEL, APRESENTAÇÃO TODOS OS TAMANHOS/ FUROS	13	R\$ 302,15	R\$ 3.927,99
PLACA ORTOPÉDICA EM L 4,5 MM, ESQUERDA, AÇO INOXIDÁVEL, APRESENTAÇÃO TODOS OS TAMANHOS/ FUROS	8	R\$ 306,00	R\$ 2.447,99
PLACA ORTOPÉDICA EM L OBLÍQUA, 4,5MM P/GRANDES FRAGMENTOS, AÇO INOXIDÁVEL TODOS OS TAMANHOS/ FUROS - INCLUI PARAFUSOS	1	R\$ 350,00	R\$ 350,00
PLACA ORTOPÉDICA EM T 4,5MM, AÇO INOXIDÁVEL, APRESENTAÇÃO TODOS OS TAMANHOS/ FUROS	19	R\$ 336,39	R\$ 6.391,45
PLACA ORTOPÉDICA EM T 4,5MM, DUPLA ANGULAÇÃO, AÇO INOXIDÁVEL, APRESENTAÇÃO TODOS OS TAMANHOS/ FUROS	1	R\$ 327,80	R\$ 327,80
PLACA ORTOPÉDICA EM T ÂNGULO FIXO, AÇO INOXIDÁVEL, P/ PEQUENOS FRAGMENTOS, TODOS OS TAMANHOS/ FUROS	1	R\$ 269,00	R\$ 269,00
PLACA ORTOPÉDICA EM T ÂNGULO OBLÍQUO, AÇO INOXIDÁVEL, P/ PEQUENOS FRAGMENTOS, TODOS OS TAMANHOS/ FUROS INCLUI PARAFUSOS	2	R\$ 269,00	R\$ 538,00
PLACA ORTOPÉDICA EM T ÂNGULO RETO, AÇO INOXIDÁVEL, P/ PEQUENOS FRAGMENTOS, TODOS OS TAMANHOS/ FUROS	2	R\$ 308,55	R\$ 617,10
PLACA ORTOPÉDICA EM T BLOQUEADA, AÇO INOXIDÁVEL, P/ PEQUENOS FRAGMENTOS, TODOS OS TAMANHOS/ FUROS	5	R\$ 1.267,00	R\$ 6.335,00
PLACA ORTOPÉDICA EM TITANIO PARA CIRURGIA DE BUCOMAXILOFACIAL, SISTEMA 1.5, (INCLUI PARAFUSOS)	197	R\$ 350,00	R\$ 68.950,00
PLACA ORTOPÉDICA EM TITANIO PARA CIRURGIA DE BUCOMAXILOFACIAL, SISTEMA 2.0, (INCLUI PARAFUSOS)	350	R\$ 490,00	R\$ 171.500,00
PLACA ORTOPÉDICA EM TITANIO PARA FRATURA DE MANDIBULA, SISTEMA 2.4, (INCLUI PARAFUSOS)	45	R\$ 696,67	R\$ 31.350,00
PLACA ORTOPÉDICA LCP EM T 3,5MM BLOQUEADA ANGULO RETO AÇO INOXIDÁVEL TODOS OS TAMANHOS/FUROS.	4	R\$ 1.362,35	R\$ 5.449,41
PLACA ORTOPÉDICA LCP RETA 3,5MM, BLOQUEADA, AÇO INOXIDÁVEL OU TITANIO, ACOMPANHADA DOS PARAFUSOS	2	R\$ 1.457,71	R\$ 2.915,41
PLACA ORTOPÉDICA METAFISÁRIA TIBIAL PROXIMAL EM L, APRESENTAÇÃO, TODOS OS TAMANHOS/FUROS	2	R\$ 359,00	R\$ 718,00
PLACA ORTOPÉDICA PARA CALCÂNEO, AÇO INOXIDÁVEL, P/ PEQ. FRAGMENTOS, TODOS OS TAMANHOS/ FUROS	1	R\$ 315,00	R\$ 315,00
PLACA ORTOPÉDICA PARA ÚMERO PROXIMAL, AÇO INOXIDÁVEL, P/ PEQ. FRAGMENTOS, TODOS OS TAMANHOS/FUROS	14	R\$ 1.608,68	R\$ 22.521,54
PONTEIRA DE RADIOFREQUENCIA PARA ARTROSCOPIA DE QUADRIL	10	R\$ 1.214,28	R\$ 12.142,80
PONTEIRA DE RADIOFREQUENCIA PARA ARTROSCOPIA DO JOELHO	36	R\$ 1.882,25	R\$ 67.761,00
PROTESE DE CABEÇA DE RADIO, AÇO INOXIDÁVEL, APRESENTAÇÃO EM TODAS AS MEDIDAS	6	R\$ 2.972,50	R\$ 17.835,00
PROTESE DE OMBRO PARCIAL, CIRURGIA PRIMARIA, CIMENTADA, AÇO INOX, EM TODAS AS MEDIDAS	2	R\$ 3.200,00	R\$ 6.400,00
PROTESE DE QUADRIL, MODULAR, BIPOLAR, CONE 12/14, CABEÇA INTERCAMBIÁVEL CIMENTADA, COLO CURTO/MÉDIO/LONGO, EM POLIETILENO E CERAMICA, APRESENTAÇÃO EM TODAS AS MEDIDAS.	4	R\$ 4.000,00	R\$ 16.000,00
PRÓTESE DE SWANSON METACARPO-FALANGEANA, EM SILICONE. APRESENTAÇÃO EM TODAS AS MEDIDAS	7	R\$ 32.000,00	R\$ 224.000,00
PROTESE JOELHO INTERCONDILAR C/BLOQUEIO- COMPONENTE TIBIAL, ARTICULAR, POLIETILENO, BICONDILAR	18	R\$ 1.655,56	R\$ 29.800,00
SISTEMA FIXAÇÃO EXTERNA PARA OSTEOSSÍNTESE, CONJUNTO COMPLETO, CIRCULAR, AÇO INOXIDÁVEL, ILIZAROV	1	R\$ 2.911,11	R\$ 2.911,11

SISTEMA FIXAÇÃO EXTERNA PARA OSTEOSSÍNTESE, CONJUNTO COMPLETO, CIRCULAR, ALUMÍNIO, MOELO ILIZAROV	3	R\$ 2.602,41	R\$ 7.807,22
SISTEMA FIXAÇÃO EXTERNA PARA OSTEOSSÍNTESE, TAMANHO GRANDE, CONJUNTO COMPLETO, LINEAR, AÇO INOX	2	R\$ 1.371,55	R\$ 2.743,10
SISTEMA FIXAÇÃO EXTERNA PARA OSTEOSSÍNTESE, TAMANHO MÉDIO, CONJUNTO COMPLETO, LINEAR, AÇO INOX	12	R\$ 1.226,50	R\$ 14.717,98
OPME's e Outros Materiais Hospitalares (Traumatologia)			R\$ 420,00
PLACA 1/3 TUBULAR 4,5MM	14	R\$ 176,94	R\$ 2.477,16
PLACA CIRÚRGICA ORTOPÉDICA CERVICAL, PARA ARTRODESE ANTERIOR, COM SISTEMA DE TRAVA, EM TITÂNIO	20	R\$ 1.856,25	R\$ 37.125,00
PLACA CIRÚRGICA ORTOPÉDICA CERVICAL, PARA ARTRODESE ANTERIOR, EM TITÂNIO, INCLUSO OS PARAFUSOS	10	R\$ 2.325,00	R\$ 23.250,00
PLACA CIRÚRGICA ORTOPÉDICA OCCIPITAL, CONJUGADA A BARRA PRÉ-CURVADA, EM TITÂNIO, INCLUSO PARAFUSOS	3	R\$ 3.711,07	R\$ 11.133,20
PLACA DCP RETA, 3,5MM, AÇO INOXIDÁVEL, TODOS OS TAMANHOS/FUROS	45	R\$ 257,62	R\$ 11.592,95
PLACA DCP RETA, ESTREITA, 4,5MM, AÇO INOXIDÁVEL, TODOS OS TAMANHOS/FUROS	150	R\$ 489,36	R\$ 73.404,00
PLACA DCP RETA, LARGA, 4,5MM, AÇO INOXIDÁVEL, TODOS OS TAMANHOS/FUROS	80	R\$ 431,65	R\$ 34.532,04
PLACA DE RECONSTRUÇÃO MINIFRAGMENTOS EM AÇO INOXIDÁVEL, APRESENTAÇÃO EM TODOS OS TAMANHOS/FUROS	2	R\$ 134,78	R\$ 269,56
PLACA ELETROCIRÚRGICA, DESCARTÁVEL, ADULTO, BIPARTIDA, DORSO DE ESPUMA DE POLIURETANO OU NÃO TECIDO,	9.600	R\$ 5,83	R\$ 55.983,97
PLACA ELETROCIRÚRGICA, DESCARTÁVEL, INFANTIL, BIPARTIDA, DORSO DE ESPUMA DE POLIURETANO OU NÃO TECID	400	R\$ 7,02	R\$ 2.808,36
PLACA ELETROCIRÚRGICA, DESCARTÁVEL, NEONATAL, BIPARTIDA, DORSO DE ESPUMA DE POLIURETANO OU NÃO TECID	250	R\$ 8,53	R\$ 2.133,50
PLACA ORTOPÉDICA, EM T P/ MINI-MICROFRAGMENTOS, AÇO INOXIDÁVEL, TODOS OS TAMANHOS/FUROS, INCLUI PARAFUSOS.	1	R\$ 140,70	R\$ 140,70
PLACA ORTOPEDICA, SEMITUBULAR, 3,5MM, TODOS OS TAM/FUROS, AÇO INOX, PARA GRANDES FRAGMENTOS, INCLUI PARAFUSOS.	54	R\$ 165,84	R\$ 8.955,12
PLACA ORTOPEDICA, SEMITUBULAR, PARAFUSO 4,5MM, TODOS OS TAM/FUROS, AÇO INOXIDÁVEL, PARA GRANDES FRAGMENTOS, INCLUI PARAFUSOS. - M	1	R\$ 175,39	R\$ 175,39
PLACA P/LIGAMENTO FEMORAL (ENDOBOTTON) - EM TITANIO, TAM 15A45MM, SUTURA EM POLIESTER E POLIETILENO	105	R\$ 1.097,73	R\$ 115.261,36
PLACA TUBO DCS, COM PARAFUSO DESLIZANTE 95°, INOXIDÁVEL - APRESENTAÇÃO EM TODAS AS MEDIDAS.	27	R\$ 780,40	R\$ 21.070,74
PLACA TUBO DHS, COM PARAFUSO DESLIZANTE 135°, INOXIDÁVEL - APRESENTAÇÃO EM TODAS AS MEDIDAS.	21	R\$ 845,81	R\$ 17.761,95
PLACAS TERMOMOLDÁVEIS LISA 3,2MM X 45CM X 60CM BORRACHA RESIST AO ESTIRAMENTO AMOLECE À TEMP 72°C.	7	R\$ 275,00	R\$ 1.925,00

1.3 DETALHAMENTO GRUPO 5

Subgrupo	Descrição do Item	Categoria Econômica	Quant. P0	Valor Unit. P0	Valor Total P0
5.1. Equipamento Médico-Hospitalar (EMH)	TOMÓGRAFO	INVESTIMENTO	1	R\$ 3.000.000,00	R\$ 3.000.000,00
5.1. Equipamento Médico-Hospitalar (EMH)	MONITOR DE TCA	INVESTIMENTO	10	R\$ 10.000,00	R\$ 100.000,00
5.1. Equipamento Médico-Hospitalar (EMH)	ANGIÓGRAFO	INVESTIMENTO	1	R\$ 5.000.000,00	R\$ 5.000.000,00
5.1. Equipamento Médico-Hospitalar (EMH)	SIS VIDEOLAPAROSCOPIA	INVESTIMENTO	5	R\$ 600.000,00	R\$ 3.000.000,00
5.1. Equipamento Médico-Hospitalar (EMH)	ULTRASSOM GERAL	INVESTIMENTO	10	R\$ 200.000,00	R\$ 2.000.000,00
5.1. Equipamento Médico-Hospitalar (EMH)	ULTRASSOM PROCTOLOGIA	INVESTIMENTO	1	R\$ 1.000.000,00	R\$ 1.000.000,00
5.1. Equipamento Médico-Hospitalar (EMH)	RAIO-X TELECOMANDADO	INVESTIMENTO	1	R\$ 2.500.000,00	R\$ 2.500.000,00
5.1. Equipamento Médico-Hospitalar (EMH)	MICROSCOPIO ELETRONICO DE VARREDURA	INVESTIMENTO	1	R\$ 5.000.000,00	R\$ 5.000.000,00
5.1. Equipamento Médico-Hospitalar (EMH)	SIS VIDEOENDOSCOPIA FLEXIVEL	INVESTIMENTO	3	R\$ 1.000.000,00	R\$ 3.000.000,00
5.3. Obras	CONSTRUÇÃO DA UNIDADE AMBULATORIAL DO HU-UFMA	INVESTIMENTO	1	R\$ 5.000.000,00	R\$ 5.000.000,00
5.3. Obras	REFORMA E AMPLIAÇÃO DO ABRIGO EXTERNO DE RESIDUOS DA UMI	INVESTIMENTO	1	R\$ 65.210,00	R\$ 65.210,00
5.3. Obras	REFORMA E ADEQUAÇÃO DA UNIDADE DE NEFROLOGIA NA UPD	CUSTEIO	1	R\$ 1.500.000,00	R\$ 1.500.000,00
5.3. Obras	REFORMA E ADEQUAÇÃO DO ABRIGO DE GERADORES E QUADRO DE DISTRIBUIÇÃO NA UMI	INVESTIMENTO	1	R\$ 500.000,00	R\$ 500.000,00
5.3. Obras	REFORMA E ADEQUAÇÃO DO ABRIGO DE GERADORES E SUBESTAÇÃO NA UPD	INVESTIMENTO	1	R\$ 800.000,00	R\$ 800.000,00
5.3. Obras	REFORMA E ADEQUAÇÃO DO ALOJAMENTO CONJUNTO (ALCON ALA E) NA UMI	CUSTEIO	1	R\$ 800.000,00	R\$ 800.000,00
5.3. Obras	REFORMA E ADEQUAÇÃO DO NÚCLEO INTERNO DE REGULAÇÃO NA UPD	CUSTEIO	1	R\$ 513.000,00	R\$ 513.000,00
5.3. Obras	REFORMA E ADEQUAÇÃO DAS RAMPAS DE ACESSO ÀS ÁREAS DE INTERNAÇÃO NA UPD	CUSTEIO	1	R\$ 340.000,00	R\$ 340.000,00
5.4. TI (equipamento, software, serviço)	COMPUTADORES TIPO I	INVESTIMENTO	1.000	R\$ 4.550,00	R\$ 4.550.000,00
5.4. TI (equipamento, software, serviço)	COMPUTADORES TIPO II	INVESTIMENTO	50	R\$ 6.470,00	R\$ 323.500,00

5.4. TI (equipamento, software, serviço)	MONITORES DE PC	INVESTIMENTO	300	R\$	576,00	R\$	172.800,00
5.4. TI (equipamento, software, serviço)	NOTEBOOKS	INVESTIMENTO	20	R\$	4.490,00	R\$	89.800,00
5.4. TI (equipamento, software, serviço)	SERVIDORES DE HIPERCONVERGÊNCIA COMPUTACIONAL	INVESTIMENTO	3	R\$	450.000,00	R\$	1.350.000,00
5.4. TI (equipamento, software, serviço)	SERVIDOR DO AGHUX	INVESTIMENTO	2	R\$	108.000,00	R\$	216.000,00
5.4. TI (equipamento, software, serviço)	REPOSITORIO SAN/NAS PARA ARMAZENAMENTO DE DADOS	INVESTIMENTO	2	R\$	550.000,00	R\$	1.100.000,00
5.4. TI (equipamento, software, serviço)	SWITCHES 48 PORTAS ALTO DESEMPENHO	INVESTIMENTO	5	R\$	60.000,00	R\$	300.000,00
5.4. TI (equipamento, software, serviço)	SWITCHES DE CONECTIVIDADE DE ACESSO	INVESTIMENTO	40	R\$	9.800,00	R\$	392.000,00
5.5. Outros	ELABORAÇÃO DE PROJETOS DE ARQUITETURA E ENGENHARIA - ARCHITECTUS	CUSTEIO	1	R\$	530.200,00	R\$	530.200,00
5.5. Outros	PLANO DIRETOR FISICO HOSPITALAR - PDFH	CUSTEIO	1	R\$	960.000,00	R\$	960.000,00
5.5. Outros	APARELHO DE AR CONDICIONADO TIPO SPLIT 12.000 BTU'S	INVESTIMENTO	20	R\$	1.585,00	R\$	31.700,00
5.5. Outros	APARELHO DE AR CONDICIONADO TIPO SPLIT 18.000 BTU'S	INVESTIMENTO	15	R\$	2.215,00	R\$	33.225,00
5.5. Outros	APARELHO DE AR CONDICIONADO TIPO SPLIT 22.000 BTU'S	INVESTIMENTO	10	R\$	2.690,00	R\$	26.900,00
5.5. Outros	APARELHO TELEVISOR, TIPO SMART TV, COM TELA DE 42 POLEGADAS	INVESTIMENTO	30	R\$	2.000,00	R\$	60.000,00
5.5. Outros	APARELHO TELEVISOR, TIPO SMART TV, COM TELA DE 65 POLEGADAS	INVESTIMENTO	5	R\$	4.000,00	R\$	20.000,00
5.5. Outros	APARELHO TELEVISOR, TIPO SMART TV, COM TELA DE 75 POLEGADAS	INVESTIMENTO	5	R\$	6.000,00	R\$	30.000,00
5.5. Outros	AQUECEDOR ELETRICO DE AGUA	INVESTIMENTO	10	R\$	3.000,00	R\$	30.000,00
5.5. Outros	BANCO ARTICULADO PARA BANHO EM AÇO INOX	CUSTEIO	100	R\$	680,00	R\$	68.000,00
5.5. Outros	BANCO MOCHO EM AÇO INOX	CUSTEIO	30	R\$	350,00	R\$	10.500,00
5.5. Outros	CÂMARA FRIGORIFICA PARA HORTIFRUTI, LATICÍNIOS E CARNES	INVESTIMENTO	3	R\$	100.000,00	R\$	300.000,00
5.5. Outros	UNIDADE CONDENSADORA PARA ANGIÓGRAFO	INVESTIMENTO	2	R\$	25.000,00	R\$	50.000,00
5.5. Outros	SISTEMA DE OSMOSE REVERSA 1.000 L/H	INVESTIMENTO	2	R\$	50.000,00	R\$	100.000,00
5.5. Outros	ELEVADOR MONTA CARGA	INVESTIMENTO	2	R\$	160.000,00	R\$	320.000,00

5.5. Outros	GRUPO GERADOR MOTOR DIESEL 500 KVA	INVESTIMENTO	1	R\$	580.000,00	R\$	580.000,00
5.5. Outros	BANCO MOCHO TIPO SELA COM ENCOSTO REGULÁVEL PARA CIRURGIÃO	CUSTEIO	5	R\$	600,00	R\$	3.000,00
5.5. Outros	BARRA DE APOIO RETA DE 40 CM EM AÇO INOX	CUSTEIO	150	R\$	150,00	R\$	22.500,00
5.5. Outros	BEBEDOURO INDUSTRIAL REFRIGERADO 100 LITROS COM 03 TORNEIRAS	INVESTIMENTO	5	R\$	2.500,00	R\$	12.500,00
5.5. Outros	BEBEDOURO INDUSTRIAL REFRIGERADO TIPO PRESSÃO COM 02 SAÍDAS	INVESTIMENTO	5	R\$	1.000,00	R\$	5.000,00
5.5. Outros	BEBEDOURO/PURIFICADOR DE AGUA TIPO BANCADA/SUSPENSO	CUSTEIO	5	R\$	1.000,00	R\$	5.000,00
5.5. Outros	BIOMBO HOSPITALAR	CUSTEIO	50	R\$	550,00	R\$	27.500,00
5.5. Outros	CADEIRA DE BANHO HIGIÊNICA PARA PACIENTE ADULTO	CUSTEIO	30	R\$	500,00	R\$	15.000,00
5.5. Outros	CADEIRA DE BANHO HIGIÊNICA PARA PACIENTE ADULTO OBESO	CUSTEIO	5	R\$	2.500,00	R\$	12.500,00
5.5. Outros	CADEIRA DE BANHO HIGIÊNICA PARA PACIENTE PEDIÁTRICO	CUSTEIO	10	R\$	1.200,00	R\$	12.000,00
5.5. Outros	CADEIRA DE RODAS PARA PACIENTE ADULTO	INVESTIMENTO	15	R\$	5.000,00	R\$	75.000,00
5.5. Outros	CADEIRA DE RODAS PARA PACIENTE PEDIÁTRICO	CUSTEIO	10	R\$	1.300,00	R\$	13.000,00
5.5. Outros	CADEIRA INTERLOCUTORA FIXA PARA PACIENTE ADULTO OBESO	CUSTEIO	5	R\$	2.200,00	R\$	11.000,00
5.5. Outros	CARRO DE TRANSPORTE DE MATERIAL CONTAMINADO EM AÇO INOX	INVESTIMENTO	3	R\$	4.000,00	R\$	12.000,00
5.5. Outros	CARRO DE TRANSPORTE DE MATERIAL ESTERILIZADO EM AÇO INOX	INVESTIMENTO	3	R\$	4.000,00	R\$	12.000,00
5.5. Outros	CARRO PARA PROCEDIMENTOS COM BALDE COM TAMPAS E BACIA EM AÇO INOX	CUSTEIO	20	R\$	1.800,00	R\$	36.000,00
5.5. Outros	CARRO PARA TRANSPORTE DE BANDEJAS ABERTO COM 03 (TRÊS) TAMPOS	INVESTIMENTO	2	R\$	3.650,00	R\$	7.300,00
5.5. Outros	DESUMIDIFICADOR DE PAPEL A3	CUSTEIO	3	R\$	800,00	R\$	2.400,00
5.5. Outros	DESUMIDIFICADOR DE PAPEL A4	CUSTEIO	3	R\$	500,00	R\$	1.500,00
5.5. Outros	ESCADINHA COM 02 DEGRAUS EM AÇO INOX	CUSTEIO	30	R\$	300,00	R\$	9.000,00
5.5. Outros	FORNO MICRO-ONDAS TIPO DOMESTICO 25 LITROS	CUSTEIO	30	R\$	800,00	R\$	24.000,00
5.5. Outros	FRAGMENTADOR DE PAPEL 150 FOLHAS	INVESTIMENTO	5	R\$	4.000,00	R\$	20.000,00

5.5. Outros	FREEZER VERTICAL TIPO DOMÉSTICO 230 LITROS	INVESTIMENTO	5	R\$	3.800,00	R\$	19.000,00
5.5. Outros	MACA FIXA PARA EXAME CLÍNICO EM PACIENTE ADULTO EM AÇO INOX	CUSTEIO	15	R\$	1.350,00	R\$	20.250,00
5.5. Outros	MACA FIXA PARA EXAME CLINICO EM PACIENTE PEDIÁTRICO EM AÇO INOX	CUSTEIO	10	R\$	1.500,00	R\$	15.000,00
5.5. Outros	MACA PARA TRANSPORTE DE PACIENTE ADULTO EM AÇO INOX	INVESTIMENTO	20	R\$	3.500,00	R\$	70.000,00
5.5. Outros	MACA PARA TRANSPORTE DE PACIENTE ADULTO OBESO EM AÇO INOX	INVESTIMENTO	5	R\$	3.850,00	R\$	19.250,00
5.5. Outros	MACA PARA TRANSPORTE DE PACIENTE ADULTO TIPO HIDRÁULICA (CARRO MACA FOWLER)	INVESTIMENTO	20	R\$	13.000,00	R\$	260.000,00
5.5. Outros	MESA AUXILIAR PARA INSTRUMENTAÇÃO CIRURGICA EM AÇO INOX	CUSTEIO	30	R\$	700,00	R\$	21.000,00
5.5. Outros	MESA DE MAYO EM AÇO INOX	CUSTEIO	30	R\$	500,00	R\$	15.000,00
5.5. Outros	MESA GINECOLOGICA	CUSTEIO	15	R\$	1.550,00	R\$	23.250,00
5.5. Outros	PRANCHA PARA TRANSFERENCIA DE PACIENTE (PASSANTE)	CUSTEIO	5	R\$	2.700,00	R\$	13.500,00
5.5. Outros	REFRIGERADOR TIPO DOMESTICO 300 LITROS	CUSTEIO	5	R\$	2.500,00	R\$	12.500,00
5.5. Outros	REFRIGERADOR TIPO FRIGOBAR 120 LITROS	CUSTEIO	10	R\$	1.500,00	R\$	15.000,00
5.5. Outros	SOLUÇÃO DE MODERNIZAÇÃO E AMPLIAÇÃO DO CFTV	INVESTIMENTO	1	R\$	300.000,00	R\$	300.000,00
5.5. Outros	NOBREAK 3KVA					R\$	-
5.5. Outros	NOBREAK 5KVA					R\$	-
5.5. Outros	SUPORTE PARA SORO COM RODIZIOS EM AÇO INOX	CUSTEIO	40	R\$	450,00	R\$	18.000,00
			2.305			R\$	46.922.785,00

ANEXO II – MEDICAMENTO PAC Ebserh 2025

#	OBJETO 2025		Centralizado	Regionalizado	HUF local
1	medicamento	Contrates radiológicos	Centralizada (curva "A, B e C")		
2	medicamento	Medicamentos Antineoplásicos e afins(oncológico)	Centralizada (curva "A, B e C")		
3	medicamento	Medicamentos Antimicrobianos	Centralizada (curva "A")		HUF Local (curva "B e C")
4	medicamento	Medicamentos Cardiovasculares	Centralizada (curva "A")		HUF Local (curva "B e C")
5	medicamento	Medicamentos Gerais Injetáveis (Anti-inflamatórios, Analgésicos e Antitérmicos)	Centralizada (curva "A")		HUF Local (curva "B e C")
6	medicamento	Medicamentos Controlados/Anestésicos	Centralizada (curva "A")		HUF Local (curva "B e C")
7	medicamento	Medicamento radiofarmacos	Centralizada		
8	medicamento	Soros Hospitalares		Regionalizada (curva "A, B e C")	
9	medicamento	Medicamentos Manipulados			HUF Local (curva "A, B e C")
10	medicamento	Medicamentos para Oftalmologia e Agentes Diagnósticos			HUF Local (curva "A, B e C")

ANEXO III – MATERIAL HOSPITALAR PAC Ebserh 2025

#		OBJETO 2025	Centralizado	Regionalizado	HUF local
1	Material hospitalar	Seringas e agulhas	Centralizada (curva "A")		HUF Local (curva "B e C")
2	Material hospitalar	Equipos e Cateteres	Centralizada (curva "A")		HUF Local (curva "B e C")
3	Material hospitalar	Fios Cirúrgicos	Centralizada (curva "A")		HUF Local (curva "B e C")
4	Material hospitalar	EPI'S	Centralizada (curva "A")		HUF Local (curva "B e C")
5	Material hospitalar	Bolsas de Colostomia, Curativos e Adjuvantes			HUF Local (curva "A, B e C")
6	Material hospitalar	Braquiterapia e outros Materiais para Radioterapia			HUF Local (curva "A, B e C")
7	Material hospitalar	Drenos e Cânulas			HUF Local (curva "A, B e C")
8	Material hospitalar	Embalagens Farmacêuticas (Unitarizadoras OPUSPAC)			HUF Local (curva "A, B e C")
9	Material hospitalar	Equipos e seringas de Bombas			HUF Local (curva "A, B e C")
10	Material hospitalar	Fit as de Glicemia com Glicosímetro em Comodato			HUF Local (curva "A, B e C")
11	Material hospitalar	Lentes e Materiais para Oftalmologia			HUF Local (curva "A, B e C")
12	Material hospitalar	Materiais Hospitalares de Uso Geral			HUF Local (curva "A, B e C")
13	Material hospitalar	Materiais para Banco de Sangue			HUF Local (curva "A, B e C")
14	Material hospitalar	Materiais para Diagnóstico e Imagem			HUF Local (curva "A, B e C")
15	Material hospitalar	Materiais para Nefrologia			HUF Local (curva "A, B e C")
16	Material hospitalar	Materiais Respiratórios, UTI, Centro Cirúrgico, Anestesia e Outros			HUF Local (curva "A, B e C")

17	Material hospitalar	Saneantes, Antissépticos e Materiais para CME (Esterilização)			HUF Local (curva "A, B e C")
18	Material hospitalar	Telas e Hemostáticos			HUF Local (curva "A, B e C")
19	Material hospitalar	Tubos e Sondas			HUF Local (curva "A, B e C")
20	Material hospitalar	Instrumentais Cirúrgicos (Caixa e Vídeo)			HUF Local (curva "A, B e C")
21	Material hospitalar	Materiais Diversos para Laboratório de Análises Clínicas			HUF Local (curva "A, B e C")
22	Material hospitalar	Materiais para Laboratório de Anatomia Patológica			HUF Local (curva "A, B e C")
23	Material hospitalar	Materiais para Odontologia			HUF Local (curva "A, B e C")

ANEXO IV – OPME PAC Ebserh 2025

#		OBJETO 2025	Centralizado	Regionalizado	HUF local
1	OPME	OPMEs e Materiais Hospitalares (Cirurgia Geral , Plástica)	Centralizada		
2	OPME	OPME'S e Outros Materiais Hospitalares (Urologia)	Centralizada		
3	OPME	OPME's e Outros Materiais Hospitalares (Cardiovascular)		Regionalizada	
4	OPME	OPME's e Outros Materiais Hospitalares (Endoscopia)			HUF Local (curva "A, B e C")
5	OPME	OPME's e Outros Materiais Hospitalares (Hemodinâmica)			HUF Local (curva "A, B e C")
6	OPME	OPME's e Outros Materiais Hospitalares (Neurocirurgia)			HUF Local (curva "A, B e C")
7	OPME	OPME's e Outros Materiais Hospitalares (Ortopedia e Cirurgia Oral)			HUF Local (curva "A, B e C")
8	OPME	OPME's e Outros Materiais Hospitalares (Otorrinolaringologia)			HUF Local (curva "A, B e C")
9	OPME	OPME's e Outros Materiais Hospitalares (Traumatologia)			HUF Local (curva "A, B e C")

ANEXO V – ACESSÓRIOS PAC Ebserh 2025

#		OBJETO 2025	Centralizado	Regionalizado	HUF local
1	Acessórios	Insumos e acessórios para TIC	Centralizada		
2	Acessórios	Acessórios para Monitores Multiparamétricos		Regionalizada	
3	Acessórios	Acessórios para Oxímetros e Cardioversores		Regionalizada	
4	Acessórios	Acessórios Médicos, Tensiómetros, Eletrocardiógrafos e outros		Regionalizada	
5	Acessórios	Acessórios para Eletrocirurgia e Eletroprocedimentos		Regionalizada	
6	Acessórios	Acessórios para Gasoterapia		Regionalizada	
7	Acessórios	Acessórios para Ventilação Mecânica		Regionalizada	
8	Acessórios	Baterias para Equipamentos Médicos Hospitalares		Regionalizada	
9	Acessórios	Filtros, Insumos para Equipamentos Hospitalares e Osmose		Regionalizada	

ANEXO VI – MATERIAL GERAL PAC Ebserh 2025

#		OBJETO 2025	Centralizado	Regionalizado	HUF local
1	Material geral	Gás Medicinal - Locação			HUF Local
2	Material geral	Gases Medicinais			HUF Local
3	Material geral	Fórmulas nutricionais e insumos para sondário e lactário			HUF Local (curva "A, B e C")
4	Material geral	Materiais de escritorio			HUF Local
5	Material geral	Materiais para Hotelaria Hospitalar			HUF Local
6	Material geral	Nutrição Parenteral - Serviços			HUF Local
7	Material geral	Lâmpadas Especiais			HUF Local
8	Material geral	Materiais Diversos (Expediente, Organização, dentre outros)			HUF Local
9	Material geral	Papéis para Exames Médicos e Outros Insumos para EMH			HUF Local

ANEXO VII – TI PAC Ebserh 2025

#		OBJETO 2025	Centralizado	Regionalizado	HUF local
1	TI	Link redundante	Centralizada		
2	TI	Firewall (Appliance)	Centralizada		
3	TI	Solução de Backup	Centralizada		
4	TI	Servidores de Rede Locais		Regionalizada	
5	TI	Armazenamento - Storage/Fita		Regionalizada	
6	TI	Switch		Regionalizada	
7	TI (DAI)	Serviço de telefonia e Internet		Regionalizada	

ANEXO VIII – MOBILIÁRIO ADMINISTRATIVO PAC Ebserh 2025

#		OBJETO 2025	Centralizado	Regionalizado	HUF local
1	mobiliário administrativo	armário aço - roupeiro/2 portas	Centralizada		
2	mobiliário administrativo	mesas de trabalho	Centralizada		
3	mobiliário administrativo	mesas de reunião	Centralizada		
4	mobiliário administrativo	gaveteiro	Centralizada		
5	mobiliário administrativo	longarina	Centralizada		
6	mobiliário administrativo	cadeiras de escritório	Centralizada		
7	mobiliário administrativo	cadeiras caixas	Centralizada		
8	mobiliário administrativo	cadeira empilhável	Centralizada		
9	mobiliário administrativo	Lixeira (recipiente para acondicionamento de lixo)	Centralizada		

ANEXO IX – LOGÍSTICA PAC Ebserh 2025

#		OBJETO 2025	Centralizado	Regionalizado	HUF local
1	logística	estantes	Centralizada		
2	logística	carrinhos de materiais gerais	Centralizada		
3	logística	paletes	Centralizada		
4	logística	leit or de código e barras	Centralizada		
5	logística	organizadores de fila			HUF Local
6	logística	rotuladora			HUF Local

ANEXO X – MOBILIÁRIO ASSISTENCIAL PAC Ebserh 2025

#		OBJETO 2025	Centralizado	Regionalizado	HUF local
1	mobiliário assistencial	poltrona para acompanhantes	Centralizada		
2	mobiliário assistencial	mesa de refeição	Centralizada		
3	mobiliário assistencial	suporte para soro	Centralizada		
4	mobiliário assistencial	mesa auxiliar para procedimento	Centralizada		
5	mobiliário assistencial	biombo com rodízios	Centralizada		
6	mobiliário assistencial	cadeira de rodas	Centralizada		
7	mobiliário assistencial	maca de transporte	Centralizada		

ANEXO XI – DIVERSOS PAC Ebserh 2025

#		OBJETO 2025	Centralizado	Regionalizado	HUF local
1	Diversos	Refrigerador assistencial	Centralizada		
2	Diversos	ar-condicionado	Centralizada		
3	Diversos	Freezer assistencial	Centralizada		
4	Diversos	bebedouro		Regionalizada	
5	Diversos	TV		Regionalizada	
6	Diversos	Refrigerador domestico		Regionalizada	
7	Diversos	Freezer domestico		Regionalizada	
8	Diversos	micronondas		Regionalizada	
9	Diversos	cilindro de oxigênio			Local HUF
10	Diversos	ventilador			Local HUF

ANEXO XII – EQUIPAMENTOS DE ENGENHARIA CLÍNICA PAC Ebserh 2025

#		OBJETO 2025	Centralizado	Regionalizado	HUF local
13	EQUIPAMENTOS DE SUPORTE À VIDA	Desfibrilador	Centralizada		
14	EQUIPAMENTOS DE SUPORTE À VIDA	Monitor de óxido nítrico	Centralizada		
15	EQUIPAMENTOS DE SUPORTE À VIDA	Berço aquecido	Centralizada		
16	EQUIPAMENTOS DE SUPORTE À VIDA	Ressuscitador – ventilador manual em " t "	Centralizada		
17	EQUIPAMENTOS DE SUPORTE À VIDA	Incubadora neonatal	Centralizada		
18	EQUIPAMENTOS DE SUPORTE AO DIAGNOSTICO	Bilirrubinometro transcutâneo	Centralizada		
19	EQUIPAMENTOS DE SUPORTE AO DIAGNOSTICO	Detector fetal de mesa	Centralizada		
20	EQUIPAMENTOS DE SUPORTE AO DIAGNOSTICO	Cardiotocógrafo	Centralizada		
21	EQUIPAMENTOS PARA MANUTENCAO DA VIDA	Fototerapia em led	Centralizada		
22	EQUIPAMENTOS POR METODOS OPTICOS	Videolaringoscópio neonatal	Centralizada		
23	INSTRUMENTO DE MEDIÇÃO	Radiômetro para fototerapia digital	Centralizada		
24	EQUIPAMENTO DE SUPORTE	Cama ppp	Centralizada		

