

**FLUXOGRAMA DO ATENDIMENTO MÉDICO
AO PACIENTE SINTOMÁTICO RESPIRATÓRIO SEM FEBRE
(AMBULATÓRIO DE CIRURGIA GERAL)**

| | | |
|----------|-----------------------------|--|
| COVID-19 | DIAS/HORÁRIOS | PORTA DE ENTRADA |
| | SEGUNDA A SEXTA - 7H ÀS 16H | AMBULATÓRIO DE CIRURGIA GERAL |

**ATENDIMENTO MÉDICO DO PACIENTE SINTOMÁTICO
RESPIRATÓRIO SEM FEBRE⁽¹⁾**

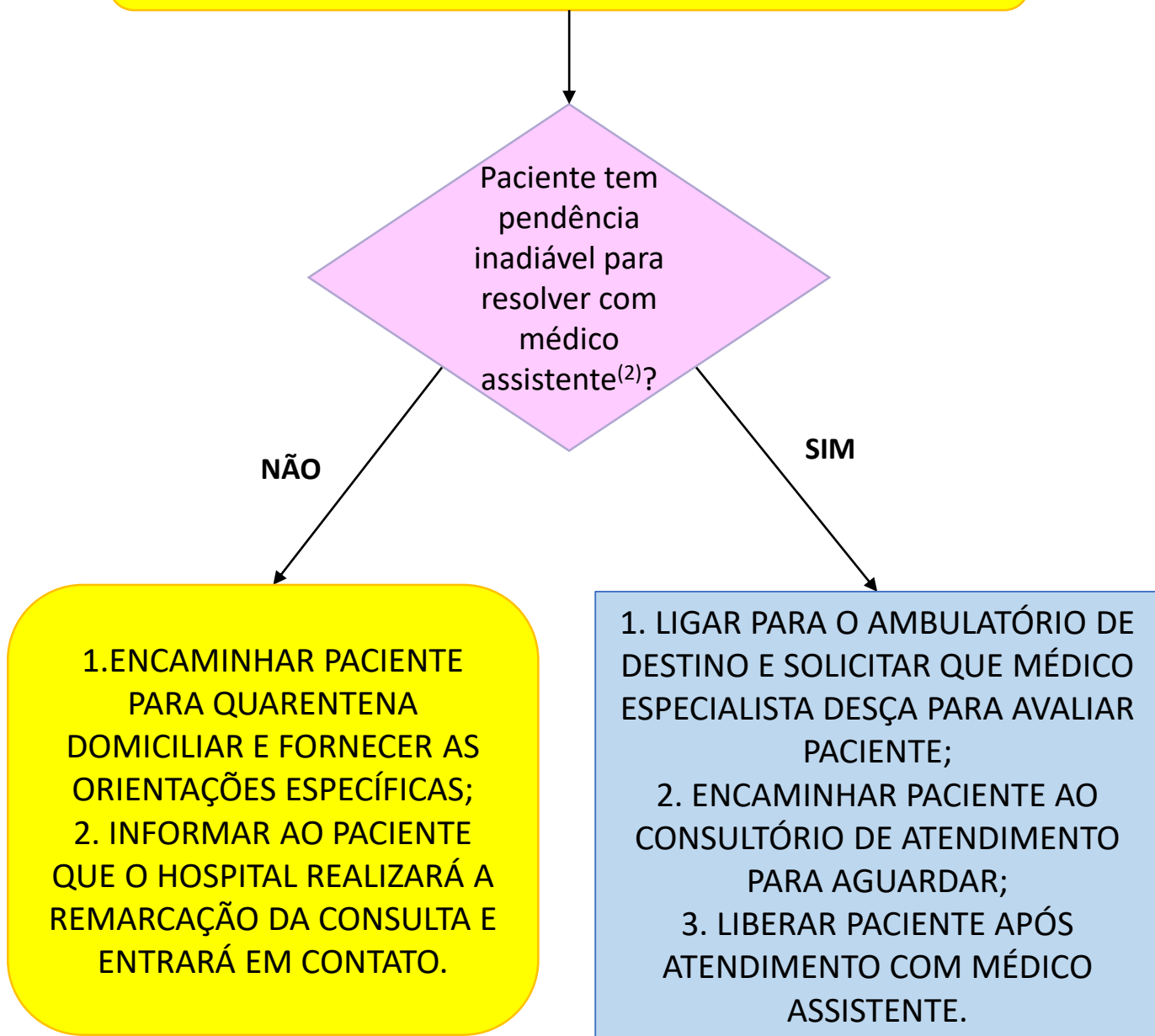

(1) Atendimento acontecerá no ambulatório de cirurgia geral, após avaliação da enfermeira do acolhimento;

(2) É considerada pendência inadiável aquela que interfira na continuidade do tratamento do paciente (por exemplo: renovação de receita, parecer médico específico, entre outros).