

TUTORIAL MÓDULO DE PRESCRIÇÃO DE EXAMES LABORATORIAIS E IMAGEM

Recife
ABRIL/2020

MÓDULO PRESCRIÇÃO DE EXAMES LABORATORIAIS E IMAGEM

1. PROCESSOS

TP700 - POSTO

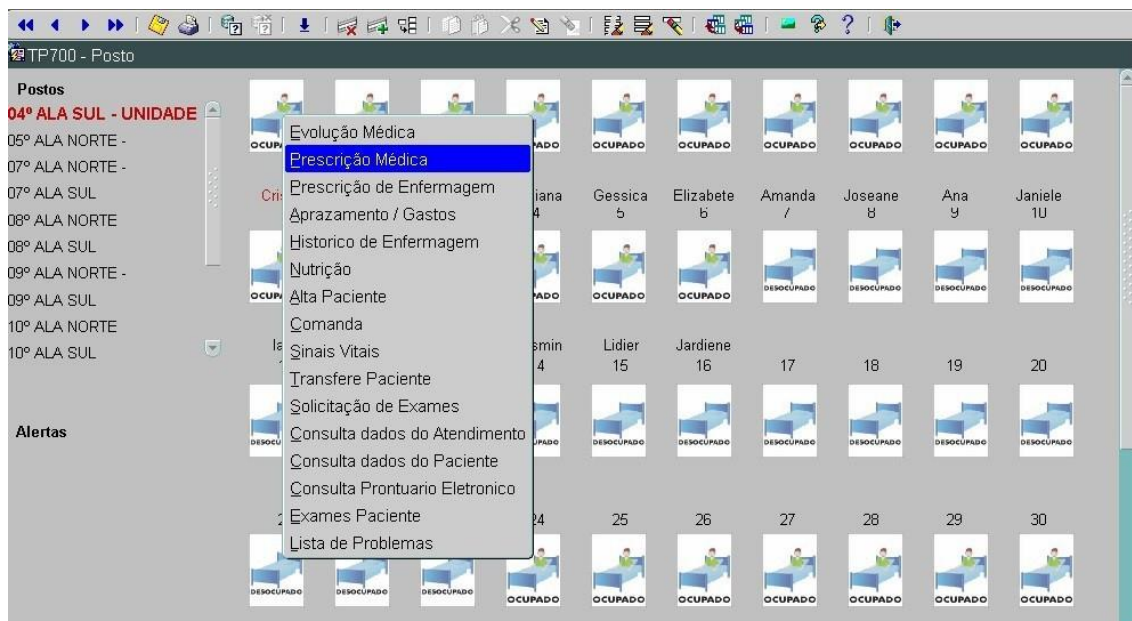

OBJETIVO: Tela de visualização de pacientes internados por Ala.

FUNCIONALIDADE: Para acessar a tela de Prescrição Médica de Exames: Coloque o cursor do mouse sobre o paciente que deseja prescrever os exames, aperte o botão direito do mouse e clique na opção **PRESCRIÇÃO MÉDICA**.

TP700 - PRESCRIÇÃO MÉDICA

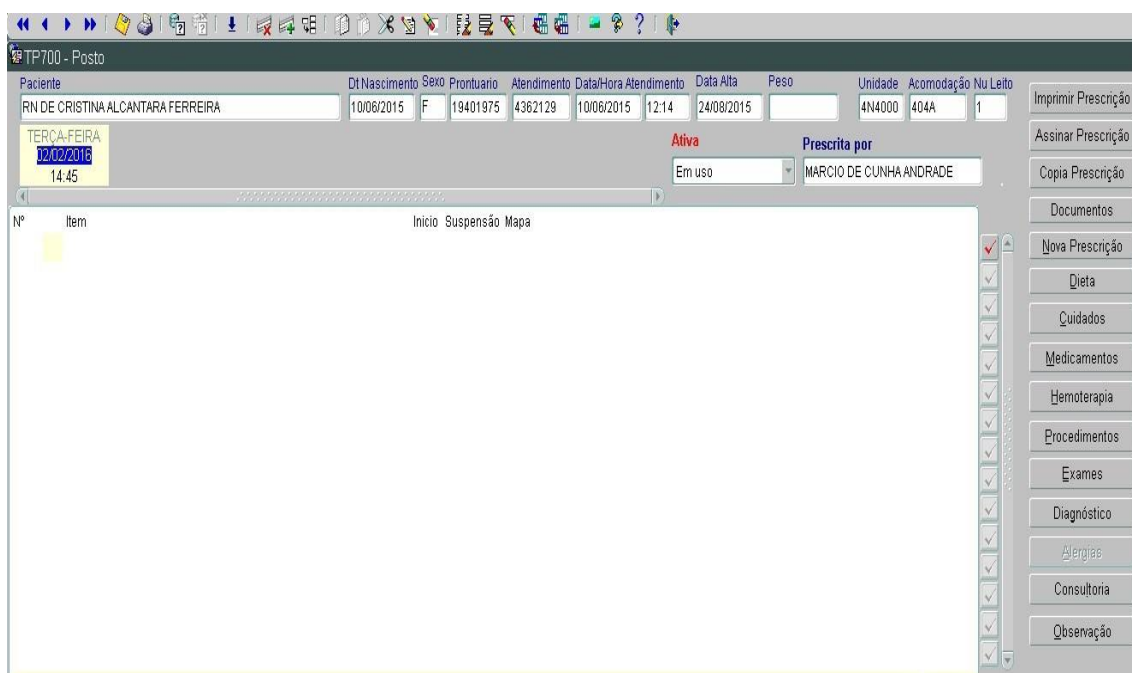

OBJETIVO: Tela para prescrever exames.

FUNCIONALIDADES:

1. Para Prescrever Exames para o Paciente selecionado: Clique no Botão **EXAMES**, caso de exames laboratorias. Ou Botão **IMAGEM** para exames de imagens e aparecerá a tela da figura abaixo.

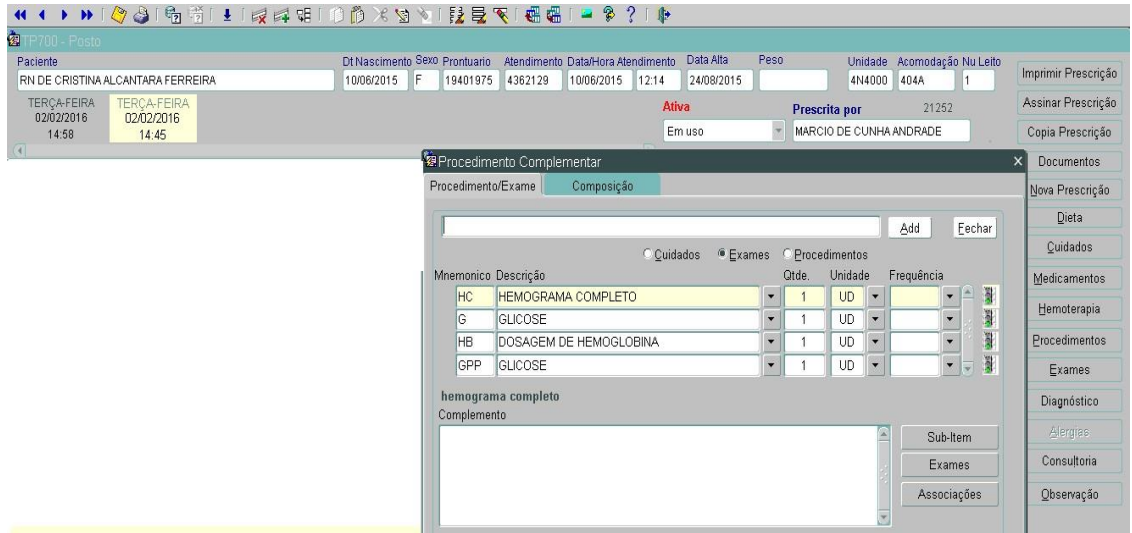

Abra a lista de valores de exames, selecione o exame, clique em **Add** e após adicionar todos os exames desejados aperte **Fechar**.

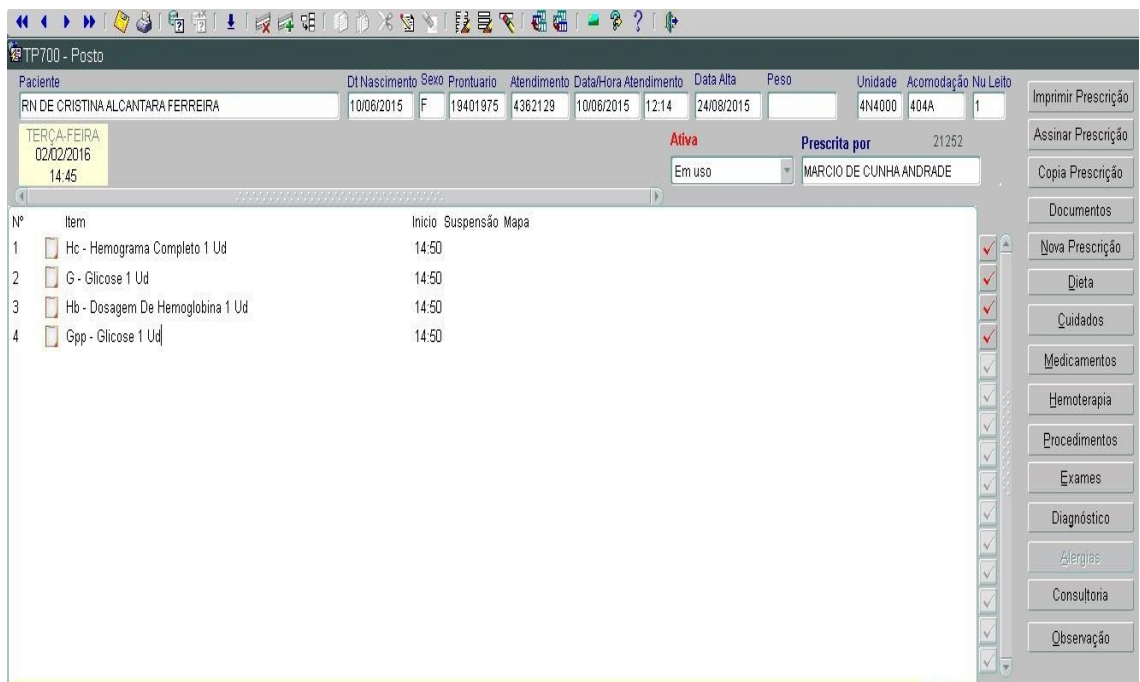

Aperte o botão **Assinar Prescrição** para liberá-la. Após esse passo o Laboratório ou a Radiologia passará a visualizar as prescrições.

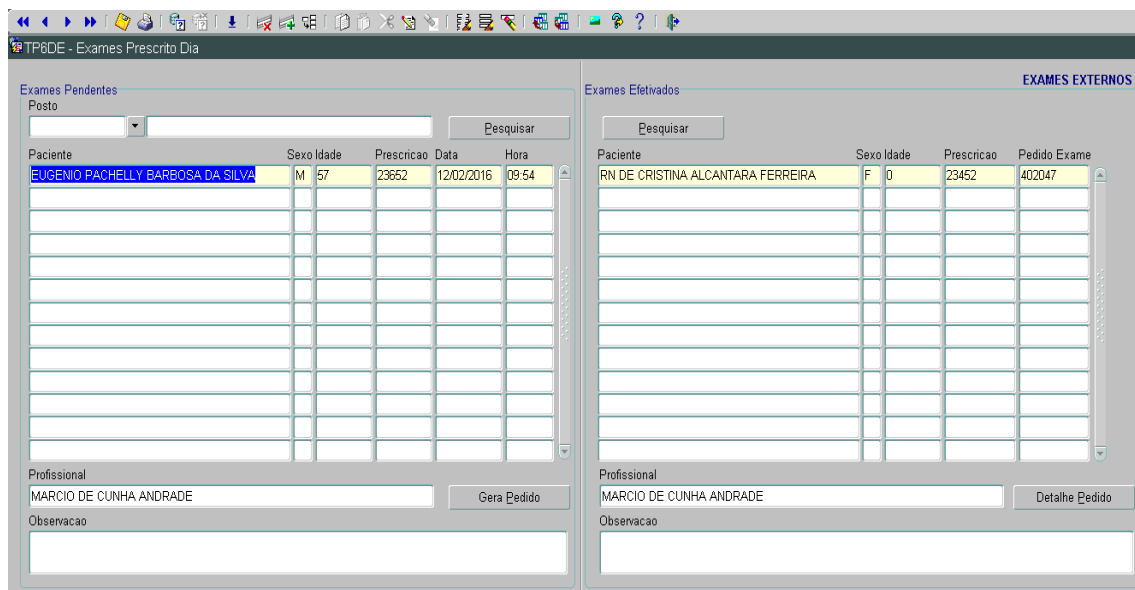

OBSERVAÇÕES:

Para visualizar a prescrição de exame do paciente antes de gerar o pedido, basta clicar no botão correspondente indicado pela seta vermelha. Conforme figura abaixo:

Master Tools-Sistema Integrado Administração Hospitalar - UFPE - HOSPITAL DAS CLÍNICAS Log: 28/04/2020 11:51:26 Bancohcpe Operador: Edivaldo DESKTOP-1S3KPP8 10.34.130.205 Windows 10

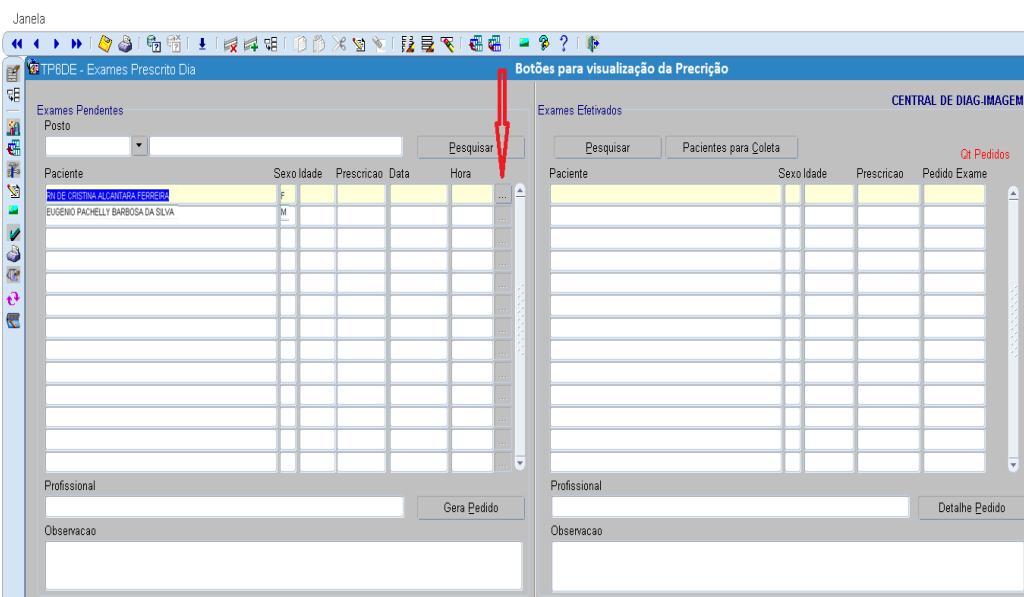

Para visualizar um Pedido de Exames já finalizado ou para fazer uma possível alteração no Pedido, selecione o pedido que desejar no bloco **Exames Efetivados** e clique no Botão **DETALHE PEDIDO**.