



**TUTORIAL CADASTRO DE LIMITE DE REQUISIÇÃO DE
MATERIAIS, GERAÇÃO DE PEDIDO E ATENDIMENTO DE
REQUISIÇÃO.**

DIREITOS AUTORAIS

- Nenhuma parte desta obra poderá ser reproduzida ou transmitida por qualquer modo ou meio, seja este eletrônico, fotográfico, mecânico, ou outros, sem autorização prévia da Aptools Assessoria e Sistemas Ltda.

- Esta obra cita alguns nomes comerciais e marcas registradas de produtos pertencentes a outras companhias. A Aptools Assessoria e Sistemas Ltda utiliza estas marcas somente para fins de editoração e em benefício dos proprietários das marcas, sem nenhuma intenção de infringir os seus direitos.

DIREITOS AUTORAIS PERTENCENTES A:

Aptools Assessoria e Sistemas Ltda.
Av Sen Virgilio Távora, 1701 Sala 1101 - Aldeota
Email: aptools@aptools.com.br
Site: www.aptools.com.br
Fortaleza - CE - Brasil
Telefone: (85) 3401.0300

CADASTRO DE LIMITE DE REQUISIÇÃO DE MATERIAIS

A tela de **Cadastro de Limite de Requisição de Materiais (T3141)** tem o objetivo de delimitar a requisição de materiais por setores consumidores. A tela permite que seja estabelecido um limite de requisições dos setores associado a uma vigência.

Os limites estabelecidos são semanais (quantidade máxima a ser requerida em uma requisição semanal) e mensais (quantidade máxima a ser requerida a cada mês).

A parametrização das quantidades limites por cada setor receptor será parametrizada pelo gestor dos setores de controle, que informará a quantidade semanal. A quantidade mensal terá a regra de ser cinco vezes a quantidade semanal informada, isto é, o cálculo é feito automaticamente pelo sistema.

PRÉ-REQUISITO

Marcar a opção **Controle de Cotas dos setores consumidores** que terão cotas na tela T9110 - Cadastro Setor Organizacional e salvar.

Master Tools-Sistema Integrado Administração Hospitalar - UFPE - HOSPITAL DAS CLÍNICAS Log: 04/11/2020 10:53:30 Banco:hcpe Operador: Eivaldo DESKTOP-1S3KPP8 10

Janela

T9110 - Cadastro Setor Organizacional

Filial: UFPE-HC | Setor Superior: CHEFIA DE INTERNAMENTO
Setor: 05º ALA NORTE - NEFROLOGIA | Centro Custo: NEFROLOGIA
Localização: 5º ANDAR - ALA NORTE | Responsável: | Telefone Principal: 3820 | Fone Secundário: 3798

Clinica: | Motivo Atendimento: | Tipo Atendimento: |
Grupo Atendimento: | Especialidade: | Encaminhamento: |
Convênio: | Plano Convênio: | Central de Produção: |
UF: | Localidade: | Observação: | Setor AGHU: |

<input checked="" type="checkbox"/> Requisita Mat/Med?	<input checked="" type="checkbox"/> Posto Enfermagem?	<input type="checkbox"/> Centro Cirurgico?	<input type="checkbox"/> Consultorio?	<input type="checkbox"/> Procedencia Parcial?
<input type="checkbox"/> Controla Mat/Med?	<input checked="" type="checkbox"/> Interna?	<input type="checkbox"/> Recepção?	<input type="checkbox"/> Verifica CPF?	<input type="checkbox"/> Compra material?
<input type="checkbox"/> Recebe Mat/Med?	<input type="checkbox"/> Dispensa?	<input type="checkbox"/> SADT?	<input type="checkbox"/> Gera pedido automatico?	<input checked="" type="checkbox"/> Uso?
<input type="checkbox"/> Estoque Próprio?	<input type="checkbox"/> Almoxxarifado?	<input type="checkbox"/> Setor Externo?	<input checked="" type="checkbox"/> Check Transferência?	<input type="checkbox"/> Solicita Chamado CPD?
<input type="checkbox"/> Alimentação?	<input type="checkbox"/> Farmacia?	<input checked="" type="checkbox"/> Disponível?	<input type="checkbox"/> Imprime Laudo assinado?	<input type="checkbox"/> Faz Parte do Censo de Leitos?
<input checked="" type="checkbox"/> Controla Cotas?	<input type="checkbox"/> Empréstimo?	<input type="checkbox"/> SAME?		<input type="checkbox"/> Nota de Entrada/Fundacao(OCF)

Cadastro de Limite de Requisição de Materiais (T3141)

Master Tools-Sistema Integrado Administração Hospitalar - UFPE - HOSPITAL DAS CLÍNICAS Log: 04/11/2020 13:54:46Banco:hcp Operador: Edivaldo DESKTOP-1S3KPP8 10.

Janela

T3142 - Consulta De Limite De Requisição De Material

Setor Material

Código	Setor	Dt. Vigência
5N1000	05º ALA NORTE - NEFROLOGIA	31/11/2020
7N2000	07º ALA NORTE - PSQUIATRIA	01/09/2019
7S1000	07º ALA SUL	
8N0000	08º ALA NORTE	
8S1000	08º ALA SUL	
9N0000	09º ALA NORTE - MATERNIDADE/OBSTETRICIA	
9S1000	09º ALA SUL	
0N1000	10º ALA NORTE	
0S1000	10º ALA SUL	
AS0000	11º ALA SUL - CLINICA MEDICA	
212100	COLETA	
222010	CARDIOLOGIA (AMBULATORIO)	
222020	CIRURGIA GERAL (AMBULATORIO)	
222040	CIRURGIA AMBULATORIAL	
222050	CIRURGIA PLÁSTICA (AMBULATORIO)	
222060	CIRURGIA VASCULAR (AMBULATORIO)	
222070	CLINICA MEDICA (AMBULATORIO)	
222080	DERMATOLOGIA (AMBULATORIO)	

Funcionalidades:

- Ao entrar na tela será carregado todos os setores parametrizados na tela T9110 com a opção controla cotas. Conforme imagem acima.
- **Data Vigência:** Período em que a vigência estará disponível para controle de cotas na requisição. Ou seja, a partir dessa data é que estará valendo a cota.
- Ao ser selecionado o setor consumo com sua data de vigência informada acessar a aba Material. Imagem abaixo.

- No caso de uma cota já definida, caso queira aumentar ou diminuir a cota semanal de um material, basta alterar a Qtd Semanal do item. Exemplo abaixo.

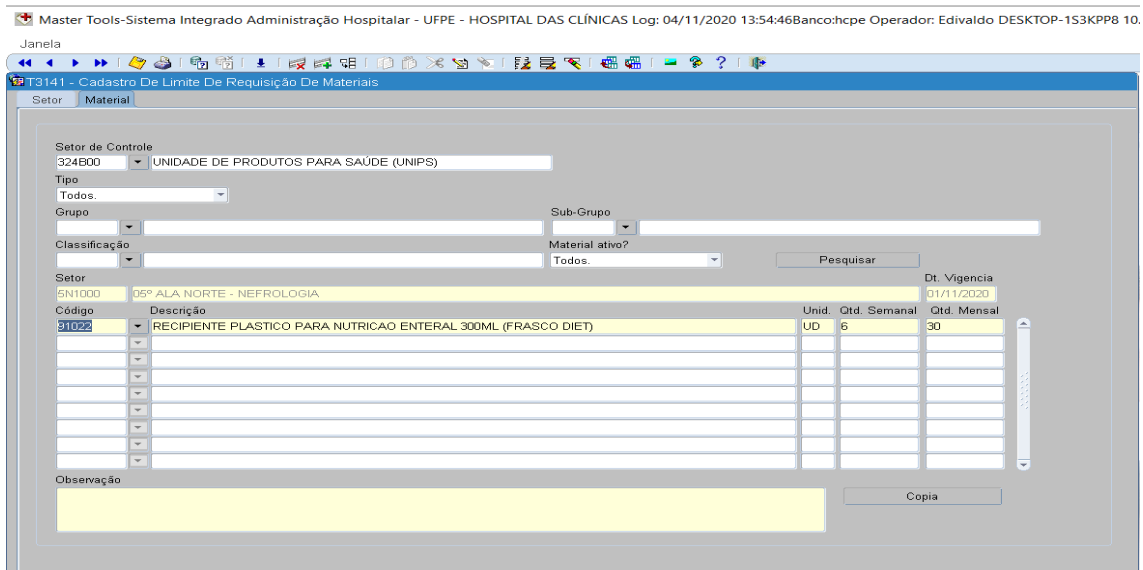

Copia da parametrização de cotas de um setor para outro

- Na tela T3141 na aba setor escolha o setor que já tem as parametrizações para realizar a copia.
- Depois na aba materiais pressione o botão copia, aparecerá uma tela onde deve ser informado o setor destino que irá receber a parametrização da copia, a data de vigência e pressione confirmar.
- A copia será realizada para o setor destino, conforme imagem abaixo.

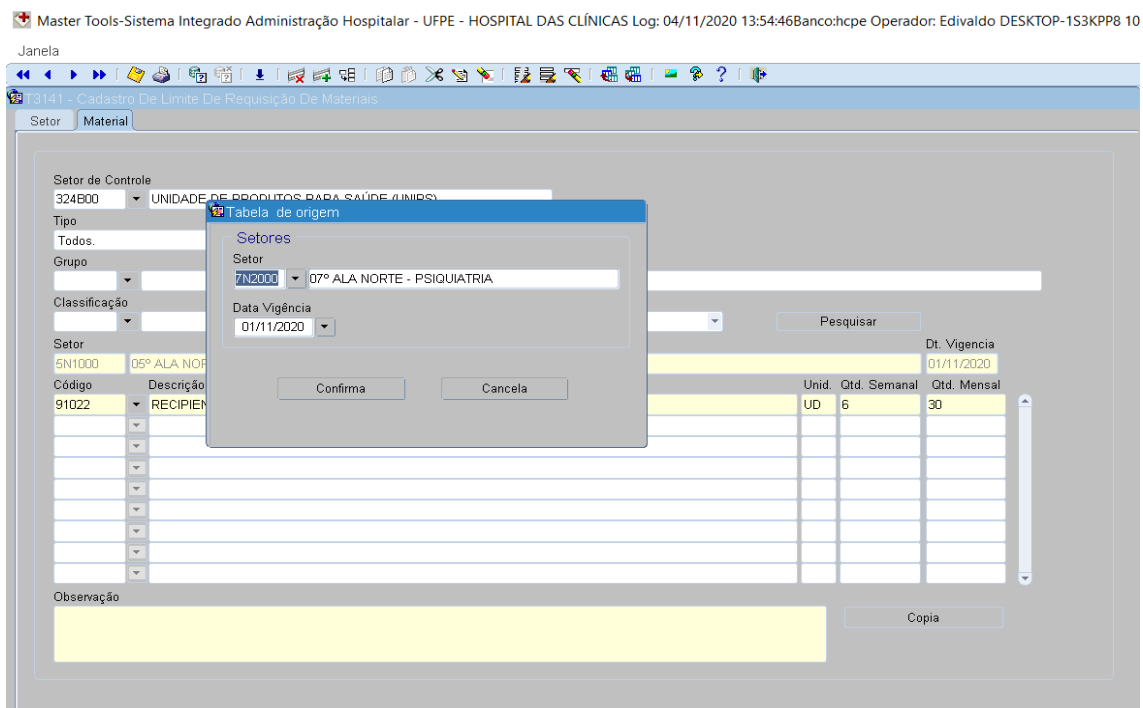

Janela

T39ES - Relatorios De Cotas/Limites De Requisição

Relatório
 Seleccione...

Setor Requisitante
 []

Vigência
 [] Data da Vigência

Grupo / Tipo
 []



Grupo
 []

Sub-grupo
 []

Classificação
 []

Material/Medicamento
 []

**Requisição, Material: Quando não informado um específico aparecerão todos.



Tipo: 2 - MATERIAIS HOSPITALARES
 Grupo: 18 MATERIAL MEDICO HOSPITALAR
 Subgrupo: 90 MATERIAL PARA DIETA ENTERAL
 Classificação: 488 ACONDICIONAMENTO NUTRICAÇÃO ENTERAL
 Material 91022 RECIPIENTE PLASTICO PARA NUTRICAÇÃO ENTERAL 300ML (FRASCO DIET) UNID 1UD

Setor	Descrição	Qt Semanal	Qt Mensal
5N1000	05° ALA NORTE - NEFROLOGIA	6	30
	Total Material	6	30
	Total Classificação	6	30
	Total Subgrupo	6	30
	Total Grupo	6	30
	Total Tipo	6	30
	Total Geral	6	30

- Se desejar pode ser emitido um relatório pressionando o botão ;

Relatório de acompanhamento dos pedidos de requisição de materiais - T3932

Master Tools-Sistema Integrado Administração Hospitalar - UFPE - HOSPITAL DAS CLÍNICAS Log: 04/11/2020 13:54:46Banco:hcpe Operador: Edivaldo DESKTOP-1S3KPP8 10.

Janela

T3932 - Relação Das Requisições De Material

Relatório
Requisições no período - Sintético

Setor Controle
324B00 UNIDADE DE PRODUTOS PARA SAÚDE (UNIPS)

Setor Requisitante
5N1000 05º ALA NORTE - NEFROLOGIA

Status
Pedido Requisição

Período de
01/11/2020 a 04/11/2020 * Data de Emissão da Requisição

Grupo / Tipo



Grupo

Sub-grupo

Classificação

Material/Medicamento

**Requisição, Material: Quando não informado um específico aparecerão todos.

 HOSPITAL DAS CLINICAS
SISTEMA DE CONTROLE DE MATERIAIS
RELATÓRIO DE REQUISIÇÃO SINTÉTICO
PERÍODO DE REQUISIÇÃO: 01/11/2020 A 04/11/2020 SITUAÇÃO: PEDIDO

PÁGINA: 1 / 1
DATA: 04/11/2020
HORA: 15:20:43

Setor Controle: 324B00 - UNIDADE DE PRODUTOS PARA SAÚDE (UNIPS)
Setor Requisitante: 5N1000 - 05º ALA NORTE - NEFROLOGIA Setor Destino: 5N1000 - 05º ALA NORTE - NEFROLOGIA Requisição: 1297721 Dt: 04/11/2020 Sit: PEDIDO

Funcionalidade:

- Selecionar no campo relatório. O relatório Requisições no período - sintético;

- Informar setor controle, Status (Pedido) e o período;
- Caso queira ver os pedido de requisição de material para um setor requisitante específico, basta informar esse setor;
- O relatório será visualizado pressionando o ícone ;

Obs: Na tela acima na opção relatórios existe outros que podem ser emitidos em formato PDF ou Planilha.

Atendimento de Requisição de Material - T3320

