

ATENDIMENTOS CLÍNICOS

ATENDIMENTOS MÉDICOS E DE ENFERMAGEM	JAN	FEV	MAR	ABR	MAI	JUN	JUL	AGO	SET	OUT	NOV	DEZ	TOTAL	MÉDIA
SERVIÇO DE EMERGÊNCIA: PRONTO ATENDIMENTO OBSTÉTRICO	1.967	1.833	2.087	1.870	1.939	1.779	1.875	1.893	1.706	1.861	1.858	1.801	22.469	1.872
AMBULATÓRIOS - CONSULTAS MÉDICAS POR ESPECIALIDADES	3.044	3.210	3.852	2.901	3.965	3.479	3.218	3.613	3.386	3.592	3.411	3.017	40.688	3.391
Obstetria	625	535	744	577	742	682	646	690	652	620	596	636	7.745	645
Ginecologia	1.558	1.658	1.988	1.456	1.940	1.890	1.738	1.904	1.682	1.809	1.781	1.558	20.962	1.747
Mastologia	476	485	495	430	644	376	436	475	485	562	512	313	5.689	474
Outras*	385	532	625	438	639	531	398	544	567	601	522	510	6.292	524
ENFERMAGEM (ENFERMEIROS E ENFERMEIROS OBSTETRAS)	3.152	3.023	3.429	3.062	3.803	3.222	3.032	3.247	3.109	3.181	3.009	2.879	38.148	3.179
Enfermeiros - ambulatórios	1.131	1.223	1.343	1.180	1.731	1.355	1.190	1.264	1.249	1.248	1.171	1.072	15.157	1.263
Enfermeiros - na emergência	2.021	1.800	2.086	1.882	2.072	1.867	1.842	1.983	1.860	1.933	1.838	1.807	22.991	1.916
TOTAL	8.163	8.066	9.368	7.833	9.707	8.480	8.125	8.753	8.201	8.634	8.278	7.697	101.305	8.442

Fonte: AGHU

(*) As consultas do ambulatório classificadas como outras referem-se as especialidades: Anestesiologia, Cardiologia, Endocrinologia, Genética Médica, Hematologia, Hematologia E Hemoterapia, Infectologia, Neonatologia, Nutrologia, Pediatria, Psiquiatria.

ATENDIMENTOS DA EQUIPE MULTIDISCIPLINAR	JAN	FEV	MAR	ABR	MAI	JUN	JUL	AGO	SET	OUT	NOV	DEZ	TOTAL	MÉDIA
NOS AMBULATÓRIOS	323	402	535	423	578	486	364	516	457	449	347	393	5.273	439
Farmácia	0	44	45	42	52	49	26	0	0	0	0	0	258	22
Fisioterapia	86	103	222	195	222	204	105	176	180	197	90	183	1.963	164
Nutrição	13	7	5	1	6	7	3	8	11	2	4	6	73	6
Psicologia	146	174	175	118	210	161	146	232	174	202	161	109	2.008	167
Serviço Social	73	62	60	52	52	51	66	82	76	44	68	78	764	64
Terapia Ocupacional	5	12	28	15	36	14	18	18	16	4	24	17	207	17
NAS INTERNAÇÕES	12.796	11.619	13.726	12.260	13.669	12.934	12.020	12.791	11.222	12.154	11.396	10.949	147.536	12.295
Farmácia	46	95	72	62	59	52	27	0	0	0	0	0	413	34
Fisioterapia	3.055	2.623	2.620	2.797	3.294	3.193	2.461	3.095	2.794	2.706	2.459	2.520	33.617	2.801
Fonoaudiologia	595	560	705	569	661	605	552	628	522	791	681	779	7.648	637
Psicologia	743	535	733	546	645	506	567	712	508	573	487	534	7.089	591
Serviço Social	3.193	3.056	3.706	3.047	3.230	3.457	3.329	3.225	2.369	2.804	2.716	2.060	36.192	3.016
Terapia Ocupacional	642	523	774	499	702	536	619	501	617	511	540	462	6.926	577
Nutrição*	4.522	4.227	5.116	4.740	5.078	4.585	4.465	4.630	4.412	4.769	4.513	4.594	55.651	4.638
NA EMERGÊNCIA	376	460	423	556	531	358	404	406	365	325	256	259	4.719	393
Psicologia	38	32	42	36	34	48	30	47	45	39	31	29	451	38
Serviço Social	338	428	381	520	497	310	374	359	320	286	225	230	4.268	356
TOTAL	13.495	12.481	14.684	13.239	14.778	13.778	12.788	13.713	12.044	12.928	11.999	11.601	157.528	13.127

Fonte: AGHU; Master; Unidade Multiprofissional

* Os atendimentos de Nutrição na internação se referem as condutas nutricionais , orientações de alta, monitoramento nutricional e pareceres técnicos.

CIRURGIAS

CENTRO CIRÚRGICO	JAN	FEV	MAR	ABR	MAI	JUN	JUL	AGO	SET	OUT	NOV	DEZ	TOTAL	MÉDIA
CIRURGIAS OBSTÉTRICAS	65	48	62	57	72	51	72	68	72	74	64	77	782	65
Cerclagem	6	2	7	3	9	0	11	4	10	7	14	11	84	7
Curagem (deslocamento manual da placenta)	10	11	11	12	12	9	9	12	8	16	6	15	131	11
Curagem + Curetagem	2	0	1	0	0	0	3	2	0	2	2	0	12	1
Curetagem	34	25	36	29	36	32	31	35	33	31	32	35	389	32
Drenagem de hematoma	0	0	0	0	0	0	0	0	0	0	0	0	0	0
Laparotomia exploradora	9	8	2	9	8	8	10	9	10	11	5	8	97	8
Rafia de laceração	3	2	3	2	4	2	5	3	6	1	1	4	36	3
Ressutura de ferida operatória	0	0	0	0	0	0	0	0	0	0	0	0	0	0
Revisão de canal de parto	1	0	1	1	1	0	0	0	0	0	0	0	4	0
Outros	0	0	1	1	2	0	3	3	5	6	4	4	29	2
CIRURGIAS GINECOLÓGICAS	82	64	72	58	79	68	68	71	59	73	71	55	820	68
Bartholinetomia/Marsupialização	0	0	0	0	1	0	1	1	0	0	1	0	4	0
Biópsias de colo, vulva, vagina/skinning	6	4	4	1	4	2	3	4	3	7	3	9	50	4
Correção cirúrgica da IU - aberta	3	0	0	0	0	1	0	0	0	0	0	0	4	0
Correção cirúrgica da IU - laparoscópica	0	0	0	0	0	0	0	0	0	0	0	0	0	0
Correção cirúrgica da IU - vaginal	0	0	0	0	0	2	0	0	0	0	3	0	5	0
Correção cirúrgica do prolapso	0	3	5	0	4	2	3	1	3	4	2	2	29	2
Correção cirúrgica laparoscópica de endometriose	2	5	1	4	5	8	3	10	5	4	4	3	54	5
Histerectomias - abdominal	14	6	12	10	16	9	12	11	10	10	14	2	126	11
Histerectomias - laparoscópica	9	4	10	3	8	2	4	2	3	5	3	2	55	5
Histerectomias - vaginal	8	6	4	8	8	5	7	7	7	4	4	2	70	6
Histeroscopias - cirúrgica	15	13	15	11	10	10	13	12	11	16	15	11	152	13
Laparotomias	1	0	2	2	1	0	3	1	2	2	2	1	17	1
Laqueaduras tubárias - aberta	0	0	0	0	0	0	0	0	0	0	0	0	0	0
Laqueaduras tubárias - laparoscópica	1	1	0	0	2	0	0	2	0	1	0	1	8	1
Laqueaduras tubárias - vaginal	0	1	0	0	1	1	0	0	0	0	0	0	3	0
Miomectomia	7	2	1	4	3	3	5	1	2	3	3	0	34	3
Neovagina	0	0	1	0	0	0	0	2	0	1	2	0	6	1
Sling + prolapso	3	2	3	7	4	4	1	2	2	3	5	4	40	3
Videolaparoscopia para massas anexiais - apendicectomia	0	0	0	0	0	0	0	0	0	0	0	0	0	0
Videolaparoscopia para massas anexiais - cisto de ovário	3	3	4	3	1	2	5	0	1	4	0	6	32	3
Videolaparoscopia para massas anexiais - ectópica	0	0	0	0	0	0	0	1	0	0	0	0	1	0
Videolaparoscopia para massas anexiais - massa anexial	1	1	0	0	0	5	1	2	2	1	0	0	13	1
Outros	9	13	10	5	11	12	7	12	8	8	10	12	117	10

(continua)

CIRURGIAS

(continuação)

CENTRO CIRÚRGICO	JAN	FEV	MAR	ABR	MAI	JUN	JUL	AGO	SET	OUT	NOV	DEZ	TOTAL	MÉDIA
CIRURGIAS DE MASTOLOGIA	26	25	25	24	29	19	32	28	25	29	29	14	305	25
Mastectomia	1	4	5	1	8	4	4	5	3	6	8	4	53	4
Quadrantectomia	2	4	5	5	5	3	9	6	4	5	5	2	55	5
Setorectomia	17	11	11	17	12	8	12	15	18	15	11	6	153	13
Outros	6	6	4	1	4	4	7	2	0	3	5	2	44	4
CIRURGIAS DOS RECÉM-NASCIDOS	13	8	11	15	17	17	10	1	5	16	11	12	136	11
Correção de gastrosquise	0	0	0	0	0	0	0	0	0	0	0	1	1	0
Correção de hérnia diafragmática congênita	0	0	0	0	0	0	0	0	0	0	0	0	0	0
Correção de mielomeningocele	1	0	0	1	0	0	0	0	1	1	1	0	5	0
DVP	0	1	2	1	1	2	0	0	1	2	1	3	14	1
Gastrostomia	0	0	0	0	0	0	0	0	0	0	0	2	2	0
Herniorrafia inguinal	0	0	0	0	1	0	1	0	0	0	0	0	2	0
Laparotomia exploradora	5	3	2	1	1	4	4	0	0	6	3	1	30	3
Outros	7	4	7	12	14	11	5	1	3	7	6	5	82	7
MEDICINA FETAL	0	0	1	2	2	1	1	0	0	0	1	2	10	1
Fetoscopia + perineoplastia	0	0	0	0	0	0	0	0	0	0	0	0	0	0
Outros	0	0	1	1	2	0	0	0	0	0	1	2	7	1
Transfusão fetal intrauterina	0	0	0	0	0	0	0	0	0	0	0	0	0	0
Tratamento cirúrgico da meningo-mielocele	0	0	0	1	0	1	1	0	0	0	0	0	3	0
CIRURGIAS GERAIS	0	4	2	6	2	2	4	2	3	5	3	4	37	3
Apendicetomia	0	1	1	1	1	1	0	1	2	1	0	2	11	1
Debridamento cirúrgico	0	0	0	0	0	0	0	0	0	0	0	0	0	0
Debridamento de FO	0	0	0	0	0	0	0	0	0	0	0	0	0	0
Drenagem de hematoma	0	0	0	1	0	0	0	0	0	0	0	0	1	0
Laparotomia exploradora	0	0	1	0	0	1	3	0	0	4	2	0	11	1
Punção de AVC	0	1	0	2	0	0	0	0	1	0	0	0	4	0
Punção de cateter de hemodialise	0	1	0	0	0	0	0	0	0	0	0	0	1	0
Outros	0	1	0	2	1	0	1	1	0	0	1	2	9	1
TOTAL	186	149	173	162	201	158	187	170	164	197	179	164	2.090	174

Fonte: Centro Cirúrgico

SERVIÇO DE APOIO DIAGNÓSTICO E TERAPÊUTICO - SADT

EXAMES	JAN	FEV	MAR	ABR	MAI	JUN	JUL	AGO	SET	OUT	NOV	DEZ	TOTAL	MÉDIA
ULTRASSONOGRAFIAS	1.067	1.044	1.350	970	1.355	1.260	1.231	1.556	1.303	1.253	1.315	1.231	14.935	1.245
Ecocardiografia transtorácica	51	45	46	35	56	51	26	56	50	42	61	42	561	47
US de abdômem total	58	71	87	53	91	103	57	121	74	86	92	73	966	81
US de aparelho urinário	1	7	3	2	10	8	9	17	9	5	10	7	88	7
US de articulação	0	0	1	1	1	0	3	2	0	0	9	8	25	2
US de bolsa escrotal	0	0	0	0	0	0	1	0	0	0	0	0	1	0
US de tireoide	19	24	28	22	43	44	27	30	29	41	38	46	391	33
US doppler colorido de vasos	53	56	76	57	74	69	46	110	63	79	71	64	818	68
US doppler fluxo obstétrico	169	128	168	111	162	151	164	208	212	140	165	167	1.945	162
US mamária bilateral	168	166	211	156	234	222	203	188	213	200	232	219	2.412	201
US obstétrica	260	239	313	235	291	272	290	349	306	265	276	275	3.371	281
US pélvica ginecológica	19	23	27	24	26	13	18	30	17	8	12	18	235	20
US transfontanela	0	2	0	0	1	2	1	0	2	2	1	1	12	1
US transvaginal	269	283	390	274	366	325	386	445	328	385	348	311	4.110	343
BANCO DE LEITE HUMANO	5.972	5.224	5.795	5.296	6.759	5.175	5.421	5.223	3.052	5.179	4.612	4.327	62.035	5.170
Leite humano: exame acidez Dornic	2.679	2.340	2.607	2.385	3.138	2.424	2.340	2.376	1.437	2.478	2.139	1.923	28.266	2.356
Leite humano: exame crematócrito	2.577	2.229	2.463	2.271	2.826	2.277	2.379	2.214	1.290	2.124	1.932	1.896	26.478	2.207
Leite humano: exame microbiológico	716	655	725	640	795	474	702	633	325	577	541	508	7.291	608
EXAMES LABORATORIAIS E CITOPATOLÓGICOS	243	250	379	276	429	338	360	333	319	347	325	326	3.925	327
Bacterioscopia (GRAM)	5	9	18	13	10	10	8	21	14	21	15	10	154	13
Exame citopatológico de colo	234	222	339	254	406	319	343	298	289	313	299	301	3.617	301
Exame de citologia (exceto cérvico-vaginal e de mama)	0	2	0	0	0	0	0	0	0	0	0	0	2	0
Exame microbiológico a fresco do conteúdo cérvico-vagina	4	17	22	9	13	9	9	14	16	13	11	15	152	13

(continua)

SERVIÇO DE APOIO DIAGNÓSTICO E TERAPÊUTICO - SADT

(continuação)

EXAMES	JAN	FEV	MAR	ABR	MAI	JUN	JUL	AGO	SET	OUT	NOV	DEZ	TOTAL	MÉDIA
OUTROS EXAMES E PROCEDIMENTOS	367	447	468	359	409	459	429	413	386	463	455	412	4.638	422
Biópsia percutânea orientada por tomografia computadorizada	0	0	0	0	0	0	0	0	0	0	0	0	0	0
Biópsia/exérese de nódulo de mama	1	0	1	0	0	0	0	0	0	0	0	0	2	0
Biópsia/punção de vagina	0	1	3	1	1	2	2	0	0	1	0	1	12	1
Biópsia/punção de vulva	3	1	2	1	1	2	2	3	1	2	6	2	26	2
Biópsias de endométrio	12	20	13	12	17	14	12	15	16	18	10	8	167	14
Biópsias do colo uterino	11	29	27	26	20	26	19	25	17	31	23	25	279	23
Cauterização química de pequenas lesões	7	8	19	6	8	7	9	9	4	5	7	7	96	8
Colposcopia	73	140	125	84	74	127	124	130	106	125	135	102	1.345	112
Criocauterização/eletrocoagulação de colo de útero	4	11	3	4	3	6	7	2	5	8	2	2	57	5
Curativo grau I com ou sem debridamento	0	0	0	0	0	0	0	0	0	0	0	0	0	0
Curativo grau II com ou sem debridamento	13	17	13	16	33	38	37	15	6	15	29	21	253	21
Exérese de pólipos de útero	23	22	27	10	13	37	24	25	22	36	19	19	277	23
Histeroscopia cirúrgica	44	48	52	25	43	44	42	45	49	54	31	33	510	43
Histeroscopia diagnóstica	15	8	14	20	19	12	18	20	27	15	23	17	208	17
Punção aspirativa de mama por agulha fina	27	18	17	25	19	11	18	13	18	25	18	24	233	19
Punção de mama por agulha grossa (corebiopsy)	16	39	29	14	33	21	27	25	46	47	40	43	380	32
Tococardiografia ante-parto	118	85	123	115	125	112	88	86	69	81	112	108	1.222	102
TOTAL	7.649	6.965	7.992	6.901	8.952	7.232	7.012	7.525	5.060	7.242	6.707	6.296	85.533	7.128

Fonte: Master; Unidade de Processamento de Informação Assistencial

PARTO E NASCIMENTO

PARTOS	JAN	FEV	MAR	ABR	MAI	JUN	JUL	AGO	SET	OUT	NOV	DEZ	TOTAL	MÉDIA
Partos normais	161	138	136	136	168	131	141	117	137	133	127	129	1.654	138
Cesáreas	245	227	286	245	265	213	234	245	224	222	218	232	2.856	238
Percentual de cesáreas	60,3	62,2	67,8	64,3	61,2	61,9	62,4	67,7	62,0	62,5	63,2	64,3	63	63
TOTAL	406	365	422	381	433	344	375	362	361	355	345	361	4.510	376

Fonte: Núcleo Hospitalar de Epidemiologia

RECÉM-NASCIDOS	JAN	FEV	MAR	ABR	MAI	JUN	JUL	AGO	SET	OUT	NOV	DEZ	TOTAL	MÉDIA
Nascidos vivos	406	370	418	382	433	344	373	364	359	359	344	364	4.516	376
Natimortos	10	5	11	6	12	12	10	10	10	7	6	8	107	9
TOTAL DE NASCIMENTOS	416	375	429	388	445	356	383	374	369	366	350	372	4.623	385
Prematuros (Entre os nascidos vivos)	98	86	103	94	117	100	87	97	81	86	80	91	1.120	93
TAXA DE PREMATURIDADE (%)	24,1	23,2	24,6	24,6	27,0	29,1	23,3	26,6	22,6	24,0	23,3	25,0	297,4	24,8

Fonte: Núcleo Hospitalar de Epidemiologia

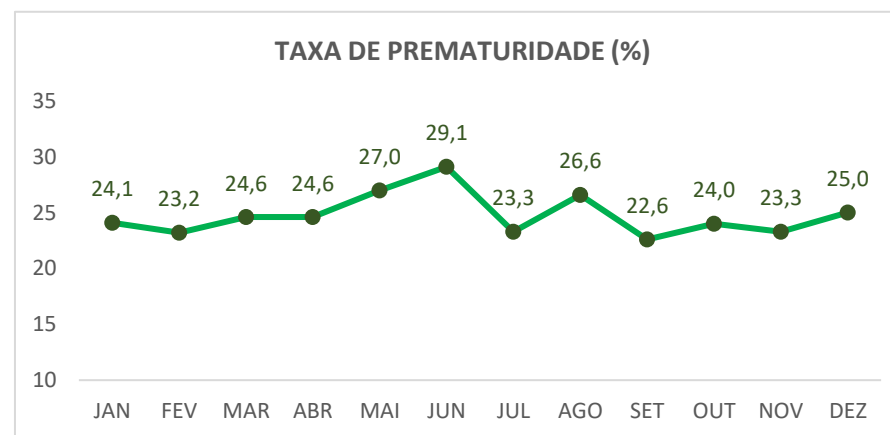
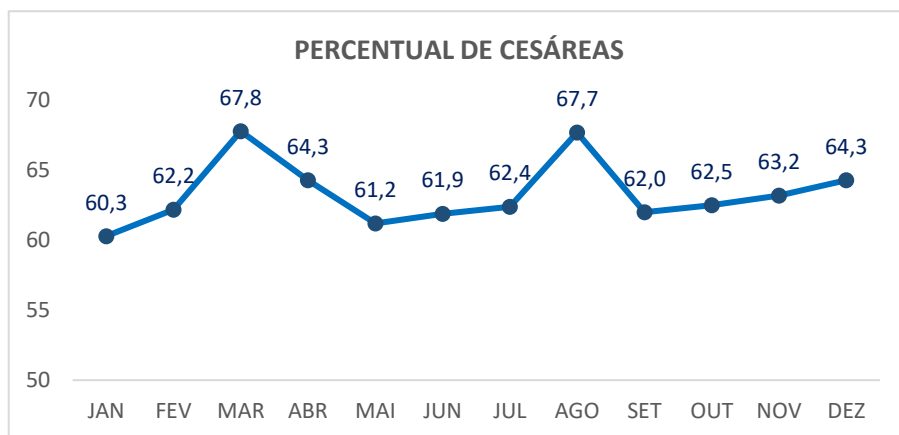

INDICADORES DE INTERNAÇÃO
LEITOS DIA

UNIDADE	LEITOS EM 31/12	SOMA DE LEITOS-DIA												
		JAN	FEV	MAR	ABR	MAI	JUN	JUL	AGO	SET	OUT	NOV	DEZ	TOTAL
Posto 1º andar (Obstetria clínica)	75	2.275	2.044	2.164	2.208	2.306	2.240	2.325	2.241	2.250	2.325	2.250	2.318	26.946
Posto 2º andar (Obstetria cirúrgica/Ginecologia)	40	1.241	1.126	1.256	1.200	1.241	1.190	1.239	1.240	1.200	1.240	1.200	1.210	14.583
UTI Materna	5	155	140	155	150	155	150	155	155	150	155	150	155	1.825
Posto Neonatologia	56	1.736	1.568	1.736	1.680	1.736	1.680	1.736	1.736	1.680	1.736	1.680	1.736	20.440
Unid. de Cuid. Intermediários Canguru (UCINCA)	5	155	140	155	150	155	150	155	155	150	155	150	155	1.825
Unid. de Cuid. Intermediários Convencional (UCINCO)	30	930	840	930	900	930	900	930	930	900	930	900	930	10.950
Unid. de Tratamento Intensivo Neonatal	21	651	588	651	630	651	630	651	651	630	651	630	651	7.665
TOTAL	176	5.407	4.878	5.311	5.238	5.438	5.260	5.455	5.372	5.280	5.456	5.280	5.419	63.794

Fonte: AGHU

PACIENTES-DIA

UNIDADE	SOMA DE PACIENTES-DIA													TOTAL	MÉDIA
	JAN	FEV	MAR	ABR	MAI	JUN	JUL	AGO	SET	OUT	NOV	DEZ			
Posto 1º andar (Obstetria clínica)	1.462	1.438	1.722	1.614	1.805	1.526	1.540	1.503	1.421	1.549	1.565	1.592	18.737	1.561	
Posto 2º andar (Obstetria cirúrgica/Ginecologia)	866	766	919	870	953	754	882	863	757	885	878	793	10.186	849	
UTI Materna	80	107	97	108	119	75	46	106	110	123	84	81	1.136	95	
Extras*	1.425	1.289	1.346	1.382	1.541	1.275	1.410	1.365	1.132	1.201	1.126	1.070	15.562	1.297	
Unid. de Cuid. Intermediários Canguru (UCINCA)	186	170	156	154	167	158	181	152	128	173	131	134	1.890	158	
Unid. de Cuid. Intermediários Convencional (UCINCO)	785	828	994	974	937	911	811	897	912	1.013	729	891	10.682	890	
Unid. de Tratamento Intensivo Neonatal	850	673	763	842	852	824	715	736	736	649	683	700	9.023	17.196	
TOTAL	5.654	5.271	5.997	5.944	6.374	5.523	5.585	5.622	5.196	5.593	5.196	5.261	67.216	5.601	

Fonte: AGHU

(*) Unidades que não compõem a Taxa de Ocupação: Alojamento 1º e 2º Andar, Centro Cirúrgico, Emergência, Sala de Parto e Sala de Recuperação.

INDICADORES DE INTERNAÇÃO

INTERNAÇÕES	JAN	FEV	MAR	ABR	MAI	JUN	JUL	AGO	SET	OUT	NOV	DEZ	TOTAL	MÉDIA
TOTAL	1.110	956	1.101	1.007	1.153	929	1.041	1.014	972	1.025	957	965	12.230	1.019

Fonte: AGHU MEAC

SAÍDAS HOSPITALARES (ALTAS)	JAN	FEV	MAR	ABR	MAI	JUN	JUL	AGO	SET	OUT	NOV	DEZ	TOTAL	MÉDIA
TOTAL	1.099	938	1.091	1.000	1.138	973	1.027	1.018	994	1.005	956	999	12.238	1.020

Fonte: AGHU MEAC

ÓBITOS	JAN	FEV	MAR	ABR	MAI	JUN	JUL	AGO	SET	OUT	NOV	DEZ	TOTAL	MÉDIA
ÓBITOS ADULTOS	0	1	0	1	1	2	0	3	0	4	2	4	18	2
Maternos	0	1	0	1	0	1	0	1	0	2	0	2	8	1
Não maternos	0	0	0	0	1	1	0	2	0	2	2	2	10	1
ÓBITOS INFANTIS	9	8	8	8	17	11	6	3	7	9	10	9	105	9
TOTAL	9	9	8	9	18	13	6	6	7	13	12	13	123	10

Fonte: Núcleo Hospitalar de Epidemiologia

INDICADORES HOSPITALARES
TAXA DE OCUPAÇÃO

UNIDADE	JAN	FEV	MAR	ABR	MAI	JUN	JUL	AGO	SET	OUT	NOV	DEZ	TOTAL
Posto 1º andar (Obstetria clínica)	64,3%	70,4%	79,6%	73,1%	78,3%	68,1%	66,2%	67,1%	63,2%	66,6%	69,6%	68,7%	69,5%
Posto 2º andar (Obstetria cirúrgica/Ginecologia)	69,8%	68,0%	73,2%	72,5%	76,8%	63,4%	71,2%	69,6%	63,1%	71,4%	73,2%	65,5%	69,8%
UTI Materna	51,6%	76,4%	62,6%	72,0%	76,8%	50,0%	29,7%	68,4%	73,3%	79,4%	56,0%	52,3%	62,2%
Unid. de Cuid. Intermediários Canguru (UCINCA)	120,0%	121,4%	100,6%	102,7%	107,7%	105,3%	116,8%	98,1%	85,3%	111,6%	87,3%	86,5%	103,6%
Unid. de Cuid. Intermediários Convencional (UCINCO)	84,4%	98,6%	106,9%	108,2%	100,8%	101,2%	87,2%	96,5%	101,3%	108,9%	81,0%	95,8%	97,6%
Unid. de Tratamento Intensivo Neonatal	130,6%	114,5%	117,2%	133,7%	130,9%	130,8%	109,8%	113,1%	116,8%	99,7%	108,4%	107,5%	117,7%
TOTAL	78,2%	81,6%	87,6%	87,1%	88,9%	80,8%	76,5%	79,2%	77,0%	80,5%	77,1%	77,3%	81,0%

Fonte: AGHU

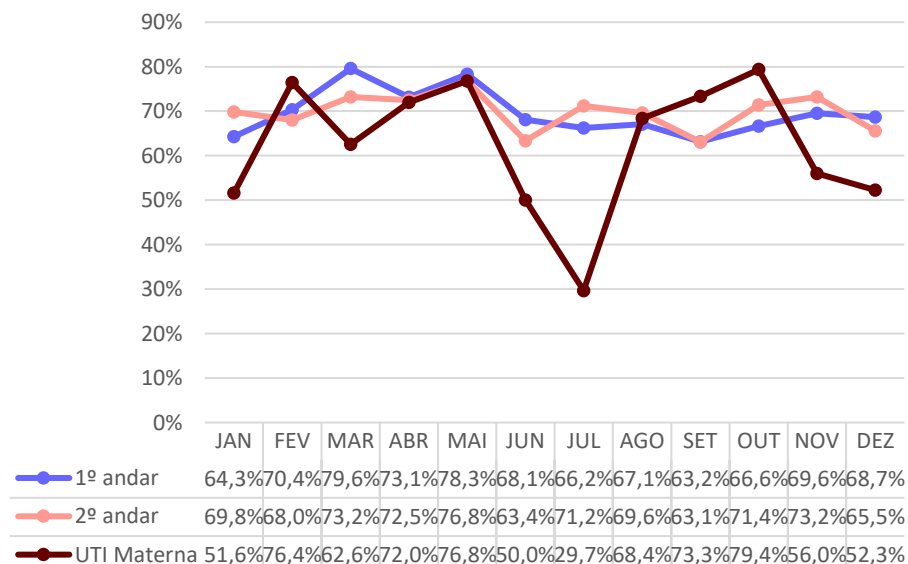
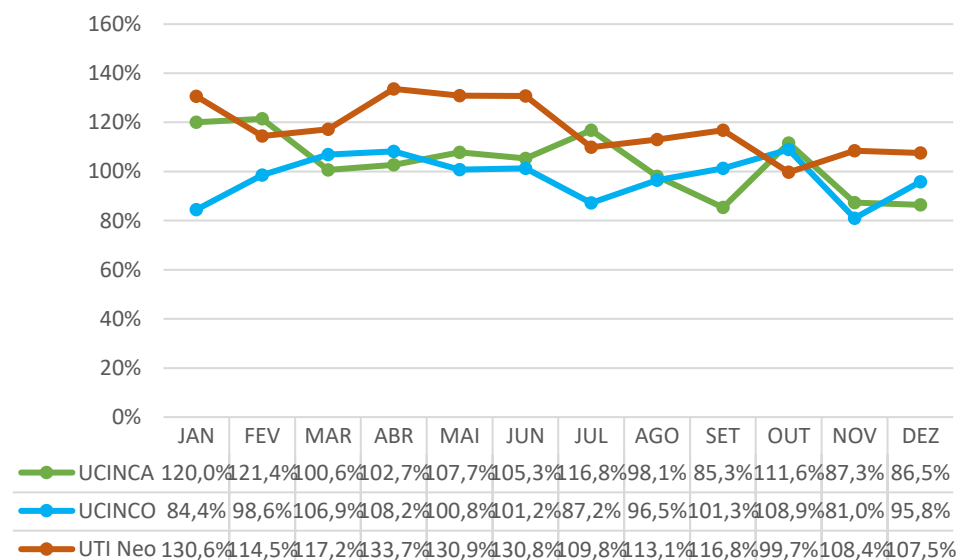
TAXA DE OCUPAÇÃO (ADULTOS)

TAXA DE OCUPAÇÃO (NEONATOLOGIA)

INDICADORES HOSPITALARES
MÉDIA DE PERMANÊNCIA

UNIDADE	JAN	FEV	MAR	ABR	MAI	JUN	JUL	AGO	SET	OUT	NOV	DEZ	TOTAL
Posto 1º andar (Obstetria clínica)	3,3	3,5	3,9	3,9	3,7	3,8	3,8	3,3	3,3	3,7	3,7	3,4	3,6
Posto 2º andar (Obstetria cirúrgica/Ginecologia)	2,1	2,1	2,0	2,4	2,2	2,0	2,2	2,2	2,1	2,2	2,2	2,0	2,1
UTI Materna	2,0	2,4	2,8	3,2	3,5	2,0	1,8	2,9	3,8	3,8	2,7	1,9	2,7
UCINCA - Unid. de Cuid. Intermediários Canguru	12,4	8,5	8,7	8,1	9,3	14,4	16,5	8,0	9,8	19,2	6,9	10,3	10,2
UCINCO - Unid. de Cuid. Intermediários Convencional	5,7	6,6	6,1	8,0	6,8	9,7	6,0	6,5	8,1	8,8	5,1	7,7	7,0
UTI Neonatal	12,7	10,5	9,9	14,5	10,3	15,5	12,1	13,1	12,7	9,0	10,2	10,4	11,6
TOTAL	5,1	5,6	5,5	5,9	5,6	5,7	5,4	5,5	5,2	5,6	5,4	5,3	5,5

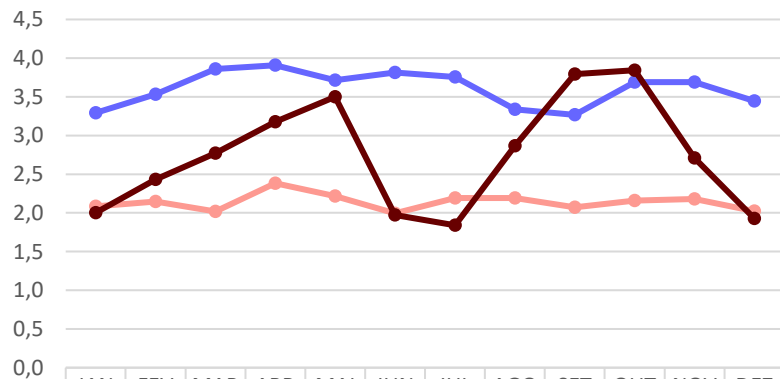
Fonte: AGHU

MÉDIA DE PERMANÊNCIA (ADULTOS)

	JAN	FEV	MAR	ABR	MAI	JUN	JUL	AGO	SET	OUT	NOV	DEZ
1º andar	3,3	3,5	3,9	3,9	3,7	3,8	3,8	3,3	3,3	3,7	3,7	3,4
2º andar	2,1	2,1	2,0	2,4	2,2	2,0	2,2	2,2	2,1	2,2	2,2	2,0
UTI Materna	2,0	2,4	2,8	3,2	3,5	2,0	1,8	2,9	3,8	3,8	2,7	1,9

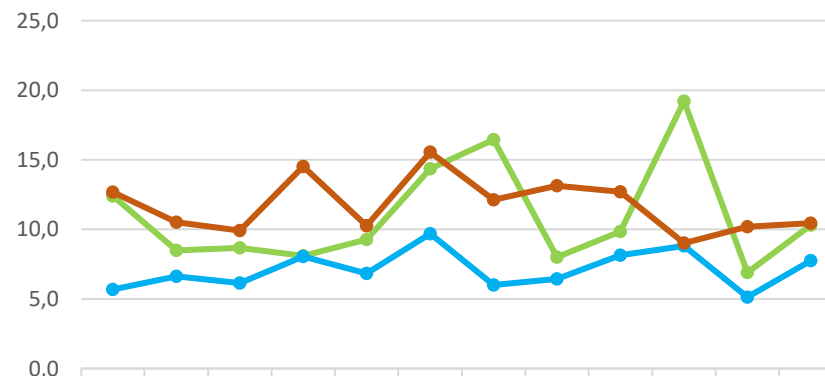
MÉDIA DE PERMANÊNCIA (NEONATOLOGIA)

	JAN	FEV	MAR	ABR	MAI	JUN	JUL	AGO	SET	OUT	NOV	DEZ
UCINCA	12,4	8,5	8,7	8,1	9,3	14,4	16,5	8,0	9,8	19,2	6,9	10,3
UCINCO	5,7	6,6	6,1	8,0	6,8	9,7	6,0	6,5	8,1	8,8	5,1	7,7
UTI Neo	12,7	10,5	9,9	14,5	10,3	15,5	12,1	13,1	12,7	9,0	10,2	10,4

DEMAIS INDICADORES	JAN	FEV	MAR	ABR	MAI	JUN	JUL	AGO	SET	OUT	NOV	DEZ	TOTAL
Índice de intervalo de substituição	1,4	1,3	0,8	0,9	0,7	1,4	1,7	1,4	1,6	1,3	1,6	1,5	1,3
Índice de renovação (giro)	6,3	5,4	6,4	5,7	6,5	5,5	5,8	5,9	5,6	5,7	5,4	5,7	70,0
Aproveitamento das salas de cirurgias (média/dia)	5,0	5,0	6,0	6,0	6,0	6,0	6,0	6,0	6,0	5,0	6,0	6,0	5,8
Taxa de suspensão de cirurgias (%)	4,4	2,3	8,5	5,3	6,5	13,8	6,4	4,8	6,5	6,1	4,7	15,7	6,9
Taxa de mortalidade institucional (%)	0,5	0,5	0,5	0,5	0,4	0,5	0,5	0,5	0,5	0,5	0,5	0,5	0,5
Taxa de mortalidade hospitalar (geral) (%)	0,8	1,0	0,7	0,9	1,6	1,3	0,6	0,6	0,7	1,3	1,3	1,3	1,0

Fonte: AGHU; Núcleo de Vigilância Epidemiológica; Centro Cirúrgico

Notas:

Taxa de ocupação hospitalar (TOH): (número de pacientes-dia x 100) / (número de leitos-dia)

Média de permanência: (número de pacientes-dia em determinado período) / (número de saídas no mesmo período)

Índice de intervalo de substituição (IS): (% de desocupação x média de permanência em dias)/(% de ocupação)

Índice de renovação (giro): (Nº saídas num determinado período)/(Nº leitos no mesmo período)

Aproveitamento das salas cirúrgicas (média/dia): (Nº de cirurgias SUS)/(soma do número de salas cirúrgicas disponíveis a cada dia do período analisado)

Taxa de suspensão de cirurgias: [(Nº de cirurgias suspensas)/(Nº de cirurgias agendadas)]*100

Taxa de Mortalidade Institucional: [(Nº de óbitos com mais de 24 h em determinado período)/(Nº de saídas no mesmo período)]*100

Taxa de Mortalidade Hospitalar (Geral): [(Nº Óbitos em determinado período)/(Nº saídas no mesmo período)]*100

ATENDIMENTOS DA CASA DA GESTANTE, BEBÊ E PUÉRPERA

PERFIL DE ADMISSÃO E READMISSÃO	JAN	FEV	MAR	ABR	MAI	JUN	JUL	AGO	SET	OUT	NOV	DEZ	TOTAL	MÉDIA
Gestantes	6	13	15	14	42	18	15	22	12	23	23	21	224	19
Puérpera sem RN	3	5	3	5	2	1	7	7	1	9	2	3	48	4
Puérpera com RN	17	13	7	6	10	6	2	6	9	4	11	8	99	8
TOTAL	26	31	25	25	54	25	24	35	22	36	36	32	371	31

Fonte: Casa da Gestante, Bebê e Pérpera

MUNICÍPIO DE ORIGEM	JAN	FEV	MAR	ABR	MAI	JUN	JUL	AGO	SET	OUT	NOV	DEZ	TOTAL	MÉDIA
Fortaleza	19	18	19	17	46	16	14	21	13	24	25	23	255	21
Região Metropolitana	2	6	3	4	3	5	7	3	4	2	6	3	48	4
Interior do estado	5	7	3	4	5	4	3	11	5	10	5	6	68	6
Outros	0	0	0	0	0	0	0	0	0	0	0	0	0	0
TOTAL	26	31	25	25	54	25	24	35	22	36	36	32	371	31

Fonte: Casa da Gestante, Bebê e Pérpera

CLASSIFICAÇÃO GESTACIONAL	JAN	FEV	MAR	ABR	MAI	JUN	JUL	AGO	SET	OUT	NOV	DEZ	TOTAL	MÉDIA
Pré-termo	5	9	8	7	32	13	6	16	9	18	16	14	153	13
Termo	1	4	7	7	15	5	9	6	3	5	7	7	76	6
Pós-termo	0	0	0	0	0	0	0	0	0	0	0	0	0	0
TOTAL	6	13	15	14	47	18	15	22	12	23	23	21	229	19

Fonte: Casa da Gestante, Bebê e Pérpera

INDICADORES - CENSO DAS USUÁRIAS	JAN	FEV	MAR	ABR	MAI	JUN	JUL	AGO	SET	OUT	NOV	DEZ	TOTAL	MÉDIA
Média de permanência (dias)	9,1	10,0	14,1	14,6	8,4	26,9	17,8	30,6	28,1	16,8	11,0	7,9	14,2	16,3
Taxa de ocupação (%)	31,2	40,5	36,3	45,6	43,4	41,8	34,4	78,9	56,2	57,8	51,6	30,5	45,5	45,7

Fonte: Casa da Gestante, Bebê e Pérpera