

ATENDIMENTOS CLÍNICOS

ATENDIMENTOS MÉDICOS E DE ENFERMAGEM	JAN	FEV	MAR	ABR	MAI	JUN	JUL	AGO	SET	OUT	NOV	DEZ	TOTAL	MÉDIA
SERVIÇO DE EMERGÊNCIA: PRONTO ATENDIMENTO OBSTÉTRICO	1.858	1.857	2.046	1.789	1.744	0	0	0	0	0	0	0	9.294	1.859
AMBULATORÍOS - CONSULTAS MÉDICAS POR ESPECIALIDADES	3.251	3.159	3.257	2.945	3.744	0	0	0	0	0	0	0	16.356	3.271
Obstetria	596	595	580	573	520								2.864	573
Ginecologia	1.771	1.592	1.908	1.524	2.045								8.840	1.768
Mastologia	469	463	389	362	577								2.260	452
Outras*	415	509	380	486	602								2.392	478
ENFERMAGEM (ENFERMEIROS E ENFERMEIROS OBSTETRAS)	3.048	2.983	3.356	2.723	2.892	0	0	0	0	0	0	0	15.002	3.000
Enfermeiros - ambulatórios	1.105	1.031	1.216	901	1.097								5.350	1.070
Enfermeiros - na emergência	1.943	1.952	2.140	1.822	1.795								9.652	1.930
TOTAL	8.157	7.999	8.659	7.457	8.380								40.652	8.130

Fonte: AGHU

(*) As consultas do ambulatório classificadas como outras referem-se as especialidades: Anestesiologia, Cardiologia, Endocrinologia, Genética Médica, Hematologia, Hematologia E Hemoterapia, Infectologia, Neonatologia, Nutrologia, Pediatria, Psiquiatria.

ATENDIMENTOS DA EQUIPE MULTIDISCIPLINAR	JAN	FEV	MAR	ABR	MAI	JUN	JUL	AGO	SET	OUT	NOV	DEZ	TOTAL	MÉDIA
NOS AMBULATORÍOS	482	469	488	485	582	0	0	0	0	0	0	0	2.506	501
Farmácia	0	4	4	4	5								17	3
Fisioterapia	250	216	238	253	300								1.257	251
Nutrição	8	6	10	11	9								44	9
Psicologia	132	164	133	124	196								749	150
Serviço Social	77	67	93	78	62								377	75
Terapia Ocupacional	15	12	10	15	10								62	12
NAS INTERNAÇÕES	14.029	9.368	10.146	9.610	10.459	0	0	0	0	0	0	0	53.612	10.722
Farmácia	0	4	4	4	5								17	3
Fisioterapia	2.292	2.160	2.604	2.049	2.563								11.668	2.334
Fonoaudiologia	957	846	813	872	800								4.288	858
Psicologia	624	538	495	430	562								2.649	530
Serviço Social	4.568	833	884	983	1.015								8.283	1.657
Terapia Ocupacional	745	781	686	485	574								3.271	654
Nutrição*	4.843	4.206	4.660	4.787	4.940								23.436	4.687
NA EMERGÊNCIA	650	354	368	242	412	0	0	0	0	0	0	0	2.026	405
Psicologia	74	68	49	20	29								240	48
Serviço Social	576	286	319	222	383								1.786	357
TOTAL	15.161	10.191	11.002	10.337	11.453								58.144	11.629

Fonte: AGHU; Master; Unidade Multiprofissional

* Os atendimentos de Nutrição na internação se referem as condutas nutricionais , orientações de alta, monitoramento nutricional e pareceres técnicos.

CIRURGIAS

CENTRO CIRÚRGICO	JAN	FEV	MAR	ABR	MAI	JUN	JUL	AGO	SET	OUT	NOV	DEZ	TOTAL	MÉDIA
CIRURGIAS OBSTÉTRICAS	71	51	57	47	56	0	0	0	0	0	0	0	282	56
Cerclagem	10	10	9	7	7								43	9
Curagem (deslocamento manual da placenta)	14	7	10	13	11								55	11
Curagem + Curetagem	0	0	0	0	0								0	0
Curetagem	37	24	29	16	24								130	26
Drenagem de hematoma	1	0	0	0	0								1	0
Laparotomia exploradora	6	5	6	0	3								20	4
Rafia de laceração	3	5	3	2	6								19	4
Ressutura de ferida operatória	0	0	0	0	0								0	0
Revisão de canal de parto	0	0	0	0	0								0	0
Outros	0	0	0	9	5								14	3
CIRURGIAS GINECOLÓGICAS	79	69	62	71	92	0	0	0	0	0	0	0	373	75
Bartholinctomia/Marsupialização	0	0	1	0	0								1	0
Biópsias de colo, vulva, vagina/skinning	9	4	8	5	10								36	7
Correção cirúrgica da IU - aberta	0	0	0	0	0								0	0
Correção cirúrgica da IU - laparoscópica	0	0	0	0	3								3	1
Correção cirúrgica da IU - vaginal	0	3	0	0	0								3	1
Correção cirúrgica do prolapso	0	0	0	0	0								0	0
Correção cirúrgica laparoscópica de endometriose	9	9	5	7	7								37	7
Histerectomias - abdominal	6	6	7	3	8								30	6
Histerectomias - laparoscópica	4	4	4	5	5								22	4
Histerectomias - vaginal	5	9	3	2	6								25	5
Histeroscopias - cirúrgica	8	11	9	20	14								62	12
Laparotomias	10	7	2	10	11								40	8
Laqueaduras tubárias - aberta	10	10	10	6	11								47	9
Laqueaduras tubárias - laparoscópica	0	0	0	0	0								0	0
Laqueaduras tubárias - vaginal	0	0	0	0	0								0	0
Miomectomia	1	1	2	1	2								7	1
Neovagina	0	0	0	0	3								3	1
Sling + prolapso	0	0	0	0	0								0	0
Videolaparoscopia para massas anexiais - apendicectomia	0	0	0	0	0								0	0
Videolaparoscopia para massas anexiais - cisto de ovário	1	0	0	0	0								1	0
Videolaparoscopia para massas anexiais - ectópica	0	0	0	5	0								5	1
Videolaparoscopia para massas anexiais - massa anexial	0	0	1	0	0								1	0
Outros	16	5	10	7	12								50	10

CIRURGIAS

(continuação)

CENTRO CIRÚRGICO	JAN	FEV	MAR	ABR	MAI	JUN	JUL	AGO	SET	OUT	NOV	DEZ	TOTAL	MÉDIA
CIRURGIAS DE MASTOLOGIA	23	18	23	16	34	0	0	0	0	0	0	0	114	23
Mastectomia	5	2	7	5	3								22	4
Quadrantectomia	2	1	5	0	0								8	2
Setorectomia	11	11	10	6	19								57	11
Outros	5	4	1	5	12								27	5
CIRURGIAS DOS RECÉM-NASCIDOS	5	12	2	9	3	0	0	0	0	0	0	0	31	6
Correção de gastrosquise	0	0	0	0	0								0	0
Correção de hérnia diafragmática congênita	0	0	0	0	0								0	0
Correção de mielomeningocele	0	2	0	2	1								5	1
DVP	1	0	0	0	0								1	0
Gastrostomia	0	1	0	0	0								1	0
Herniorrafia inguinal	1	0	0	1	0								2	0
Laparotomia exploradora	3	1	2	3	1								10	2
Outros	0	8	0	3	1								12	2
MEDICINA FETAL	0	0	0	1	3	0	0	0	0	0	0	0	4	1
Fetoscopia + perineoplastia	0	0	0	0	0								0	0
Transfusão fetal intrauterina	0	0	0	0	0								0	0
Tratamento cirúrgico da meningo-mielocoele	0	0	0	1	3								4	1
CIRURGIAS GERAIS	2	0	1	1	2	0	0	0	0	0	0	0	6	1
Apendicetomia	2	0	0	0									2	1
Debridamento cirúrgico	0	0	0	0	0								0	0
Debridamento de FO	0	0	0	0	0								0	0
Drenagem de hematoma	0	0	0	0	0								0	0
Laparotomia exploradora	0	0	1	0	0								0	0
Punção de AVC	0	0	0	0	0								0	0
Punção de cateter de hemodialise	0	0	0	0	0								2	1
Outros	0	0	0	1	2								0	0
													0	0
TOTAL	180	150	145	145	190								810	162

Fonte: Centro Cirúrgico

SERVIÇO DE APOIO DIAGNÓSTICO E TERAPÊUTICO - SADT

EXAMES	JAN	FEV	MAR	ABR	MAI	JUN	JUL	AGO	SET	OUT	NOV	DEZ	TOTAL	MÉDIA
ULTRASSONOGRÁFIAS	1.017	956	1.038	915	1.171	0	0	0	0	0	0	0	5.097	1.019
Ecocardiografia transtorácica	34	52	49	30	55								220	44
US de abdômem total	13	14	12	8	56								103	21
US de aparelho urinário	4	4	4	0	3								15	3
US de articulação	2	1	0	0	1								4	1
US de bolsa escrotal	0	0	0	0	0								0	0
US de tireoide	2	3	3	3	2								13	3
US doppler colorido de vasos	10	17	16	20	21								84	17
US doppler fluxo obstétrico	201	198	215	177	187								978	196
US mamária bilateral	196	135	174	162	263								930	186
US obstétrica	272	268	291	236	253								1.320	264
US pélvica ginecológica	32	13	9	16	16								86	17
US transfontanela	0	0	1	0	0								1	0
US transvaginal	251	251	264	263	314								1.343	269
BANCO DE LEITE HUMANO	4.066	2.875	2.608	3.609	4.524	0	0	0	0	0	0	0	17.682	3.536
Leite humano: exame acidez Dornic	1.719	1.245	1.152	1.617	2.022								7.755	1.551
Leite humano: exame crematócrito	1.893	1.296	1.161	1.584	1.977								7.911	1.582
Leite humano: exame microbiológico	454	334	295	408	525								2.016	403
EXAMES LABORATORIAIS E CITOPATOLÓGICOS	265	236	278	306	253	0	0	0	0	0	0	0	1.338	268
Bacterioscopia (GRAM)	15	4	11	4	15								49	10
Exame citopatológico de colo	238	227	256	271	219								1.211	242
Exame de citologia (exceto cérvico-vaginal e de mama)	0	0	0	0	6								6	1
Exame microbiológico a fresco do conteúdo cérvico-vagina	12	5	11	31	13								72	14

(continua)

SERVIÇO DE APOIO DIAGNÓSTICO E TERAPÊUTICO - SADT

(continuação)

EXAMES	JAN	FEV	MAR	ABR	MAI	JUN	JUL	AGO	SET	OUT	NOV	DEZ	TOTAL	MÉDIA
OUTROS EXAMES E PROCEDIMENTOS	392	400	464	340	460	0	0	0	0	0	0	0	2.056	411
Biópsia percutânea orientada por tomografia computadorizada	0	0	0	0	1								1	0
Biópsia/exérese de nódulo de mama	0	0	0	0	0								0	0
Biópsia/punção de vagina	1	0	1	0	2								4	1
Biópsia/punção de vulva	1	0	3	0	3								7	1
Biópsias de endométrio	6	7	10	6	9								38	8
Biópsias do colo uterino	12	11	25	18	21								87	17
Cauterização química de pequenas lesões	4	8	3	3	3								21	4
Colposcopia	91	102	109	106	121								529	106
Criocauterização/eletrocoagulação de colo de útero	0	0	2	3	0								5	1
Curativo grau I com ou sem debridamento	0	0	0	0	0								0	0
Curativo grau II com ou sem debridamento	40	32	57	5	54								188	38
Exérese de pólipos de útero	17	21	15	17	18								88	18
Histeroscopia cirúrgica	33	32	23	25	42								155	31
Histeroscopia diagnóstica	19	20	23	13	22								97	19
Punção aspirativa de mama por agulha fina	6	11	12	12	12								53	11
Punção de mama por agulha grossa (corebiopsy)	7	19	36	26	34								122	24
Tococardiografia ante-parto	155	137	145	106	118								661	132
TOTAL	5.740	4.467	4.388	5.170	6.408								26.173	5.235

Fonte: Master; Unidade de Processamento de Informação Assistencial

PARTO E NASCIMENTO

PARTOS	JAN	FEV	MAR	ABR	MAI	JUN	JUL	AGO	SET	OUT	NOV	DEZ	TOTAL	MÉDIA
Partos normais	116	105	120	116	131								588	118
Cesáreas	194	172	161	189	211								927	185
Percentual de cesáreas	62,6	62,1	57,3	62,0	61,7								61	61
TOTAL	310	277	281	305	342								1.515	303

Fonte: Núcleo Hospitalar de Epidemiologia

RECÉM-NASCIDOS	JAN	FEV	MAR	ABR	MAI	JUN	JUL	AGO	SET	OUT	NOV	DEZ	TOTAL	MÉDIA
Nascidos vivos	310	277	281	305	342								1.515	303
Natimortos	8	8	8	5	10								39	8
TOTAL DE NASCIMENTOS	318	285	289	310	352								1.554	311
Prematuros (Entre os nascidos vivos)	103	89	98	84	87								461	92
TAXA DE PREMATURIDADE (%)	33,2	32,1	34,9	27,5	25,4								153,1	30,6

Fonte: Núcleo Hospitalar de Epidemiologia

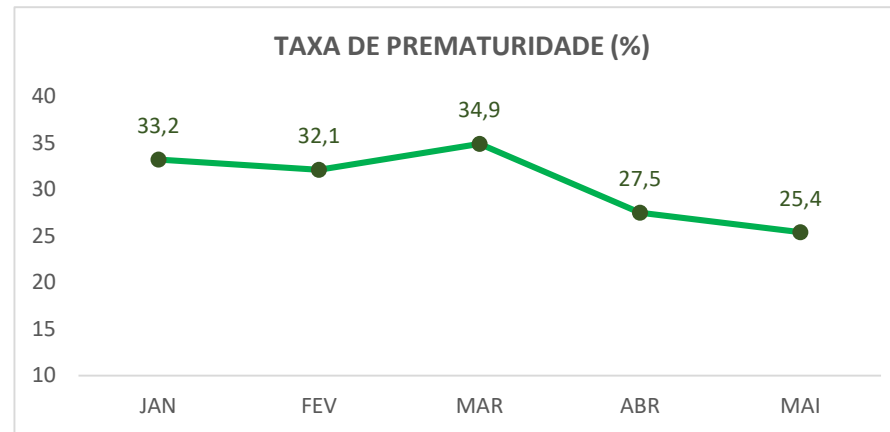
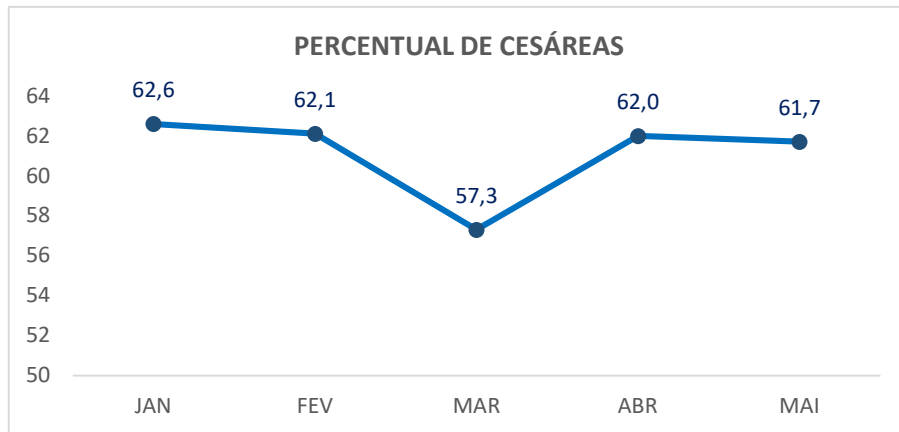

INDICADORES DE INTERNAÇÃO
LEITOS DIA

UNIDADE	LEITOS EM 31/05	SOMA DE LEITOS-DIA												TOTAL	
		JAN	FEV	MAR	ABR	MAI	JUN	JUL	AGO	SET	OUT	NOV	DEZ		
Posto 1º andar (Obstetria clínica)	70	2.280	2.072	2.170	2.083	2.116									10.721
Posto 2º andar (Obstetria cirúrgica/Ginecologia)	40	1.333	1.204	1.313	1.275	1.278									6.403
UTI Materna	5	155	140	155	150	155									755
Posto Neonatologia	65	1.736	1.568	1.736	1.680	1.777	0	0	0	0	0	0	0	0	8.497
Unidade Canguru	5	155	140	155	150	155									755
Unid. de Cuid. Intermediários 1 (UCINCO 1)	15	465	420	465	450	465									2.265
Unid. de Cuid. Intermediários 2 (UCINCO 2)	15	465	420	465	450	465									2.265
UTI Neonatal	30	0	0	0	0	120									120
UTI Neonatal 3A		372	336	372	360	331									1.771
UTI Neonatal 3B		279	252	279	270	241									1.321
TOTAL	180	5.504	4.984	5.374	5.188	5.326									26.376

Fonte: AGHU

PACIENTES-DIA

UNIDADE	SOMA DE PACIENTES-DIA												TOTAL	MÉDIA	
	JAN	FEV	MAR	ABR	MAI	JUN	JUL	AGO	SET	OUT	NOV	DEZ			
Posto 1º andar (Obstetria clínica)	1.473	1.257	1.528	1.452	1.576									7.286	1.457
Posto 2º andar (Obstetria cirúrgica/Ginecologia)	763	618	664	674	792									3.511	702
UTI Materna	54	70	91	88	114									417	83
Extras*	1.187	989	987	1.095	1.134									5.392	1.078
Unidade Canguru	180	156	161	144	164									805	161
Unid. de Cuid. Intermediários 1 (UCINCO 1)	509	451	469	475	444									2.348	470
Unid. de Cuid. Intermediários 2 (UCINCO 2)	492	432	433	451	464									2.272	454
UTI Neonatal	0	0	0	0	89									89	18
UTI Neonatal 3A	492	419	480	468	403									2.262	2.262
UTI Neonatal 3B	328	254	296	290	273									1.441	1.441
TOTAL	5.478	4.646	5.109	5.137	5.453									25.823	5.165

Fonte: AGHU

(*) Unidades que não compõem a Taxa de Ocupação: Alojamento 1º e 2º Andar, Centro Cirúrgico, Emergência, Centro Obstétrico e Sala de Recuperação.

UTI Neonatal unificada em maio

INDICADORES DE INTERNAÇÃO

INTERNAÇÕES	JAN	FEV	MAR	ABR	MAI	JUN	JUL	AGO	SET	OUT	NOV	DEZ	TOTAL	MÉDIA
TOTAL	958	857	888	886	974								4.563	913

Fonte: AGHU MEAC

SAÍDAS HOSPITALARES (ALTAS)	JAN	FEV	MAR	ABR	MAI	JUN	JUL	AGO	SET	OUT	NOV	DEZ	TOTAL	MÉDIA
TOTAL	988	851	890	881	961								4.571	914

Fonte: AGHU MEAC

ÓBITOS	JAN	FEV	MAR	ABR	MAI	JUN	JUL	AGO	SET	OUT	NOV	DEZ	TOTAL	MÉDIA
ÓBITOS ADULTOS	1	0	1	0	1	0	0	0	0	0	0	0	3	1
Maternos	1	0	0	0	1								2	0
Não maternos	0	0	1	0	0								1	0
ÓBITOS INFANTIS	12	14	14	11	11	0	0	0	0	0	0	0	62	12
TOTAL	13	14	15	11	12								65	13

Fonte: Núcleo Hospitalar de Epidemiologia

INDICADORES HOSPITALARES
TAXA DE OCUPAÇÃO

UNIDADE	JAN	FEV	MAR	ABR	MAI	JUN	JUL	AGO	SET	OUT	NOV	DEZ	TOTAL
Posto 1º andar (Obstetrícia clínica)	64,6%	60,7%	70,4%	69,7%	74,5%								68,0%
Posto 2º andar (Obstetrícia cirúrgica/Ginecologia)	57,2%	51,3%	50,6%	52,9%	62,0%								54,8%
UTI Materna	34,8%	50,0%	58,7%	58,7%	73,5%								55,2%
Unidade Canguru	116,1%	111,4%	103,9%	96,0%	105,8%								106,6%
Unid. de Cuid. Intermediários 1 (UCINCO 1)	109,5%	107,4%	100,9%	105,6%	95,5%								103,7%
Unid. de Cuid. Intermediários 2 (UCINCO 2)	105,8%	102,9%	93,1%	100,2%	99,8%								100,3%
UTI Neonatal					74,2%								74,2%
UTI Neonatal 3A	132,3%	124,7%	129,0%	130,0%	121,8%								127,7%
UTI Neonatal 3B	117,6%	100,8%	106,1%	107,4%	113,3%								109,1%
TOTAL	78,0%	73,4%	76,7%	77,9%	81,1%								77,5%

Fonte: AGHU

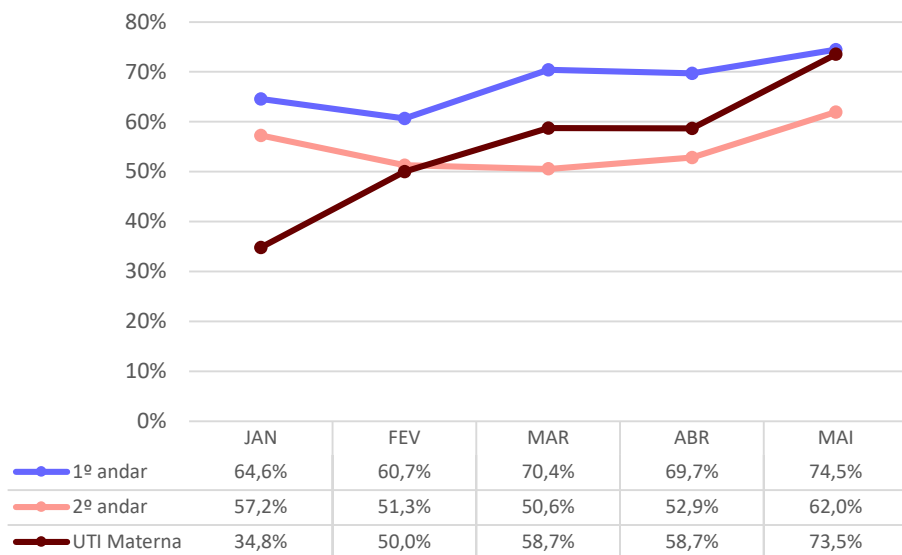
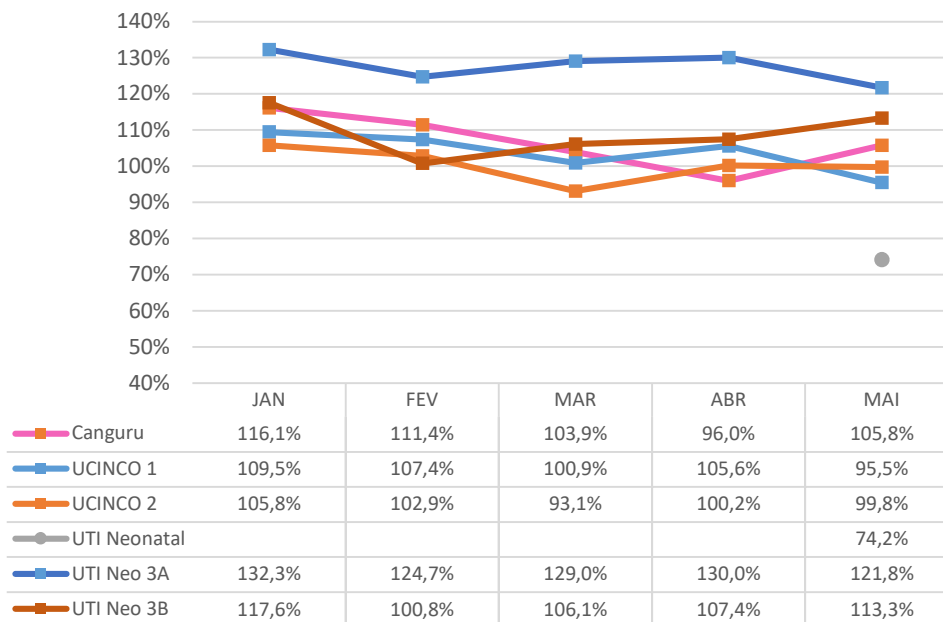
TAXA DE OCUPAÇÃO (ADULTOS)

TAXA DE OCUPAÇÃO (NEONATOLOGIA)

INDICADORES HOSPITALARES
MÉDIA DE PERMANÊNCIA

UNIDADE	JAN	FEV	MAR	ABR	MAI	JUN	JUL	AGO	SET	OUT	NOV	DEZ	TOTAL
Posto 1º andar (Obstetrícia clínica)	3,3	3,4	3,8	3,5	3,8								3,6
Posto 2º andar (Obstetrícia cirúrgica/Ginecologia)	1,9	1,8	2,0	2,0	1,9								1,9
UTI Materna	1,5	1,6	2,6	2,6	3,2								2,3
Unidade Canguru	12,0	11,1	14,6	9,0	12,6								11,7
Unid. de Cuid. Intermediários 1 (UCINCO 1)	11,6	10,3	8,2	11,6	7,5								9,6
Unid. de Cuid. Intermediários 2 (UCINCO 2)	8,3	7,4	8,0	5,8	7,3								7,3
UTI Neonatal	0,0	0,0	0,0	0,0	12,7								12,7
UTI Neonatal 3A	17,6	10,7	12,3	10,9	6,6								10,8
UTI Neonatal 3B	10,9	8,8	14,1	18,1	11,4								12,0
TOTAL	5,5	5,5	5,7	5,8	5,7								5,6

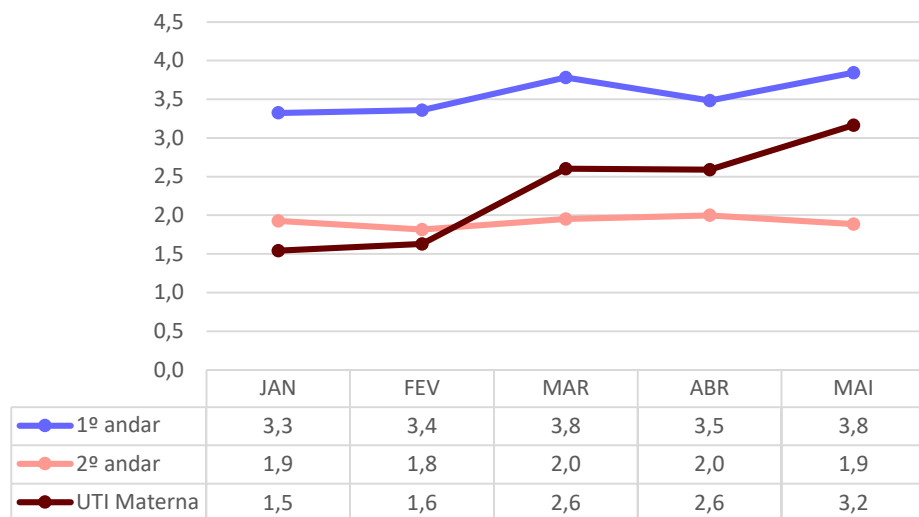
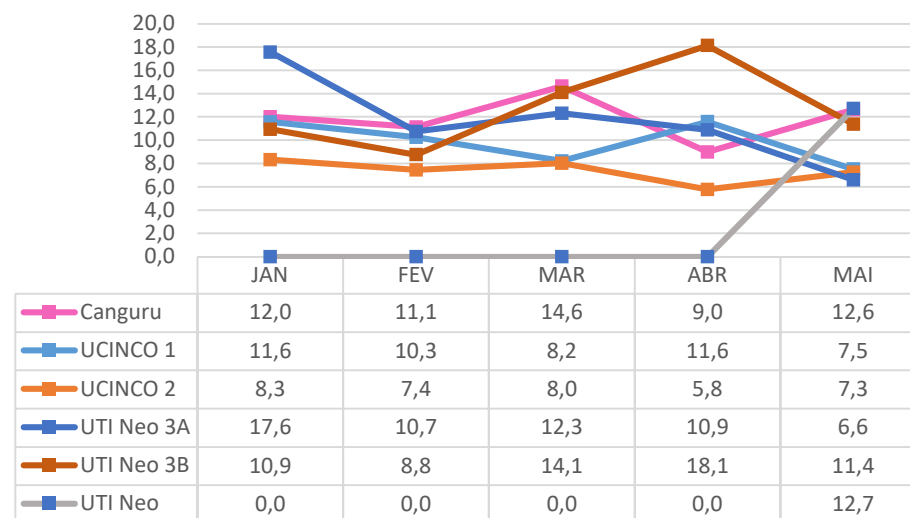
Fonte: AGHU

MÉDIA DE PERMANÊNCIA (ADULTOS)

MÉDIA DE PERMANÊNCIA (NEONATOLOGIA)

DEMAIS INDICADORES	JAN	FEV	MAR	ABR	MAI	JUN	JUL	AGO	SET	OUT	NOV	DEZ	TOTAL
Índice de intervalo de substituição	1,6	2,0	1,7	1,7	1,3								1,6
Índice de renovação (giro)	5,6	4,8	5,1	5,1	5,6								26,2
Aproveitamento das salas de cirurgias (média/dia)	6,0	5,8	6,0	5,7	6,0								5,9
Taxa de suspensão de cirurgias (%)	5,4	5,9	6,1	4,3	6,9								5,8
Taxa de mortalidade institucional (%)	0,8	0,9	0,9	0,9	0,8								1,0
Taxa de mortalidade hospitalar (geral) (%)	1,3	1,6	1,7	1,2	1,2								1,4

Fonte: AGHU; Núcleo de Vigilância Epidemiológica; Centro Cirúrgico

Notas:

Taxa de ocupação hospitalar (TOH): (número de pacientes-dia x 100) / (número de leitos-dia)

Média de permanência: (número de pacientes-dia em determinado período) / (número de saídas no mesmo período)

Índice de intervalo de substituição (IS): (% de desocupação x média de permanência em dias)/(% de ocupação)

Índice de renovação (giro): (Nº saídas num determinado período)/(Nº leitos no mesmo período)

Aproveitamento das salas cirúrgicas (média/dia): (Nº de cirurgias SUS)/(soma do número de salas cirúrgicas disponíveis a cada dia do período analisado)

Taxa de suspensão de cirurgias: [(Nº de cirurgias suspensas)/(Nº de cirurgias agendadas)]*100

Taxa de Mortalidade Institucional: [(Nº de óbitos com mais de 24 h em determinado período)/(Nº de saídas no mesmo período)]*100

Taxa de Mortalidade Hospitalar (Geral): [(Nº Óbitos em determinado período)/(Nº saídas no mesmo período)]*100

ATENDIMENTOS DA CASA DA GESTANTE, BEBÊ E PUÉRPERA

PERFIL DAS PACIENTES ATENDIDAS	JAN	FEV	MAR	ABR	MAI	JUN	JUL	AGO	SET	OUT	NOV	DEZ	TOTAL	MÉDIA
Gestantes	17	14	17	18	11								77	15
Purpera sem RN	0	2	6	7	5								20	4
Purpera com RN	1	2	4	5	5								17	3
TOTAL	18	18	27	30	21								114	23

Fonte: Casa da Gestante, Bebê e Puérpera

MUNICÍPIO DE ORIGEM	JAN	FEV	MAR	ABR	MAI	JUN	JUL	AGO	SET	OUT	NOV	DEZ	TOTAL	MÉDIA
Fortaleza	8	12	14	21	15								70	14
Regio Metropolitana	4	1	8	5	2								20	4
Interior do estado	6	5	5	4	4								24	5
Outros	0	0	0	0	0								0	0
TOTAL	18	18	27	30	21								114	23

Fonte: Casa da Gestante, Bebê e Puérpera

CLASSIFICAÇÃO GESTACIONAL	JAN	FEV	MAR	ABR	MAI	JUN	JUL	AGO	SET	OUT	NOV	DEZ	TOTAL	MÉDIA
Pré-termo	11	13	12	14	7								57	11
Termo	6	1	5	4	2								18	4
Pós-termo	0	0	0	0	2								2	0
TOTAL	17	14	17	18	11								77	15

Fonte: Casa da Gestante, Bebê e Puérpera