

ATENDIMENTOS CLÍNICOS

ATENDIMENTOS MÉDICOS E DE ENFERMAGEM	JAN	FEV	MAR	ABR	MAI	JUN	JUL	AGO	SET	OUT	NOV	DEZ	TOTAL	MÉDIA
SERVIÇO DE EMERGÊNCIA: PRONTO ATENDIMENTO OBSTÉTRICO	1.858	1.857	2.046	0	0	0	0	0	0	0	0	0	5.761	1.920
AMBULATÓRIOS - CONSULTAS MÉDICAS POR ESPECIALIDADES	3.251	3.159	3.257	0	0	0	0	0	0	0	0	0	9.667	3.222
Obstetrícia	596	595	580										1.771	590
Ginecologia	1.771	1.592	1.908										5.271	1.757
Mastologia	469	463	389										1.321	440
Outras*	415	509	380										1.304	435
ENFERMAGEM (ENFERMEIROS E ENFERMEIROS OBSTETRAS)	3.048	2.983	3.356	0	0	0	0	0	0	0	0	0	9.387	3.129
Enfermeiros - ambulatórios	1.105	1.031	1.216										3.352	1.117
Enfermeiros - na emergência	1.943	1.952	2.140										6.035	2.012
TOTAL	8.157	7.999	8.659										24.815	8.272

Fonte: AGHU

(*) As consultas do ambulatório classificadas como outras referem-se as especialidades: Anestesiologia, Cardiologia, Endocrinologia, Genética Médica, Hematologia, Hematologia E Hemoterapia, Infectologia, Neonatologia, Nutrologia, Pediatria, Psiquiatria.

ATENDIMENTOS DA EQUIPE MULTIDISCIPLINAR	JAN	FEV	MAR	ABR	MAI	JUN	JUL	AGO	SET	OUT	NOV	DEZ	TOTAL	MÉDIA
NOS AMBULATÓRIOS	482	469	488	0	0	0	0	0	0	0	0	0	1.439	480
Farmácia	0	4	4										8	3
Fisioterapia	250	216	238										704	235
Nutrição	8	6	10										24	8
Psicologia	132	164	133										429	143
Serviço Social	77	67	93										237	79
Terapia Ocupacional	15	12	10										37	12
NAS INTERNAÇÕES	14.029	9.368	10.146	0	0	0	0	0	0	0	0	0	33.543	11.181
Farmácia	0	4	4										8	3
Fisioterapia	2.292	2.160	2.604										7.056	2.352
Fonoaudiologia	957	846	813										2.616	872
Psicologia	624	538	495										1.657	552
Serviço Social	4.568	833	884										6.285	2.095
Terapia Ocupacional	745	781	686										2.212	737
Nutrição*	4.843	4.206	4.660										13.709	4.570
NA EMERGÊNCIA	650	354	368	0	0	0	0	0	0	0	0	0	1.372	457
Psicologia	74	68	49										191	64
Serviço Social	576	286	319										1.181	394
TOTAL	15.161	10.191	11.002										36.354	12.118

Fonte: AGHU; Master; Unidade Multiprofissional

* Os atendimentos de Nutrição na internação se referem as condutas nutricionais , orientações de alta, monitoramento nutricional e pareceres técnicos.

CIRURGIAS

CENTRO CIRÚRGICO	JAN	FEV	MAR	ABR	MAI	JUN	JUL	AGO	SET	OUT	NOV	DEZ	TOTAL	MÉDIA
CIRURGIAS OBSTÉTRICAS	71	51	0	0	0	0	0	0	0	0	0	0	122	41
Cerclagem	10	10	0										20	7
Curagem (deslocamento manual da placenta)	14	7	0										21	7
Curagem + Curetagem	0	0	0										0	0
Curetagem	37	24	0										61	20
Drenagem de hematoma	1	0	0										1	0
Laparotomia exploradora	6	5	0										11	4
Rafia de laceração	3	5	0										8	3
Ressutura de ferida operatória	0	0	0										0	0
Revisão de canal de parto	0	0	0										0	0
Outros	0	0	0										0	0
CIRURGIAS GINECOLÓGICAS	79	69	0	0	0	0	0	0	0	0	0	0	148	49
Bartholinctomia/Marsupialização	0	0	0										0	0
Biópsias de colo, vulva, vagina/skinning	9	4	0										13	4
Correção cirúrgica da IU - aberta	0	0	0										0	0
Correção cirúrgica da IU - laparoscópica	0	0	0										0	0
Correção cirúrgica da IU - vaginal	0	3	0										3	1
Correção cirúrgica do prolapso	0	0	0										0	0
Correção cirúrgica laparoscópica de endometriose	9	9	0										18	6
Histerectomias - abdominal	6	6	0										12	4
Histerectomias - laparoscópica	4	4	0										8	3
Histerectomias - vaginal	5	9	0										14	5
Histeroscopias - cirúrgica	8	11	0										19	6
Laparotomias	10	7	0										17	6
Laqueaduras tubárias - aberta	10	10	0										20	7
Laqueaduras tubárias - laparoscópica	0	0	0										0	0
Laqueaduras tubárias - vaginal	0	0	0										0	0
Miomectomia	1	1	0										2	1
Neovagina	0	0	0										0	0
Sling + prolapso	0	0	0										0	0
Videolaparoscopia para massas anexiais - apendicectomia	0	0	0										0	0
Videolaparoscopia para massas anexiais - cisto de ovário	1	0	0										1	0
Videolaparoscopia para massas anexiais - ectópica	0	0	0										0	0
Videolaparoscopia para massas anexiais - massa anexial	0	0	0										0	0
Outros	16	5	0										21	7

CIRURGIAS

(continuação)

CENTRO CIRÚRGICO	JAN	FEV	MAR	ABR	MAI	JUN	JUL	AGO	SET	OUT	NOV	DEZ	TOTAL	MÉDIA
CIRURGIAS DE MASTOLOGIA	23	18	0	0	0	0	0	0	0	0	0	0	41	14
Mastectomia	5	2	0										7	2
Quadrantectomia	2	1	0										3	1
Setorectomia	11	11	0										22	7
Outros	5	4	0										9	3
CIRURGIAS DOS RECÉM-NASCIDOS	5	12	0	0	0	0	0	0	0	0	0	0	17	6
Correção de gastrosquise	0	0	0										0	0
Correção de hérnia diafragmática congênita	0	0	0										0	0
Correção de mielomeningocele	0	2	0										2	1
DVP	1	0	0										1	0
Gastrostomia	0	1	0										1	0
Herniorrafia inguinal	1	0	0										1	0
Laparotomia exploradora	3	1	0										4	1
Outros	0	8	0										8	3
MEDICINA FETAL	0	0	0	0	0	0	0	0	0	0	0	0	0	0
Fetoscopia + perineoplastia	0	0	0										0	0
Transfusão fetal intrauterina	0	0	0										0	0
Tratamento cirúrgico da meningo-mielocoele	0	0	0										0	0
CIRURGIAS GERAIS	2	0	0	0	0	0	0	0	0	0	0	0	2	1
Apendicetomia	2	0											2	1
Debridamento cirúrgico	0	0	0										0	0
Debridamento de FO	0	0	0										0	0
Drenagem de hematoma	0	0	0										0	0
Laparotomia exploradora	0	0	0										0	0
Punção de AVC	0	0	0										0	0
Punção de cateter de hemodialise	0	0	0										2	1
Outros	0	0	0										0	0
													0	0
TOTAL	180	150											330	110

Fonte: Centro Cirúrgico

SERVIÇO DE APOIO DIAGNÓSTICO E TERAPÊUTICO - SADT

EXAMES	JAN	FEV	MAR	ABR	MAI	JUN	JUL	AGO	SET	OUT	NOV	DEZ	TOTAL	MÉDIA
ULTRASSONOGRÁFIAS	1.017	956	1.038	0	0	0	0	0	0	0	0	0	3.011	1.004
Ecocardiografia transtorácica	34	52	49										135	45
US de abdômem total	13	14	12										39	13
US de aparelho urinário	4	4	4										12	4
US de articulação	2	1	0										3	1
US de bolsa escrotal	0	0	0										0	0
US de tireoide	2	3	3										8	3
US doppler colorido de vasos	10	17	16										43	14
US doppler fluxo obstétrico	201	198	215										614	205
US mamária bilateral	196	135	174										505	168
US obstétrica	272	268	291										831	277
US pélvica ginecológica	32	13	9										54	18
US transfontanela	0	0	1										1	0
US transvaginal	251	251	264										766	255
BANCO DE LEITE HUMANO	4.066	2.875	2.608	0	0	0	0	0	0	0	0	0	9.549	3.183
Leite humano: exame acidez Dornic	1.719	1.245	1.152										4.116	1.372
Leite humano: exame crematócrito	1.893	1.296	1.161										4.350	1.450
Leite humano: exame microbiológico	454	334	295										1.083	361
EXAMES LABORATORIAIS E CITOPATOLÓGICOS	265	236	278	0	0	0	0	0	0	0	0	0	779	260
Bacterioscopia (GRAM)	15	4	11										30	10
Exame citopatológico de colo	238	227	256										721	240
Exame de citologia (exceto cérvico-vaginal e de mama)	0	0	0										0	0
Exame microbiológico a fresco do conteúdo cérvico-vagina	12	5	11										28	9

(continua)

SERVIÇO DE APOIO DIAGNÓSTICO E TERAPÊUTICO - SADT

(continuação)

EXAMES	JAN	FEV	MAR	ABR	MAI	JUN	JUL	AGO	SET	OUT	NOV	DEZ	TOTAL	MÉDIA
OUTROS EXAMES E PROCEDIMENTOS	392	400	464	0	0	0	0	0	0	0	0	0	1.256	419
Biópsia percutânea orientada por tomografia computadorizada	0	0	0										0	0
Biópsia/exérese de nódulo de mama	0	0	0										0	0
Biópsia/punção de vagina	1	0	1										2	1
Biópsia/punção de vulva	1	0	3										4	1
Biópsias de endométrio	6	7	10										23	8
Biópsias do colo uterino	12	11	25										48	16
Cauterização química de pequenas lesões	4	8	3										15	5
Colposcopia	91	102	109										302	101
Criocauterização/eletrocoagulação de colo de útero	0	0	2										2	1
Curativo grau I com ou sem debridamento	0	0	0										0	0
Curativo grau II com ou sem debridamento	40	32	57										129	43
Exérese de pólipos de útero	17	21	15										53	18
Histeroscopia cirúrgica	33	32	23										88	29
Histeroscopia diagnóstica	19	20	23										62	21
Punção aspirativa de mama por agulha fina	6	11	12										29	10
Punção de mama por agulha grossa (corebiopsy)	7	19	36										62	21
Tococardiografia ante-parto	155	137	145										437	146
TOTAL	5.740	4.467	4.388										14.595	4.865

Fonte: Master; Unidade de Processamento de Informação Assistencial

PARTO E NASCIMENTO

PARTOS	JAN	FEV	MAR	ABR	MAI	JUN	JUL	AGO	SET	OUT	NOV	DEZ	TOTAL	MÉDIA
Partos normais	116	105	120										341	114
Cesáreas	194	172	161										527	176
Percentual de cesáreas	62,6	62,1	57,3										61	61
TOTAL	310	277	281										868	289

Fonte: Núcleo Hospitalar de Epidemiologia

RECÉM-NASCIDOS	JAN	FEV	MAR	ABR	MAI	JUN	JUL	AGO	SET	OUT	NOV	DEZ	TOTAL	MÉDIA
Nascidos vivos	310	277	281										868	289
Natimortos	8	8	8										24	8
TOTAL DE NASCIMENTOS	318	285	289										892	297
Prematuros (Entre os nascidos vivos)	103	89	98										290	97
TAXA DE PREMATURIDADE (%)	33,2	32,1	34,9										100,2	33,4

Fonte: Núcleo Hospitalar de Epidemiologia

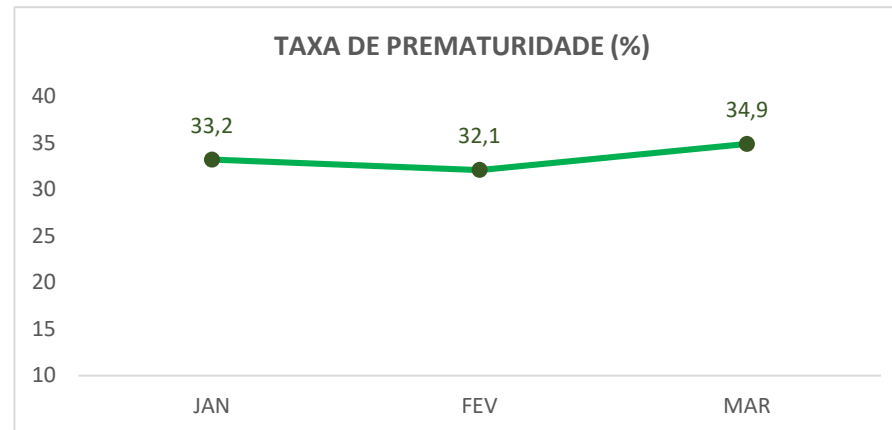
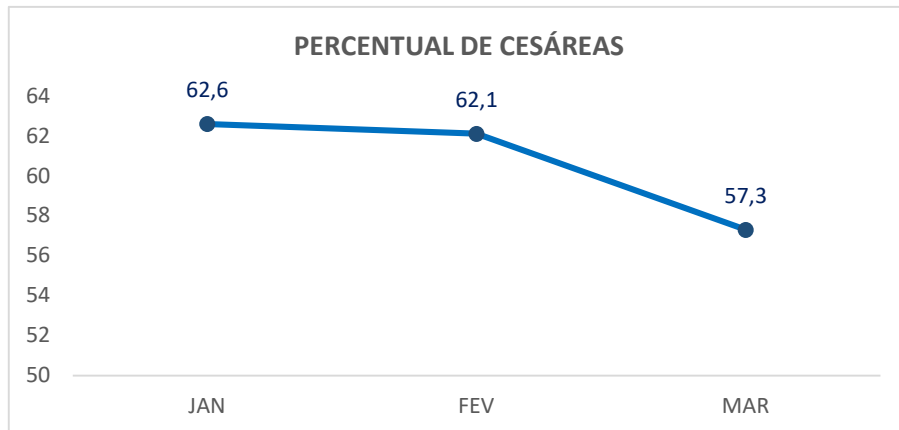

INDICADORES DE INTERNAÇÃO
LEITOS DIA

UNIDADE	LEITOS EM 31/03	SOMA DE LEITOS-DIA												TOTAL	
		JAN	FEV	MAR	ABR	MAI	JUN	JUL	AGO	SET	OUT	NOV	DEZ		
Posto 1º andar (Obstetrícia clínica)	70	2.280	2.072	2.170											6.522
Posto 2º andar (Obstetrícia cirúrgica/Ginecologia)	36	1.240	1.120	1.220											3.580
UTI Materna	5	155	140	155											450
Posto Neonatologia	56	1.736	1.568	1.736	0	0	0	0	0	0	0	0	0	0	5.040
Unidade Canguru	5	155	140	155											450
Unid. de Cuid. Intermediários 1 (UCINCO 1)	15	465	420	465											1.350
Unid. de Cuid. Intermediários 2 (UCINCO 2)	15	465	420	465											1.350
UTI Neonatal 3A	12	372	336	372											1.080
UTI Neonatal 3B	9	279	252	279											810
TOTAL	167	5.411	4.900	5.281											15.592

Fonte: AGHU

PACIENTES-DIA

UNIDADE	SOMA DE PACIENTES-DIA												TOTAL	MÉDIA	
	JAN	FEV	MAR	ABR	MAI	JUN	JUL	AGO	SET	OUT	NOV	DEZ			
Posto 1º andar (Obstetrícia clínica)	1.473	1.257	1.528											4.258	1.419
Posto 2º andar (Obstetrícia cirúrgica/Ginecologia)	763	618	664											2.045	682
UTI Materna	54	70	91											215	72
Extras*	1.187	989	987											3.163	1.054
Unidade Canguru	180	156	161											497	166
Unid. de Cuid. Intermediários 1 (UCINCO 1)	509	451	469											1.429	476
Unid. de Cuid. Intermediários 2 (UCINCO 2)	492	432	433											1.357	452
UTI Neonatal 3A	492	419	480											1.391	464
UTI Neonatal 3B	328	254	296											878	878
TOTAL	5.478	4.646	5.109											15.233	5.078

Fonte: AGHU

(*) Unidades que não compõem a Taxa de Ocupação: Alojamento 1º e 2º Andar, Centro Cirúrgico, Emergência, Centro Obstétrico e Sala de Recuperação.

INDICADORES DE INTERNAÇÃO

INTERNAÇÕES	JAN	FEV	MAR	ABR	MAI	JUN	JUL	AGO	SET	OUT	NOV	DEZ	TOTAL	MÉDIA
TOTAL	958	857	888										2.703	901

Fonte: AGHU MEAC

SAÍDAS HOSPITALARES (ALTAS)	JAN	FEV	MAR	ABR	MAI	JUN	JUL	AGO	SET	OUT	NOV	DEZ	TOTAL	MÉDIA
TOTAL	988	851	890										2.729	910

Fonte: AGHU MEAC

ÓBITOS	JAN	FEV	MAR	ABR	MAI	JUN	JUL	AGO	SET	OUT	NOV	DEZ	TOTAL	MÉDIA
ÓBITOS ADULTOS	1	0	1	0	0	0	0	0	0	0	0	0	2	1
Maternos	1	0	0										1	0
Não maternos	0	0	1										1	0
ÓBITOS INFANTIS	12	14	14	0	0	0	0	0	0	0	0	0	40	13
TOTAL	13	14	15										42	14

Fonte: Núcleo Hospitalar de Epidemiologia

INDICADORES HOSPITALARES
TAXA DE OCUPAÇÃO

UNIDADE	JAN	FEV	MAR	ABR	MAI	JUN	JUL	AGO	SET	OUT	NOV	DEZ	TOTAL
Posto 1º andar (Obstetrícia clínica)	64,6%	60,7%	70,4%										65,3%
Posto 2º andar (Obstetrícia cirúrgica/Ginecologia)	61,5%	55,2%	54,4%										57,1%
UTI Materna	34,8%	50,0%	58,7%										47,8%
Unidade Canguru	116,1%	111,4%	103,9%										110,4%
Unid. de Cuid. Intermediários 1 (UCINCO 1)	109,5%	107,4%	100,9%										105,9%
Unid. de Cuid. Intermediários 2 (UCINCO 2)	105,8%	102,9%	93,1%										110,4%
UTI Neonatal 3A	132,3%	124,7%	129,0%										108,4%
UTI Neonatal 3B	117,6%	100,8%	106,1%										97,7%
TOTAL	79,3%	74,6%	78,1%										77,4%

Fonte: AGHU

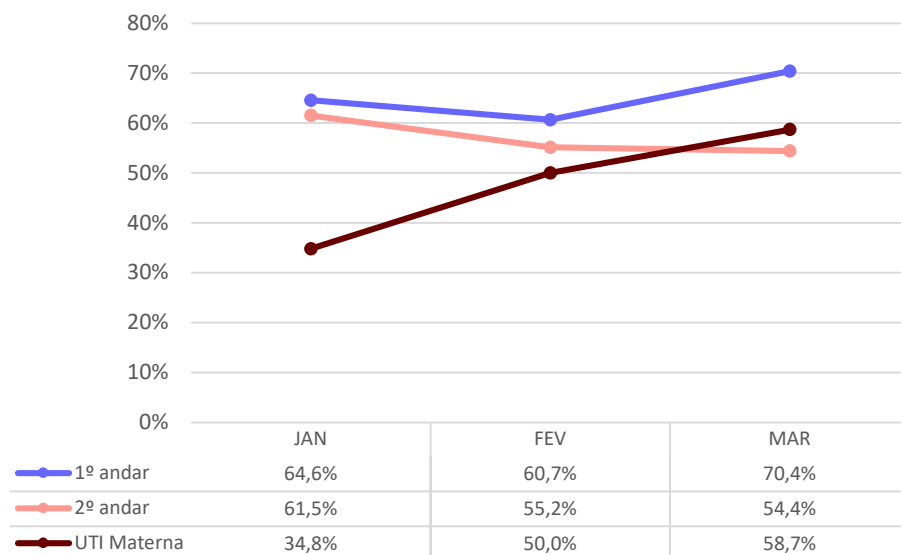
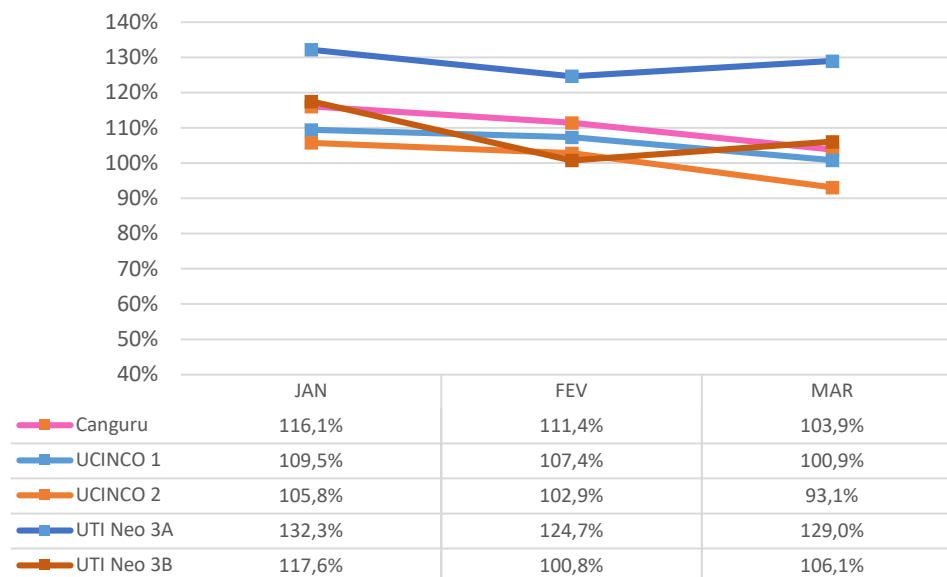
TAXA DE OCUPAÇÃO (ADULTOS)

TAXA DE OCUPAÇÃO (NEONATOLOGIA)

INDICADORES HOSPITALARES
MÉDIA DE PERMANÊNCIA

UNIDADE	JAN	FEV	MAR	ABR	MAI	JUN	JUL	AGO	SET	OUT	NOV	DEZ	TOTAL
Posto 1º andar (Obstetrícia clínica)	3,3	3,4	3,8										3,5
Posto 2º andar (Obstetrícia cirúrgica/Ginecologia)	1,9	1,8	2,0										1,9
UTI Materna	1,5	1,6	2,6										1,9
Unidade Canguru	12,0	11,1	14,6										12,4
Unid. de Cuid. Intermediários 1 (UCINCO 1)	11,6	10,3	8,2										9,9
Unid. de Cuid. Intermediários 2 (UCINCO 2)	8,3	7,4	8,0										7,9
UTI Neonatal 3A	17,6	10,7	12,3										13,1
UTI Neonatal 3B	10,9	8,8	14,1										11,0
TOTAL	5,5	5,5	5,7										5,6

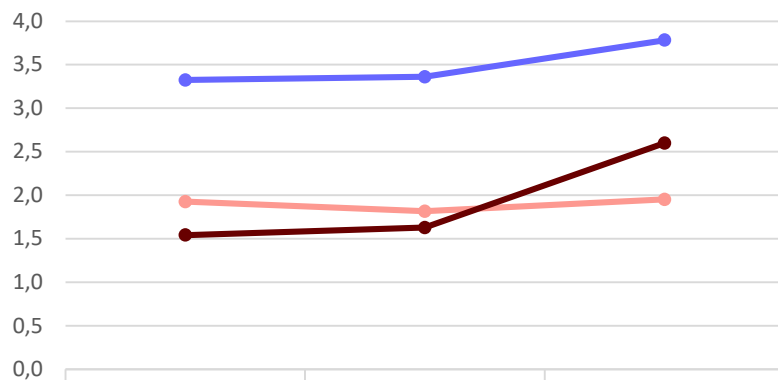
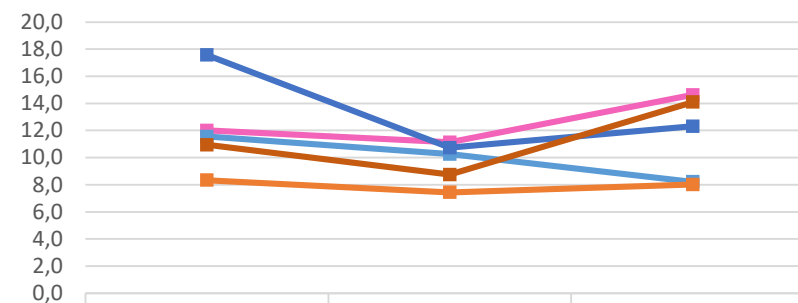
Fonte: AGHU

MÉDIA DE PERMANÊNCIA (ADULTOS)

MÉDIA DE PERMANÊNCIA (NEONATOLOGIA)

	JAN	FEV	MAR
Canguru	12,0	11,1	14,6
UCINCO 1	11,6	10,3	8,2
UCINCO 2	8,3	7,4	8,0
UTI Neo 3A	17,6	10,7	12,3
UTI Neo 3B	10,9	8,8	14,1

DEMAIS INDICADORES	JAN	FEV	MAR	ABR	MAI	JUN	JUL	AGO	SET	OUT	NOV	DEZ	TOTAL
Índice de intervalo de substituição	1,4	1,9	1,6										1,6
Índice de renovação (giro)	5,7	4,9	5,2										15,8
Aproveitamento das salas de cirurgias (média/dia)	6,0	5,8											3,9
Taxa de suspensão de cirurgias (%)	5,4	5,9											5,7
Taxa de mortalidade institucional (%)	0,8	0,9	0,9										1,0
Taxa de mortalidade hospitalar (geral) (%)	1,3	1,6	1,7										1,5

Fonte: AGHU; Núcleo de Vigilância Epidemiológica; Centro Cirúrgico

Notas:

Taxa de ocupação hospitalar (TOH): (número de pacientes-dia x 100) / (número de leitos-dia)

Média de permanência: (número de pacientes-dia em determinado período) / (número de saídas no mesmo período)

Índice de intervalo de substituição (IS): (% de desocupação x média de permanência em dias)/(% de ocupação)

Índice de renovação (giro): (Nº saídas num determinado período)/(Nº leitos no mesmo período)

Aproveitamento das salas cirúrgicas (média/dia): (Nº de cirurgias SUS)/(soma do número de salas cirúrgicas disponíveis a cada dia do período analisado)

Taxa de suspensão de cirurgias: [(Nº de cirurgias suspensas)/(Nº de cirurgias agendadas)]*100

Taxa de Mortalidade Institucional: [(Nº de óbitos com mais de 24 h em determinado período)/(Nº de saídas no mesmo período)]*100

Taxa de Mortalidade Hospitalar (Geral): [(Nº Óbitos em determinado período)/(Nº saídas no mesmo período)]*100

ATENDIMENTOS DA CASA DA GESTANTE, BEBÊ E PUÉRPERA

PERFIL DAS PACIENTES ATENDIDAS	JAN	FEV	MAR	ABR	MAI	JUN	JUL	AGO	SET	OUT	NOV	DEZ	TOTAL	MÉDIA
Gestantes	17	14	17										48	16
Purpera sem RN	0	2	6										8	3
Purpera com RN	1	2	4										7	2
TOTAL	18	18	27										63	21

Fonte: Casa da Gestante, Bebê e Puérpera

MUNICÍPIO DE ORIGEM	JAN	FEV	MAR	ABR	MAI	JUN	JUL	AGO	SET	OUT	NOV	DEZ	TOTAL	MÉDIA
Fortaleza	8	12	14										34	11
Regio Metropolitana	4	1	8										13	4
Interior do estado	6	5	5										16	5
Outros	0	0	0										0	0
TOTAL	18	18	27										63	21

Fonte: Casa da Gestante, Bebê e Puérpera

CLASSIFICAÇÃO GESTACIONAL	JAN	FEV	MAR	ABR	MAI	JUN	JUL	AGO	SET	OUT	NOV	DEZ	TOTAL	MÉDIA
Pré-termo	11	13	12										36	12
Termo	6	1	5										12	4
Pós-termo	0	0	0										0	0
TOTAL	17	14	17										48	16

Fonte: Casa da Gestante, Bebê e Puérpera