

PRODUÇÃO ASSISTENCIAL - 2021

ATENDIMENTOS CLÍNICOS

ATENDIMENTOS MÉDICOS E DE ENFERMAGEM	JAN	FEV	MAR	ABR	MAI	JUN	JUL	AGO	SET	OUT	NOV	DEZ	TOTAL	MÉDIA
SERVIÇO DE EMERGÊNCIA - PRONTO ATENDIMENTO OBSTÉTRICO	1.629	1.599	1.720	1.782	1.952	1.585	1.848	1.963	1.965	1.839	1.432	1.677	20.991	1.749,3
AMBULATÓRIOS - CONSULTAS MÉDICAS POR ESPECIALIDADES	3.241	3.466	3.109	2.416	3.054	3.186	3.212	3.594	3.647	3.229	3.274	3.025	38.453	3.204,4
Obstetria	618	616	720	691	705	729	660	734	720	635	592	500	7.920	660,0
Ginecologia	1.603	1.752	1.351	908	1.137	1.372	1.586	1.862	1.879	1.602	1.701	1.644	18.397	1.533,1
Mastologia	510	469	527	324	578	440	411	569	561	546	537	457	5.929	494,1
Outras*	510	629	511	493	634	645	555	429	487	446	444	424	6.207	517,3
ENFERMAGEM (ENFERMEIROS E ENFERMEIROS OBSTETRAS)	2.763	2.888	3.304	2.919	3.436	3.103	3.271	3.309	3.393	3.277	2.687	2.943	37.293	3.107,8
TOTAL	7.633	7.953	8.133	7.117	8.442	7.874	8.331	8.866	9.005	8.345	7.393	7.645	96.737	8.061,4

Fonte: Sistema Master e AGHU, 2021.

* As consultas do ambulatório classificadas como outras referem-se as especialidades: pediatria, endocrinologia, anesthesiologia, cardiologia, infectologia, psiquiatria, genética médica, hematologia, nutrologia, neonatologia e coloproctologia.

ATENDIMENTOS DA EQUIPE INTERDISCIPLINAR	JAN	FEV	MAR	ABR	MAI	JUN	JUL	AGO	SET	OUT	NOV	DEZ	TOTAL	MÉDIA
NOS AMBULATÓRIOS	422	328	383	288	376	468	364	442	485	426	332	474	4.788	399,0
Fisioterapia	271	187	177	168	211	267	225	223	288	251	158	241	2.667	222,3
Terapia Ocupacional	8	18	19	4	13	25	19	13	19	5	20	13	176	14,7
Psicologia	91	46	91	43	65	69	39	122	114	103	97	124	1.004	83,7
Serviço Social	52	42	57	38	49	69	71	84	59	56	44	89	710	59,2
Nutrição	0	0	0	0	0	0	0	0	5	11	13	7	36	3,0
Farmácia	0	35	39	35	38	38	10	0	0	0	0	0	195	16,3
NAS INTERNAÇÕES	11.545	11.354	12.918	12.186	13.736	13.781	12.647	13.928	13.296	12.740	12.993	12.074	153.198	12.766,5
Farmácia	204	112	35	53	117	116	100	77	83	110	43	37	1.087	90,6
Fisioterapia	2.459	2.795	3.078	2.969	2.995	3.575	3.269	3.603	2.919	3.167	3.472	2.986	37.287	3.107,3
Fonoaudiologia	719	725	807	748	907	794	779	781	792	664	657	629	9.002	750,2
Psicologia	644	597	710	396	400	466	521	630	583	524	547	699	6.717	559,8
Serviço Social	2.659	2.769	3.224	2.916	3.725	3.664	2.668	3.119	3.230	2.828	3.103	2.730	36.635	3.052,9
Terapia Ocupacional	583	614	639	695	690	718	869	624	791	633	712	668	8.236	686,3
Nutrição*	4.277	3.742	4.425	4.409	4.902	4.448	4.441	5.094	4.898	4.814	4.459	4.325	54.234	4.519,5
NA EMERGÊNCIA	366	421	598	594	627	667	662	567	481	411	117	334	5.845	487,1
Psicologia	49	27	33	47	30	36	35	29	57	19	16	48	426	35,5
Serviço Social	317	394	565	547	597	631	627	538	424	392	101	286	5.419	451,6
TOTAL	12.333	12.103	13.899	13.068	14.739	14.916	13.673	14.937	14.262	13.577	13.442	12.882	163.831	13.652,6

Fonte: Sistema AGHU/Sistema Master/Serviços Equipe Interdisciplinar, 2021.

* Os atendimentos de Nutrição na internação se referem as condutas nutricionais , orientações de alta, monitoramento nutricional e pareceres técnicos.

ATENDIMENTOS CENTRO CIRÚRGICO - 2021

CIRURGIAS - CENTRO CIRÚRGICO	JAN	FEV	MAR	ABR	MAI	JUN	JUL	AGO	SET	OUT	NOV	DEZ	TOTAL	MÉDIA
CIRURGIAS OBSTÉTRICAS	63	65	66	60	57	59	52	51	66	67	47	47	700	58,3
Cerclagem	5	7	3	1	2	5	5	5	7	5	1	2	48	4,0
Curagem (deslocamento manual da placenta)	12	12	9	12	10	7	12	8	14	11	8	6	121	10,1
Curetagem	29	25	34	27	26	30	22	22	24	39	26	23	327	27,3
Curagem + Curetagem	4	4	3	3	1	0	1	4	3	0	1	5	29	2,4
Drenagem de hematoma	0	0	0	0	0	0	0	0	0	0	0	0	0	0,0
Rafia de laceração	0	4	6	0	5	2	3	4	5	4	2	5	40	3,3
Ressutura de ferida operatória	0	1	0	0	0	0	0	0	0	0	0	0	1	0,1
Revisão de canal de parto	1	1	1	4	0	3	0	0	1	0	1	0	12	1,0
Laparotomia exploradora	9	11	10	11	11	12	8	7	11	8	7	4	109	9,1
Outros	3	0	0	2	2	0	1	1	1	0	1	2	13	1,1

Fonte: Centro Cirúrgico, 2021.

CIRURGIAS - CENTRO CIRÚRGICO	JAN	FEV	MAR	ABR	MAI	JUN	JUL	AGO	SET	OUT	NOV	DEZ	TOTAL	MÉDIA
CIRURGIAS GINECOLÓGICAS	57	60	41	39	55	73	76	96	78	77	82	70	804	67,0
Bartholinetomia/Marsupialização	0	0	0	0	1	0	0	0	0	0	1	0	2	0,2
Biópsias de colo, vulva, vaginal/skinning	5	5	0	1	0	9	3	5	3	3	4	3	41	3,4
Correção cirúrgica da IU - aberta	0	0	0	0	0	0	0	0	0	0	0	0	0	0,0
Correção cirúrgica da IU - laparoscópica	0	0	0	0	0	0	0	3	0	0	0	0	3	0,3
Correção cirúrgica da IU - vaginal	1	1	0	0	0	1	3	0	1	0	1	0	8	0,7
Correção cirúrgica do prolapso	3	6	0	0	0	1	2	5	5	10	1	5	38	3,2
Correção cirúrgica laparoscópica de endometriose	2	0	0	0	0	3	1	5	3	2	5	1	22	1,8
Histerectomias - abdominal	6	6	7	10	13	13	10	3	5	9	11	10	103	8,6
Histerectomias - laparoscópica	7	6	7	3	5	3	11	10	7	3	8	7	77	6,4
Histerectomias - vaginal	3	3	5	4	4	5	7	12	18	10	12	2	85	7,1
Histeroscopias - cirúrgica	16	16	10	8	15	17	14	16	22	14	18	20	186	15,5
Laparotomias	1	3	2	3	2	2	2	1	0	3	2	1	22	1,8
Laqueaduras tubárias - aberta	1	0	0	0	0	2	0	0	0	1	0	0	4	0,3
Laqueaduras tubárias - laparoscópica	0	0	0	0	0	0	0	4	0	1	0	2	7	0,6
Laqueaduras tubárias - vaginal	0	0	0	0	0	0	0	0	0	0	0	0	0	0,0
Neovaginas	1	0	0	0	0	0	0	2	0	0	0	0	3	0,3
Sling + prolapso	4	2	0	0	0	0	9	14	2	5	12	5	53	4,4
Miomectomia	3	4	2	3	3	3	5	3	1	4	2	1	34	2,8
Videolaparoscopia para massas anexiais - cisto de ovário	0	1	2	4	1	4	3	5	2	1	0	2	25	2,1
Videolaparoscopia para massas anexiais - ectópica	0	0	0	0	0	1	0	0	0	0	0	0	1	0,1
Videolaparoscopia para massas anexiais - massa anexial	0	3	1	0	2	4	0	1	1	3	1	1	17	1,4
Videolaparoscopia para massas anexiais - apendicectomia	0	0	0	0	0	0	0	0	0	0	0	0	0	0,0
Outros	4	4	5	3	9	5	6	7	8	8	4	10	73	6,1

**EMPRESA BRASILEIRA DE SERVIÇOS HOSPITALARES
MATERNIDADE-ESCOLA ASSIS CHATEAUBRIAND
GERÊNCIA DE ATENÇÃO À SAÚDE**

CIRURGIAS DE MASTOLOGIA	27	23	16	14	22	16	25	29	23	29	23	37	284	23,7
Mastectomia	3	6	4	4	7	8	7	9	10	7	9	5	79	6,6
Quadrantectomia	3	7	8	5	9	1	4	5	5	6	6	6	65	5,4
Setorectomia	17	8	1	1	5	4	9	9	6	12	6	25	103	8,6
Outros	4	2	3	4	1	3	5	6	2	4	2	1	37	3,1
CIRURGIAS DOS RECÉM-NASCIDOS	4	9	10	12	11	8	18	10	13	9	9	4	117	9,8
Correção de gastrosquise	0	0	1	0	0	1	1	0	0	0	0	0	3	0,3
Correção de hérnia diafragmática congênita	0	0	0	0	0	0	1	0	0	0	0	0	1	0,1
Correção de mielomeningocele	0	0	0	0	0	1	1	1	0	0	0	0	3	0,3
DVP	0	0	0	2	1	0	0	3	3	2	1	0	12	1,0
Gastrostomia	1	0	0	1	0	0	0	1	0	0	2	1	6	0,5
Herniorrafia inguinal	0	0	2	0	1	0	0	0	1	0	0	1	5	0,4
Laparotomia exploradora	1	5	2	3	1	3	7	4	2	4	3	0	35	2,9
Outros	2	4	5	6	8	3	8	1	7	3	3	2	52	4,3
CIRURGIAS GERAIS	3	1	1	4	5	3	8	5	2	4	5	4	45	3,8
Laparotomia exploradora	0	0	0	0	1	1	3	2	0	0	1	0	8	0,7
Punção de cateter de hemodialise	0	0	0	0	1	0	0	1	0	0	0	0	2	0,2
Debridamento cirúrgico	0	0	0	0	0	0	0	0	0	0	0	0	0	0,0
Debridamento de FO	1	0	0	0	0	0	0	0	0	0	0	0	1	0,1
Drenagem de hematoma	0	0	0	1	0	0	0	0	0	0	1	0	2	0,2
Apendicetomia	0	0	0	0	1	0	2	0	0	0	0	0	3	0,3
Acesso venoso central	1	0	0	2	0	0	1	1	0	0	1	0	6	0,5
Outros	1	1	1	1	2	2	2	1	2	4	2	4	23	1,9
TOTAL	154	158	134	129	150	159	179	191	182	186	166	162	1.950	162,5

Fonte: Centro Cirúrgico, 2021.

**EMPRESA BRASILEIRA DE SERVIÇOS HOSPITALARES
MATERNIDADE-ESCOLA ASSIS CHATEAUBRIAND
GERÊNCIA DE ATENÇÃO À SAÚDE**

ATENDIMENTOS CIRÚRGICOS DA EMERGÊNCIA

CIRURGIAS - EMERGÊNCIA	JAN	FEV	MAR	ABR	MAI	JUN	JUL	AGO	SET	OUT	NOV	DEZ	TOTAL	MÉDIA
OBSTÉTRICAS	0	0	0	0	0	0	0	0	0	0	0	0	0	0,0
Curetagem por mola hidatiforme	0	0	0	0	0	0	0	0	0	0	0	0	0	0,0
Curetagem pós-aborto	0	0	0	0	0	0	0	0	0	0	0	0	0	0,0
GINECOLÓGICAS	0	0	0	0	0	0	0	0	0	0	0	0	0	0,0
Curetagem semiótica c/ ou s/ dilatação do colo	0	0	0	0	0	0	0	0	0	0	0	0	0	0,0
DRENAGENS	0	0	0	0	0	0	0	0	0	0	0	0	0	0,0
Abcesso mamário	0	0	0	0	0	0	0	0	0	0	0	0	0	0,0
Bartholinite	0	0	0	0	0	0	0	0	0	0	0	0	0	0,0
TOTAL	0	0	0	0	0	0	0	0	0	0	0	0	0	0,0

Fonte: Emergência, 2021.

Obs: Como medida de enfrentamento a pandemia de Covid-19, as cirurgias passaram a ser realizadas somente no Centro Cirúrgico.

SERVIÇO DE APOIO DIAGNÓSTICO E TERAPÊUTICO - SADT

	JAN	FEV	MAR	ABR	MAI	JUN	JUL	AGO	SET	OUT	NOV	DEZ	TOTAL	MÉDIA
ULTRASSONOGRÁFIAS	1.242	1.215	1.174	771	1.041	1.270	1.601	1.600	1.431	1.291	1.200	1.115	14.951	1.245,9
Ecocardiografia transtorácica	27	39	56	41	36	46	35	50	52	41	45	47	515	42,9
US de abdômem total	101	92	62	19	20	68	122	109	87	93	83	57	913	76,1
US de aparelho urinário	4	5	6	4	5	3	5	5	3	2	5	3	50	4,2
US de articulação	1	0	3	6	5	11	22	11	6	4	7	12	88	7,3
US de bolsa escrotal	0	0	0	0	0	1	3	0	0	0	0	0	4	0,3
US doppler colorido de vasos	83	96	56	6	16	54	111	92	82	94	74	57	821	68,4
US doppler fluxo obstétrico	122	113	160	145	203	171	188	169	173	147	126	135	1.852	154,3
US mamária bilateral	221	235	180	131	205	238	277	266	235	214	190	173	2.565	213,8
US obstétrica	269	255	350	285	335	316	337	340	314	256	270	246	3.573	297,8
US pélvica ginecológica	19	12	8	3	7	15	19	12	18	18	14	18	163	13,6
US transfontanela	1	0	2	3	4	7	5	3	2	1	4	5	37	3,1
US transvaginal	386	359	281	125	202	333	469	523	437	406	368	349	4.238	353,2
US de tireoide	8	9	10	3	3	7	8	20	22	15	14	13	132	11,0

**EMPRESA BRASILEIRA DE SERVIÇOS HOSPITALARES
MATERNIDADE-ESCOLA ASSIS CHATEAUBRIAND
GERÊNCIA DE ATENÇÃO À SAÚDE**

BANCO DE LEITE HUMANO	2.803	3.075	4.868	5.822	5.299	5.550	4.842	5.400	6.246	4.813	4.664	5.742	59.124	4.927,0
Leite humano: exame acidez Dornic	1.284	1.362	2.214	2.616	2.334	2.406	2.076	2.397	2.772	2.199	2.118	2.763	26.541	2.211,8
Leite humano: exame crematócrito	1.188	1.305	2.022	2.469	2.259	2.394	2.094	2.322	2.652	2.016	1.947	2.505	25.173	2.097,8
Leite humano: exame microbiológico	331	408	632	737	706	750	672	681	822	598	599	474	7.410	617,5
EXAMES LABORATORIAIS E CITOPATOLÓGICOS	369	384	139	196	311	250	433	207	431	165	480	358	3.723	310,3
Bacterioscopia (GRAM)	8	4	4	6	1	11	9	7	5	9	8	15	87	7,3
Exame citopatológico de colo	351	377	133	188	307	233	415	180	414	145	456	324	3.523	293,6
Exame de citologia (exceto cérvico-vaginal e de mama)	0	0	0	0	0	0	3	13	7	0	8	8	39	3,3
Exame microbiológico a fresco do conteúdo cérvico-vaginal	10	3	2	2	3	6	6	7	5	11	8	11	74	6,2
OUTROS EXAMES E PROCEDIMENTOS	468	335	210	201	257	254	379	342	323	323	171	343	3.606	300,5
Biópsia percutânea orientada por tomografia computadorizada	0	0	0	0	0	0	0	0	21	22	0	0	43	3,6
Biópsia/exérese de nódulo de mama	2	0	0	0	0	0	0	3	0	0	0	0	5	0,4
Biópsia/punção de vagina	5	1	1	0	0	3	3	1	2	1	0	2	19	1,6
Biópsia/punção de vulva	0	1	1	1	0	2	0	1	2	0	0	2	10	0,8
Biópsias do colo uterino	19	16	11	7	4	12	21	9	18	4	0	20	141	11,8
Biópsias de endométrio	13	24	20	29	41	37	26	32	23	21	19	22	307	25,6
Cauterização química de pequenas lesões	5	4	3	0	0	7	3	6	8	5	4	10	55	4,6
Colposcopia	94	74	27	11	24	57	89	59	52	42	36	102	667	55,6
Criocauterização/eletrocoagulação de colo de útero	3	2	0	0	0	0	1	3	4	2	1	2	18	1,5
Curativo grau I com ou sem debridamento	0	0	0	0	0	0	0	0	0	0	0	0	0	0,0
Curativo grau II com ou sem debridamento	24	27	13	9	19	19	30	10	19	22	14	25	231	19,3
Exérese de pólipos de útero	10	13	11	13	20	7	17	21	14	19	7	16	168	14,0
Histeroscopia diagnóstica	18	14	29	6	16	14	23	33	29	37	13	28	260	21,7
Histeroscopia cirúrgica	23	30	33	55	69	41	25	33	21	26	13	17	386	32,2
Punção aspirativa de mama por agulha fina	22	24	13	17	15	9	15	5	0	2	2	1	125	10,4
Punção de mama por agulha grossa (corebiopsy)	33	30	36	41	37	21	22	8	2	0	3	1	234	19,5
Tocardiografia ante-parto	197	75	12	12	12	25	104	118	108	120	59	95	937	78,1
TOTAL	4.882	5.009	6.391	6.990	6.908	7.324	7.255	7.549	8.431	6.592	6.515	7.558	81.404	6.783,7

Fonte: Sistema Master, 2021.

**EMPRESA BRASILEIRA DE SERVIÇOS HOSPITALARES
MATERNIDADE-ESCOLA ASSIS CHATEAUBRIAND
GERÊNCIA DE ATENÇÃO À SAÚDE**

PARTO E NASCIMENTO

PARTOS	JAN	FEV	MAR	ABR	MAI	JUN	JUL	AGO	SET	OUT	NOV	DEZ	TOTAL	MÉDIA
Cesáreas	242	237	312	279	310	265	294	277	291	270	203	232	3.212	268
Partos normais	141	152	194	186	227	187	178	189	168	167	119	150	2.058	172
Percentual de cesáreas	63,2%	60,9%	61,7%	60,0%	57,7%	58,6%	62,3%	59,4%	63,4%	61,8%	63,0%	60,7%	60,9%	61,1%
TOTAL	383	389	506	465	537	452	472	466	459	437	322	382	5270	439

Fonte: Núcleo de Vigilância Epidemiológica (NUVE), 2021.

RECÉM-NASCIDOS	JAN	FEV	MAR	ABR	MAI	JUN	JUL	AGO	SET	OUT	NOV	DEZ	TOTAL	MÉDIA
Nascidos vivos	383	388	517	470	535	447	468	464	455	436	326	378	5.267	438,9
Natimortos	10	14	5	8	11	10	13	11	18	7	7	10	124	10,3
TOTAL DE NASCIMENTOS	393	402	522	478	546	457	481	475	473	443	333	388	5.391	449,3
Prematuros (Entre os nascidos vivos)	79	86	114	87	100	72	83	110	114	90	81	84	1100	91,7
TAXA DE PREMATURIDADE (%)	20,6	22,2	22,1	18,5	18,7	16,1	17,7	23,7	25,1	20,6	24,8	22,2	20,9	-

Fonte: Núcleo de Vigilância Epidemiológica (NUVE), 2021.

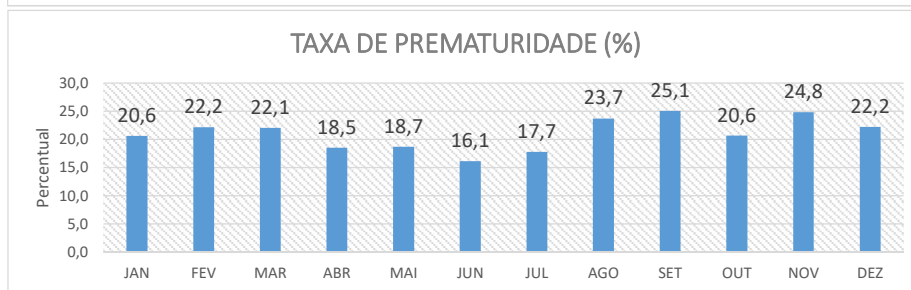
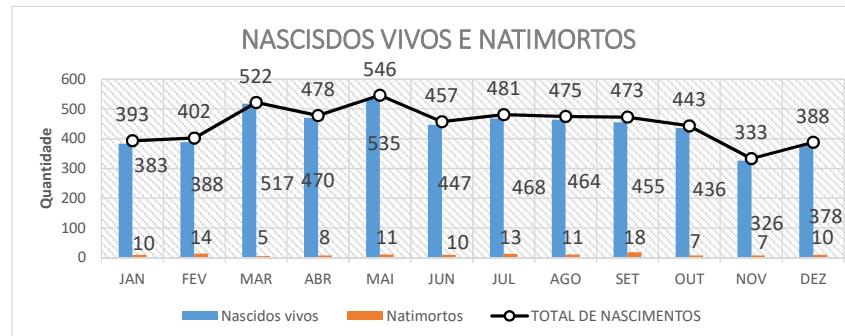
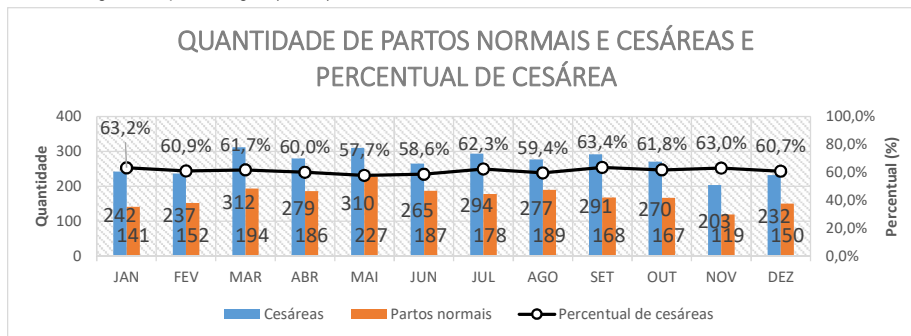

**EMPRESA BRASILEIRA DE SERVIÇOS HOSPITALARES
MATERNIDADE-ESCOLA ASSIS CHATEAUBRIAND
GERÊNCIA DE ATENÇÃO À SAÚDE**

INTERNAÇÕES

LEITO-DIA

UNIDADES/ESPECIALIDADES	Nº de leitos	JAN	FEV	MAR	ABR	MAI	JUN	JUL	AGO	SET	OUT	NOV	DEZ	TOTAL	MÉDIA
Posto 1º andar (Obstetrícia clínica)	73	2.263	2.044	2.263	2.190	2.199	2.160	2.232	2.250	2.286	2.480	2.400	2.480	27.247	2.270,6
Posto 2º andar (Obstetrícia cirúrgica/Ginecologi)	40	1.240	1.120	1.240	1.200	1.240	1.200	1.240	1.240	1.200	1.240	1.200	1.240	14.600	1.216,7
UTI Materna	5	155	140	155	150	155	150	155	155	150	155	150	155	1.825	152,1
Posto Neonatologia	56	1.736	1.568	1.736	1.680	1.736	1.680	1.736	1.736	1.680	1.736	1.680	1.736	20.440	1.703,3
Unid. de Cuid. Intermediários Canguru (UCINCA)	5	155	140	155	150	155	150	155	155	150	155	150	155	1.825	152,1
Unid. de Cuid. Intermediários Convencional (UCIN)	30	930	840	930	900	930	900	930	930	900	930	900	930	10.950	912,5
Unid. de Tratamento Intensivo Neonatal	21	651	588	651	630	651	630	651	651	630	651	630	651	7.665	638,8
TOTAL	174	5.394	4.872	5.394	5.220	5.330	5.190	5.363	5.381	5.316	5.611	5.430	5.611	64.112	5.342,7

Fonte: Sistema AGHU/Núcleo Interno de Regulação - Setor de Regulação e Avaliação em Saúde, 2021.

Obs.: Dia 18 de maio foram bloqueados 6 leitos para reforma de uma enfermaria:116-2, 116-3, 116-4, 116-5, 116-6, 116-7. O Desbloqueio aconteceu no dia 28 de maio. O leito 116-5 permanece bloqueado.

Obs.: A partir do dia 23 de agosto o número de leitos do Posto 1 andar foi alterado de 72 para 74 leitos.

PACIENTE DIA

UNIDADES/ESPECIALIDADES	JAN	FEV	MAR	ABR	MAI	JUN	JUL	AGO	SET	OUT	NOV	DEZ	TOTAL	MÉDIA
Posto 1º andar (Obstetrícia clínica)	1.509	1.496	1.597	1.562	1.790	1.697	1.747	1.892	1.782	1.854	1.499	1.674	20.099	1.674,9
Posto 2º andar (Obstetrícia cirúrgica/Ginecologia)	843	718	819	879	1.047	1.001	970	999	983	891	819	921	10.890	907,5
UTI Materna	50	75	94	68	101	125	103	133	95	117	83	68	1.112	92,7
Extras*	1.311	1.280	1.561	1.534	1.593	1.625	1.493	1.617	1.488	1.535	1.200	1.295	17.532	1.461,0
Unid. de Cuid. Intermediários Canguru (UCINCA)	183	135	162	166	173	138	145	143	153	145	149	137	1.829	152,4
Unid. de Cuid. Intermediários Convencional (UCINCO)	962	761	1.080	965	1.117	918	927	977	1.001	1.048	961	909	11.626	968,8
Unid. de Tratamento Intensivo Neonatal	662	674	864	842	763	731	831	810	753	821	847	685	9.283	773,6
TOTAL	5.520	5.139	6.177	6.016	6.584	6.235	6.216	6.571	6.255	6.411	5.558	5.689	72.371	6.030,9

Fonte: Sistema AGHU, 2021. Dados sujeitos a alterações.

Obs.: Unidades Extras*: Alojamento 1º e 2º Andar; Centro Cirúrgico; Emergência; Sala de Parto e Sala de Recuperação.

**EMPRESA BRASILEIRA DE SERVIÇOS HOSPITALARES
MATERNIDADE-ESCOLA ASSIS CHATEAUBRIAND
GERÊNCIA DE ATENÇÃO À SAÚDE**

INTERNAÇÕES	JAN	FEV	MAR	ABR	MAI	JUN	JUL	AGO	SET	OUT	NOV	DEZ	TOTAL	MÉDIA
TOTAL	987	1.003	1.195	1.095	1.245	1.098	1.167	1.222	1.161	1.118	883	1.030	13.204	1.100,3

Fonte: Sistema AGHU/Setor de Regulação e Avaliação em Saúde(MEAC), 2021.

ALTAS	JAN	FEV	MAR	ABR	MAI	JUN	JUL	AGO	SET	OUT	NOV	DEZ	TOTAL	MÉDIA
TOTAL	980	990	1.177	1.116	1.197	1.126	1.179	1.195	1.175	1.098	944	1.020	13.197	1.099,8

Fonte: Sistema AGHU, 2021.

ÓBITOS	JAN	FEV	MAR	ABR	MAI	JUN	JUL	AGO	SET	OUT	NOV	DEZ	TOTAL	MÉDIA
ÓBITOS ADULTOS	1	2	0	0	0	3	0	2	1	0	0	0	9	0,8
Maternos	1	1	0	0	0	2	0	1	1	0	0	0	6	0,5
Não maternos	0	1	0	0	0	1	0	1	0	0	0	0	3	0,3
ÓBITOS INFANTIS	17	17	9	8	10	7	14	10	12	9	3	9	125	10,4
TOTAL	18	19	9	8	10	10	14	12	13	9	3	9	134	11,2

Fonte: Núcleo de Vigilância Epidemiológica (NUVE), 2021.

Dados sujeitos a alterações.

**EMPRESA BRASILEIRA DE SERVIÇOS HOSPITALARES
MATERNIDADE-ESCOLA ASSIS CHATEAUBRIAND
GERÊNCIA DE ATENÇÃO À SAÚDE**

INDICADORES HOSPITALARES

TAXA DE OCUPAÇÃO HOSPITALAR (TOH)

UNIDADES/ESPECIALIDADES	JAN	FEV	MAR	ABR	MAI	JUN	JUL	AGO	SET	OUT	NOV	DEZ	TOTAL
Posto 1º andar	66,7	73,2	70,6	71,3	81,4	78,6	78,3	84,1	78,0	74,8	62,5	67,5	73,8
Posto 2º andar	68,0	64,1	66,0	73,3	84,4	83,4	78,2	80,6	81,9	71,9	68,3	74,3	74,6
UTI Materna	32,3	53,6	60,6	45,3	65,2	83,3	66,5	85,8	63,3	75,5	55,3	43,9	60,9
UCINCA	118,1	96,4	104,5	110,7	111,6	92,0	93,5	92,3	102,0	93,5	99,3	88,4	100,2
UCINCO	103,4	90,6	116,1	107,2	120,1	102,0	99,7	105,1	111,2	112,7	106,8	97,7	106,2
UTI Neonatal	101,7	114,6	132,7	133,7	117,2	116,0	127,6	124,4	119,5	126,1	134,4	105,2	121,1
TAXA DE OCUPAÇÃO HOSPITALAR (%)	78,0	79,2	85,6	85,9	93,6	88,8	88,1	92,1	89,7	86,9	80,3	78,3	85,5

Fonte: Sistema Master/UTI Materna/Setor de Regulação e Avaliação em Saúde (MEAC), 2021.

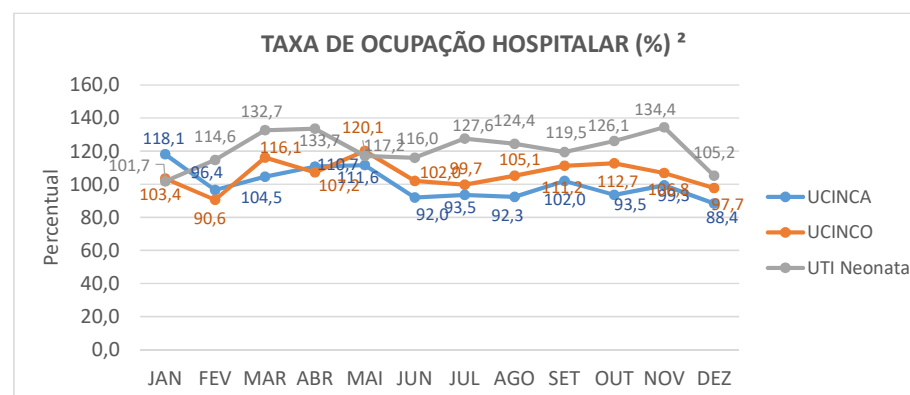
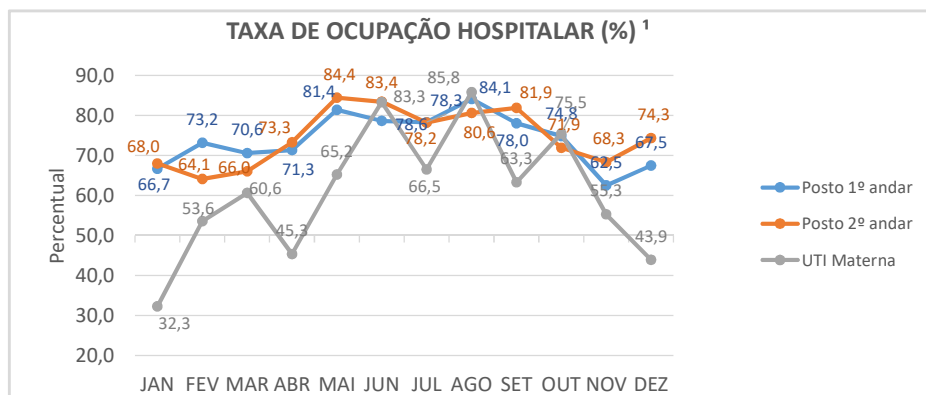

**EMPRESA BRASILEIRA DE SERVIÇOS HOSPITALARES
MATERNIDADE-ESCOLA ASSIS CHATEAUBRIAND
GERÊNCIA DE ATENÇÃO À SAÚDE**

MÉDIA DE PERMANÊNCIA (EM DIAS)

UNIDADES/ESPECIALIDADES	JAN	FEV	MAR	ABR	MAI	JUN	JUL	AGO	SET	OUT	NOV	DEZ	TOTAL
Posto 1º andar	4,0	3,6	3,3	3,5	4,1	3,8	3,7	3,9	3,7	4,0	4,2	4,0	3,8
Posto 2º andar	2,4	2,1	2,1	2,3	2,4	2,5	2,1	2,3	2,2	2,0	2,1	2,3	2,2
UTI Materna	3,1	3,6	2,8	3,2	3,1	4,8	3,7	8,9	4,8	3,4	4,4	2,7	3,8
UCINCA	14,1	13,5	10,1	7,2	11,5	12,5	18,1	17,9	13,9	11,2	7,8	13,7	11,6
UCINCO	7,2	6,0	6,9	6,7	8,0	7,7	7,3	7,1	7,8	8,7	8,1	8,4	7,5
UTI Neonatal	10,5	13,0	12,5	14,3	10,7	13,3	14,3	11,4	11,1	13,2	13,0	12,2	12,4
MÉDIA DE PERMANÊNCIA	5,6	5,2	5,2	5,4	5,5	5,5	5,3	5,5	5,3	5,8	5,9	5,6	5,5

Fonte: Sistema Master/UTI Materna/Setor de Regulação e Avaliação em Saúde (MEAC), 2021.

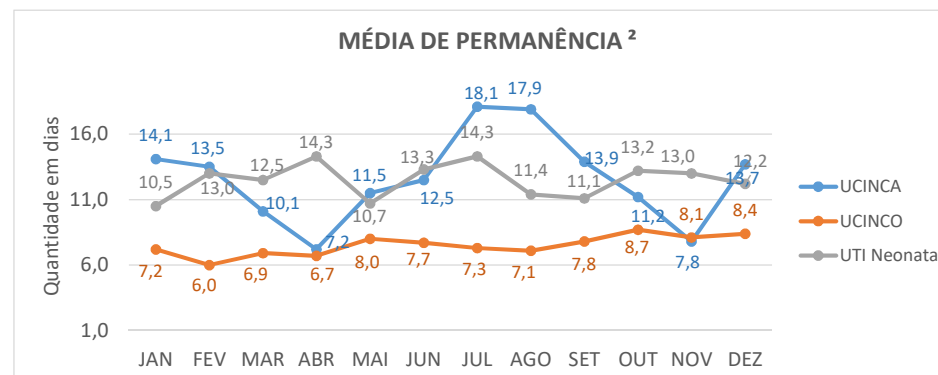
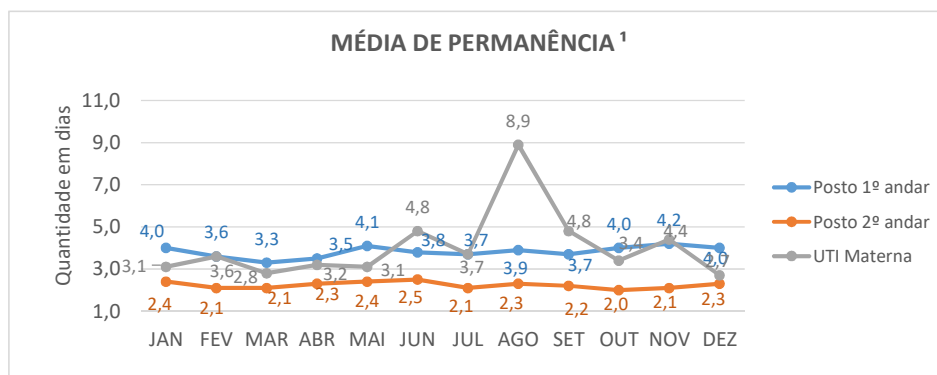

**EMPRESA BRASILEIRA DE SERVIÇOS HOSPITALARES
MATERNIDADE-ESCOLA ASSIS CHATEAUBRIAND
GERÊNCIA DE ATENÇÃO À SAÚDE**

DEMAIS INDICADORES	JAN	FEV	MAR	ABR	MAI	JUN	JUL	AGO	SET	OUT	NOV	DEZ	TOTAL
Índice de intervalo de substituição	1,6	1,4	0,9	0,9	0,4	0,7	0,7	0,5	0,6	0,9	1,4	1,6	0,9
Índice de renovação (giro)	5,6	5,7	6,8	6,4	6,9	6,5	6,8	6,9	6,8	6,3	5,4	5,9	75,1
Aproveitamento das salas de cirurgias (média/dia)	2,6	2,8	2,9	2,7	3,0	2,8	3,1	3,0	3,2	2,9	2,5	2,5	2,8
Taxa de suspensão de cirurgias (%)	2,1	5,3	5,9	6,6	4,7	13,5	5,2	8,5	60,9	5,4	7,6	9,5	8,1
Taxa de mortalidade institucional (%)	0,7	1,2	0,3	0,4	0,5	0,5	0,8	0,8	0,7	0,5	0,1	0,5	0,6
Taxa de mortalidade hospitalar (geral) (%)	1,8	1,9	0,8	0,7	0,8	0,9	1,2	1,0	1,1	0,8	0,3	0,9	1,0

Fonte: Sistema Master/NUVE/Centro Cirúrgico/Setor de Regulação e Avaliação em Saúde (MEAC), 2021.

Notas:

Taxa de ocupação hospitalar (TOH): (número de pacientes-dia x 100) / (número de leitos-dia)

Média de permanência: (número de pacientes-dia em determinado período) / (número de saídas no mesmo período)

Índice de intervalo de substituição (IS): (% de desocupação x média de permanência em dias)/(%) de ocupação)

Índice de renovação (giro): (Nº saídas num determinado período)/(Nº leitos no mesmo período)

Aproveitamento das salas cirúrgicas (média/dia): (Nº de cirurgias SUS)/(soma do número de salas cirúrgicas disponíveis a cada dia do período analisado)

Taxa de suspensão de cirurgias: [(Nº de cirurgias suspensas)/(Nº de cirurgias agendadas)]*100

Taxa de Mortalidade Institucional: [(Nº de óbitos com mais de 24 h em determinado período)/(Nº de saídas no mesmo período)]*100

Taxa de Mortalidade Hospitalar (Geral): [(Nº Óbitos em determinado período)/(Nº saídas no mesmo período)]*100

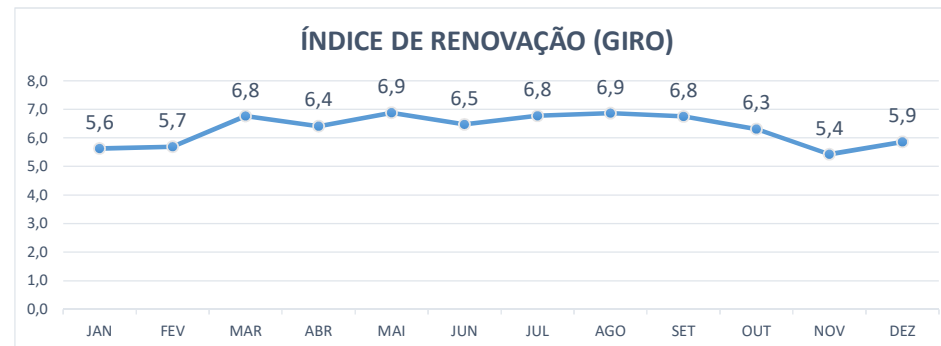
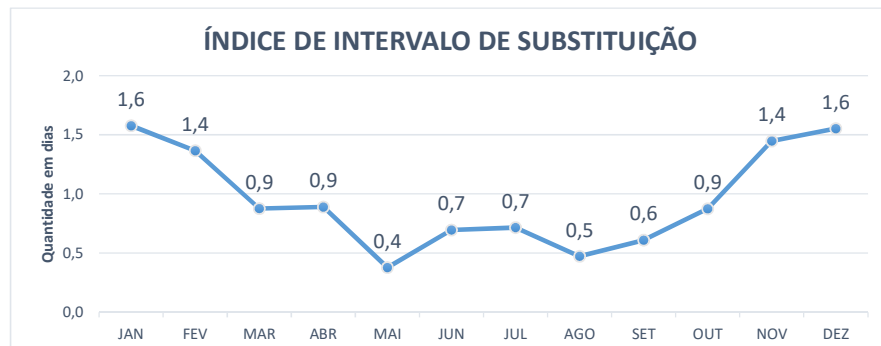

APROVEITAMENTO (GIRO) DAS SALAS CIRÚRGICAS

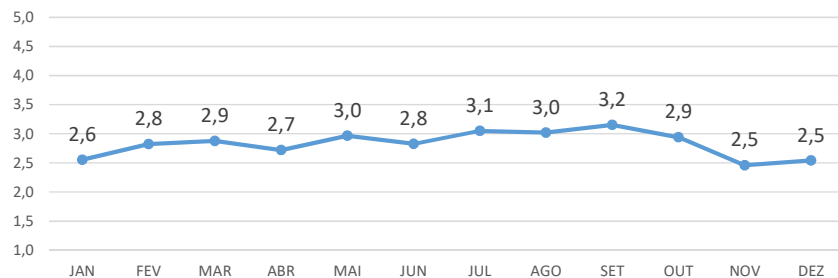

TAXA DE SUSPENSÃO DE CIRURGIAS (%)

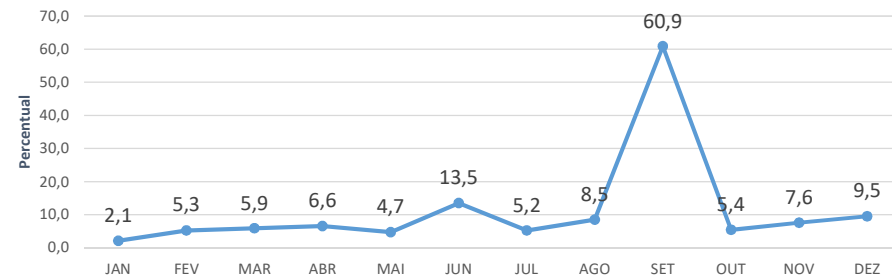

TAXA DE MORTALIDADE INSTITUCIONAL (%)

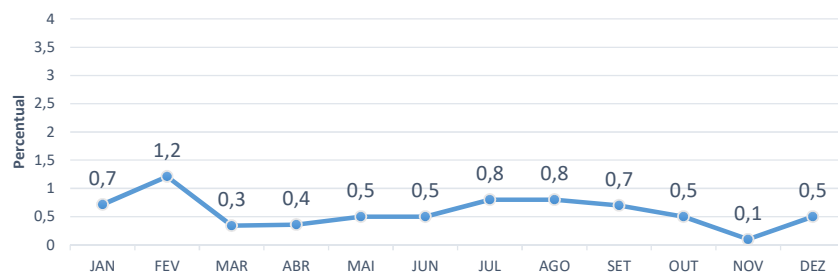

TAXA DE MORTALIDADE HOSPITALAR (GERAL) (%)

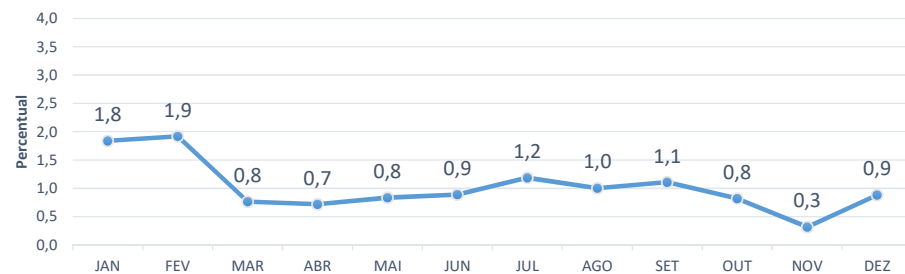

**EMPRESA BRASILEIRA DE SERVIÇOS HOSPITALARES
MATERNIDADE-ESCOLA ASSIS CHATEAUBRIAND
GERÊNCIA DE ATENÇÃO À SAÚDE**

ATENDIMENTOS DA CASA DA GESTANTE, BEBÊ E PUÉRPERA - 2021

PERFIL DE ADMISSÃO E READMISSÃO	JAN	FEV	MAR	ABR	MAI	JUN	JUL	AGO	SET	OUT	NOV	DEZ	TOTAL	MÉDIA
Gestantes	15	23	50	45	54	43	29	42	35	17	21	26	400	33,3
Puérpera SEM RN	0	0	0	1	1	4	5	3	3	4	3	3	27	2,3
Puérpera COM RN	7	13	9	24	7	15	13	15	9	16	9	8	145	12,1
TOTAL	22	36	59	70	62	62	47	60	47	37	33	37	572	47,7

Fonte: Casa da Gestante, Bebê e Puérpera, 2021.

MUNICÍPIO DE ORIGEM	JAN	FEV	MAR	ABR	MAI	JUN	JUL	AGO	SET	OUT	NOV	DEZ	TOTAL	MÉDIA
Fortaleza	13	25	46	52	44	44	31	37	36	22	23	24	397	33,1
Região Metropolitana	3	7	7	9	12	8	7	7	3	4	5	2	74	6,2
Interior do Estado	6	4	6	9	6	10	9	16	8	12	5	11	102	8,5
TOTAL	22	36	59	70	62	62	47	60	47	38	33	37	573	47,8

Fonte: Casa da Gestante, Bebê e Puérpera, 2021.

CLASSIFICAÇÃO GESTACIONAL	JAN	FEV	MAR	ABR	MAI	JUN	JUL	AGO	SET	OUT	NOV	DEZ	TOTAL	MÉDIA
Pré-termo	10	8	19	18	23	22	17	26	16	10	11	11	191	15,9
Termo	11	14	30	27	31	21	12	16	19	7	10	15	213	17,8
TOTAL	21	22	49	45	54	43	29	42	35	17	21	26	404	33,7

Fonte: Casa da Gestante, Bebê e Puérpera, 2021.

MÉDIA DE PERMANÊNCIA (EM DIAS)	JAN	FEV	MAR	ABR	MAI	JUN	JUL	AGO	SET	OUT	NOV	DEZ	MÉDIA
Casa da Gestante, Bebê e Puérpera	6,0	6,0	4,5	5,0	6,0	4,0	6,0	6,0	6,0	6,0	6,0	5,0	5,54

Fonte: Casa da Gestante, Bebê e Puérpera, 2021.

TAXA DE OCUPAÇÃO (%)	JAN	FEV	MAR	ABR	MAI	JUN	JUL	AGO	SET	OUT	NOV	DEZ	MÉDIA
Casa da Gestante, Bebê e Puérpera	33,20	47,50	60,00	69,10	81,00	55,00	69,00	75,00	61,00	53,50	53,00	37,00	57,86

Fonte: Casa da Gestante, Bebê e Puérpera, 2021.