

 UNIVERSIDADE FEDERAL DO CEARÁ
 HOSPITAIS UNIVERSITÁRIOS
 MATERNIDADE ESCOLA ASSIS CHATEAUBRIAND
 PRODUÇÃO ASSISTENCIAL - ANO 2013

ATENDIMENTOS CLÍNICOS / 2013

ATENDIMENTOS MÉDICOS E DE ENFERMAGEM	Jan	Fev	Mar	Abr	Mai	Jun	Jul	Ago	Set	Out	Nov	Dez	ANUAL
Serviço de Emergência – Pronto Atendimento Obstétrico	2.085	1.768	2.060	1.583	1.954	1.905	1.671	1.492	1.675	1.757	1.424	1.124	20.498
Consultas Médicas – Ambulatórios	2.700	2.454	2.634	3.100	3.063	2.802	2.698	3.057	2.892	3.402	3.222	2.252	34.276
<i>Clínica Médica (Acupunturista, clínico, anestesiolologista e residente)</i>	160	118	157	177	149	120	157	202	80	116	132	90	1.658
<i>Mastologia</i>	431	294	381	513	518	469	459	450	518	555	492	217	5.297
<i>Ginecologia/Obstetrícia</i>	2.029	1.928	1.991	2.275	2.306	2.133	2.074	2.352	2.214	2.689	2.573	1.937	26.501
<i>Pediatria</i>	80	114	105	135	90	80	8	53	80	42	25	8	820
Enfermagem (Banco de Leite e AMIU)	131	78	118	148	129	80	104	163	152	119	102	104	1.428
TOTAL	4.916	4.300	4.812	4.831	5.146	4.787	4.473	4.712	4.719	5.278	4.748	3.480	56.202

Fonte: Sistema Master / Emergência/ Banco de Leite/Serviço de Estatística, 2013

* Pediatria (Relatório Faturamento)

* Médico Pediatria de Férias (Julho e Dezembro)

ATENDIMENTOS EQUIPE INTERDISCIPLINAR	Jan	Fev	Mar	Abr	Mai	Jun	Jul	Ago	Set	Out	Nov	Dez	ANUAL
Nos Ambulatórios:	286	303	126	297	203	215	321	203	165	208	163	147	2.637
Nutrição	22	18	14	16	14	16	13	17	16	18	17	7	188
Psicologia	48	70	89	79	82	70	99	86	76	80	64	55	898
Serviço Social	197	207	23	186	86	77	159	86	35	69	34	55	1.214
Sociologia	19	8	Férias	16	10	21	11	14	9	13	16	16	153
Fisioterapia	-	-	-	-	11	31	39	0	29	28	32	14	184
Nas Internações:	3.632	3.787	4.064	4.414	4.253	4.265	4.063	3.950	3.817	3.504	3.704	3.353	46.806
Fisioterapia	775	803	874	1.048	944	1.012	817	989	680	710	868	647	10.167
Fonoaudiologia	Férias	210	130	160	99	134	160	142	152	#	98	85	1.370
Psicologia	186	368	373	409	304	301	308	322	291	264	302	227	3.655
Psicopedagogia	102	Licença	154	134	98	98	Sem serviço	Sem serviço	Sem serviço	Sem serviço	Sem serviço	Sem serviço	586
Serviço Social	2.474	2.313	2.417	2.567	2.714	2.632	2.645	2.361	2.572	2.530	2.337	2.301	29.863
Terapia Ocupacional	95	93	116	96	94	88	133	136	122	Férias	99	93	1.165
TOTAL	3.918	4.090	4.190	4.711	4.456	4.480	4.384	4.153	3.982	3.712	3.867	3.500	49.443

Fontes: Serviços Equipe Interdisciplinar, 2013

Fisioterapia (ambulatórios) Sistema Master.

aguardando dados do setor

 UNIVERSIDADE FEDERAL DO CEARÁ
 HOSPITAIS UNIVERSITÁRIOS
 MATERNIDADE ESCOLA ASSIS CHATEAUBRIAND
 PRODUÇÃO ASSISTENCIAL - ANO 2013

ATENDIMENTOS CENTRO CIRÚRGICO / 2013

CIRURGIAS – CENTRO CIRURGICO	Jan	Fev	Mar	Abr	Mai	Jun	Jul	Ago	Set	Out	Nov	Dez	ANUAL
Obstétricas:	14	0	15	0	23	21	20	18	16	29	30	10	196
Cerclagem	1	-	-	-	-	-	3	-	-	1	0	-	5
Cirurgia de prenhez ectópica	-	-	1	-	3	-	-	-	-	-	3	2	9
Curagem – deslocamento manual da placenta	5	-	3	-	11	11	8	10	11	11	11	4	85
Curetagem por mola hidatiforme	5	-	-	-	4	1	4	3	2	-	3	2	24
Curetagem pós-aborto	-	-	6	-	-	5	3	5	-	14	10	2	45
Episioplastia	-	-	-	-	1	1	1	-	2	2	-	-	7
Parto a forceps	3	-	3	-	1	3	1	-	-	-	2	-	13
Suturas de lacerações trajeto pélvico	-	-	2	-	3	-	-	-	1	1	1	-	8
Ginecológicas:	115	85	85	112	132	117	88	157	94	131	151	84	1.351
Bartolinetomia	-	-	-	-	-	-	-	-	3	3	-	-	6
Biópsia incisional da mama	-	-	-	-	-	1	1	-	-	-	-	1	3
Biópsia de vagina	-	-	-	-	-	-	2	1	-	-	-	-	3
Cistopexia - Colpoperineoplastia	3	5	2	3	-	2	1	-	1	-	3	1	21
Conização	6	2	-	2	1	-	2	5	-	4	2	-	24
Correção cirúrgica de inconinência urinária (SLING)	1	-	-	-	6	-	-	-	1	2	5	2	17
Curetagem semiótica c/ ou s/ dilatação do colo	7	8	2	1	7	1	-	1	4	-	1	1	33
Drenagem de abscesso ou hematoma	1	1	1	-	-	2	4	1	1	-	1	2	14
Drenagem de abscesso de mama	-	-	1	-	-	-	-	-	-	-	-	-	1
Esvaziamento axilar	-	-	-	-	-	-	1	1	-	-	-	-	2
Exerese de microcalcificações	2	2	4	4	2	-	1	4	-	-	1	2	22
Histeroscopias (cirúrgica)	-	2	-	1	2	1	-	6	2	9	3	6	32
Histeroscopias (diagnóstica)	25	13	16	26	45	40	29	54	25	37	43	21	374
Histerectomia total	16	14	18	15	18	14	9	27	12	24	18	11	196
Histerectomia vaginal	9	6	1	7	8	4	7	9	2	7	8	4	72
Laparotomias	7	17	21	14	13	9	7	14	11	13	11	10	147
Laqueadura tubária	2	-	-	3	-	16	-	6	-	-	9	3	39
Limpeza cirúrgica	-	-	1	-	-	-	-	-	-	-	2	0	3
Marsupialização da glândula de Bartholin	1	3	-	-	-	-	-	-	-	-	-	1	5
Mastectomias	8	4	7	10	5	9	4	9	8	5	9	5	83
Miomectomias	7	1	1	2	1	4	1	4	1	1	4	4	31
Ninfoplastia	-	-	1	-	4	-	2	1	-	2	0	-	10
Nódulo de mama - exerese	15	5	6	16	17	7	17	10	15	17	21	5	151
Recanalização tubária	-	-	-	-	-	-	-	-	1	-	1	-	2
Videolaparoscopia	4	-	-	2	-	2	-	3	3	7	4	-	25
Outras cirurgias	1	2	3	6	3	5	-	1	4	-	5	5	35
TOTAL	129	85	100	112	155	138	108	175	110	160	181	94	1.547

Fonte: Centro Cirúrgico, 2013

ATENDIMENTOS CIRÚRGICOS DA EMERGÊNCIA E PARTOS / 2013

PARTOS	Jan	Fev	Mar	Abr	Mai	Jun	Jul	Ago	Set	Out	Nov	Dez	ANUAL
Cesáreas	172	139	189	162	186	178	180	149	169	167	135	119	1.945
Partos Normais	151	154	166	151	191	223	163	129	172	160	123	73	1.856
TOTAL	323	293	355	313	377	401	343	278	341	327	258	192	3.801

Fontes: NUVE, 2013

CIRURGIAS - EMERGÊNCIA	Jan	Fev	Mar	Abr	Mai	Jun	Jul	Ago	Set	Out	Nov	Dez	ANUAL
Obstétricas:	99	58	80	47	62	58	56	60	75	126	73	60	854
Curetagem por mola hidatiforme	6	2	8	2	0	3	3	3	3	10	6	4	50
Curetagem pós-aborto	93	56	72	45	62	55	53	57	72	116	67	56	804
Ginecológicas:	3	3	8	2	4	2	2	1	6	11	3	3	48
Curetagem semiótica c/ ou s/ dilatação do colo	3	3	8	2	4	2	2	1	6	11	3	3	48
TOTAL	102	61	88	49	66	60	58	61	81	137	76	63	902

Fonte: Emergência, 2013

UNIVERSIDADE FEDERAL DO CEARÁ
HOSPITAIS UNIVERSITÁRIOS
MATERNIDADE ESCOLA ASSIS CHATEAUBRIAND
PRODUÇÃO ASSISTENCIAL - ANO 2013

SERVIÇO AUXILIAR DE DIAGNÓSTICO E TERAPIA – SADT / 2013

	Jan	Fev	Mar	Abr	Mai	Jun	Jul	Ago	Set	Out	Nov	Dez	ANUAL
Biópsias – colo uterino	7	11	5	17	8	10	2	4	0	4	2	-	70
Citologias	80	736	232	745	421	566	334	743	479	441	510	573	5.860
Coleta de sangue p/triagem neonatal (teste do pezinho)	331	261	301	277	324	305	326	275	340	315	255	158	3.468
Colposcopia	50	61	70	85	103	77	39	43	2	7	15	5	557
Esvaziamento percutâneo de cisto mamário	6	5	25	10	7	-	4	3	7	5	5	7	84
Exame microbiológico a fresco do conteúdo cervico	5	82	55	90	80	29	28	8	7	80	31	35	530
Punção aspirativa de mama por agulha fina	7	6	8	13	6	9	8	13	5	7	5	2	89
Punção de mama por agulha grossa (coreobiopsy)	4	2	8	5	13	10	14	21	8	6	9	3	103
Tococardiografia ante-parto	260	210	252	244	109	127	231	189	200	184	218	155	2.379
Ultrassonografias:	723	712	908	1.038	1.195	1.049	1.100	951	1.092	1.186	827	652	11.433
<i>US de abdomen total</i>	18	11	11	13	9	9	12	14	16	8	15	12	148
<i>US de aparelho urinário</i>	-	4	6	3	2	1	1	5	4	1	4	3	34
<i>US doppler colorido de vasos</i>	-	-	-	-	11	7	4	6	8	7	7	6	56
<i>US doppler fluxo obstetrico</i>	19	15	14	7	24	9	17	19	44	6	18	-	192
<i>US mamária bilateral</i>	74	68	80	121	138	126	106	125	131	125	124	62	1.280
<i>US obstétrica</i>	159	143	112	151	218	174	252	178	279	190	97	46	1.999
<i>US pélvica</i>	223	246	351	375	408	370	362	320	315	440	290	260	3.960
<i>US transvaginal</i>	230	225	334	368	385	353	346	284	295	409	272	263	3.764
Banco de Leite:	1.044	1.430	1.450	1.694	1.129	1.456	2.046	1.701	1.716	1.723	1.243	1.143	17.775
Leite humano: exame microbiológico	328	418	432	506	328	444	633	527	551	524	355	346	5.392
Leite humano: exame crematócrito	328	432	436	517	334	474	670	535	555	531	376	348	5.536
Leite humano: exame ácidos Dornic	388	580	582	671	467	538	743	639	610	668	512	449	6.847
Outros exames	40	37	56	69	80	64	62	36	62	82	39	57	684
TOTAL	2.557	3.553	3.370	4.287	3.475	3.702	4.194	3.987	3.918	4.040	3.159	2.790	43.032

Fontes: Sistema Master (Rel. Faturamento)/Citologia/Banco de Leite/Emergência, 2013

Rns	Jan	Fev	Mar	Abr	Mai	Jun	Jul	Ago	Set	Out	Nov	Dez	ANUAL
Nascidos vivos	322	289	354	316	378	393	341	274	332	325	254	199	3.777
Natimortos	10	13	4	6	7	16	12	11	7	7	8	2	103
TOTAL	332	302	358	322	385	409	353	285	339	332	262	201	3.880

Fonte: NUVE, 2013

INDICADORES HOSPITALARES / 2013

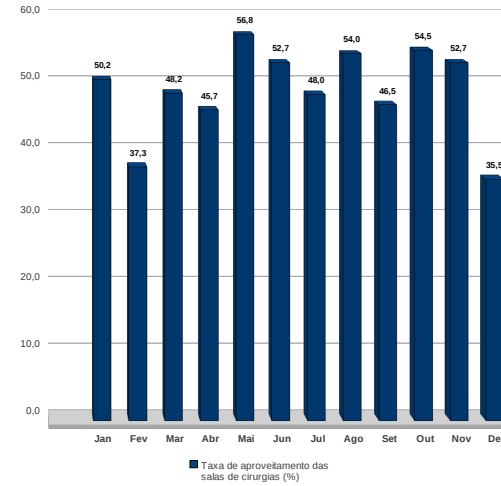
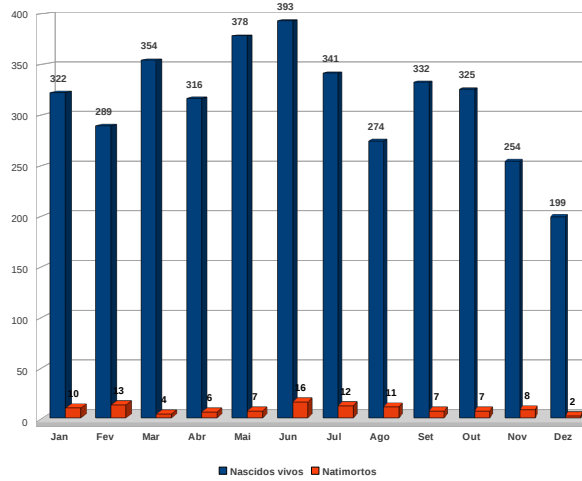

NASCIDOS VIVOS E NATIMORTOS / 2013

TAXA DE APROVEITAMENTO DAS SALAS CIRÚRGICAS(%) - 2013

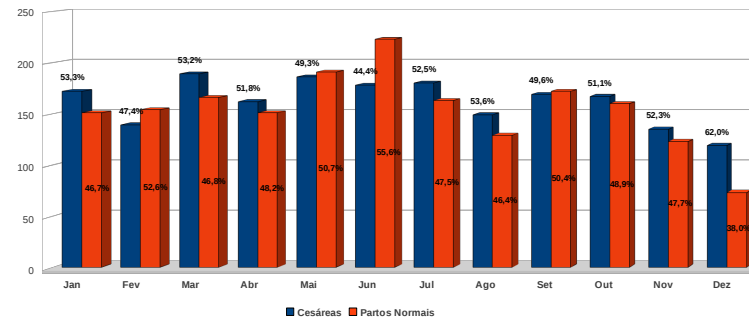

PERCENTUAL DE CESÁREAS E PARTOS NORMAIS / 2013

UNIVERSIDADE FEDERAL DO CEARÁ
HOSPITAIS UNIVERSITÁRIOS
MATERNIDADE ESCOLA ASSIS CHATEAUBRIAND
PRODUÇÃO ASSISTENCIAL - ANO 2013

LEITO DIA														
Unidades/ Especialidades	Nº de leitos	Mês												ANUAL
		Jan	Fev	Mar	Abr	Mai	Jun	Jul	Ago	Set	Out	Nov	Dez	
Posto 1º andar (Obstetria clínica)	65	2.015	1.820	2.015	1.950	2.015	1.950	2.015	2.015	1.950	2.015	1.950	2.015	23.725
Posto 2º andar (Obst. Cirúrgica/Ginecologia)	42	1.302	1.176	1.302	1.260	1.302	1.260	1.302	1.302	1.260	1.302	1.260	1.302	15.330
UTI Materna	4	124	112	124	120	124	120	124	124	120	124	120	124	1.460
Posto Neonatologia	56	1.736	1.568	1.736	1.680	1.736	1.680	1.736	1.736	1.680	1.736	1.680	1.736	20.440
TOTAL (MEAC)	167	5.177	4.676	5.177	5.010	5.177	5.010	5.177	5.177	5.010	5.177	5.010	5.177	60.955

Fonte: Sistema Master/Serviço de Estatística, 2013

PACIENTE DIA (DIAS DE INTERNAÇÃO)														
Unidades/ Especialidades	Nº de leitos	Mês												ANUAL
		Jan	Fev	Mar	Abr	Mai	Jun	Jul	Ago	Set	Out	Nov	Dez	
Posto 1º andar (Obstetria clínica)	65	1.851	1.851	1.942	1.848	2.075	2.074	1.978	1.647	1.939	1.987	1.696	1.518	22.406
Posto 2º andar (Obst. Cirúrgica/Ginecologia)	42	1.116	940	1.200	920	1.122	1.128	928	1.120	1.183	1.224	963	771	12.615
UTI Materna	4	118	98	106	109	109	113	102	89	107	85	63	56	1.155
Posto Neonatologia	56	1.824	1.615	1.957	1.754	1.617	1.632	1.579	1.717	1.783	1.601	1.555	1.554	20.188
TOTAL (MEAC)	167	4.909	4.504	5.205	4.631	4.923	4.947	4.587	4.573	5.012	4.897	4.277	3.899	56.364

Fonte: Sistema Master/UTI Materna/NUVE (jan a jun)/Serviço de Estatística, 2013

Nº DE INTERNAÇÕES NO MÊS*														
Unidades/ Especialidades	Nº de leitos	Mês												ANUAL
		Jan	Fev	Mar	Abr	Mai	Jun	Jul	Ago	Set	Out	Nov	Dez	
Posto 1º andar (Obstetria clínica)	65	383	329	359	328	416	392	363	328	376	395	297	217	4.183
Posto 2º andar (Obst. Cirúrgica/Ginecologia)	42	277	209	269	226	274	284	239	291	268	314	220	161	3.032
UTI Materna	4	18	13	9	17	18	5	11	13	18	17	9	10	158
Posto Neonatologia	56	166	159	182	155	162	186	219	166	237	210	161	148	2.151
TOTAL (MEAC)	167	844	710	819	726	870	867	832	798	899	936	687	536	9.524

Fonte: Sistema Master/UTI Materna/NUVE (jan a jun)/Serviço de Estatística, 2013

ALTAS														
		Jan	Fev	Mar	Abr	Mai	Jun	Jul	Ago	Set	Out	Nov	Dez	ANUAL
		687	553	689	613	726	739	693	632	684	690	554	453	7.713

Fonte: Sistema Master, 2013

OBITOS														
		Jan	Fev	Mar	Abr	Mai	Jun	Jul	Ago	Set	Out	Nov	Dez	ANUAL
Óbitos mulheres		4	1	2	1	2	1	0	0	1	2	1	1	16
Óbitos RNs (não fetais)		9	10	10	7	12	10	6	6	14	9	8	3	104
TOTAL		13	11	12	8	14	11	6	6	15	11	9	4	120

Fonte: NUVE, 2013

Dados sujeito a alteração

Revisado e corrigido nº de óbitos no mês de janeiro e maio em 28/01/2014.

Notas:

MIF - Mulher em Idade Fértil

* Apenas as admissões ocorridas no mês, não inclui os pacientes já internados do mês anterior.

1MIF

UNIVERSIDADE FEDERAL DO CEARÁ
HOSPITAIS UNIVERSITÁRIOS
MATERIDADE ESCOLA ASSIS CHATEAUBRIAND
PRODUÇÃO ASSISTENCIAL - ANO 2013

INTERNAÇÕES / 2013

TAXA DE OCUPAÇÃO HOSPITALAR(%)													
Unidades/ Especialidades	Jan	Fev	Mar	Abr	Mai	Jun	Jul	Ago	Set	Out	Nov	Dez	ANUAL
Posto 1º andar (Obstetria clínica)	91,9	101,7	96,4	94,8	103,0	106,4	98,2	81,7	99,4	98,6	87,0	75,3	94,4
Posto 2º andar(Obst. Cirúrgica/Ginecologia)	85,7	79,9	92,2	73,0	86,2	89,5	71,3	86,0	93,9	94,0	76,4	59,2	82,3
UTI Materna	95,2	87,5	85,5	90,8	87,9	94,2	82,3	71,8	89,1	68,5	52,5	45,2	79,1
Posto Neonatologia	105,1	103,0	112,7	104,4	93,1	97,1	91,0	98,9	106,1	92,2	92,6	89,5	98,8
Taxa de Ocupação Hospitalar(%) (MEAC)	94,8	96,3	100,5	92,4	95,1	98,7	88,6	88,3	100,0	94,6	85,4	75,3	92,5

Fonte: Sistema Master/UTI Materna/NUVE (UTI Neo jan à jun)/ Serviço de Estatística, 2013

MÉDIA DE PERMANÊNCIA (EM DIAS)													
Unidades/ Especialidades	Jan	Fev	Mar	Abr	Mai	Jun	Jul	Ago	Set	Out	Nov	Dez	ANUAL
Posto 1º andar (Obstetria clínica)	3,3	3,5	3,5	3,2	3,2	3,4	3,2	3,2	3,3	3,0	3,4	3,1	3,3
Posto 2º andar(Obst. Cirúrgica/Ginecologia)	4,2	4,7	4,8	3,1	2,9	2,9	3,0	3,2	2,8	2,9	3,3	3,6	3,4
UTI Materna	6,2	7,5	11,8	6,4	6,1	22,6	10,2	7,4	5,1	4,5	6,3	6,2	8,4
Posto Neonatologia	16,9	13,5	12,2	11,4	11,8	11,1	11,0	12,4	10,7	15,2	14,8	17,7	11,9
Média de permanência (em dias) (MEAC)	6,9	7,9	7,3	7,3	6,6	6,5	6,3	7,2	7,2	7,0	7,6	8,5	7,3

Fonte: Sistema Master/UTI Materna/NUVE (UTI Neo jan à jun)/ Serviço de Estatística, 2013

	Jan	Fev	Mar	Abr	Mai	Jun	Jul	Ago	Set	Out	Nov	Dez	ANUAL
Índice de Intervalo de Substituição	0,4	0,3	0,0	0,6	0,3	0,1	0,8	1,0	0,0	0,4	1,3	2,8	* 0,6
Índice de Renovação (giro)	3,3	2,6	3,3	2,9	3,4	3,5	3,3	3,0	3,3	3,3	2,6	2,1	3,0
Taxa de Mortalidade Institucional(%)	0,8	0,9	0,8	0,6	0,8	0,8	0,4	0,2	0,7	0,7	0,7	0,7	0,7
Taxa de Mortalidade Hospitalar(Geral) (%)	1,9	2,0	1,7	1,3	1,9	1,5	0,9	0,9	2,1	1,6	1,6	0,9	1,5
Taxa de aproveitamento das salas de cirurgias (%)	50,2	37,3	48,2	45,7	56,8	52,7	48,0	54,0	46,5	54,5	52,7	35,5	** 48,5

Fontes: Sistema Master/NUVE (jan à ago)/Centro Cirurgico/Serviço de Estatística, 2013

* Índice Média mensal

** Taxa Média mensal

Revisado e corrigido taxa de mortalidade institucional e hospitalar(geral) mês de janeiro e maio em 28/01/2014.

Notas:

Taxa de Ocupação Hospitalar (TOH): (Nº de pacientes/dia x 100) / (nº de leitos/dia)

Média de Permanência: (Nº pacientes/dia em determinado período) / (Nº de saídas no mesmo período)

Índice de Intervalo de Substituição (IS): (% de desocupação x média de permanência em dias) / % de ocupação. Assinala o tempo em que o leito permanece desocupado entre a saída de um paciente e a admissão de outro. Relaciona a média de permanência com a ocupação

Índice de renovação (giro) mensal médio: (Nº saídas num determinado período) / (Nº leitos no mesmo período)

Taxa de Mortalidade Institucional: ((Nº de óbitos com mais de 48hs em determinado período) / (Nº de saídas no mesmo período))*100

Taxa de Mortalidade Hospitalar (Geral): (Nº Óbitos em determinado período) / (Nº saídas no mesmo período)*100

Taxa de aproveitamento das salas cirúrgicas: (Nº de cirurgias SUS/Nº de salas cirúrgicas ativas)

INDICADORES HOSPITALARES / 2013

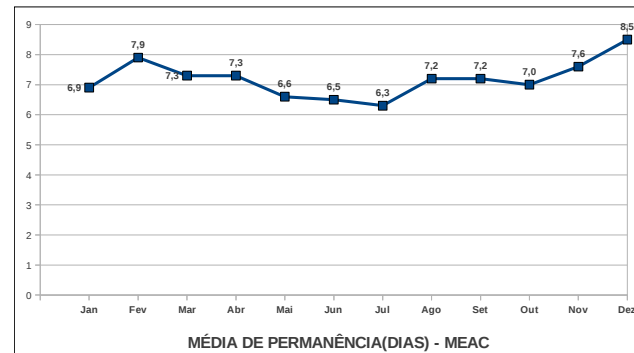
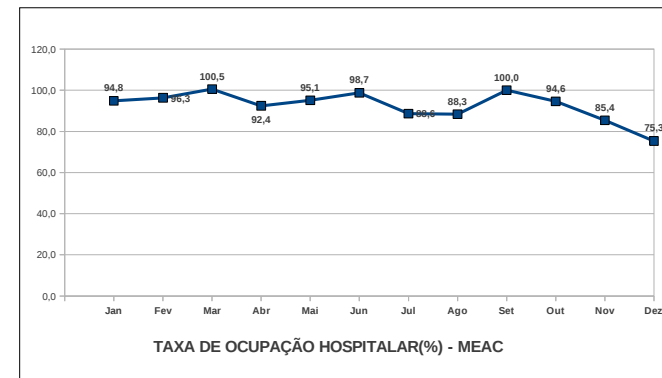
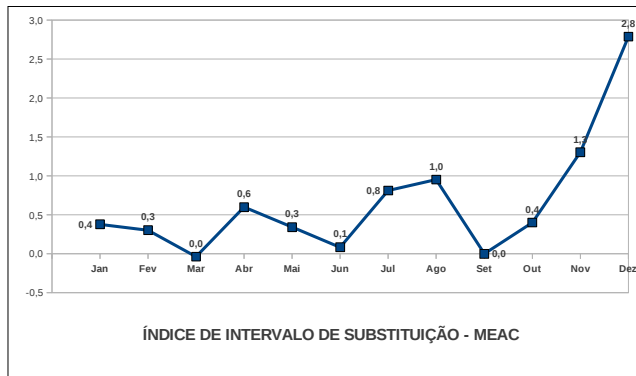

INDICADORES HOSPITALARES / 2013

