

**EMPRESA BRASILEIRA DE SERVIÇOS HOSPITALARES
 MATERNIDADE-ESCOLA ASSIS CHATEAUBRIAND
 GERÊNCIA DE ATENÇÃO À SAÚDE**

PRODUÇÃO ASSISTENCIAL - 2020

ATENDIMENTOS CLÍNICOS

ATENDIMENTOS MÉDICOS E DE ENFERMAGEM	JAN	FEV	MAR	ABR	MAI	JUN	JUL	AGO	SET	OUT	NOV	DEZ	TOTAL	MÉDIA
SERVIÇO DE EMERGÊNCIA - PRONTO ATENDIMENTO OBSTÉTRICO	1.801	1.715	1.989	1.827	1.555	1.683	1.806	1.950	2.073	1.958	1.563	1.551	21.471	1.789,3
AMBULATÓRIOS - CONSULTAS MÉDICAS POR ESPECIALIDADES	4.419	3.864	3.228	1.042	893	1.808	2.292	2.837	3.746	3.778	3.859	3.832	35.598	2.966,5
Obstetria	678	610	704	504	436	592	616	602	547	658	673	650	7.270	605,8
Ginecologia	2.356	1.996	1.555	202	160	475	918	1.093	2.061	2.013	2.064	1.993	16.886	1.407,2
Mastologia	636	637	477	222	205	483	373	536	659	500	567	597	5.892	491,0
Outras*	749	621	492	114	92	258	385	606	479	607	555	592	5.550	462,5
ENFERMAGEM (ENFERMEIROS E ENFERMEIROS OBSTETRAS)	2.460	2.436	2.556	1.830	1.455	1.947	2.091	2.367	2.685	2.569	3.111	2.787	28.294	2.357,8
TOTAL	8.680	8.015	7.773	4.699	3.903	5.438	6.189	7.154	8.504	8.305	8.533	8.170	85.363	7.113,6

Fonte: Sistema Master e AGHU, 2020.

* As consultas do ambulatório classificadas como outras referem-se as especialidades: pediatria, endocrinologia, anestesiologia, cardiologia, infectologia, psiquiatria, genética médica e hematologia.

Obs: A diminuição, principalmente entre março e agosto, das consultas médicas e de enfermagem no ambulatório foi devido a suspensão de atendimentos em decorrência da pandemia do novo coronavírus.

ATENDIMENTOS DA EQUIPE INTERDISCIPLINAR	JAN	FEV	MAR	ABR	MAI	JUN	JUL	AGO	SET	OUT	NOV	DEZ	TOTAL	MÉDIA
NOS AMBULATÓRIOS	423	496	332	71	52	97	229	358	391	350	278	411	3.488	290,7
Fisioterapia	171	229	127	6	12	10	59	153	207	195	141	285	1.595	132,9
Terapia Ocupacional	27	18	21	0	0	0	8	28	24	4	4	20	154	12,8
Psicologia	151	116	86	15	7	18	64	88	116	119	76	52	908	75,7
Serviço Social	58	64	57	9	5	16	50	59	22	12	57	54	463	38,6
Nutrição	14	17	9	16	8	25	23	30	22	20	0	0	184	15,3
Farmácia	2	52	32	25	20	28	25	0	0	0	0	0	184	15,3
NAS INTERNAÇÕES	11.877	11.483	12.505	10.516	10.229	11.722	14.027	13.499	13.150	12.798	11.901	12.440	146.147	12.178,9
Farmácia	42	50	42	25	20	55	49	60	43	24	257	184	851	70,9
Fisioterapia	2.717	2.882	2.851	2.794	2.731	2.842	3.649	3.320	3.152	3.050	2.969	3.222	36.179	3.014,9
Fonoaudiologia	813	767	947	875	817	896	1.071	942	962	873	749	598	10.310	859,2
Psicologia	746	637	542	361	319	308	519	739	745	511	523	633	6.583	548,6
Serviço Social	2.402	2.328	2.636	1.907	2.202	2.747	3.340	3.168	3.386	2.937	2.860	2.844	32.757	2.729,8
Terapia Ocupacional	1.025	946	703	738	490	897	888	722	634	475	514	585	8.617	718,1
Nutrição*	4.132	3.873	4.784	3.816	3.650	3.977	4.511	4.548	4.228	4.928	4.029	4.374	50.850	4.237,5
NA EMERGÊNCIA	499	393	474	359	266	344	421	604	468	351	437	462	5.078	423,2
Psicologia	66	73	76	55	42	30	65	103	98	39	25	44	716	59,7
Serviço Social	433	320	398	304	224	314	356	501	370	312	412	418	4.362	363,5
TOTAL	12.799	12.372	13.311	10.946	10.547	12.163	14.677	14.461	14.009	13.499	12.616	13.313	154.713	12.892,8

Fonte: Sistema AGHU/Sistema Master/Serviços Equipe Interdisciplinar, 2020.

* Os atendimentos de Nutrição na internação se referem as condutas nutricionais, orientações de alta, monitoramento nutricional e pareceres técnicos.

Obs: Em novembro houve ampliação dos atendimentos de farmácia, pois passou-se a realizar a conciliação medicamentosa em mais Unidades de internação.

**EMPRESA BRASILEIRA DE SERVIÇOS HOSPITALARES
 MATERNIDADE-ESCOLA ASSIS CHATEAUBRIAND
 GERÊNCIA DE ATENÇÃO À SAÚDE**

ATENDIMENTOS CENTRO CIRÚRGICO - 2020

CIRURGIAS - CENTRO CIRÚRGICO	JAN	FEV	MAR	ABR	MAI	JUN	JUL	AGO	SET	OUT	NOV	DEZ	TOTAL	MÉDIA
CIRURGIAS OBSTÉTRICAS	62	36	49	77	59	65	70	60	62	65	57	64	726	60,5
Cerclagem	3	4	2	3	1	5	6	2	2	5	5	5	43	3,6
Curagem (deslocamento manual da placenta)	19	6	12	13	7	6	8	12	13	4	6	12	118	9,8
Curetagem	15	9	20	41	34	31	38	32	24	33	26	27	330	27,5
Curagem + Curetagem	1	0	1	1	2	2	1	0	2	4	2	2	18	1,5
Drenagem de hematoma	0	0	0	0	0	0	0	0	0	0	0	0	0	0,0
Rafia de laceração	2	1	0	1	0	0	0	0	0	0	0	0	4	0,3
Ressutura de ferida operatória	0	0	0	0	0	0	0	0	0	0	0	0	0	0,0
Revisão de canal de parto	1	1	2	1	0	0	1	0	1	0	0	2	9	0,8
Laparotomia exploradora	15	14	8	14	11	1	6	9	13	14	12	12	129	10,8
Outros	6	1	4	3	4	20	10	5	7	5	6	4	75	6,3

Fonte: Centro Cirúrgico, 2020.

CIRURGIAS - CENTRO CIRÚRGICO	JAN	FEV	MAR	ABR	MAI	JUN	JUL	AGO	SET	OUT	NOV	DEZ	TOTAL	MÉDIA
CIRURGIAS GINECOLÓGICAS	90	76	64	18	6	25	33	94	114	101	100	94	815	67,9
Bartholinetomia/Marsupialização	3	1	0	0	0	0	1	3	2	2	0	0	12	1,0
Biópsias de colo, vulva, vagina/skinning	2	10	6	1	0	5	3	7	5	7	5	11	62	5,2
Correção cirúrgica da IU - aberta	0	0	0	0	0	0	0	0	0	0	0	0	0	0,0
Correção cirúrgica da IU - laparoscópica	0	1	0	0	0	0	0	0	0	0	1	0	2	0,2
Correção cirúrgica da IU - vaginal	1	1	0	0	0	0	0	2	2	1	1	0	8	0,7
Correção cirúrgica do prolapso	4	5	2	0	0	0	0	10	7	13	10	8	59	4,9
Correção cirúrgica laparoscópica de endometriose	6	4	1	0	0	0	0	5	6	3	2	1	28	2,3
Histerectomias - abdominal	8	11	4	1	1	4	8	8	12	6	8	12	83	6,9
Histerectomias - laparoscópica	6	5	4	0	0	0	3	6	5	6	9	9	53	4,4
Histerectomias - vaginal	7	2	6	0	0	2	4	5	10	9	15	13	73	6,1
Histeroscopias - cirúrgica	27	19	19	11	1	14	6	14	32	28	23	17	211	17,6
Laparotomias	5	0	3	2	2	0	0	3	2	2	4	3	26	2,2
Laqueaduras tubárias - aberta	0	0	0	0	0	0	0	0	0	0	0	0	0	0,0
Laqueaduras tubárias - laparoscópica	5	0	0	0	0	0	0	0	0	1	1	0	7	0,6
Laqueaduras tubárias - vaginal	1	1	0	0	0	0	0	0	0	0	2	0	4	0,3
Neovaginas	2	1	0	0	0	0	0	0	2	0	0	0	5	0,4
Sling + prolapso	4	4	3	0	0	0	1	10	7	10	11	9	59	4,9
Miomectomia	0	1	4	1	0	0	1	4	2	4	0	2	19	1,6
Videolaparoscopia para massas anexiais - cisto de ovário	1	3	2	1	0	0	1	4	4	0	1	3	20	1,7
Videolaparoscopia para massas anexiais - ectópica	0	0	0	0	0	0	0	1	0	0	0	0	1	0,1
Videolaparoscopia para massas anexiais - massa anexial	2	1	2	0	0	0	0	3	6	3	2	2	21	1,8
Videolaparoscopia para massas anexiais - apendicectomia	0	0	0	0	0	0	0	0	0	0	0	0	0	0,0
Outros	6	6	8	1	2	0	5	9	10	6	5	4	62	5,2

**EMPRESA BRASILEIRA DE SERVIÇOS HOSPITALARES
 MATERNIDADE-ESCOLA ASSIS CHATEAUBRIAND
 GERÊNCIA DE ATENÇÃO À SAÚDE**

CIRURGIAS DE MASTOLOGIA	32	34	23	12	8	14	20	24	20	28	26	31	272	22,7
Mastectomia	5	5	7	7	4	3	6	6	5	7	6	6	67	5,6
Quadrantectomia	7	5	8	1	2	9	5	8	7	4	11	2	69	5,8
Setorectomia	19	22	7	2	1	1	7	7	7	9	4	20	106	8,8
Outros	1	2	1	2	1	1	2	3	1	8	5	3	30	2,5
CIRURGIAS DOS RECÉM-NASCIDOS	9	9	14	5	2	9	9	12	7	5	5	5	91	7,6
Correção de gastrosquise	1	1	1	0	0	0	0	1	0	0	2	0	6	0,5
Correção de hérnia diafragmática congênita	0	0	0	0	0	0	0	0	0	0	0	0	0	0,0
Correção de mielomeningocele	0	0	0	0	0	0	0	0	0	0	0	0	0	0,0
DVP	0	0	0	0	0	0	0	0	0	0	0	0	0	0,0
Gastrostomia	0	1	0	1	1	0	2	0	2	0	1	0	8	0,7
Herniorrafia inguinal	0	0	0	1	0	0	0	2	0	1	0	1	5	0,4
Laparotomia exploradora	2	3	6	3	1	4	5	5	3	0	2	2	36	3,0
Outros	6	4	7	0	0	5	2	4	2	4	0	2	36	3,0
CIRURGIAS GERAIS	4	7	2	5	3	2	4	3	5	5	5	1	46	3,8
Laparotomia exploradora	0	3	0	0	1	0	0	1	1	0	0	0	6	0,5
Punção de cateter de hemodialise	3	0	0	0	0	0	1	0	0	1	0	0	5	0,4
Debridamento cirúrgico	0	0	0	1	0	0	0	0	0	0	0	0	1	0,1
Debridamento de FO	0	0	0	0	0	0	0	0	0	0	0	0	0	0,0
Drenagem de hematoma	1	2	0	0	0	0	1	0	0	1	0	0	5	0,4
Apendicetomia	0	0	1	1	0	0	1	0	3	2	2	0	10	0,8
Acesso venoso central	0	1	0	0	0	1	0	0	0	0	0	0	2	0,2
Outros	0	1	1	3	2	1	1	2	1	1	3	1	17	1,4
TOTAL	197	162	152	117	78	115	136	193	208	204	193	195	1.950	162,5

Fonte: Centro Cirúrgico, 2020.

**EMPRESA BRASILEIRA DE SERVIÇOS HOSPITALARES
 MATERNIDADE-ESCOLA ASSIS CHATEAUBRIAND
 GERÊNCIA DE ATENÇÃO À SAÚDE**

ATENDIMENTOS CIRÚRGICOS DA EMERGÊNCIA

CIRURGIAS - EMERGÊNCIA	JAN	FEV	MAR	ABR	MAI	JUN	JUL	AGO	SET	OUT	NOV	DEZ	TOTAL	MÉDIA
OBSTÉTRICAS	34	28	26	0	0	0	0	0	0	0	0	0	88	7,3
Curetagem por mola hidatiforme	3	4	4	0	0	0	0	0	0	0	0	0	11	0,9
Curetagem pós-aborto	31	24	22	0	0	0	0	0	0	0	0	0	77	6,4
GINECOLÓGICAS	0	0	0	0	0	0	0	0	0	0	0	0	0	0,0
Curetagem semiótica c/ ou s/ dilatação do colo	0	0	0	0	0	0	0	0	0	0	0	0	0	0,0
DRENAGENS	9	17	6	0	0	0	0	0	0	0	0	0	32	2,7
Abcesso mamário	3	4	0	0	0	0	0	0	0	0	0	0	7	0,6
Bartholinite	6	13	6	0	0	0	0	0	0	0	0	0	25	2,1
TOTAL	43	45	32	0	0	0	0	0	0	0	0	0	120	10,0

Fonte: Emergência, 2020.

Obs: Como medida de enfrentamento a pandemia de Covid-19, desde o mês de abril as cirurgias passaram a ser realizadas somente no Centro Cirúrgico.

SERVIÇO DE APOIO DIAGNÓSTICO E TERAPÊUTICO - SADT

	JAN	FEV	MAR	ABR	MAI	JUN	JUL	AGO	SET	OUT	NOV	DEZ	TOTAL	MÉDIA
ULTRASSONOGRÁFIAS	1.501	1.314	1.010	544	470	777	946	1.157	1.278	1.489	1.253	1.416	13.155	1.096,3
Ecocardiografia transtorácica	18	58	42	33	16	37	31	36	55	64	41	47	478	39,8
US de abdômem total	87	63	54	4	12	26	40	66	62	88	56	69	627	52,3
US de aparelho urinário	4	3	0	1	2	2	2	1	0	0	5	6	26	2,2
US de articulação	1	0	0	0	0	3	0	0	1	3	1	0	9	0,8
US de bolsa escrotal	0	0	0	0	0	0	0	0	0	0	0	0	0	0,0
US doppler colorido de vasos	97	64	58	4	3	21	40	60	65	94	44	56	606	50,5
US doppler fluxo obstétrico	172	128	117	102	123	123	152	125	133	137	110	162	1.584	132,0
US mamária bilateral	273	301	141	75	33	144	168	251	246	341	348	262	2.583	215,3
US obstétrica	375	262	266	225	213	224	271	254	287	245	289	326	3.237	269,8
US pélvica ginecológica	21	19	13	0	2	4	8	16	11	25	17	8	144	12,0
US transfontanela	2	1	0	2	0	0	0	0	0	0	1	1	7	0,6
US transvaginal	445	414	318	97	63	188	234	339	411	482	333	467	3.791	315,9
US de tireoide	6	1	1	1	3	5	0	9	7	10	8	12	63	5,3

**EMPRESA BRASILEIRA DE SERVIÇOS HOSPITALARES
 MATERNIDADE-ESCOLA ASSIS CHATEAUBRIAND
 GERÊNCIA DE ATENÇÃO À SAÚDE**

BANCO DE LEITE HUMANO	3.475	2.750	3.327	4.527	3.934	6.961	8.837	6.756	7.984	6.250	4.302	4.652	63.755	5.312,9
Leite humano: exame acidez Dornic	1.596	1.215	1.545	1.884	1.635	2.961	3.825	3.156	3.462	2.724	2.034	2.058	28.095	2.341,3
Leite humano: exame crematócrito	1.446	1.185	1.335	1.995	1.725	3.003	3.753	2.745	3.489	2.724	1.749	2.022	27.171	2.264,3
Leite humano: exame microbiológico	433	350	447	648	574	997	1.259	855	1.033	802	519	572	8.489	707,4
EXAMES LABORATORIAIS E CITOPATOLÓGICOS	396	360	286	92	43	136	230	306	366	523	427	304	3.469	289,1
Bacterioscopia (GRAM)	16	14	8	1	0	1	10	5	10	9	11	8	93	7,8
Exame citopatológico de colo	345	311	248	69	36	117	183	264	333	488	408	291	3.093	257,8
Exame de citologia (exceto cérvico-vaginal e de mama)	19	26	19	20	7	17	32	30	21	19	0	0	210	17,5
Exame microbiológico a fresco do conteúdo cérvico-vaginal	16	9	11	2	0	1	5	7	2	7	8	5	73	6,1
OUTROS EXAMES E PROCEDIMENTOS	575	459	476	342	284	374	544	628	608	580	607	630	6.107	508,9
Biópsia/exérese de nódulo de mama	6	2	3	0	0	0	3	3	3	3	0	1	24	2,0
Biópsia/punção de vagina	5	1	2	0	1	0	1	4	3	6	2	6	31	2,6
Biópsia/punção de vulva	4	3	2	0	1	0	5	1	3	1	4	1	25	2,1
Biópsias do colo uterino	23	7	15	6	8	5	12	15	22	22	30	17	182	15,2
Biópsias de endométrio	1	3	0	0	0	0	12	15	11	17	22	30	111	9,3
Cauterização química de pequenas lesões	16	8	8	3	10	10	14	8	11	11	9	16	124	10,3
Colposcopia	171	93	82	30	48	58	78	118	134	132	139	136	1.219	101,6
Criocauterização/eletrocoagulação de colo de útero	2	1	4	1	2	1	2	5	2	4	7	5	36	3,0
Curativo grau I com ou sem debridamento	11	15	7	8	4	4	8	0	0	0	0	0	57	4,8
Curativo grau II com ou sem debridamento	38	50	53	19	27	32	41	36	17	19	35	48	415	34,6
Exérese de pólipos de útero	15	11	6	0	0	4	8	13	15	20	32	28	152	12,7
Histeroscopia diagnóstica	14	10	13	0	0	0	22	24	24	37	39	36	219	18,3
Histeroscopia cirúrgica	51	34	32	0	0	0	31	28	28	28	32	29	293	24,4
Punção aspirativa de mama por agulha fina	29	27	27	23	8	18	23	24	24	24	26	20	273	22,8
Punção de mama por agulha grossa (corebiopsy)	33	35	21	23	8	35	17	41	35	20	31	29	328	27,3
Tocardiografia ante-parto	156	159	201	229	167	207	267	293	276	236	199	228	2.618	218,2
TOTAL	5.947	4.883	5.099	5.505	4.731	8.248	10.557	8.847	10.236	8.842	6.589	7.002	86.486	7.207,2

Fonte: Sistema Master, 2020.

**EMPRESA BRASILEIRA DE SERVIÇOS HOSPITALARES
MATERNIDADE-ESCOLA ASSIS CHATEAUBRIAND
GERÊNCIA DE ATENÇÃO À SAÚDE**

PARTO E NASCIMENTO

PARTOS	JAN	FEV	MAR	ABR	MAI	JUN	JUL	AGO	SET	OUT	NOV	DEZ	TOTAL	MÉDIA
Cesáreas	224	230	295	296	259	284	288	281	246	255	250	244	3.152	263
Partos normais	118	118	186	170	145	164	163	163	178	142	130	170	1.847	154
Percentual de cesáreas	65,5%	66,1%	61,3%	63,5%	64,1%	63,4%	63,9%	63,3%	58,0%	64,2%	65,8%	58,9%	63,1%	-
TOTAL	342	348	481	466	404	448	451	444	424	397	380	414	4999	417

Fonte: Núcleo de Vigilância Epidemiológica (NUVE), 2020.

RECÉM-NASCIDOS	JAN	FEV	MAR	ABR	MAI	JUN	JUL	AGO	SET	OUT	NOV	DEZ	TOTAL	MÉDIA
Nascidos vivos	338	355	487	466	405	448	456	447	422	399	386	413	5.022	418,5
Natimortos	13	3	7	15	7	11	5	9	9	6	3	10	98	8,2
TOTAL DE NASCIMENTOS	351	358	494	481	412	459	461	456	431	405	389	423	5.120	426,7
Prematuros (Entre os nascidos vivos)	88	80	124	115	89	79	101	114	98	86	83	67	1124	93,7
TAXA DE PREMATURIDADE (%)	26,0	22,5	25,5	24,7	22,0	17,6	22,1	25,5	23,2	21,6	21,5	16,2	22,4	-

Fonte: Núcleo de Vigilância Epidemiológica (NUVE), 2020.

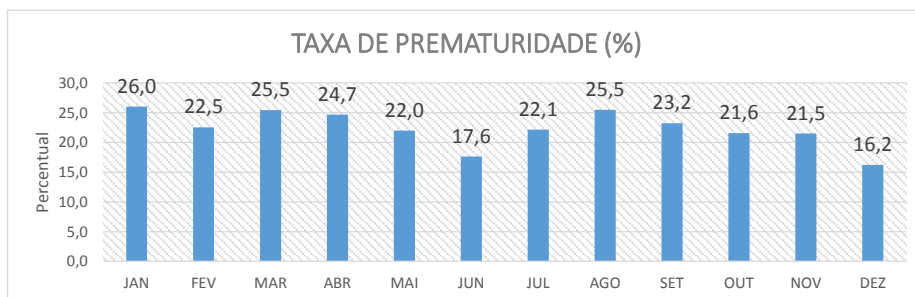
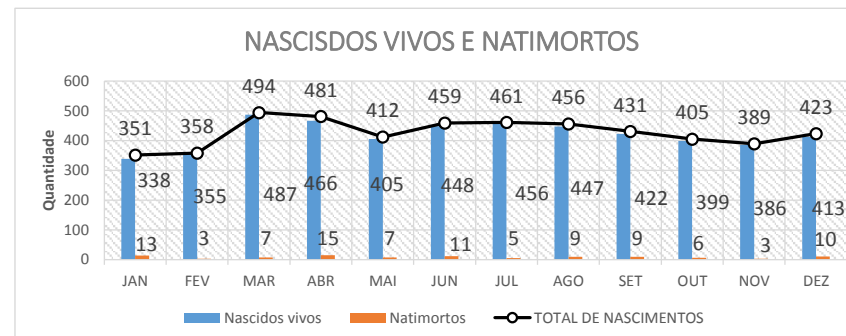
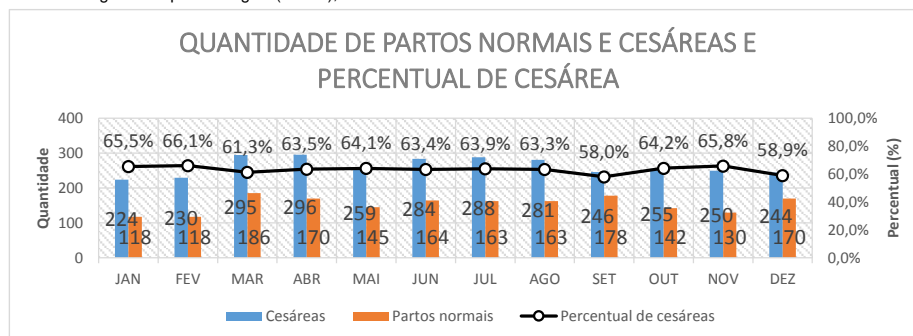

**EMPRESA BRASILEIRA DE SERVIÇOS HOSPITALARES
MATERNIDADE-ESCOLA ASSIS CHATEAUBRIAND
GERÊNCIA DE ATENÇÃO À SAÚDE**

INTERNAÇÕES

LEITO-DIA

UNIDADES/ESPECIALIDADES	Nº de leitos	JAN	FEV	MAR	ABR	MAI	JUN	JUL	AGO	SET	OUT	NOV	DEZ	TOTAL	MÉDIA
Posto 1º andar (Obstetrícia clínica)	73	2.263	2.047	2.209	1.968	1.891	1.830	2.126	2.232	2.189	2.263	2.064	2.173	25.255	2.104,6
Posto 2º andar (Obstetrícia cirúrgica/Ginecologi)	40	1.240	1.160	1.240	1.200	1.240	1.200	1.240	1.240	1.200	1.240	1.200	1.240	14.640	1.220,0
UTI Materna	4	124	116	124	120	124	120	147	155	150	155	150	155	1.640	136,7
Posto Neonatologia	56	1.736	1.624	1.736	1.680	1.581	1.530	1.716	1.736	1.680	1.736	1.680	1.736	20.171	1.680,9
Unid. de Cuid. Intermediários Canguru (UCINCA)	5	155	145	155	150	0	0	135	155	150	155	150	155	1.505	125,4
Unid. de Cuid. Intermediários Convencional (UCIN)	30	930	870	930	900	930	900	930	930	900	930	900	930	10.980	915,0
Unid. de Tratamento Intensivo Neonatal	21	651	609	651	630	651	630	651	651	630	651	630	651	7.686	640,5
TOTAL	173	5.363	4.947	5.309	4.968	4.836	4.680	5.229	5.363	5.219	5.394	5.094	5.304	61.706	5.142,2

Fonte: Sistema AGHU/Núcleo Interno/Setor de Regulação e Avaliação em Saúde, 2020.

Obs: Em fevereiro, entre 17 e 27/02/2020, foram bloqueados 7 leitos no Posto do 1º andar para realização de reforma. Em março, entre 23 e 31/03/2020, também por motivo de reforma, 6 leitos de puerpério foram bloqueados para transformação em leitos de UTI. Em abril, foram bloqueados no Posto do 1º andar, 6 leitos entre 01 e 23/04 (reforma da UTI adulto) e mais 6 leitos a partir do dia 24/04 (transformação de enfermaria em área de paramentação/desparamentação de profissionais no enfrentamento da covid19). Durante o mês de maio, houve continuidade do bloqueio de 12 leitos no Posto do 1º andar e, a unid. UCINCA passou por mudanças estruturais internas para enfrentamento da pandemia não atendendo pacientes de perfil canguru (mãe + bebê). Em Junho as alterações seguiram como maio. Em julho algumas alterações foram realizadas: no Posto do 1º andar tivemos do dia 01 a 08/07 - 61 leitos ativos, nos dias 09 a 28/07 - 72 leitos ativos, 29 a 31/07 - 66 leitos ativos; Na UTI Materna a partir do dia 09/07 passamos a ter 5 leitos ativos; A UCINCA voltou a ter 5 leitos ativos para atendimento do binômio mãe/bebê a partir do dia 05/07. Durante o mês de agosto o Posto do 1º andar contou com 72 leitos ativos, situação que se estendeu até 1º de setembro. Entre 02/09 e 09/11 o Posto do 1º andar contou com 73 leitos. Entre 10/11 e 15/12 o posto do 1º andar teve 6 leitos bloqueados contando, portanto, nesse período com 67 leitos, após esse período os leitos foram desbloqueados e a unidade voltou a atender com 73 leitos.

PACIENTE DIA

UNIDADES/ESPECIALIDADES	JAN	FEV	MAR	ABR	MAI	JUN	JUL	AGO	SET	OUT	NOV	DEZ	TOTAL	MÉDIA
Posto 1º andar (Obstetrícia clínica)	1.497	1.574	1.822	1.356	934	1.173	1.481	1.435	1.622	1.545	1.473	1.487	17.399	1.449,9
Posto 2º andar (Obstetrícia cirúrgica/Ginecologia)	902	846	1.019	659	817	953	885	861	927	887	982	998	10.736	894,7
UTI Materna	73	81	70	66	107	54	57	99	55	34	76	87	859	71,6
Extras*	951	919	1.277	976	944	978	1.098	950	856	969	1.051	1.249	12.218	1.018,2
Unid. de Cuid. Intermediários Canguru (UCINCA)	150	118	179	42	0	0	142	158	165	142	139	177	1.412	117,7
Unid. de Cuid. Intermediários Convencional (UCINCO)	823	638	997	930	1.070	978	910	958	791	755	706	911	10.467	872,3
Unid. de Tratamento Intensivo Neonatal	749	725	707	758	804	764	711	765	693	672	689	794	8.831	735,9
TOTAL	5.145	4.901	6.071	4.787	4.676	4.900	5.284	5.226	5.109	5.004	5.116	5.703	61.922	5.160,2

Fonte: Sistema AGHU, 2020. Dados sujeitos a alterações.

Obs.: Unidades Extras*: Alojamento 1º e 2º Andar; Centro Cirúrgico; Emergência; Sala de Parto e Sala de Recuperação.

**EMPRESA BRASILEIRA DE SERVIÇOS HOSPITALARES
MATERNIDADE-ESCOLA ASSIS CHATEAUBRIAND
GERÊNCIA DE ATENÇÃO À SAÚDE**

INTERNAÇÕES	JAN	FEV	MAR	ABR	MAI	JUN	JUL	AGO	SET	OUT	NOV	DEZ	TOTAL	MÉDIA
TOTAL	914	865	1.029	974	832	937	949	1.049	989	992	1.001	1.048	11.579	964,9

Fonte: Sistema AGHU/Setor de Regulação e Avaliação em Saúde(MEAC), 2020.

ALTAS	JAN	FEV	MAR	ABR	MAI	JUN	JUL	AGO	SET	OUT	NOV	DEZ	TOTAL	MÉDIA
TOTAL	904	846	1.051	975	827	936	982	1.019	978	1.016	971	1.057	11.562	963,5

Fonte: Sistema AGHU, 2020.

ÓBITOS	JAN	FEV	MAR	ABR	MAI	JUN	JUL	AGO	SET	OUT	NOV	DEZ	TOTAL	MÉDIA
ÓBITOS ADULTOS	3	0	1	3	0	0	0	0	0	1	2	3	13	1,1
Maternos	3	0	1	2	0	0	0	0	0	1	2	2	11	0,9
Não maternos	0	0	0	1	0	0	0	0	0	0	0	1	2	0,2
ÓBITOS INFANTIS	12	14	10	15	11	5	4	14	16	8	9	6	124	10,3
TOTAL	15	14	11	18	11	5	4	14	16	9	11	9	137	11,4

Fonte: Núcleo de Vigilância Epidemiológica (NUVE), 2020.

Dados sujeitos a alterações.

**EMPRESA BRASILEIRA DE SERVIÇOS HOSPITALARES
MATERNIDADE-ESCOLA ASSIS CHATEAUBRIAND
GERÊNCIA DE ATENÇÃO À SAÚDE**

INDICADORES HOSPITALARES

TAXA DE OCUPAÇÃO HOSPITALAR (TOH)

UNIDADES/ESPECIALIDADES	JAN	FEV	MAR	ABR	MAI	JUN	JUL	AGO	SET	OUT	NOV	DEZ	TOTAL
Posto 1º andar	66,2	76,9	82,5	68,9	49,4	64,1	69,7	64,3	74,1	68,3	71,4	68,4	68,9
Posto 2º andar	72,7	72,9	82,2	54,9	65,9	79,4	71,4	69,4	77,3	71,5	81,8	80,5	73,3
UTI Materna	58,9	69,8	56,5	55,0	86,3	45,0	38,8	63,9	36,7	21,9	50,7	56,1	52,4
UCINCA	96,8	81,4	115,5	28,0	0,0	0,0	105,2	101,9	110,0	91,6	92,7	114,2	93,8
UCINCO	88,5	73,3	107,2	103,3	115,1	108,7	97,8	103,0	87,9	81,2	78,4	98,0	95,3
UTI Neonatal	115,1	119,0	108,6	120,3	123,5	121,3	109,2	117,5	110,0	103,2	109,4	122,0	114,9
TAXA DE OCUPAÇÃO HOSPITALAR (%)	78,2	80,5	90,3	76,7	77,2	83,8	80,1	79,7	81,5	74,8	79,8	84,0	80,5

Fonte: Sistema Master/UTI Materna/Setor de Regulação e Avaliação em Saúde (MEAC), 2020.

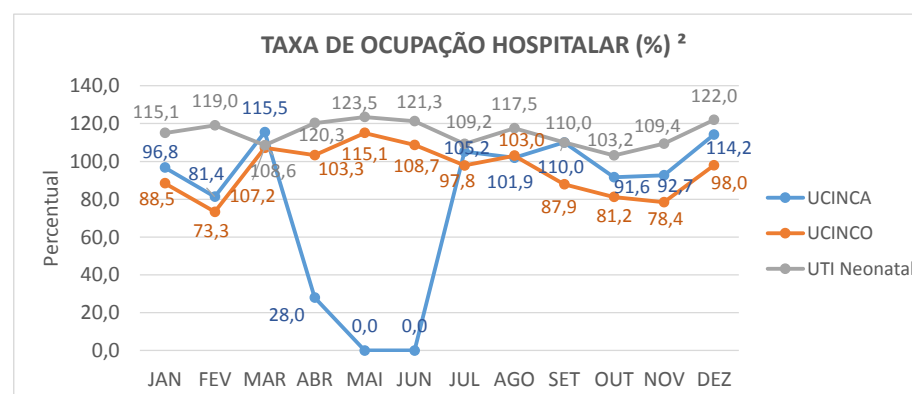
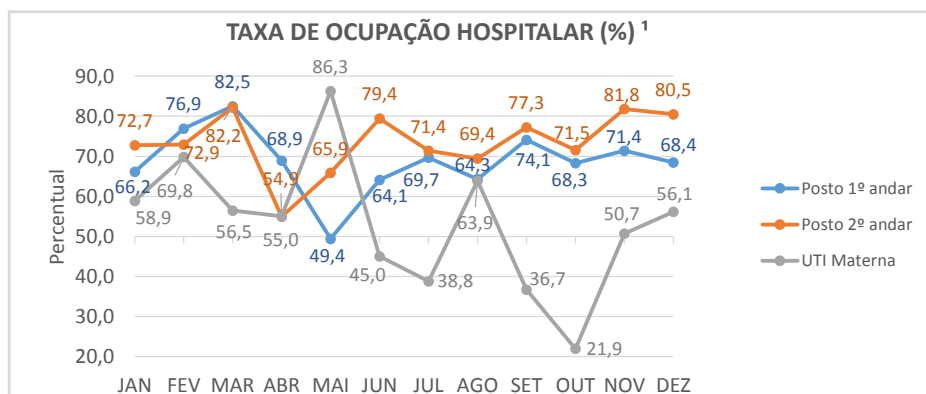

**EMPRESA BRASILEIRA DE SERVIÇOS HOSPITALARES
MATERNIDADE-ESCOLA ASSIS CHATEAUBRIAND
GERÊNCIA DE ATENÇÃO À SAÚDE**

MÉDIA DE PERMANÊNCIA (EM DIAS)

UNIDADES/ESPECIALIDADES	JAN	FEV	MAR	ABR	MAI	JUN	JUL	AGO	SET	OUT	NOV	DEZ	TOTAL
Posto 1º andar	3,9	4,3	4,3	3,2	3,4	3,5	3,7	3,4	3,7	3,6	3,7	3,5	3,7
Posto 2º andar	2,3	2,4	2,4	2,1	2,2	2,3	2,3	1,9	2,1	1,8	2,1	2,3	2,2
UTI Materna	2,4	2,5	1,9	3,7	10,7	6,8	3,6	4,3	2,9	2,1	2,9	3,8	3,3
UCINCA	8,3	7,9	9,0	2,5	0,0	0,0	9,5	10,5	10,3	9,5	13,9	10,4	7,8
UCINCO	7,1	6,6	7,0	7,8	9,6	8,7	6,5	8,2	6,7	5,4	6,4	6,3	7,1
UTI Neonatal	12,5	9,8	9,6	12,4	11,8	10,9	11,9	14,2	11,7	11,0	14,1	11,5	11,6
MÉDIA DE PERMANÊNCIA	5,7	5,8	5,8	4,9	5,7	5,2	5,4	5,1	5,2	4,9	5,3	5,4	5,4

Fonte: Sistema Master/UTI Materna/Setor de Regulação e Avaliação em Saúde (MEAC), 2020.

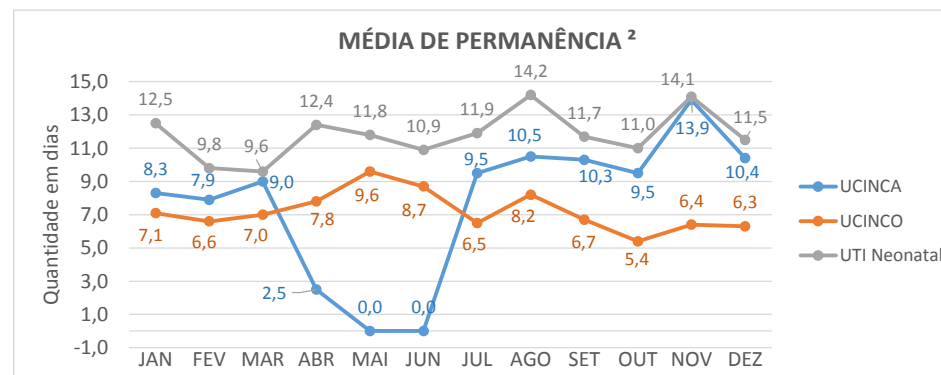
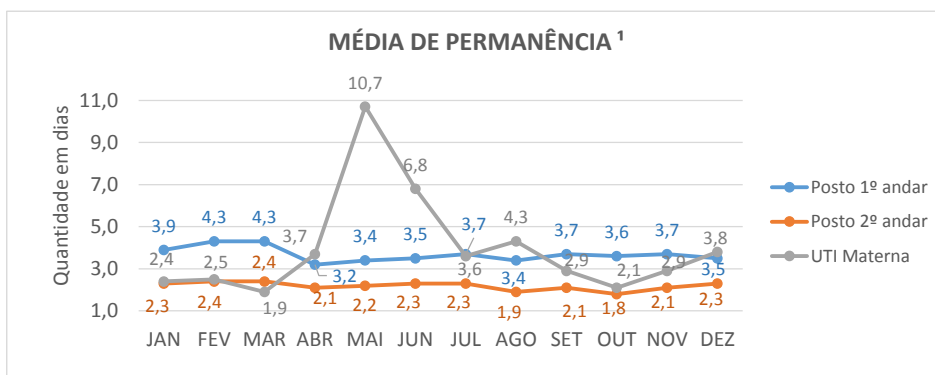

**EMPRESA BRASILEIRA DE SERVIÇOS HOSPITALARES
MATERNIDADE-ESCOLA ASSIS CHATEAUBRIAND
GERÊNCIA DE ATENÇÃO À SAÚDE**

DEMAIS INDICADORES	JAN	FEV	MAR	ABR	MAI	JUN	JUL	AGO	SET	OUT	NOV	DEZ	TOTAL
Índice de intervalo de substituição	1,6	1,4	0,6	1,5	1,7	1,0	1,3	1,3	1,2	1,7	1,3	1,0	1,3
Índice de renovação (giro)	5,2	5,0	6,1	5,9	5,3	6,0	6,3	5,9	5,6	5,8	5,7	6,2	68,6
Aproveitamento das salas de cirurgias (média/dia)	2,7	2,7	2,9	2,8	2,2	2,7	2,3	3,1	3,0	3,0	3,0	2,8	2,7
Taxa de suspensão de cirurgias (%)	5,7	7,9	12,3	8,8	0,0	2,0	10,4	10,1	6,7	9,5	13,2	6,5	8,8
Taxa de mortalidade institucional (%)	0,9	1,2	0,8	0,8	0,7	0,3	0,3	0,5	1,1	0,7	0,8	0,3	0,7
Taxa de mortalidade hospitalar (geral) (%)	1,7	1,7	1,0	1,8	1,3	0,5	0,4	1,4	1,6	0,9	1,1	0,9	1,2

Fonte: Sistema Master/NUVE/Centro Cirúrgico/Setor de Regulação e Avaliação em Saúde (MEAC), 2020.

Notas:

Taxa de ocupação hospitalar (TOH): (número de pacientes-dia x 100) / (número de leitos-dia)

Média de permanência: (número de pacientes-dia em determinado período) / (número de saídas no mesmo período)

Índice de intervalo de substituição (IS): (% de desocupação x média de permanência em dias)/(% de ocupação)

Índice de renovação (giro): (Nº saídas num determinado período)/(Nº leitos no mesmo período)

Aproveitamento das salas cirúrgicas (média/dia): (Nº de cirurgias SUS)/(soma do número de salas cirúrgicas disponíveis a cada dia do período analisado)

Taxa de suspensão de cirurgias: [(Nº de cirurgias suspensas)/(Nº de cirurgias agendadas)]*100

Taxa de Mortalidade Institucional: [(Nº de óbitos com mais de 24 h em determinado período)/(Nº de saídas no mesmo período)]*100

Taxa de Mortalidade Hospitalar (Geral): [(Nº Óbitos em determinado período)/(Nº saídas no mesmo período)]*100

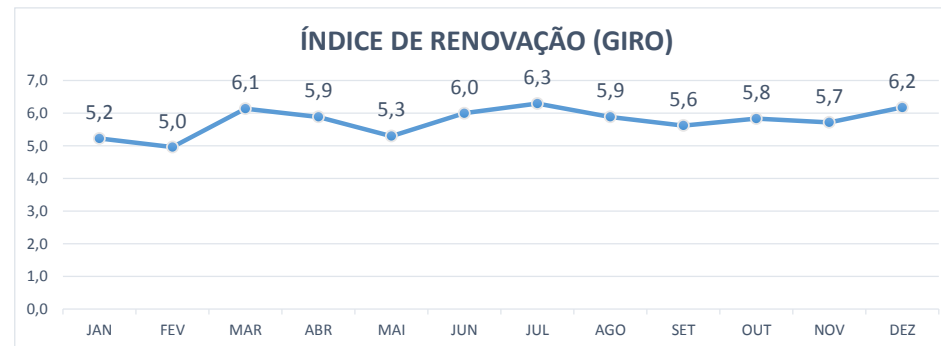
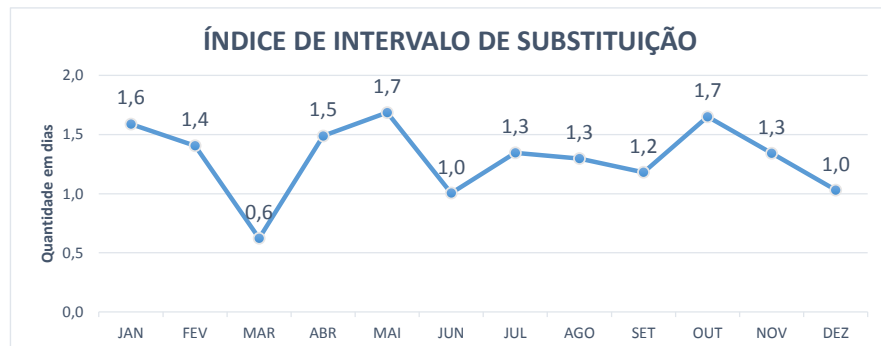

**EMPRESA BRASILEIRA DE SERVIÇOS HOSPITALARES
MATERNIDADE-ESCOLA ASSIS CHATEAUBRIAND
GERÊNCIA DE ATENÇÃO À SAÚDE**

APROVEITAMENTO (GIRO) DAS SALAS CIRÚRGICAS

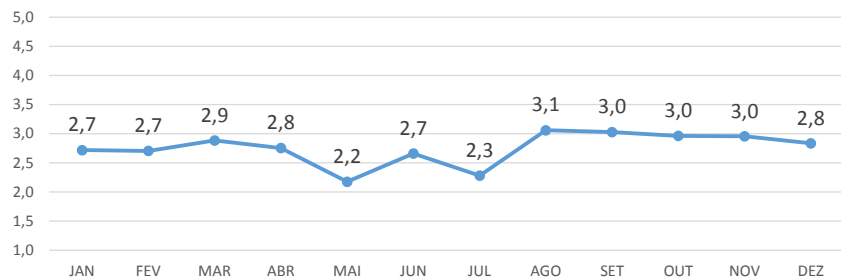

TAXA DE SUSPENSÃO DE CIRURGIAS (%)

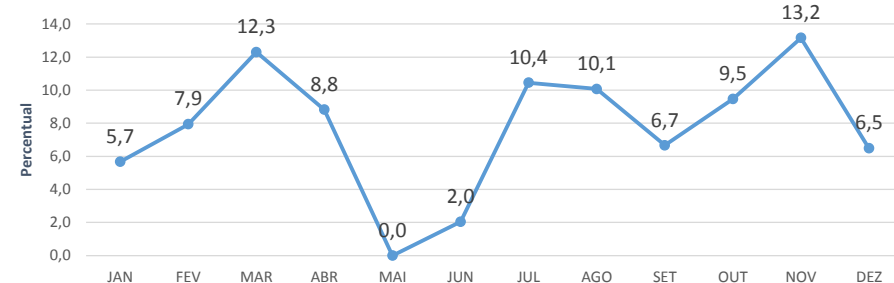

TAXA DE MORTALIDADE INSTITUCIONAL (%)

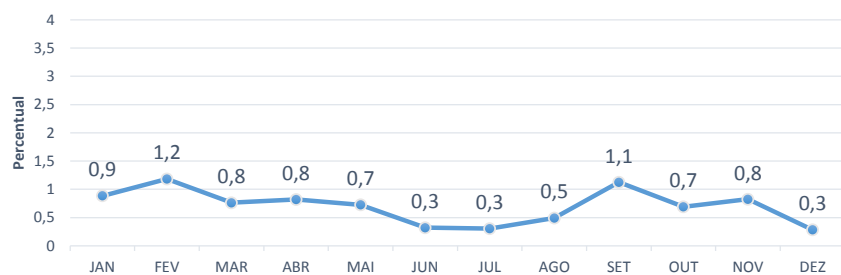

TAXA DE MORTALIDADE HOSPITALAR (GERAL) (%)

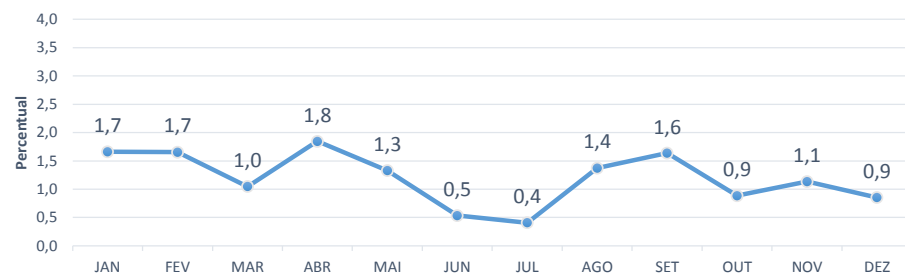

**EMPRESA BRASILEIRA DE SERVIÇOS HOSPITALARES
MATERNIDADE-ESCOLA ASSIS CHATEAUBRIAND
GERÊNCIA DE ATENÇÃO À SAÚDE**

ATENDIMENTOS DA CASA DA GESTANTE, BEBÊ E PUÉRPERA - 2020

PERFIL DE ADMISSÃO E READMISSÃO	JAN	FEV	MAR	ABR	MAI	JUN	JUL	AGO	SET	OUT	NOV	DEZ	TOTAL	MÉDIA
Gestantes	46	40	52	45	31	35	33	32	53	39	30	16	452	37,7
Puérpera SEM RN	3	2	3	1	1	0	0	3	0	4	1	7	25	2,1
Puérpera COM RN	3	3	5	4	7	3	12	11	12	8	10	14	92	7,7
TOTAL	52	45	60	50	39	38	45	46	65	51	41	37	569	47,4

Fonte: Casa da Gestante, Bebê e Puérpera, 2020.

MUNICÍPIO DE ORIGEM	JAN	FEV	MAR	ABR	MAI	JUN	JUL	AGO	SET	OUT	NOV	DEZ	TOTAL	MÉDIA
Fortaleza	31	21	29	25	28	21	28	27	36	26	30	23	325	27,1
Região Metropolitana	8	8	12	7	6	7	5	6	9	6	5	8	87	7,3
Interior do Estado	13	16	19	18	5	10	12	13	20	19	6	6	157	13,1
TOTAL	52	45	60	50	39	38	45	46	65	51	41	37	569	47,4

Fonte: Casa da Gestante, Bebê e Puérpera, 2020.

CLASSIFICAÇÃO GESTACIONAL	JAN	FEV	MAR	ABR	MAI	JUN	JUL	AGO	SET	OUT	NOV	DEZ	TOTAL	MÉDIA
Pré-termo	21	25	25	25	15	18	22	22	23	30	11	6	243	20,3
Termo	25	15	25	20	16	17	11	10	30	9	19	10	207	17,3
TOTAL	46	40	50	45	31	35	33	32	53	39	30	16	450	37,5

Fonte: Casa da Gestante, Bebê e Puérpera, 2020.

MÉDIA DE PERMANÊNCIA (EM DIAS)	JAN	FEV	MAR	ABR	MAI	JUN	JUL	AGO	SET	OUT	NOV	DEZ	MÉDIA
Casa da Gestante, Bebê e Puérpera	4,2	7,0	5,5	5,3	5,4	4,4	5,4	7,1	5,0	5,0	7,0	5,0	5,53

Fonte: Casa da Gestante, Bebê e Puérpera, 2020.

TAXA DE OCUPAÇÃO (%)	JAN	FEV	MAR	ABR	MAI	JUN	JUL	AGO	SET	OUT	NOV	DEZ	MÉDIA
Casa da Gestante, Bebê e Puérpera	40,9	53,1	74,4	46,2	47,0	39,3	41,5	78,7	69,8	53,3	73,1	41,9	54,93

Fonte: Casa da Gestante, Bebê e Puérpera, 2020.