

SISTEMA DE GESTÃO DA QUALIDADE

Tipo do Documento	FLUXO	FLX.UTR.004 – Página 1/2	
Título do Documento	PACIENTES EXTERNOS AO HOSPITAL PARA REALIZAR BIÓPSIA RENAL SUPEITOS OU CONFIRMADOS COVID-19	Emissão: 20/04/2020	Próxima revisão: 20/04/2022
		Versão: 1	

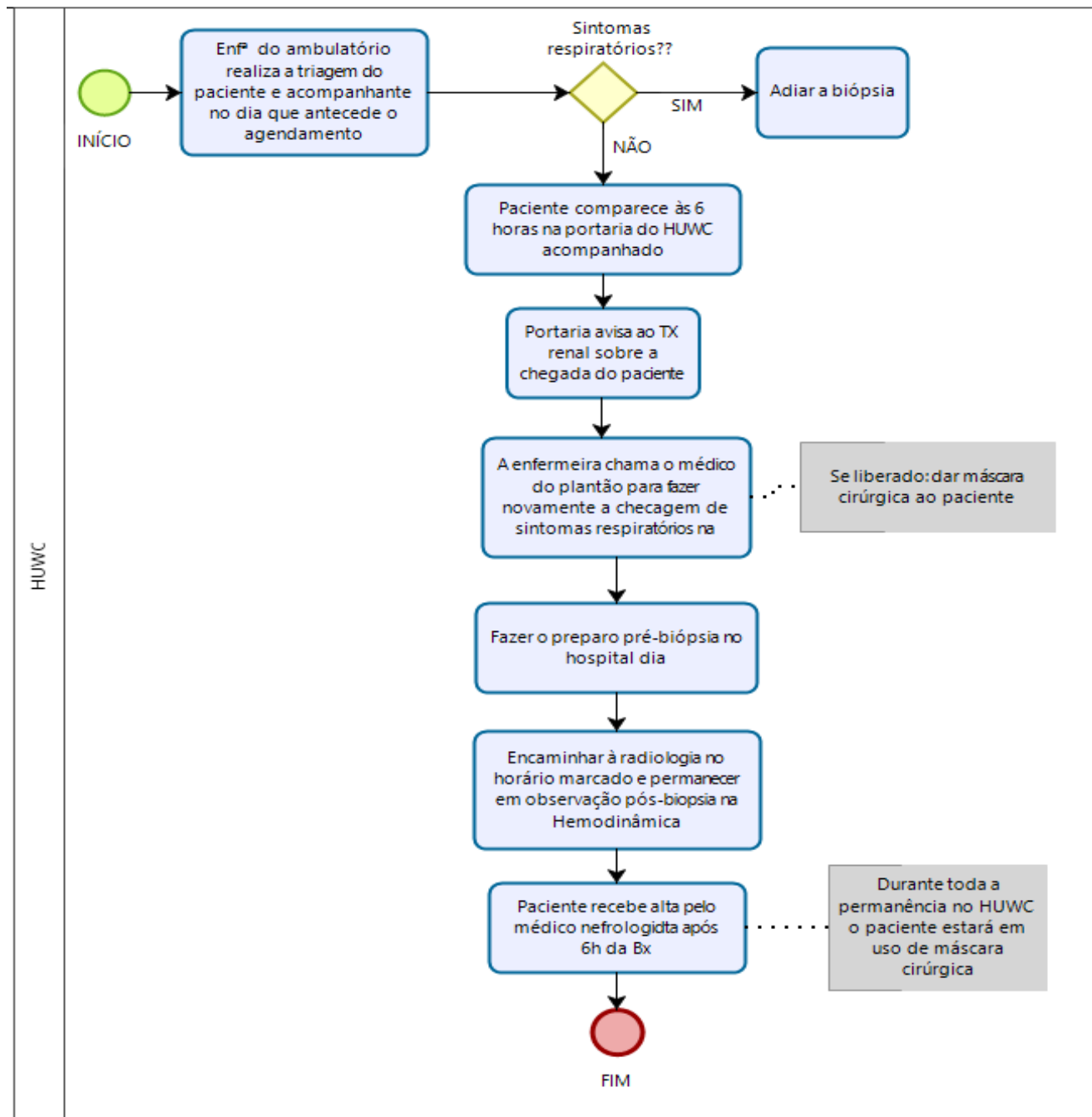

**ATENÇÃO:**

- É recomendado chegar às 6 horas no hospital com acompanhante. A hemodinâmica não aceita pacientes sem acompanhante.

**SISTEMA DE GESTÃO DA QUALIDADE**

Tipo do Documento	<b>FLUXO</b>	FLX.UTR.004 – Página 2/2	
Título do Documento	PACIENTES EXTERNOS AO HOSPITAL PARA REALIZAR BIÓPSIA RENAL SUPEITOS OU CONFIRMADOS COVID-19	Emissão: 20/04/2020 Versão: 1	Próxima revisão: 20/04/2022

- Após a biópsia, paciente deve permanecer 6 horas em observação em leito da hemodinâmica e depois é liberado para casa por médico do TX renal.
- Para os pacientes internados: será mantido a biópsia no leito.
- Para os pacientes ambulatoriais que não são urgência: adiar a biópsia.
- Para os pacientes ambulatoriais **que são urgência**: fazer com o Dr. Daniel e Dr. Jeronimo na Radiologia nos horários: terças e quintas manhãs.

VERSÃO	DATA	DESCRIÇÃO DA ALTERAÇÃO

<p>Elaboração:</p> <p>Saionara Leal Ferreira, Enfermeira Assistencial</p> <p>Paula Manuela Rodrigues Pinheiro Bertoncini, Enfermeira Assistencial</p> <p>Dra Cláudia Maria Costa de Oliveira, Médica.</p>	20/04/2020
<p>Análise:</p> <p>Paula Manuela Rodrigues Piunheiro Bertoncini, Coordenadora do Serviço de Avaliação da Qualidade- HUWC</p>	20/04/2020
<p>Aprovação:</p> <p>Dra Cláudia Maria Costa de Oliveira, Chefe médica do transplante Renal.</p>	20/04/2020
<p>Validação:</p> <p>Dra Ruth Maria Oliveira de Araújo, Chefe substituta do Setor de Controle de infecção Hospitalar.</p>	20/04/2020