

SISTEMA DE GESTÃO DA QUALIDADE

Tipo do Documento	FLUXO	FLX.HD.001 – Página 1/3	
Título do Documento	ATENDIMENTO AO PACIENTE DA HEMODIÁLISE FRENTE AO COVID-19	Emissão: 26/03/2020	Próxima revisão: 26/03/2020
		Versão: 1	

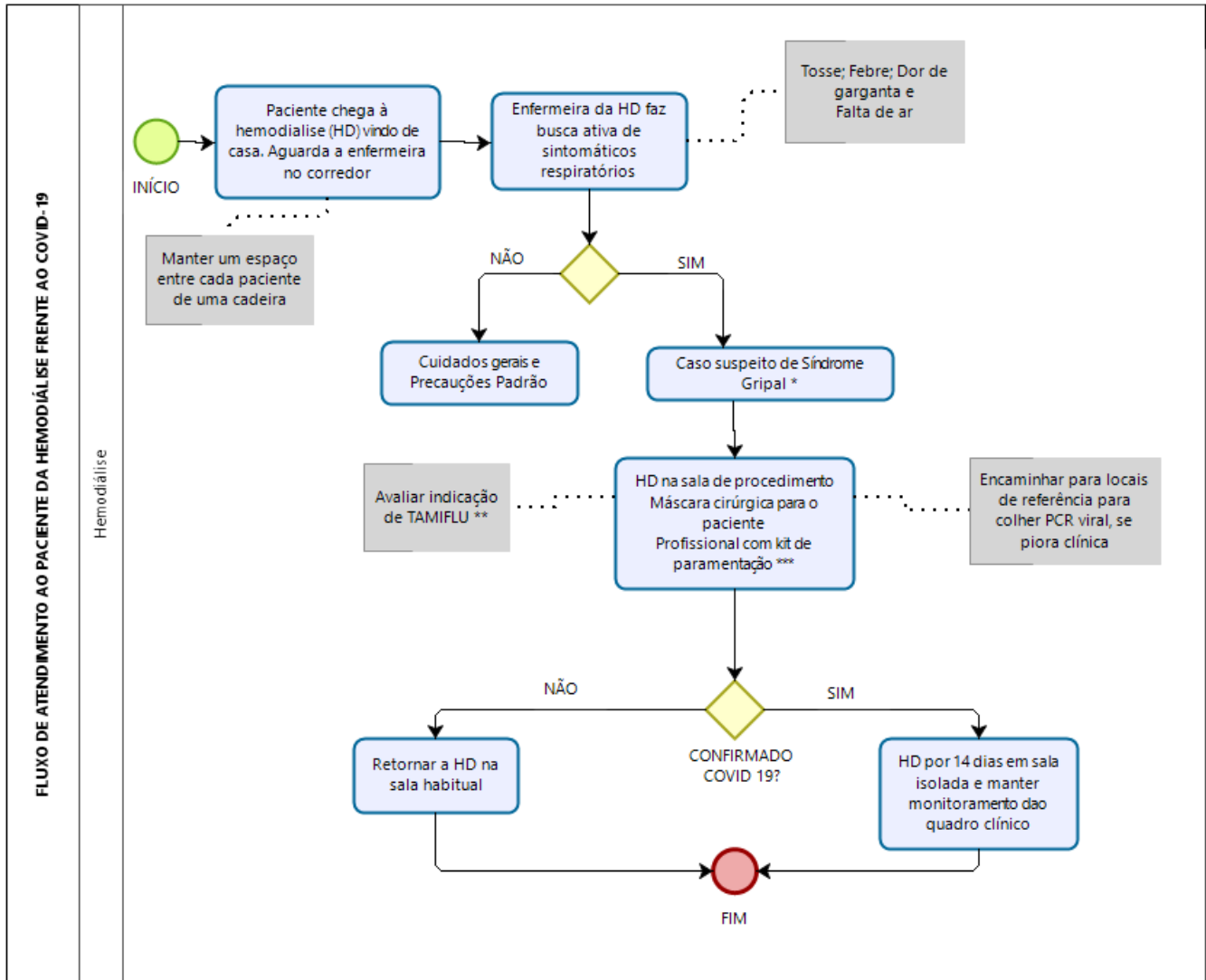

SISTEMA DE GESTÃO DA QUALIDADE

Tipo do Documento	FLUXO	FLX.HD.001 – Página 2/3	
Título do Documento	ATENDIMENTO AO PACIENTE DA HEMODIÁLISE FRENTE AO COVID-19	Emissão: 26/03/2020	Próxima revisão: 26/03/2020
		Versão: 1	

ATENÇÃO: AVALIAR GRAVIDADE DOS PACIENTES COM SINTOMAS RESPIRAÓRIOS

- Se paciente com quadro respiratório grave (COVID): após HD, contactar NIR para regulação de leito e transferência para internamento em hospital de referência
- Se paciente com quadro respiratório grave não COVID (ex: influenza): após HD, contatar NIR para internar no HUWC em isolamento se leito disponível ou outra unidade hospitalar se leito não disponível.

*** DEFINIÇÃO DE SUSPEITO DE SÍNDROME GRIPAL**

Indivíduo com febre, mesmo que referida, acompanhada de tosse e/ou dor de garganta, com início dos sintomas nos últimos sete dias.

Fonte: Boletim Epidemiológico Nº 18 Secretaria de Saúde do Estado do Ceará.

**** PARAMENTAÇÃO PROFISSIONAL NOS CASOS SUSPEITOS E CONFIRMADOS DE COVID-19**

- Medidas para prevenção e controle da disseminação COVID-19 para profissionais de Saúde-PS (OMS, 28/01/2020):
- Quarto privativo com filtro HEPA e pressão negativa;
- Instituir precaução de CONTATO, GOTÍCULA/AEROSSÓIS.
- Higiene das Mãos com água e sabão
- Óculos de proteção ou protetor facial;
- Máscara cirúrgica;
- Avental gramatura 30;
- Luvas de procedimento;
- Sapato fechado, conforme NR 32.

Obs 1: Após os procedimentos limpar as superfícies com álcool a 70% ou hipoclorito a 1%.

Obs 2: Fazer corte de Funcionários, separando os profissionais para darem assistência exclusivamente aos suspeitos e confirmados de COVID-19.

Obs 3: As linhas de diálise e dialisadores utilizados em pacientes suspeitos ou confirmados de

SISTEMA DE GESTÃO DA QUALIDADE

Tipo do Documento	FLUXO	FLX.HD.001 – Página 3/3	
Título do Documento	ATENDIMENTO AO PACIENTE DA HEMODIÁLISE FRENTE AO COVID-19	Emissão: 26/03/2020	Próxima revisão: 26/03/2020
		Versão: 1	

infecção pelo novo coronavírus devem ser descartados após o uso, não podendo assim ser reaproveitados, nem mesmo para os próprio paciente.

VERSÃO	DATA	DESCRIÇÃO DA ALTERAÇÃO

Elaboração: Juliana Valéria Pinheiro, coordenadora de enfermagem Hemodiálise. Saionara Leal Ferreira, Enfermeira Assistencial. Paula Manuela Rodrigues Pinheiro Bertoncini, Enfermeira Assistencial	26/03/2020
Análise: Paula Manuela Rodrigues Pinheiro Bertoncini, Coordenadora do Serviço de Avaliação e Monitoramento da Qualidade	26/03/2020
Aprovação: Joaquim Anselmo Saboia Andrade Filho, Médico Nefrologista- Responsável técnico Hemodiálise.	26/03/2020
Validação: Serviço de Controle de Infecção Hospitalar	26/03/2020