

Forma e Adequação do Teste de Pezinho

os Atuais



Forma e Adequação do Teste de Pezinho

Ita Baixa

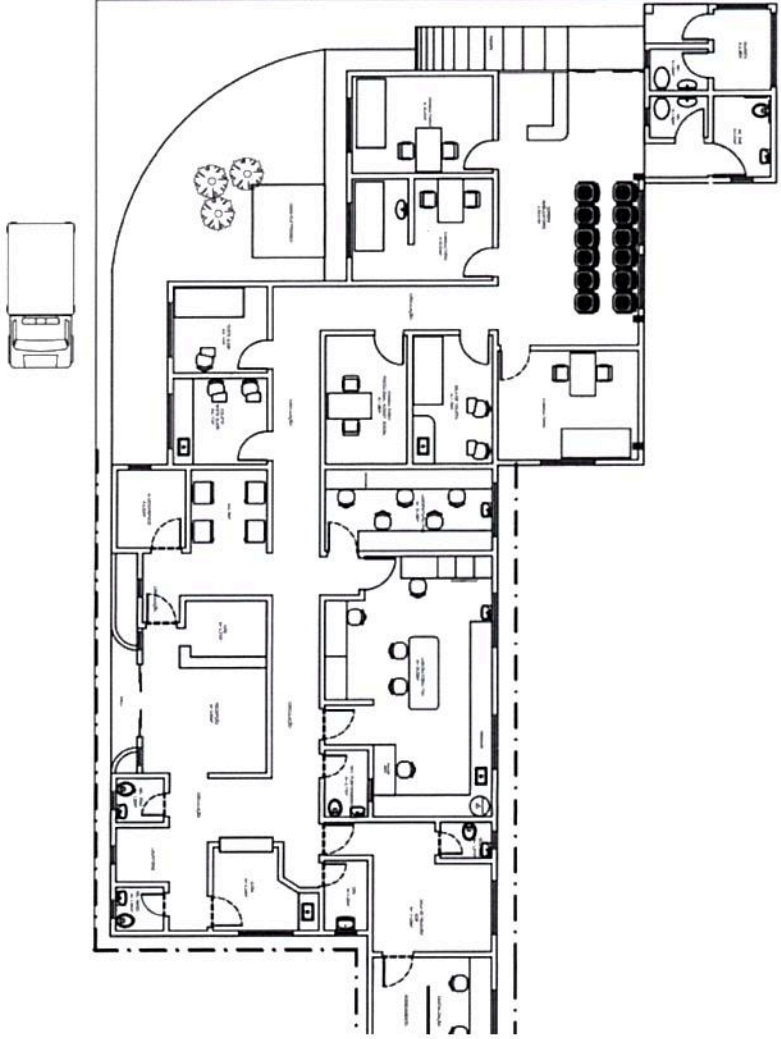

Proposta

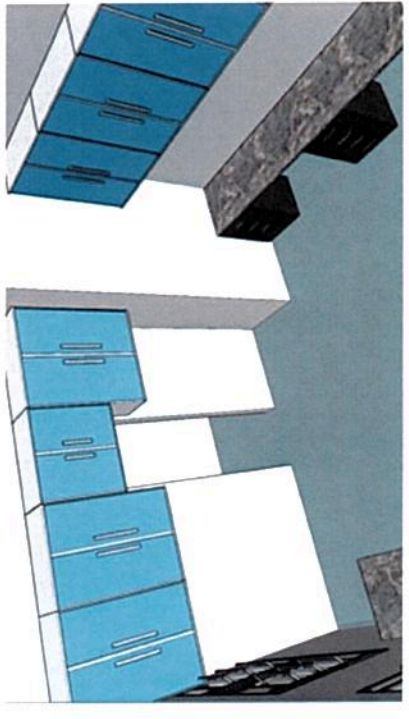
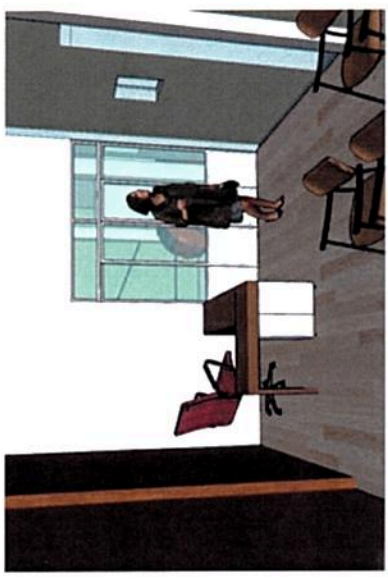
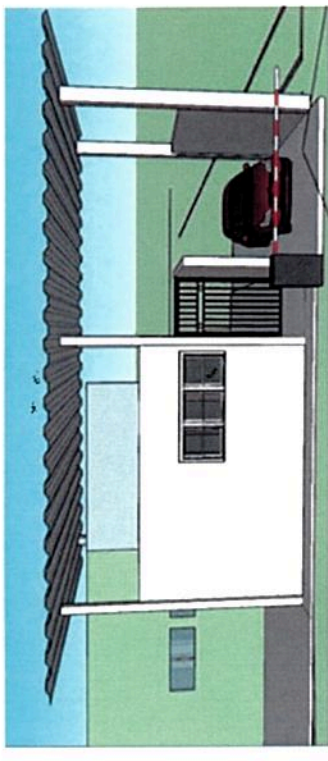

Forma e Adequação do Teste de Pezinho

Orçamento

ITEM	ESPECIFICAÇÃO DE SERVIÇOS E MATERIAL	QUANT.	UNID	MAO DE OBRA	QUANT. COMPARIA	VALOR UNITÁRIO (R\$)	TOTAL
1.0	ENFERMARIA						
1.1	Emassamento de parede interna com massa PVA com duas demãos para pintura Látex, 20kg	985,75	M²	R\$ 7.383,27	63	R\$ 19,99	R\$ 1.266,40
1.2	Pintura Em Látex-Acrylic (1ª Linha Renner, Coral ou Sunvel), 02 Demãos Sobre Superfície Perfeitamente Emassada de 3,5L/litros	985,75	M²	R\$ 7.383,27	42	R\$ 49,90	R\$ 2.107,49
1.3	Demolição de piso cerâmico	0	M²	R\$ -	0	R\$ -	R\$ -
1.4	Regularização desempenada de base para revestimento de piso com argamassa de 20kg	266,21	M²	R\$ 3.590,52	167	R\$ 9,69	R\$ 1.622,37
1.5	Porcelanato	300	M²	R\$ 25,00	300	R\$ 60,00	R\$ 18.000,00
1.6	Azulejo Datas Marfil Angelpress 0,45x0,30 cor clara	135,06	M²	R\$ 3.468,91	135	R\$ 17,90	R\$ 2.417,57
1.7	argamassa pré-fabricada de cimento colante, juntas a prumo	135,06	M²	R\$ -	135	R\$ 29,90	R\$ 4.038,29
1.8	Rejununtamento de azulejo dimensões mínimas 15 x 15 cm, com argamassa pré-fabricada, para juntas até 3 mm	135,06	M²	R\$ 393,07	3	R\$ 43,90	R\$ 115,13
1.9	Fornecimento e instalação pastilhas acima do azulejo com dimensões de 10x10cm	10	M²	R\$ 254,80	10	R\$ 34,90	R\$ 349,00
1.10	Forno de gesso já instalado	266,21	M²	R\$ 3.900,00	34,00	R\$ 35,00	R\$ 1.190,00
1.11	Retirada de porta de madeira de acessos e a adequação para nova porta	26	un	R\$ 3.900,00		R\$ -	R\$ -
1.12	fornecimento e instalação de porta de madeira laminada com dimensões 1,10 x 2,10 MDP (COMPLEXA)	19	un		19	R\$ 1.600,00	R\$ 30.400,00
1.13	Fornecimento e instalação de porta de alumínio (0,90x2,10m) banheiro	7	un	R\$ 1.050,00	7	R\$ 1.200,00	R\$ 8.400,00
1.14	Retirada de janela de madeira antiga da enfermaria, adequação para receber nova janela	17	un	R\$ 2.560,00		R\$ -	R\$ -
1.15	Retirada de Janela banheiro antiga adequação para receber nova janela	11	un	R\$ 1.100,00		R\$ -	R\$ -
1.16	Fornecimento e instalação de Janela de vidro blindex (1,00x1,20 Enfermaria e 0,60x0,60 Banheiro)	28	un	R\$ 4.200,00	28,00	R\$ 500,00	R\$ 14.000,00
1.17	Retirada, Fornecimento e instalação de vaso sanitário	6	un	R\$ 720,00	6	R\$ 180,00	R\$ 1.080,00
1.18	Bancada em mármore de 55x1,00 / cuba em ouga Deca e acabamento para instalação da torneira	5	un	R\$ 750,00	5	R\$ 350,00	R\$ 1.750,00
1.19	Fornecimento e instalação Conjunto de barra de apoio nos banheiros para portadores de deficiência física (Lunha Conforto Deca)	un	un		4	R\$ 450,00	R\$ 1.800,00
1.20	Adequação e reparos da parte elétrica (Reparo na fiação, troca de suporte de lâmpadas, causas e interrupções, rede de fornecimento para ar condicionado, etc)	1	un	R\$ 2.000,00	1	R\$ 5.000,00	R\$ 5.000,00
1.21	Torneira automática Decamatic p/ lavatório de mesa 1/2"	19	un	R\$ 3.420,00	19	R\$ 144,90	R\$ 2.753,10
1.22	Valvula de descarga Hydra Max Pro - Deca	6	un	R\$ 180,00	6	R\$ 125,80	R\$ 754,80
1.23	Tampa vaso	un	un		6	R\$ 62,89	R\$ 377,34
1.24	Sifão para lavatório Deca	19	un	R\$ 180,00	19	R\$ 6,99	R\$ 132,81
1.25	Ralo de abrir e fechar 15x15cm sanitonabos	15	un	R\$ 150,00	15	R\$ 24,90	R\$ 373,50
1.26	Tomadas para ar-condicionado	un	un		28	R\$ 27,00	R\$ 697,50
1.27	Tomadas de energia 2P+1 universal de embudo 10 A - 250V comelhelo para caixa 4x2 linha popular	un	un		80	R\$ 5,99	R\$ 479,20
1.28	Interruptor de 2 teclas simples 10A - 250V	un	un		50	R\$ 5,99	R\$ 299,50
1.29	Cartoneira de alumínio para portas de acesso	50	m	R\$ 30,00	3	R\$ 40,00	R\$ 90,00
1.30	Soleno-ventilador (15x100)	un	un		54	R\$ 40,00	R\$ 2.160,00
1.31	Kil de pasta, resina, Pr	un	un	R\$ 200,00		R\$ 400,00	R\$ 2.400,00
1.32	Ma acessórios p/ banheiro em inox (opelero suport Sabao, etc)	15	un	R\$ 150,00	15	R\$ 43,90	R\$ 658,50
1.33	Luminarias de luz fria completas quadradas	un	un		50	R\$ 60,88	R\$ 3.044,00
1.34	Lâmpadas quadrada de sobrepot compactas (interuptor e lâmpadas)	un	un		50	R\$ 60,88	R\$ 3.044,00
1.35	Pré instalação de ar condicionado split	25	un	R\$ 7.500,00		R\$ -	R\$ -
1.36	Luminaria para banheiro de sobrepot branca em alumínio para 2 lâmpadas bivolt	un	un		7	R\$ 60,88	R\$ 426,16
1.37	Chuveiro elétrico 220v	un	un		5	R\$ 39,90	R\$ 199,50
1.38	Parede em madeira com suporte para TV Led - Stylus Multivalvo	2	m²	R\$ 600,00	2	R\$ 2.600,00	R\$ 5.200,00
1.39	Área	un	m²		15	R\$ 70,00	R\$ 1.050,00
1.40	Cimento votaron saco 50kg	un	un		30	R\$ 22,00	R\$ 660,00
1.41	Socais	un	un		30	R\$ 8,00	R\$ 240,00
1.42	Adequação e reparos da parte hidráulica (Consertos de vazamentos, instalação para novas torneiras e válvulas de sanitários, mifitap, etc.)	1	un	R\$ 3.000,00		R\$ -	R\$ -

SubTotal
de obra
R\$ 84.118,86

SubTotal
de materiais
R\$ 116.446,17

Total: R\$ 170.564,97