



PROGRAMA DE CONTROLE MÉDICO DE SAÚDE OCUPACIONAL

PCMSO/SOST/003/2016-2017

Versão 3.0



**Ministério da
Educação**

PROGRAMA DE CONTROLE MÉDICO DE SAÚDE OCUPACIONAL

PCMSO/SOST/003/2016-2017

Empresa Brasileira de Serviços Hospitalares – Ministério da Educação

PCMSO – Programa de Controle Médico de Saúde Ocupacional. Elaborado pela equipe de Saúde Ocupacional e Segurança do Trabalho – Dourados/MS: EBSERH – Empresa Brasileira de Serviços Hospitalares, 2016-2017. 83 págs.

Palavras-chaves: PCMSO, Saúde Ocupacional, EBSERH.

Empresa Brasileira de Serviços Hospitalares
Hospital Universitário da Universidade Federal da Grande Dourados
Rua Ivo Alves da Rocha, nº. 558, Altos do Indaiá,
Dourados/MS | CEP 79823-501
Telefone: (67) 3410-3000 | Site: www.ebserh.gov.br/web/hu-ufgd

JOSÉ MENDONÇA BEZERRA FILHO
Ministro de Estado da Educação

KLEBER DE MELO MORAIS
Presidente da EBSERH

MARIANA TRINIDAD R. C. GARCIA CRODA
Superintendente

PAULO CÉSAR NUNES DA SILVA
Gerente Administrativo

JOSÉ FLÁVIO SETTE DE SOUZA
Gerente de Atenção à Saúde

RENATA MARONNA PRAÇA LONGHI
Gerente de Ensino e Pesquisa

HISTÓRICO DE REVISÕES

Data	Versão	Descrição	Gestor	Autor/responsável por alterações
01/10/2014	1.0	PCMSO	Dr. Indonésio Calegari	Dr.º. Indonésio Calegari Enf.º. Trab. Vanderlei Gandine Ramos Tec. Enf. Trab. Patrick da Silva Gutierrez.
01/10/2015	2.0	PCMSO	Dr. Indonésio Calegari	Dr.º. Indonésio Calegari Enf.º. Trab. Vanderlei Gandine Ramos Tec. Enf. Trab. Patrick da Silva Gutierrez.
01/11/2016	3.0	PCMSO	Dr. Indonésio Calegari	Dr.º. Indonésio Calegari Enf.º. Trab. Vanderlei Gandine Ramos Tec. Enf. Trab. Patrick da Silva Gutierrez.



SUMÁRIO

1 IDENTIFICAÇÃO DA EMPRESA	8
2 JORNADAS DE TRABALHO	8
3 INSTITUCIONAL.....	9
3.1 São competências da EBSERH.....	10
4 INTRODUÇÃO	11
5 DIRETRIZES	12
5.1 Aspecto Normativo da Norma Regulamentadora 07	13
6 RESPONSABILIDADES.....	14
6.1 Da Empregadora	14
6.2 Do (a) Médico (a) Coordenador (a).....	14
6.3 Do (a) Médico (a) Examinador (a)	15
6.4 Dos Colaboradores.....	15
6.5 Dos Servidores Cedidos à EBSERH	15
7 REGULAMENTO DE PESSOAL	16
8 DESENVOLVIMENTO.....	17
8.1 Exames Médicos Ocupacionais	17
8.2 Exame Médico Admissional.....	17
8.3 Exame Médico Periódico	18
8.4 Exame Médico Demissional	18
8.5 Exame Médico de Retorno ao Trabalho.....	18
8.6 Exame Médico de Mudança de Função.....	19
8.7 Programação de Exames Complementares.....	19
8.8 Atestado de Saúde Ocupacional - ASO	20
8.9 Conduta em Caso de Exame Médico Ocupacional Alterado (Nexo Causal)	21
8.10 Causas de Incapacidade em Exames de Saúde Ocupacional.....	21
8.11 Norma Regulamentadora 32 e Vacinação	22
8.11.2 Imunização Ocupacional: Documentação Médica e Administrativa	24
8.12 Registro e Arquivo de Informações	25
8.13 Colaboradora Gestante	25
8.14.1 Nota Técnica Radiação Ionizante.....	26
8.14.2 NR32 e Radiação Ionizante.....	26

9 PROGRAMA DE AVALIAÇÃO	27
9.1 Definição dos Protocolos de Avaliação	28
10 TABELA DE AVALIAÇÃO E PROTOCOLOS.....	29
11 PROCEDIMENTOS EM CASO DE ACIDENTES DE TRABALHO	60
Acidente de Trabalho Típico	60
Acidente de Trabalho Típico com Material Biológico	61
Acidente de Trabalho de Trajeto	62
12 ALGORITMO DE CONDUTAS	62
13 ORIENTAÇÕES FINAIS REFERENTE A ACIDENTE OCUPACIONAL	63
14 SERVIÇOS HOSPITALARES DE REFERÊNCIA	63
14.1 Serviços Internos	63
14.2 Serviços Externos.....	64
15 PROGRAMAS DE ATENÇÃO À SAÚDE	64
16 CRONOGRAMA PARA OS PRÓXIMOS 12 MESES.....	65
17 RELATÓRIO ANUAL	67
17.1 Relatório Anual conforme Quadro III da NR7	68
18 ANEXOS	69
18.1 Laudo Médico Pessoa Com Deficiência	70
18.2 Atestado de Saúde Ocupacional – ASO.....	72
18.3 Termo de Compromisso – Coleta de Sorologia.....	73
18.4 Fluxograma Acidente Típico	74
18.5 Fluxograma Acidente de Trajeto	75
18.6 Fluxograma Acidente com Material Biológico	76
18.7 Termo de orientação para licenças médicas	77
18.8 Termo de recusa - vacinas	78
18.9 Termo de responsabilidade e compromisso / entrega de dosimetria vínculo privado	79
18.10 Orientações para dispensação de medicamentos antirretrovirais (acidente ocupacional)	80

1 IDENTIFICAÇÃO DA EMPRESA

Nome Empresarial: EMPRESA BRASILEIRA DE SERVIÇOS HOSPITALARES – EBSERH

Título do Estabelecimento: EMPRESA BRASILEIRA DE SERVIÇOS HOSPITALARES – EBSERH

Filial: Hospital Universitário da Universidade Federal da Grande Dourados / HU-UFGD

Endereço: Rua Ivo Alves da Rocha, nº 558

Bairro: Altos do Indaiá CEP: 79.823-501

Telefones: (67) 3410-3000 SOST/Ramal: 3035

Cidade: Dourados/ MS

CNPJ: 15.126.437/0009-09 (Filial).

CNAE Principal: 86.60-7-00 – Atividades de apoio à gestão de saúde - Grau de Risco 01

CNAE secundário: Grau de Risco 03

8610-1/01	ATIVIDADES DE ATENDIMENTO HOSPITALAR, EXCETO PRONTO-SOCORRO E UNIDADES PARA ATENDIMENTO A URGÊNCIAS.
8610-1/02	ATIVIDADES DE ATENDIMENTO EM PRONTO-SOCORRO E UNIDADES HOSPITALARES PARA ATENDIMENTO A URGÊNCIAS.
8630-5/01	ATIVIDADE MÉDICA AMBULATORIAL COM RECURSOS PARA REALIZAÇÃO DE PROCEDIMENTOS CIRÚRGICOS.
8630-5/02	ATIVIDADE MÉDICA AMBULATORIAL COM RECURSOS PARA REALIZAÇÃO DE EXAMES COMPLEMENTARES.
8630-5/04	ATIVIDADE ODONTOLÓGICA.
8630-5/06	SERVIÇOS DE VACINAÇÃO E IMUNIZAÇÃO HUMANA.
8640-2/01	LABORATÓRIOS DE ANATOMIA PATOLÓGICA E CITOLÓGICA.
8640-2/02	LABORATÓRIOS CLÍNICOS.
8640-2/03	SERVIÇOS DE DIÁLISE E NEFROLOGIA.
8640-2/04	SERVIÇOS DE TOMOGRAFIA.
8640-2/05	SERVIÇOS DE DIAGNÓSTICO POR IMAGEM COM USO DE RADIAÇÃO IONIZANTE, EXCETO TOMOGRAFIA.
8640-2/07	SERVIÇOS DE DIAGNÓSTICO POR IMAGEM SEM USO DE RADIAÇÃO IONIZANTE, EXCETO RESSONÂNCIA MAGNÉTICA.
8640-2/08	SERVIÇOS DE DIAGNÓSTICO POR REGISTRO GRÁFICO - ECG, EEG E OUTROS EXAMES ANÁLOGOS.
8640-2/09	SERVIÇOS DE DIAGNÓSTICO POR MÉTODOS ÓPTICOS - ENDOSCOPIA E OUTROS EXAMES ANÁLOGOS.
8640-2/99	ATIVIDADES DE SERVIÇOS DE COMPLEMENTAÇÃO DIAGNÓSTICA E TERAPÊUTICA NÃO ESPECIFICADAS ANTERIORMENTE.

2 JORNADAS DE TRABALHO

Conforme o disposto nos artigos 26 e 27 do Regulamento de Pessoal da Ebserh:

“Art. 26 O empregado da EBSERH com exercício nas filiais e outras unidades descentralizadas, terá jornadas de trabalho de 4 (quatro), 6 (seis) ou 8 (oito) horas diárias, observado o máximo de 40 (quarenta) horas semanais e respeitadas as exceções estabelecidas em lei.

§ 1º. Em todas as situações que exigirem funcionamento contínuo do serviço nas 24 (vinte e quatro) horas para garantir o atendimento ao público, será admitido o regime de 12 (doze) horas consecutivas de trabalho e 36 (trinta e seis) horas de descanso (12x36) (doze por trinta e seis) para o turno da noite, respeitada a jornada de trabalho contratual dos empregados.

§ 2º Nas situações previstas no parágrafo anterior, será excepcionalmente admitido o regime de 12 (doze) horas diurna para a categoria de médicos.

Art. 27 O regime de trabalho dos empregados ou cedidos que ocuparem cargos de confiança ou função gratificada será de dedicação integral, com vista ao atendimento das necessidades da empresa”.

Ainda conforme o Acordo Coletivo de Trabalho 2015-2016, em sua cláusula quinta:

“Mediante a conveniência da administração do Hospital Universitário Federal filiado a Ebserh, ficam previstas as seguintes escalas para os profissionais da área assistencial:

§ 1º Regimes de plantão de 12 (doze) horas consecutivas de trabalho e 36 (trinta e seis) horas de descanso (12x36) para o turno da noite, respeitada a jornada de trabalho contratual de cada empregado;

§ 2º Regimes de plantão de 12 (doze) horas consecutivas de trabalho e 36 (trinta e seis) horas de descanso (12x36) para o turno diurno, nos locais onde o limite máximo de permanência do paciente seja de 24 (vinte e quatro) horas, sendo que para a definição destes locais será emitida normativa interna da Empresa em até 60 (sessenta) dias a partir da assinatura deste Acordo Coletivo de Trabalho;

§ 3º Regimes de plantão de 12 (doze) horas consecutivas de trabalho e 36 (trinta e seis) horas de descanso (12x36) para o turno diurno e noturno, para a categoria profissional médica sob regime de plantão, respeitada a jornada de trabalho contratual de cada empregado;

§ 4º Regime de plantão de 24 (vinte e quatro) horas consecutivas de trabalho e 72 (setenta e duas) horas de descanso, mediante escalas pré-fixadas, somente para a categoria profissional médica sob regime de plantão lotada em Hospital Universitário Federal filiado a Ebserh;

§5º Será excepcionalmente admitido o regime de plantão de 12 (doze) horas diurna, seguida de 36 (trinta e seis) horas de descanso (12x36) aos sábados, domingos e feriados, para as profissionais da área assistencial, respeitada a necessidade do serviço e, quando devidamente justificada pela chefia imediata, aprovada pela chefia de divisão ou serviço e autorizada pela gerencia ou coordenação;

3 INSTITUCIONAL

A criação da Empresa Brasileira de Serviços Hospitalares (EBSERH) integra um conjunto de ações empreendidas pelo Governo Federal no sentido de recuperar os hospitais vinculados às universidades federais.

Desde 2010, por meio do Programa Nacional de Reestruturação dos Hospitais Universitários Federais (REHUF), criado pelo Decreto nº 7.082, foram adotadas medidas que contemplam a reestruturação física e tecnológica das unidades, com a modernização do parque tecnológico, a revisão do financiamento da rede, com aumento progressivo do orçamento destinado às instituições, a melhoria dos processos de gestão, a recuperação do quadro de

recursos humanos dos hospitais e o aprimoramento das atividades hospitalares vinculadas ao ensino, pesquisa e extensão, bem como à assistência à saúde.

Com a finalidade de dar prosseguimento ao processo de recuperação dos hospitais universitários federais, foi criada, em 2011, por meio da Lei nº 12.550, a EBSERH, uma empresa pública vinculada ao Ministério da Educação. Com isso, a empresa passou a ser o órgão do MEC, responsável pela gestão do Programa de Reestruturação e que, por meio de contrato firmado com as universidades federais que assim optaram, atua no sentido de modernizar a gestão dos hospitais universitários federais, preservando e reforçando o papel estratégico desempenhado por essas unidades de centros de formação de profissionais na área da saúde e de prestação de assistência à saúde da população integralmente no âmbito do Sistema Único de Saúde (SUS).

3.1 São competências da EBSERH

- ✓ Administrar unidades hospitalares, bem como prestar serviços de assistência médico-hospitalar, ambulatorial e de apoio diagnóstico e terapêutico à comunidade, integralmente disponibilizados ao Sistema Único de Saúde;
- ✓ Prestar, às instituições federais de ensino superior e a outras instituições públicas congêneres, serviços de apoio ao ensino e à pesquisa e à extensão, ao ensino-aprendizagem e à formação de pessoas no campo da saúde pública, em consonância com as diretrizes do Poder Executivo;
- ✓ Apoiar a execução de planos de ensino e pesquisa de instituições federais de ensino superior e de outras instituições públicas congêneres, cuja vinculação com o campo da saúde pública ou com outros aspectos da sua atividade torne necessária essa cooperação, em especial na implementação de residência médica ou multiprofissional e em área profissional da saúde, nas especialidades e regiões estratégicas para o SUS;
- ✓ Prestar serviços de apoio à geração do conhecimento em pesquisas básicas, clínicas e aplicadas nos hospitais universitários federais e a outras instituições públicas congêneres;
- ✓ Prestar serviços de apoio ao processo de gestão dos hospitais universitários e federais e a outras instituições públicas congêneres, com a implementação de sistema de gestão único com geração de indicadores quantitativos e qualitativos para o estabelecimento de metas.

4 INTRODUÇÃO

O Programa de Controle Médico de Saúde Ocupacional está relacionado a um conjunto amplo de iniciativas da EBSERH no campo da Saúde Ocupacional. Possui aspecto de prevenção, rastreamento e diagnóstico de agravos à saúde relacionados ao trabalho e foi elaborado mediante estudo clínico-epidemiológico na abordagem da população de colaboradores.

O programa ambiciona constituir uma programação para o HU-UFGD/EBSERH, com revisão anual, com ações de medicina preventiva aplicadas em benefício dos colaboradores. São avaliadas as funções realizadas, assim como os riscos ambientais a que este está exposto, para que se planejem ações e atos médicos voltados para a promoção de saúde e redução de riscos.

O PCMSO pode ser alterado a qualquer momento, de forma integral ou em parte, sempre que o Médico do Trabalho constatar mudanças nos riscos ocupacionais decorrentes de alterações nos processos de trabalho, novas descobertas da Ciência Médica em relação a efeitos de riscos existentes, mudança de critérios de interpretação de exames ou ainda reavaliações do reconhecimento dos riscos.

Sendo a EBSERH uma empresa pública, composta por empregados públicos celetistas e servidores públicos cedidos, regidos pelo RJU — Regime Jurídico Único, este Programa foi elaborado com base nos seguintes textos legais:

- ✓ **Lei nº. 6.514, de 22.12.1977** - Altera o Capítulo V do Título II da Consolidação das Leis do Trabalho, relativo a Segurança e Medicina do Trabalho e dá outras providências;
- ✓ **Lei nº. 8.213, de 24 de julho de 1991** - Dispõe sobre os Planos de Benefícios da Previdência Social e dá outras providências;
- ✓ **Lei nº 8.112, de 11 de dezembro de 1990** - Dispõe sobre o regime jurídico dos servidores públicos civis da União, das autarquias e das fundações públicas federais;
- ✓ **Portaria 3.214, de 08.06.1978** - Normas Regulamentadoras e respectivas alterações;
- ✓ **Portaria MTE 24 de 29.12.94** – Dá nova redação a NR-7 e cria a obrigatoriedade da elaboração e implementação, por parte de todos os empregadores, do PCMSO;
- ✓ **Portaria MTE 8 de 08.05.96** - Traz os aspectos legais levantados no acordo tripartite, alterando e incluindo novos itens na NR-7;
- ✓ **Portaria MTE 19 de 09.04.98** - Altera o Quadro II e inclui o Anexo I – Quadro II na NR-7
- ✓ **Resolução CFM N°1931/2009; amparada na Lei n°3268, de 30.09.1957** – Código de Ética Médica;
- ✓ **Convenção nº. 161** — Serviços de Saúde no Trabalho, 1985 da Organização

Internacional do Trabalho/OIT — Ratificada em Maio de 1990 e Promulgada pelo Decreto 127, de 22 de maio de 1991;

✓ **Decreto n.º. 3.298, de 20.12.1999** - dispõe sobre a Política Nacional para a Integração da Pessoa Portadora de Deficiência, consolida as normas de proteção, e dá outras providências;

✓ **Decreto n.º. 5.296, de 08.12.2004** - Regulamenta as Leis n.ºs 10.048, de 8.11.2000, que dá prioridade de atendimento às pessoas que especifica, e 10.098, de 19.12.2000, que estabelece normas gerais e critérios básicos para a promoção da acessibilidade das pessoas portadoras de deficiência ou com mobilidade reduzida, e dá outras providências;

✓ **Decreto n.º. 3.048 de 6.05.1999** - Aprova o Regulamento da Previdência Social, e dá outras providências;

✓ **Decreto n.º. 6.856, de 25.05.2009** - Regulamenta o art. 206-A da Lei no 8.112, de 11 de dezembro de 1990 – Regime Jurídico Único, dispondo sobre os exames médicos periódicos de servidores;

✓ **NR 32** – Normatiza o trabalho em estabelecimentos de saúde.

Além de considerar as demais Normas Regulamentadoras, foi dada especial atenção às **NRs 01, 04, 05, 06, 07, 09 e 17**.

Em suma, foi utilizada literatura técnica referente à Medicina, Segurança e Higiene do Trabalho a fim de dotar os colaboradores do HU-UFGD/EBSERH de um Programa de Saúde Ocupacional voltado para a promoção e preservação da saúde.

5 DIRETRIZES

É direito de todo colaborador ter o controle de sua saúde de acordo com os riscos a que está exposto. Além de ser uma exigência legal prevista no art. 168 da CLT, está respaldada pela Convenção 161 da OIT, respeitando princípios éticos, morais e técnicos.

A Convenção 161 da OIT também estabelece que os profissionais que prestem serviços de saúde no trabalho devem ter independência, devendo o empregador e os trabalhadores informar ao serviço de saúde sobre todo fator existente no meio-ambiente de trabalho que possa afetar a saúde dos trabalhadores, assim como sobre todos os casos de doença entre os trabalhadores e ausências ao trabalho por motivos de saúde.

Segundo essa mesma carta, também é dever do País formular e aplicar política nacional coerente que estabeleça progressivamente serviços de saúde no trabalho para todos os trabalhadores, incluindo os do setor público e membros das cooperativas de produção, com as funções de:

✓ Identificação e avaliação dos riscos à saúde nos locais de trabalho;

- ✓ Vigilância da saúde dos trabalhadores e dos fatores e práticas de trabalho que possam afetá-la;
- ✓ Assessoria em matéria de saúde, segurança, higiene no trabalho e ergonomia, equipamentos de proteção individual e coletiva, assim como no planejamento e organização do trabalho;
- ✓ Participação em programas de melhorias nas práticas de trabalho e inspeções de novos equipamentos;
- ✓ Fomento da adaptação do trabalho aos trabalhadores (e não o inverso);
- ✓ Assistência na adoção de medidas de reabilitação profissional;
- ✓ Colaboração na difusão de informações, na formação e educação em matéria de saúde e higiene no trabalho e ergonomia;
- ✓ Organização dos primeiros-socorros e atendimento de urgência;
- ✓ Participação na análise de acidentes do trabalho e doenças profissionais.

Atenção foi dada neste Programa, a alguns aspectos mínimos, como:

- ✓ Definição com base nas atividades e processos de trabalho verificados e com auxílio do PPRA e do mapeamento de risco, dos critérios e procedimentos a serem adotados nas avaliações clínicas;
- ✓ Programação semestral e anual dos exames clínicos, complementares específicos para os riscos detectados, definindo-se explicitamente quais colaboradores ou grupos de colaboradores serão submetidos a que exames, como e quando.

Foram incluídas ações preventivas para doenças não ocupacionais, como campanha de vacinação, rastreamento clínico de algumas doenças crônicas de alta prevalência na população brasileira, entre outros. Este último aspecto também visa tratar de forma igualitária os colaboradores do HU-UFGD/EBSERH que convivem num mesmo ambiente e exercem funções semelhantes, mas que têm vínculos diversos com a EBSERH, uma vez que os servidores públicos cedidos à empresa seguem programação de exames periódicos referentes à Portaria 3.214/78. da Lei 6.514/77.

5.1 Aspecto Normativo da Norma Regulamentadora 07

Conforme transcrição da NR-07:

“7.1.2. Esta NR estabelece os parâmetros mínimos e diretrizes gerais a serem observadas na execução do PCMSO, podendo os mesmos ser ampliados mediante negociação coletiva de trabalho.

7.2.2. O PCMSO deverá considerar as questões incidentes sobre o indivíduo e a coletividade de trabalhadores, privilegiando o instrumental clínico-epidemiológico na abordagem da relação entre sua saúde e o trabalho.

7.2.3. O PCMSO deverá ter caráter de prevenção, rastreamento e diagnóstico precoce dos agravos à saúde relacionados ao trabalho, inclusive de natureza subclínica, além da constatação da existência de casos de doenças profissionais ou danos irreversíveis à saúde dos trabalhadores.

7.2.4. O PCMSO deverá ser planejado e implantado com base nos riscos à saúde dos trabalhadores, especialmente os identificados nas avaliações previstas nas demais NRs. (BRASIL, Ministério do Trabalho 1978)”.

Por se tratar de um trabalho técnico, o programa deverá ser mantido no HU-UFGD/EBSERH para consulta, aplicação e fiscalização a qualquer hora. Recomenda-se que uma cópia do programa seja encaminhada a CIPA para apreciação e discussão, e que o original seja mantido junto a Equipe de Saúde Ocupacional e Segurança do Trabalho - SOST, à disposição.

6 RESPONSABILIDADES

6.1 Da Empregadora

- Aprovar e garantir a implementação do PCMSO, bem como zelar pela sua eficácia;
- Garantir os recursos financeiros para a efetiva execução do PCMSO, sem onerar o colaborador em nenhum procedimento do Programa;
- Indicar, dentre os médicos do Serviço Especializado em Engenharia de Segurança e Medicina do Trabalho da empresa, um (a) coordenador (a) responsável pela execução do PCMSO;
- Convocar e garantir a presença dos colaboradores nos exames médicos ocupacionais;
- Emitir registro de Acidente do Trabalho quando solicitado pelo (a) médico (a) do trabalho.

6.36.2 Do (a) Médico (a) Coordenador (a)

- Elaborar e implementar o PCMSO;
- Supervisionar diretamente a execução do PCMSO;
- Realizar os exames médicos previstos neste Programa ou selecionar e orientar profissional médico familiarizado com os princípios da Patologia Ocupacional para a execução dos mesmos;

- Selecionar e indicar a EBSERH: profissionais e instituições devidamente capacitadas, equipados e qualificadas para a realização dos exames complementares previstos no PCMSO;
- Solicitar o afastamento do colaborador do trabalho ou exposição a risco quando constatada doença ocupacional e relatar quais medidas específicas de controle possam ser adotadas.

6.3 Do (a) Médico (a) Examinador (a)

- Examinar o colaborador e registrar em prontuário próprio a avaliação realizada;
- Dar ciência ao colaborador sobre os resultados dos exames e orientá-lo;
- Seguir a rotina estabelecida pelo (a) médico (a) coordenador (a);
- Solicitar o afastamento do colaborador do trabalho ou exposição a risco quando constatada doença ocupacional e relatar quais medidas específicas de controle possam ser adotadas;
- Emitir o Atestado de Saúde Ocupacional -ASO.

6.4 Dos Colaboradores

- Colaborar com a execução do PCMSO, constituindo-se ato faltoso a recusa injustificada ao cumprimento do disposto neste programa, conforme NR01;
- Submeter-se aos exames médicos previstos no PCMSO;
- Cumprir as orientações médicas decorrentes da avaliação de sua saúde;
- Utilizar o equipamento de proteção individual - EPI fornecido pela empregadora;
- Cumprir as disposições legais e regulamentares sobre saúde e segurança do trabalho, inclusive as ordens de serviço expedidas pela EBSERH;
- Comunicar, o mais breve possível, ao (a) médico (a) coordenador (a) ou examinador (a) quando acometido por problemas de saúde, principalmente se associados ao trabalho.

6.5 Dos Servidores Cedidos à EBSERH

- Colaborar com a execução do PCMSO;

- Submeter-se aos exames médicos previstos no Decreto 6.856/09;
- Cumprir as orientações médicas decorrentes da avaliação de sua saúde;
- Utilizar o equipamento de proteção individual — EPI fornecido pela EBSERH;
- Cumprir as disposições legais e regulamentares sobre saúde e segurança do trabalho;
- Comunicar o mais breve possível, ao médico (a) coordenador (a) ou examinador (a) quando acometido por problemas de saúde, principalmente os que julgar associados ao trabalho.

7 REGULAMENTO DE PESSOAL

O Regulamento de Pessoal da Ebserh, dentre os deveres e proibições dos colaboradores, dispõe:

“Art. 37. XVII. Submeter-se aos exames médicos ocupacionais – admissionais, periódicos, para retorno ao trabalho e demissional – ou quando determinado pela EBSERH.”

Apresenta ainda, no capítulo XIX, as penalidades passíveis de aplicação aos colaboradores:

“Art.54 O descumprimento e a inobservância da legislação de caráter geral ou especial, deste Regulamento, bem como dos demais normativos da EBSERH, sujeitam o empregado à sanção disciplinar.

Parágrafo único. A aplicação de penalidade disciplinar será precedida de procedimento apuratório conforme estabelecido em norma específica.

Art.55 Segundo a gravidade da falta cometida, havendo ou não reincidência, os empregados estarão sujeitos às penalidades a seguir descritas, observados os princípios da ampla defesa e do contraditório, na forma da lei.

I. Advertência por escrito;

II. Suspensão por até 30 (trinta) dias;

III. Rescisão contratual por justa causa.

Art. 59 As penalidades serão formalmente aplicadas por ato específico, devendo o empregado, em todos os casos, dar o “ciente” no original, ficando com uma cópia do documento.

§1º Caso o empregado se recuse a apor o “ciente”, este fato deverá ser registrado no original do documento, com a assinatura de 2 (duas) testemunhas.

§2º As penalidades aplicadas ao empregado deverão ser registradas na sua ficha funcional.

§3º Caso o empregado esteja em afastamento legal, a penalidade será aplicada no dia do seu retorno ao trabalho.

Art. 60 A gestão dos cedidos à EBSERH, quanto a direitos, deveres, proibições e penalidades, ficará sujeita ao tratamento disciplinar da Empresa”.

8 DESENVOLVIMENTO

8.1 Exames Médicos Ocupacionais

Os exames médicos ocupacionais têm por objetivo a avaliação:

- ✓ Da saúde no aspecto geral;
- ✓ Da capacidade laborativa;
- ✓ Das possíveis repercussões do trabalho sobre a saúde.

O PCMSO deve incluir, entre outros, a realização obrigatória dos exames médicos:

- ✓ Admissional;
- ✓ Periódicos;
- ✓ Do retorno ao trabalho;
- ✓ De mudança de função;
- ✓ Demissional.

Os exames descritos acima compreendem:

- a) avaliação clínica, abrangendo anamnese ocupacional e exame físico e mental;
- b) exames complementares, realizados de acordo com os termos especificados na NR

07, e seus anexos.

8.2 Exame Médico Admissional

O exame médico admissional deverá ser realizado antes que o colaborador inicie suas atividades laborais.

No exame admissional das pessoas portadoras de deficiência, o Médico do Trabalho da EBSEH deverá emitir o Laudo Médico para Pessoas com Deficiência (anexo I) e colher assinatura do colaborador. Para tanto é crucial que a instituição responsável pelo concurso público comunique em tempo hábil ao Médico do Trabalho da EBSEH o resultado da perícia médica.

O laudo será emitido após a conclusão do exame clínico e avaliação da documentação médica especializada que fizer necessária, em 2 vias, ficando uma via no prontuário e outra com o colaborador, uma cópia de toda a documentação médica especializada que comprove a condição alegada deve ser anexada ao prontuário do colaborador, junto com o laudo.

Todo servidor cedido à EBSEH deverá apresentar Laudo Médico de Aptidão para a função proposta, emitido por médico do trabalho nos últimos 12 meses antes do início de suas atividades na empresa (Avaliação de Investidura ou Exame Periódico). Caso não apresente,

deverá se submeter a exame médico admissional nos moldes do PCMSO do HU-UFGD/EBSERH, obrigatoriamente, antes de iniciar suas atividades.

8.3 Exame Médico Periódico

Os exames médicos periódicos são realizados respeitando-se a periodicidade especificada na NR - 07, da seguinte forma:

- ✓ **Anualmente:** colaboradores menores de 18 e maiores de 45 anos de idade;
- ✓ **Bianualmente:** colaboradores maiores de 18 e menores de 45 anos de idade;
- ✓ **Intervalos menores:** a critério do Médico Examinador e/ou Coordenador.

Todos os servidores públicos cedidos à EBSERH deverão se submeter ao exame médico periódico, em seu órgão de origem, conforme o estipulado no Decreto 6.856/2009, e apresentar o laudo médico de aptidão para o cargo exercido, ao Médico do Trabalho do HU-UFGD/EBSERH, no primeiro dia de trabalho, imediatamente, após a avaliação médica periódica.

8.4 Exame Médico Demissional

Os exames médicos demissionais são realizados nas ocasiões de demissão e/ou aposentadoria por tempo de serviço (aposentadorias por invalidez exigem laudo pericial). Devem ser emitidos até a data da homologação.

Conforme o item 7.4.3.5 da NR7 as empresas enquadradas no grau de risco 3 ou 4, segundo Quadro 1 da NR 4, poderão ampliar o prazo de dispensa da realização do exame demissional em até mais 90 (noventa) dias.

Para os servidores públicos cedidos a EBSERH, filial HU-UFGD, o exame demissional deverá ser feito até o dia do término da cessão do trabalhador. Caso o último exame médico periódico feito no órgão de origem tenha ocorrido nos 90 dias anteriores ao fim da cessão, o respectivo laudo médico de aptidão poderá substituir o ASO do exame demissional.

8.5 Exame Médico de Retorno ao Trabalho

O exame médico de retorno ao trabalho deve ser realizado, obrigatoriamente, no primeiro dia da volta ao trabalho do colaborador ausente por período igual, ou superior, há 30 dias, por motivo de doença ou acidente, de natureza ocupacional ou não, e parto.

De acordo com a lei nº. 8.213/91 que dispõe sobre os planos de benefícios da previdência social e dá outras providências, alterada pela lei 13.135 de 17 de junho de 2015, os primeiros

15 dias de afastamento da atividade por motivo de invalidez, caberá à empresa pagar ao segurado empregado o seu salário integral. **Decreto nº 5.545, de 22 de setembro de 2005**. Art. 75 § 4º se o segurado empregado, por motivo de doença, afastar-se do trabalho durante quinze dias, retornando à atividade no décimo sexto dia, e se dela voltar a se afastar dentro de sessenta dias desse retorno, em decorrência da mesma doença, fará jus ao auxílio doença a partir da data do novo afastamento.

A partir do 16º (décimo sexto dia) dia o colaborador será encaminhado à perícia médica do INSS, (o pagamento pela empresa será suspenso) com o requerimento solicitando a concessão do auxílio doença, dessa forma, o (a) colaborador (a) ou seu representante deverá procurar a equipe de saúde ocupacional para verificar a data do agendamento da perícia.

Nota: Havendo a necessidade de afastamento do trabalho, o (a) colaborador (a) ou seu/sua representante (nomeado por procuração autenticada em cartório quando não haver grau de parentesco) deve procurar o SOST para retirar a documentação e ser orientado sobre o mesmo (termo com orientações em anexo).

Os servidores públicos cedidos a EBSEH, filial HU-UFGD, nos afastamentos do trabalho, por motivo de licença para tratamento da própria saúde, deverá submeter-se a perícia médica no órgão de origem.

8.6 Exame Médico de Mudança de Função

O exame médico de mudança de função deve ser realizado antes da data da mudança, quando implicar na exposição a risco diferente ao que estava exposto anteriormente.

O item 7.4.3.4.1 da NR7, estipula por mudança de função toda e qualquer alteração de atividade, posto de trabalho ou de setor que implique na exposição do colaborador a risco diferente daqueles a que estava exposto antes da mudança.

Para os servidores cedidos à EBSEH, filial HU-UFGD essa avaliação deve ocorrer antes que a mudança se efetive. Caso o servidor não apresente um laudo médico de aptidão para a mudança proposta, emitido por médico do seu órgão de origem, deverá se submeter ao exame médico de mudança de função conforme o PCMSO do HU-UFGD/EBSEH.

8.7 Programação de Exames Complementares

Os exames complementares são, obrigatoriamente, custeados pela empresa e compreendem provas laboratoriais de natureza ocupacionais necessárias para o monitoramento

da exposição a agentes nocivos. Além dessas, outras provas podem ser solicitadas, a critério médico, para prevenir situações capazes de gerar agravos à saúde dos colaboradores.

Esta programação é definida a partir das informações contidas no Programa de Prevenção de Riscos Ambientais – PPRA relativas aos ambientes e processos de trabalho e a partir dos exames clínicos dos colaboradores.

8.8 Atestado de Saúde Ocupacional - ASO

Todo exame médico ocupacional resulta na emissão do Atestado de Saúde Ocupacional – ASO em duas vias, assim destinadas:

Primeira via: arquivada no prontuário do colaborador à disposição da fiscalização do trabalho, juntamente com a equipe de Saúde Ocupacional;

Segunda via: obrigatoriamente, entregue ao colaborador mediante recibo na primeira via.

Parâmetros para aptidão à função:

✓ Apto: colaborador possuidor de condições de sanidade física e psíquica compatíveis com o desempenho da função proposta;

✓ Apto com restrição: colaborador portador de alguma patologia (morbidade) que não o incapacite totalmente para sua atividade (deve obrigatoriamente constar do ASO a discriminação da restrição, incluindo o seu caráter temporário, com fixação de prazo para novo exame médico);

✓ Inapto: colaborador com incapacidade para o desempenho da função proposta será encaminhado ao médico coordenador para análise em conjunto com o médico examinador, quando houver.

O ASO deverá conter, no mínimo:

- a) Identificação pessoal do colaborador (nome completo, data de nascimento, sexo e registro geral);
- b) Identificação profissional do colaborador (matrícula SIAPE, função e lotação);
- c) Discriminação dos riscos ocupacionais específicos, a que esteja exposto ou o registro da ausência deles;
- d) Discriminação dos exames médicos (clínico e complementares obrigatórios) a que foi submetido com suas respectivas datas;
- e) Definição da aptidão ou inaptidão para a função que exerce ou exercerá;
- f) Identificação do (a) médica do trabalho coordenador (a) CRM;

- g) Identificação e assinatura do médico (a) examinador (a) com carimbo;
- h) Local e data do ASO;
- i) Assinatura do colaborador examinado na primeira via (recibo da segunda via);
- j) O ASO deve seguir os padrões da EBSERH, conforme anexo II.

O servidor público cedido à EBSERH deve apresentar à Saúde Ocupacional laudo médico conclusivo de sua aptidão para o trabalho exercido, emitido em seu órgão de origem, analogicamente ao ASO.

8.9 Conduta em Caso de Exame Médico Ocupacional Alterado (Nexo Causal)

Sendo constatada a ocorrência ou o agravamento de doenças ocupacionais através dos exames médicos ou sendo verificadas alterações que revelam qualquer tipo de disfunção de órgão ou sistema biológico, através dos exames complementares (quadro I com interpretação SC; quadro II; item 7.4.2.3 da NR7), mesmo sem sintomatologia, caberá ao Médico do Trabalho:

- a) Indicar quando necessário o afastamento do colaborador da exposição ao risco do trabalho;
- b) Solicitar à empresa a emissão da Comunicação de Acidente do Trabalho – CAT;
- c) Indicar quando necessário, parecer em outras especialidades médicas para suporte diagnóstico de tratamento;
- d) Encaminhar o colaborador à Previdência Social para estabelecimento do nexo causal, avaliação de incapacidade e definição da conduta previdenciária;
- e) Orientar o HU-UFGD/EBSERH quanto à adoção de medidas de controle no ambiente de trabalho.

Se for verificada apenas exposição excessiva ao risco (alteração de exames complementares do Quadro I da NR7 com interpretação EE ou SC+), mesmo sem sintomatologia, o colaborador deverá ser afastado do risco ou do local de trabalho até que o marcador biológico esteja normatizado e até que o risco tenha sido devidamente controlado.

8.10 Causas de Incapacidade em Exames de Saúde Ocupacional

São consideradas causas de incapacidade: enfermidades, síndromes, deformidades ou alterações, de naturezas congênitas, hereditárias ou adquiridas, capazes de comprometer a segurança e saúde do colaborador, interferindo em sua eficiência e capacidade para o trabalho.

O parecer conclusivo de incapacidade dependerá da atividade exercida, cabendo análise do local de trabalho.

Fazem-se exceção a esta regra os casos de vagas destinadas às pessoas portadoras de deficiência, conforme determina a Lei nº 8213, de 24.07.1991.

As enfermidades, síndromes, deformidades ou alterações supracitadas, serão caracterizadas como causas de incapacidade, definitiva ou temporária, total ou parcial, a critério dos Médicos Coordenador e Examinador do PCMSO, considerando os respectivos prognósticos e a atividade exercida pelo colaborador. Segue laudo de deficiência em anexo.

8.11 Norma Regulamentadora 32 e Vacinação

Dispõe a Norma Regulamentadora 32, em seu item 32.2.4.17, da vacinação dos colaboradores:

“Item 32.2.4.17.1 A todo trabalhador dos serviços de saúde deve ser fornecido, gratuitamente, programa de imunização ativa contra tétano, difteria, hepatite B e os estabelecidos no PCMSO.

Item 32.2.4.17.2 Sempre que houver vacinas eficazes contra outros agentes biológicos a que os trabalhadores estão, ou poderão estar, expostos, o empregador deve fornecê-las gratuitamente.

Item 32.2.4.17.3 O empregador deve fazer o controle da eficácia da vacinação sempre que for recomendado pelo Ministério da Saúde e seus órgãos, e providenciar, se necessário, seu reforço.

Item 32.2.4.17.4 A vacinação deve obedecer às recomendações do Ministério da Saúde.

Item 32.2.4.17.5 O empregador deve assegurar que os trabalhadores sejam informados das vantagens e dos efeitos colaterais, assim como dos riscos a que estarão expostos por falta ou recusa de vacinação, devendo, nestes casos, guardar documento comprobatório e mantê-lo disponível à inspeção do trabalho.

Item 32.2.4.17.6 A vacinação deve ser registrada no prontuário clínico individual do trabalhador, previsto na NR-07.

Item 32.2.4.17.7 Deve ser fornecido ao trabalhador comprovante das vacinas recebidas”.

8.11.1 Manual SBIN / Exames Médicos e Imunização

Como regra, nenhum colaborador em processo de admissão para exercer função/atividade na qual possa estar exposto a agente (s) biológico (s) infeccioso (s) não deve iniciar sua atividade laboral ou trabalhar sem estar, de maneira comprovada, imunizado contra tais agentes.

Todas as vacinas e eventuais doses de reforço devem ser programadas e sua realização comprovada por meio de registro na carteira de vacinação do colaborador.

No PCMSO dos colaboradores potencialmente expostos a agentes biológicos infecciosos preveníveis por vacina e com status de imunização avaliável através de exames e

testes, tais avaliações devem constar no rol de exames complementares, de acordo com o momento e periodicidade preconizados pelo Ministério da Saúde.

Dessa forma, por ocasião dos exames que compõem o PCMSO, devem ser adotados os procedimentos listados no **quadro abaixo**.

PROCEDIMENTOS MÍNIMOS OBRIGATÓRIOS RELACIONADOS À IMUNIZAÇÃO NOS EXAMES MÉDICOS: PRÉ-ADMISSIONAL, PERIÓDICO E DE MUDANÇA DE FUNÇÃO			
PROCEDIMENTO	COMPROVAÇÃO DE VACINAÇÃO E/OU REFORÇO	COMPROVAÇÃO DA SITUAÇÃO SOROLÓGICA PÓS - VACINAÇÃO (NO CASO DAS VACINAS HEPATITE B E RAIVA)	IDENTIFICAÇÃO DE NOVO AGENTE DE RISCO BIOLÓGICO NO PROCESSO E/OU NO AMBIENTE DE TRABALHO
COLABORADOR	Deve apresentar carteira de vacinação (CV) atualizada	Deve apresentar exame comprovando a situação sorológica pós-vacinação	Deve comparecer para o exame antes de assumir a nova função/atividade
MÉDICO DO TRABALHO	Deve verificar se todas as vacinas indicadas no PCMSO para o exercício seguro/protegido naquela atividade laboral constam na CV como realizadas ou completadas e/ou reforçadas, quando for o caso	Na falta da comprovação de situação sorológica deve prescrever a vacinação ou solicitar avaliação da situação sorológica (quando possível) e a seguir revacinar se for o caso	Deve confirmar a introdução do “novo agente” e, em caso positivo, se este é prevenível por vacina
	Caso falte alguma, deve encaminhar para imunização ou reforço	No caso de vacinado não protegido deve prescrever a vacinação*	Deve verificar se todas as vacinas indicadas no PCMSO para o exercício seguro/ protegido naquela atividade laboral constam na CV como realizadas ou completadas e/ou reforçadas, quando for o caso

			Caso falte alguma, deve encaminhar para imunização ou reforço
Exame Médico Pré-admissional	Só encerrar o exame e emitir o ASO após a comprovação da vacinação completa, iniciada ou da situação sorológica		
Exame Médico Periódico	Deve verificar o cumprimento do calendário de vacinação e situação sorológica pós-vacinação (quando for o caso e apenas no primeiro periódico após completar a vacinação) e sua adequação às funções/atividades do trabalhador		
Exame Médico de Mudança de Função			Só encerrar o exame após a comprovação da vacinação completa, iniciada ou da situação sorológica

Fonte: **GUIA DE IMUNIZAÇÃO SBIM/ANAMT – MEDICINA DO TRABALHO 2016-2017**

*A queda de nível de anticorpos para hepatite B ao longo do tempo, após a terceira dose da vacina, ocorre e não é raro o resultado anti-Hbs negativo quando o exame é realizado mais de 60 dias após completado o esquema vacinal. Nesta situação, deve-se repetir as três doses da vacina (apenas uma vez e não mais do que isso) ou aplicar uma dose (para desafiar o sistema imunológico) e repetir sorologia (anti-Hbs) 30 a 60 dias após.

8.11.2 Imunização Ocupacional: Documentação Médica e Administrativa

O prontuário médico (Prontuário de Saúde Ocupacional) e a carteira de vacinação (Carteira de Vacinação Ocupacional) são os documentos básicos para a adequada gestão do Programa de Vacinação Ocupacional. Por conter informações relativas à proteção da saúde e prevenção de doenças do colaborador, estes documentos devem estar alinhados aos ditames éticos e bióticos da Medicina.

8.11.3 Carteira de Vacinação Ocupacional

- Documento individual e pessoal. Deve conter a relação de todas as vacinas indicadas no PCMSO para aquele colaborador e datas da vacinação e reforços (quando for o caso).
- No caso de recusa, registrar a ocorrência no campo da vacina recusada (Termo de recusa de vacina em anexo).

Em caso de recusa – O colaborador não pode ser penalizado por esta decisão.

Porém, deve ser considerada a possibilidade de estar inapto para exercer suas atividades caso represente risco efetivo para terceiros (Código de Ética Médica, Capítulo IX, artigo 76).

- O colaborador deve ler o termo, ter esclarecidas eventuais dúvidas e, mantendo sua decisão, datar e assinar.

- Anexar o termo no Prontuário de Saúde Ocupacional do colaborador.
- Deve conter: registro das vacinas, reforços, controles, recusas, reações adversas e toda e qualquer informação medica relacionada à imunização.
- Todas as informações contidas no prontuário estão sujeitas a sigilo médico.

8.12 Registro e Arquivo de Informações

Os Atestados de Saúde Ocupacional – ASO devem ficar à disposição da fiscalização do trabalho, arquivado no local de trabalho do colaborador. O Relatório Anual do PCMSO, assim que elaborado, também deve ficar à disposição da fiscalização, arquivado na Empresa.

Todos os dados obtidos nos Exames Médicos Ocupacionais, tais como resultados das avaliações clínicas e dos exames complementares, as conclusões e as condutas médicas, devem ser registrados de forma legível em prontuário individual do colaborador, o qual ficará sob responsabilidade do Médico Coordenador, devendo permanecer guardado por período mínimo de 20 (vinte) anos após o desligamento do colaborador da empresa.

Havendo substituição do(a) Médico(a) Coordenador(a) do PCMSO, os arquivos deverão ser transferidos a seu(sua) sucessor(a) e em caso de dissolução da empresa, o(a) Médico(a) Coordenador(a) do PCMSO deverá manter e guarda dos registros.

Em caso de dissolução, a empresa deverá providenciar meio físico adequado ao arquivamento dos prontuários médicos, os quais ficarão sob responsabilidade do Médico(a) Coordenador(a) do PCMSO à época da dissolução, até que se cumpram os 20 anos de arquivo para cada prontuário.

8.13 Colaboradora Gestante

Conforme disposto na Lei nº 13.287, de 11 de maio de 2016, onde acrescentou o art. 394-A a Consolidação das Leis Trabalhistas - CLT:

“A empregada gestante ou lactante será afastada, enquanto durar a gestação e a lactação, de quaisquer atividades, operações ou locais insalubres, devendo exercer suas atividades em local salubre. ”

Caso a colaboradora gestante esteja exposta a atividades, operações ou locais insalubres, a mesma deve ser remanejada para um local salubre, onde não ocorra a exposição aos agentes nocivos.

Após alteração das atividades e/ou ambiente de trabalho da colaboradora, a chefia imediata deverá informar a equipe de Saúde Ocupacional, via memorando.

8.14 Radiação Ionizante

8.14.1 Nota Técnica Radiação Ionizante

A exposição de trabalhadores às radiações ionizantes está submetida a limites de doses, estabelecidos pela Comissão Nacional de Energia Nuclear - CNEN, segundo parâmetros internacionais. Os limites de dose ocupacionais são estabelecidos de modo que, em nenhuma hipótese, os trabalhadores recebam doses, que possam causar os efeitos determinísticos (Efeitos que só são reproduzidos se a dose absorvida de radiação estiver acima de um limiar. Exemplos de efeitos determinísticos: catarata, esterilidade, epilação transitória ou definitiva, anomalias congênitas. São dependentes da morte celular), para os quais existe um limiar de dose.

Os limites de doses visam, também, reduzir ao mínimo, a possibilidade de efeitos estocásticos (Efeitos para o quais não se conhece limiares de dose, postulando-se que qualquer dose, por menor que seja, possa causá-los. O seu aparecimento é uma questão de probabilística. São efeitos estocásticos a carcinogênese e as alterações genéticas. Dependentes de mutações celulares e não da morte celular), para os quais não se conhecem limiares de dose.

Os limites de dose são acompanhados por meio da monitoração individual, usando-se filmes dosimétricos, canetas dosimétricas, dosímetros de alarme, entre outros. Desta forma, valores detectados em trabalhadores, acima de determinada dose expressa em unidades - Sv (Sievert) devem desencadear providências de: controle das condições ambientais; da organização do trabalho; das dosimetrias sequenciais realizadas e vigilância médica.

O nível de investigação é de 1,5 mSv (miliSievert) por mês (Nível de referência que, quando atingido ou excedido, torna necessária a avaliação das causas e consequências dos fatos que levaram à detecção deste nível, bem como a proposição de ações corretivas necessárias), não podendo o acumulado no ano, exceder 20 mSv sendo esta a média ponderada em cinco anos consecutivos, desde que não exceda 50 mSv em qualquer ano (CNEN – NN-3.01/2005).

Nota: Devido haver colaboradores do setor de imagem acumulando cargos públicos e trabalhando em outras instituições é solicitado aos mesmos entregarem no SOST mensalmente Termo de solicitação de dosimetria instituição privada (em anexo).

8.14.2 NR32 e Radiação Ionizante

Dispõe a Norma Regulamentadora 32, em seu item 32.4.3, da exposição à radiação ionizante:

“Item 32.4.3 O trabalhador que realize atividades em áreas onde existam fontes de radiações ionizantes deve:

a) permanecer nestas áreas o menor tempo possível para a realização do procedimento;

b) ter conhecimento dos riscos radiológicos associados ao seu trabalho;

c) estar capacitado inicialmente e de forma continuada em proteção radiológica; d) usar os EPI adequados para a minimização dos riscos; e) estar sob monitoração individual de dose de radiação ionizante, nos casos em que a exposição seja ocupacional.

Item 32.4.4. Toda trabalhadora com gravidez confirmada deve ser afastada das atividades com radiações ionizantes, devendo ser remanejada para atividade compatível com seu nível de formação.

Item 32.4.5.2 A monitoração individual externa, de corpo inteiro ou de extremidades, deve ser feita através de dosimetria com periodicidade mensal e levando-se em conta a natureza e a intensidade das exposições normais e potenciais previstas.

Item 32.4.5.3 Na ocorrência ou suspeita de exposição acidental, os dosímetros devem ser encaminhados para leitura no prazo máximo de 24 horas.

Item 32.4.5.4 Após ocorrência ou suspeita de exposição acidental a fontes seladas, devem ser adotados procedimentos adicionais de monitoração individual, avaliação clínica e a realização de exames complementares, incluindo a dosimetria citogenética, a critério médico.

Item 32.4.5.5 Após ocorrência ou suspeita de acidentes com fontes não seladas, sujeitas a exposição externa ou com contaminação interna, devem ser adotados procedimentos adicionais de monitoração individual, avaliação clínica e a realização de exames complementares, incluindo a dosimetria citogenética, a análise in vivo e in vitro, a critério médico.

Item 32.4.8 O prontuário clínico individual previsto pela NR-07 deve ser mantido atualizado e ser conservado por 30 (trinta) anos após o término de sua ocupação”.

9 PROGRAMA DE AVALIAÇÃO

Os colaboradores da EBSERH, filial HU-UFGD, farão exames complementares de acordo com o previsto na NR-07 com o objetivo de abordar preventivamente doenças ocupacionais e não ocupacionais, muito prevalentes na população geral brasileira como: Diabetes Mellitus, Hipertensão Arterial Sistêmica, Câncer de Colo de Útero, Câncer de Próstata, Dislipidemia e Obesidade.

É importante frisar que qualquer exame complementar, que faça parte destes protocolos, pode ser solicitado pelo médico examinador a qualquer tempo, se este achar necessário, face a

quadro clínico ou acidentes relacionados ao desempenho da atividade profissional que possam necessitar de diagnóstico imediato.

A periodicidade dos exames seguirá o disposto no item 7.4.3.2 da NR7, EXCETO para os colaboradores cedidos que seguirá o **Decreto n° 6.856, de 25 de março de 2009**.

9.1 Definição dos Protocolos de Avaliação

- **PROTOCOLO 01 (P01)**, para todos os colaboradores de acordo com periodicidade estabelecida.
 - ✓ Hemograma Completo;
 - ✓ Glicemia de Jejum;
 - ✓ Colesterol Total e frações;
 - ✓ Triglicerídeos;
 - ✓ Creatinina;
 - ✓ Ureia;
 - ✓ AST e ALT.
- **PROTOCOLO 02 (P02)**, médicos e enfermagem.
 - ✓ P01;
 - ✓ Anti-Hbs a cada 5 anos;
 - ✓ HbsAg (conforme periodicidade);
 - ✓ Anti-HCV (conforme Periodicidade).
- **PROTOCOLO 03 (P03)**, risco ergonômico (peso/postura).
 - ✓ P01;
 - ✓ Raio X de coluna Vertebral (cervical e lombo-Sacra) bianual, (após avaliação clínica do médico do trabalho).
- **PROTOCOLO 04 (P04)**, Unidade de Nutrição Clínica.
 - ✓ **P01**;
 - ✓ Exame Parasitológico de Fezes (conforme Periodicidade).
- **PROTOCOLO 05 (P05)**, Unidade de Diagnóstico por Imagem.
 - ✓ P01, mas com Hemograma Completo semestral;
 - ✓ Contagem de Reticulócitos;

10 TABELA DE AVALIAÇÃO E PROTOCOLOS

A Norma Regulamentado 32 dispõe acerca das especificidades que o PCMSO, em Segurança e Saúde no Trabalho em Serviços de Saúde, deve conter:

“32.2.3 Do Programa de Controle Médico de Saúde Ocupacional – PCMSO

32.2.3.1 O PCMSO, além do previsto na NR-07, e observando o disposto no inciso I do item 32.2.2.1, deve contemplar:

- a) O reconhecimento e a avaliação dos riscos biológicos;*
- b) A localização das áreas de risco segundo os parâmetros do item 32.2.2;*
- c) A relação contendo a identificação nominal dos trabalhadores, sua função, o local em que desempenham suas atividades e o risco a que estão expostos;*
- d) A vigilância médica dos trabalhadores potencialmente expostos”.*

Legenda de Risco Ocupacional:

Biológico: 

Físico: 

Ergonômico: 

Afastado / Licenças: 

Demitidos: 

SIAPE	NOME	CARGO	LOTAÇÃO	POSTO DE TRABALHO ATUAL	RISCO	PROTOCOLO
2135060	ADAIR VASCONCELOS REGINALDO	CHEFE DA UNIDADE DO SISTEMA DIGESTIVO	DIVISÃO DE GESTÃO DO CUIDADO	UNIDADE DO SISTEMA DIGESTIVO	BIOLÓGICO	P02
2222052	ADELIA PEREIRA DA SILVA	TÉCNICO EM ENFERMAGEM	SETOR DE URGÊNCIA E EMERGÊNCIA MATERNO-PERINATAL	ALOJAMENTO CONJUNTO	BIOLÓGICO	P02
2163803	ADENILSON DA SILVA	TÉCNICO EM ENFERMAGEM	UNIDADE DE TERAPIA INTENSIVA ADULTO	UTI ADULTO	BIOLÓGICO	P02
2313820	ADRIANA DE ARRUDA COSTA	TÉCNICO EM LABORATÓRIO DE PATOLOGIA CLÍNICA	UNIDADE DE LABORATÓRIO DE ANÁLISES CLÍNICAS E ANATOMIA PATOLÓGICA	LABORATÓRIO DE ANÁLISES CLÍNICAS E ANATOMIA PATOLÓGICA	BIOLÓGICO	P02
2259439	ADRIANA FAVERO DE LIMA	TÉCNICO EM ENFERMAGEM	UNIDADE DE CLÍNICA MÉDICA	POSTO III E IV (CLÍNICA MÉDICA)	BIOLÓGICO	P02
2137359	ADRIANA TRESSO	FISIOTERAPEUTA	UNIDADE MULTIPROFISSIONAL	UCI- UNIDADE DE CUIDADOS INTERMEDIÁRIOS	BIOLÓGICO	P02
2267799	ADRIANO CANGUSSU SILVA	MÉDICO - DIAGNÓSTICO POR IMAGEM - ULTRASSONOGRÁFIA	UNIDADE DE DIAGNÓSTICO POR IMAGEM	IMAGEM	BIOLÓGICO	P02
2173602	ADRIANO VENNEK MENDES	TÉCNICO EM ENFERMAGEM	UNIDADE DE CLÍNICA MÉDICA	POSTO III E IV (CLÍNICA MÉDICA)	BIOLÓGICO	P02
2247366	AGUINALDO DE SOUZA SANTOS	TÉCNICO EM RADIOLOGIA	UNIDADE DE DIAGNÓSTICO POR IMAGEM	IMAGEM	FÍSICO	P05

SIAPE	NOME	CARGO	LOTAÇÃO	POSTO DE TRABALHO ATUAL	RISCO	PROTO COLO
1425990	AIRSON BATISTA	CHEFE DA DIVISÃO ADMINISTRATIVA FINANCEIRA	GERÊNCIA ADMINISTRATIVA	DIVISÃO ADMINISTRATIVA FINANCEIRA	ERGONÔMICO	P03
2204254	ALCIONE DOS REIS PRAIA	TÉCNICO EM ENFERMAGEM	UNIDADE DE TERAPIA INTENSIVA E UCI NEONATAL	UCI - UNIDADE DE CUIDADOS INTERMEDIÁRIOS	BIOLÓGICO	P02
2129077	ALESANDRA REGINA KRETSCHMER	TÉCNICO EM ENFERMAGEM	UNIDADE DE CIRURGIA GERAL	POSTO II - CLÍNICA CIRÚRGICA	BIOLÓGICO	P02
2137361	ALESSANDRA COSTA DO NASCIMENTO	TÉCNICO EM ENFERMAGEM	UNIDADE DE CIRURGIA GERAL	POSTO II - CLÍNICA CIRÚRGICA	BIOLÓGICO	P02
2254392	ALESSANDRO CARVALHO DA FONSECA	ANALISTA DE TECNOLOGIA DA INFORMAÇÃO - SUPORTE E REDES	SETOR DE GESTÃO DE PROCESSOS E TECNOLOGIA DA INFORMAÇÃO	SETOR DE GESTÃO DE PROCESSOS E TECNOLOGIA DA INFORMAÇÃO	ERGONÔMICO	P03
1327848	ALESSANDRO PINA PEDROSO	MÉDICO - HEMODINÂMICA E CARDIOLOGIA INTERVENCIÓNISTA	UNIDADE DO SISTEMA CARDIOVASCULAR	POSTO III	BIOLÓGICO	P02
2895480	ALESSANDRO POSTAL	CHEFE DA UNIDADE DE ATENÇÃO À SAÚDE DA MULHER	DIVISÃO DE GESTÃO DO CUIDADO	UNIDADE DE ATENÇÃO À SAÚDE DA MULHER	BIOLÓGICO	P02
1020333	ALESSANDRO TEIXEIRA DE ANDRADE	TÉCNICO EM INFORMÁTICA	SETOR DE GESTÃO DE PROCESSOS E TECNOLOGIA DA INFORMAÇÃO	SETOR DE GESTÃO DE PROCESSOS E TECNOLOGIA DA INFORMAÇÃO	ERGONÔMICO	P03
2129079	ALEXA MENAN	FISIOTERAPEUTA - TERAPIA INTENSIVA NEONATAL	UNIDADE DE TERAPIA INTENSIVA PEDIÁTRICA	UTI PEDIÁTRICA	BIOLÓGICO	P02
2313850	ALEXANDER MATOS LEITAO	ASSISTENTE ADMINISTRATIVO	UNIDADE DE LICITAÇÃO	UNIDADE DE LICITAÇÃO	ERGONÔMICO	P03
2137370	ALEXANDRA PORTES GONÇALVES	TÉCNICO EM ENFERMAGEM	SETOR DE URGÊNCIA E EMERGÊNCIA MATERNO-PERINATAL	ALOJAMENTO CONJUNTO	BIOLÓGICO	P02
2247149	ALEXANDRE PIAS ROMERO	TÉCNICO EM ENFERMAGEM	UNIDADE DE CLÍNICA MÉDICA	POSTO III E IV (CLÍNICA MÉDICA)	BIOLÓGICO	P02
1807547	ALEXANDRE RODRIGUES MENDONCA	ENFERMEIRO - ASSISTENCIAL	UNIDADE DE CLÍNICA MÉDICA	POSTO III E IV (CLÍNICA MÉDICA)	BIOLÓGICO	P02
1801494	ALEXANDRE SATOSHI INAGAKI	FISIOTERAPEUTA - TERAPIA INTENSIVA	UNIDADE DE TERAPIA INTENSIVA ADULTO	UTI ADULTO	BIOLÓGICO	P02
2137371	ALIDIO VIEIRA NUNES DUARTE	ENFERMEIRO - SAÚDE INDÍGENA	SETOR DE URGÊNCIA E EMERGÊNCIA MATERNO-PERINATAL	POSTO I, II, III, IV, MATERNIDADE E OUTROS	BIOLÓGICO	P02
2135075	ALINE DECARI MARCHI	ENFERMEIRO - SAÚDE DA MULHER	EMERGÊNCIA MATERNO-PERINATAL	CO - CENTRO OBSTÉTRICO	BIOLÓGICO	P02
1802069	ALINE EVANGELISTA DE OLIVEIRA DE PAULA	FISIOTERAPEUTA - TERAPIA INTENSIVA	UNIDADE DE TERAPIA INTENSIVA ADULTO	UTI ADULTO	BIOLÓGICO	P02
2158506	ALINE MARTINS DA SILVA	TÉCNICO EM ENFERMAGEM	UNIDADE DE TERAPIA INTENSIVA E UCI NEONATAL	UCI - UNIDADE DE CUIDADOS INTERMEDIÁRIOS	BIOLÓGICO	P02
2240899	ALINE SOUZA MIYAZAKI	TÉCNICO EM ENFERMAGEM	UNIDADE DE CIRURGIA/RPA E CME	LICENÇA MATERNIDADE	BIOLÓGICO	P02

SIAPE	NOME	CARGO	LOTAÇÃO	POSTO DE TRABALHO ATUAL	RISCO	PROTO COLO
2137376	ALINE TIAGO DE FREITAS	ENFERMEIRO - CARDIOLOGIA	UNIDADE DE DIAGNÓSTICO POR IMAGEM	IMAGEM	FÍSICO	P05
1539003	ALISSON HENRIQUE DO PRADO FARINELLI	CHEFE DO SETOR JURÍDICO	SUPERINTENDENCIA	SETOR JURÍDICO	ERGONÔMICO	P03
2228883	ALISSON RIBAS CIRQUEIRA	ANALISTA ADMINISTRATIVO - ARQUITETURA	SETOR DE INFRAESTRUTURA FÍSICA	SETOR DE INFRAESTRUTURA FÍSICA	BIOLÓGICO	P02
1522835	ALLINE CRISTHINE NUNES CERCHIARI MENON	CHEFE DA UNIDADE DO SISTEMA URINÁRIO	DIVISÃO DE GESTÃO DO CUIDADO	UNIDADE DO SISTEMA URINÁRIO	BIOLÓGICO	P02
1807984	ALVARO MASSAO MORISSUGUI	MÉDICO - ENDOSCOPIA DIGESTIVA	UNIDADE DO SISTEMA DIGESTIVO	ENDOSCOPIA	BIOLÓGICO	P02
2129083	AMANDA CRISTIANE CARLOS DE LIMA BERTELLI	TÉCNICO EM ENFERMAGEM	SETOR DE URGÊNCIA E EMERGÊNCIA MATERNO-PERINATAL	ALOJAMENTO CONJUNTO	BIOLÓGICO	P02
2129084	AMANDA JORGE DE SOUZA STEFANELLO	FISIOTERAPEUTA	UNIDADE MULTIPROFISSIONAL	ALOJAMENTO CONJUNTO	BIOLÓGICO	P02
2137378	AMANDA SUSZEK	TÉCNICO EM FARMÁCIA	UNIDADE DE DISPENSAÇÃO FARMACÊUTICA	UNIDADE DE DISPENSAÇÃO FARMACÊUTICA	BIOLÓGICO	P02
1237620	ANA CARLA TAMISARI PEREIRA	ENFERMEIRO - SAÚDE DA MULHER	SETOR DE URGÊNCIA E EMERGÊNCIA MATERNO-PERINATAL	PAGO - PRONTO ATENDIMENTO GINICOLÓGICO E OBSTÉTRICO	BIOLÓGICO	P02
2163766	ANA CLAUDIA DA SILVA MENDONÇA	TÉCNICO EM ENFERMAGEM	SETOR DE URGÊNCIA E EMERGÊNCIA MATERNO-PERINATAL	CO - CENTRO OBSTÉTRICO	BIOLÓGICO	P02
2135095	ANA ISAUARA CORREA DOS SANTOS	ENFERMEIRO - SAÚDE DA MULHER	SETOR DE URGÊNCIA E EMERGÊNCIA MATERNO-PERINATAL	CO - CENTRO OBSTÉTRICO	BIOLÓGICO	P02
2129087	ANA JULIA KOLLING PEREIRA	TÉCNICO EM ENFERMAGEM	SETOR DE URGÊNCIA E EMERGÊNCIA MATERNO-PERINATAL	CO - CENTRO OBSTÉTRICO	BIOLÓGICO	P02
2275146	ANA KELLY ALEXANDRE MARTINS SOARES	ENFERMEIRO - ASSISTENCIAL	UNIDADE DE CLÍNICA MÉDICA	POSTO III E IV (CLÍNICA MÉDICA)	BIOLÓGICO	P02
2137382	ANA LUCIA GRAO VELLOSO	FISIOTERAPEUTA	UNIDADE MULTIPROFISSIONAL	UTI NEONATAL	BIOLÓGICO	P02
2158677	ANA MARIA ARISTIDES	TÉCNICO EM ENFERMAGEM	UNIDADE DE TERAPIA INTENSIVA PEDIÁTRICA	UTI PEDIÁTRICA	BIOLÓGICO	P02
2211969	ANA MARIA CARVALHO DA CRUZ	TÉCNICO EM ENFERMAGEM	UNIDADE DE CLÍNICA MÉDICA	POSTO III E IV (CLÍNICA MÉDICA)	BIOLÓGICO	P02
2135104	ANA PAULA AVENIA SILVESTRE	BIOMÉDICO	UNIDADE DE LABORATÓRIO DE ANÁLISES CLÍNICAS E ANATOMIA PATOLÓGICA	LABORATÓRIO DE ANÁLISES CLÍNICAS E ANATOMIA PATOLÓGICA	BIOLÓGICO	P02
1800387	ANA PAULA DOS SANTOS	CHEFE DA UNIDADE DE ABASTECIMENTO FARMACÊUTICA	SETOR DE FARMÁCIA HOSPITALAR	UNIDADE DE ABASTECIMENTO FARMACÊUTICO	ERGONÔMICO	P03
1807703	ANA PAULA FONSECA DOS SANTOS	TÉCNICO EM ENFERMAGEM	SETOR DE URGÊNCIA E EMERGÊNCIA MATERNO-PERINATAL	ALOJAMENTO CONJUNTO	BIOLÓGICO	P02
2137384	ANA PAULA VEIGA DE SOUZA	TÉCNICO EM ENFERMAGEM	UNIDADE DE CIRURGIA GERAL	POSTO II - CLÍNICA CIRÚRGICA	BIOLÓGICO	P02

SLAPE	NOME	CARGO	LOTAÇÃO	POSTO DE TRABALHO ATUAL	RISCO	PROTO COLO
1666691	ANDERSON CARLOS DOS SANTOS BARBOSA	CHEFE DO SETOR DE CONTABILIDADE	DIVISÃO ADMINISTRATIVA E FINANCEIRA	SETOR DE CONTABILIDADE	ERGONÔMICO	P03
1563436	ANDERSON LUIS MOTA SAMPAIO	CHEFE DA UNIDADE DE CONTABILIDADE DE CUSTOS	SETOR DE CONTABILIDADE	UNIDADE DE CONTABILIDADE DE CUSTOS	ERGONÔMICO	P03
2275441	ANDRE FERNANDO PEREIRA	ANALISTA DE TECNOLOGIA DA INFORMAÇÃO - SUPORTE E REDES	SETOR DE GESTÃO DE PROCESSOS E TECNOLOGIA DA INFORMAÇÃO	SETOR DE GESTÃO DE PROCESSOS E TECNOLOGIA DA INFORMAÇÃO	ERGONÔMICO	P03
1920978	ANDRE LUIZ PEGORARE	MÉDICO - RADIOLOGIA E DIAGNÓSTICO POR IMAGEM	UNIDADE DE DIAGNÓSTICO POR IMAGEM	IMAGEM	FÍSICO	P05
2204064	ANDRE ROGERIO DA SILVA	ANALISTA DE TECNOLOGIA DA INFORMAÇÃO - PROCESSOS	SETOR DE GESTÃO DE PROCESSOS E TECNOLOGIA DA INFORMAÇÃO	SETOR DE GESTÃO DE PROCESSOS E TECNOLOGIA DA INFORMAÇÃO	ERGONÔMICO	P03
2137389	ANDREA DE BRITO MACHADO	TÉCNICO EM ENFERMAGEM	UNIDADE DE DIAGNÓSTICO POR IMAGEM	IMAGEM (ENDOSCOPIA)	BIOLÓGICO	P02
2204491	ANDREA RAMIRES RICARDO	TÉCNICO EM ENFERMAGEM	SETOR DE URGÊNCIA E EMERGÊNCIA MATERNO-PERINATAL	ALOJAMENTO CONJUNTO	BIOLÓGICO	P02
2129089	ANDRESA POMBANI ALVES FILARTIGA	FISIOTERAPEUTA	UNIDADE DE ATENÇÃO À SAÚDE DA CRIANÇA E DO ADOLESCENTE	POSTO I - PEDIATRIA	BIOLÓGICO	P02
2137392	ANGELA DALTO DE OLIVEIRA	TÉCNICO EM ENFERMAGEM	UNIDADE DE CLÍNICA MÉDICA	POSTO III E IV (CLÍNICA MÉDICA)	BIOLÓGICO	P02
1666983	ANGELA MARIA AZEVEDO CARDOSO MARIN	CHEFE DO SETOR DE SUPRIMENTOS	DIVISÃO DE LOGÍSTICA E INFRAESTRUTURA FÍSICA	SETOR DE SUPRIMENTOS	ERGONÔMICO	P03
2137394	ANGELA MARIA HERNANDO	TÉCNICO EM ENFERMAGEM	UNIDADE DE TERAPIA INTENSIVA E UCI NEONATAL	UCI - UNIDADE DE CUIDADOS INTERMEDIÁRIOS	BIOLÓGICO	P02
1801603	ANGELA MENDONCA DE SOUZA	CHEFE DO SETOR DE VIGILÂNCIA EM SAÚDE E SEGURANÇA DO PACIENTE	GERÊNCIA DE ATENÇÃO À SAÚDE	SETOR DE VIGILÂNCIA EM SAÚDE E SEGURANÇA DO PACIENTE	BIOLÓGICO	P02
2158510	ANGELAINE FAVA MEERT	TÉCNICO EM ENFERMAGEM	SETOR DE URGÊNCIA E EMERGÊNCIA MATERNO-PERINATAL	ALOJAMENTO CONJUNTO	BIOLÓGICO	P02
2158517	ANGELINA APARECIDA PEIXOTO GONÇALVES	TÉCNICO EM ENFERMAGEM	UNIDADE DE TERAPIA INTENSIVA E UCI NEONATAL	UTI - NEONATAL	BIOLÓGICO	P02
2137398	ANNA KAROLINA ASSIS NASCIMENTO	TÉCNICO EM SEGURANÇA DO TRABALHO	DIVISÃO DE GESTÃO DE PESSOAS	DIVISÃO DE GESTÃO DE PESSOAS	BIOLÓGICO	P02
2236899	ANNALYSE CRISTINA SILVA LIMA	ENFERMEIRO - SAÚDE DA MULHER	SETOR DE URGÊNCIA E EMERGÊNCIA MATERNO-PERINATAL	ALOJAMENTO CONJUNTO	BIOLÓGICO	P02
2137402	ANNE CAROLINE AMORIM	TÉCNICO EM FARMÁCIA	UNIDADE DE DISPENSAÇÃO FARMACÊUTICA	UNIDADE DE DISPENSAÇÃO FARMACÊUTICA	BIOLÓGICO	P02
2137409	ANNY DANYELLY DA COSTA RIBEIRO	ENFERMEIRO - ASSISTENCIAL	UNIDADE DE TERAPIA INTENSIVA PEIDÁTRICA	UTI PEDIÁTRICA	BIOLÓGICO	P02
1552164	ANTONIA GOMES DE OLINDA	ENFERMEIRO - ASSISTENCIAL	UNIDADE DE ATENÇÃO À SAÚDE DA CRIANÇA E DO ADOLESCENTE	POSTO I - PEDIATRIA	BIOLÓGICO	P02
2163739	ANTONIA LEITE DE SOUZA	TÉCNICO EM ENFERMAGEM	UNIDADE DE TERAPIA INTENSIVA E UCI NEONATAL	UNIDADE DE TERAPIA INTENSIVA NEONATAL	BIOLÓGICO	P02

SIAPE	NOME	CARGO	LOTAÇÃO	POSTO DE TRABALHO ATUAL	RISCO	PROTO COLO
1827567	ANTONIO GALAN JUNIOR	TÉCNICO EM RADIOLOGIA	UNIDADE DE DIAGNÓSTICO POR IMAGEM	IMAGEM	FÍSICO	P05
2137426	ANTONIO HENRIQUE GOMES DOS SANTOS	ENFERMEIRO - ASSISTENCIAL	UNIDADE DE TERAPIA INTENSIVA ADULTO	UTI ADULTO	BIOLÓGICO	P02
1678069	ANTONIO IDALGO DE LIMA	CHEFE DA DIVISÃO MÉDICA	GERÊNCIA DE ATENÇÃO À SAÚDE	DIVISÃO MÉDICA	BIOLÓGICO	P02
2809755	ANTONIO SILVA FERNANDES	TÉCNICO EM ENFERMAGEM	UNIDADE DE CLÍNICA MÉDICA	POSTO III E IV (CLÍNICA MÉDICA)	BIOLÓGICO	P02
2137489	APARICIO MOREIRA FILHO	CHEFE DA UNIDADE DE PATRIMÔNIO	SETOR DE ADMINISTRAÇÃO	UNIDADE DE PATRIMÔNIO	ERGONÔMICO	P03
2158701	ARIADNE DE SANTANA PEDROSO	FARMACÊUTICO	UNIDADE DE FARMÁCIA CLÍNICA	UNIDADE DE FARMÁCIA CLÍNICA	BIOLÓGICO	P02
2129090	ARLETE DE OLIVEIRA DIAS YOGUI	TÉCNICO EM ENFERMAGEM	UNIDADE DE TERAPIA INTENSIVA ADULTO	UTI ADULTO	BIOLÓGICO	P02
2137490	ARMANDO JORGE JUNIOR	CHEFE DO SETOR DE FARMÁCIA HOSPITALAR	GERÊNCIA DE ATENÇÃO À SAÚDE	SETOR DE FARMÁCIA	BIOLÓGICO	P02
1789219	AROLDO HENRIQUE DA SILVA BOIGUES	CHEFE DA UNIDADE DE GERENCIAMENTO DE ATIVIDADES DE PÓS-GRADUAÇÃO	SETOR DE GESTÃO DO ENSINO	UNIDADE DE GERENCIAMENTO DE ATIVIDADES DE PÓS-GRADUAÇÃO	ERGONÔMICO	P03
2259351	BARBARA SILVA FREITAS	MÉDICO - ENDOSCOPIA DIGESTIVA	UNIDADE DO SISTEMA DIGESTIVO	ENDOSCOPIA	BIOLÓGICO	P02
2137496	BERTOLINO PEREIRA DE SOUZA	TÉCNICO EM ENFERMAGEM	UNIDADE DE CLÍNICA MÉDICA	POSTO III E IV (CLÍNICA MÉDICA)	BIOLÓGICO	P02
1979054	BIANCA CEGATI OZUNA	CHEFE DA UNIDADE DE COMUNICAÇÃO	SUPERINTENDÊNCIA	UNIDADE DE COMUNICAÇÃO	ERGONÔMICO	P03
1095519	BIANCA RIBEIRO MORAIS	MÉDICO - NEUROLOGIA	UNIDADE DO SISTEMA NEURO-MUSCULO ESQUELÉTICO	AMBULATÓRIO E ENFERMARIA	BIOLÓGICO	P02
2129091	BRUNA DE OLIVEIRA PARENTE CENCI	BIOMÉDICO	UNIDADE DE LABORATÓRIO DE ANÁLISES CLÍNICAS E ANATOMIA PATOLÓGICA	LABORATÓRIO DE ANÁLISES CLÍNICAS E ANATOMIA PATOLÓGICA	BIOLÓGICO	P02
2137498	BRUNA FERREIRA DA SILVA	TÉCNICO EM ENFERMAGEM	UNIDADE DE CLÍNICA MÉDICA	POSTO III E IV (CLÍNICA MÉDICA)	BIOLÓGICO	P02
2173616	BRUNO FERREIRA DA SILVA	TÉCNICO EM ENFERMAGEM	UNIDADE DO SISTEMA URINÁRIO	UNIDADE DO SISTEMA URINÁRIO	BIOLÓGICO	P02
2247351	BRUNO TSUMORI MOTOMIYA	MÉDICO - OTORRINOLARINGOLOGISTA	UNIDADE DE CIRURGIA GERAL	AMBULATÓRIO / CENTRO CIRÚRGICO	BIOLÓGICO	P02
1614749	CAIO CESAR DE SOUZA CAMPINAS	ASSISTENTE ADMINISTRATIVO	UNIDADE DE CONTABILIDADE FISCAL	UNIDADE DE CONTABILIDADE FISCAL	ERGONÔMICO	P03
2137499	CAMILA FORTES CORREA	ENFERMEIRO - ASSISTENCIAL	UNIDADE DE TERAPIA INTENSIVA PEDIÁTRICA	UTI PEDIÁTRICA	BIOLÓGICO	P02
2158529	CAMILA FRANCO	TÉCNICO EM ENFERMAGEM	UNIDADE DE ATENÇÃO À SAÚDE DA CRIANÇA E DO ADOLESCENTE	POSTO I - PEDIATRIA	BIOLÓGICO	P02

SIAPE	NOME	CARGO	LOTAÇÃO	POSTO DE TRABALHO ATUAL	RISCO	PROTO COLO
2259327	CAMILA GRAZIELA ARRUDA BARRETO	ENFERMEIRO - ASSISTENCIAL	UNIDADE DE ATENÇÃO À SAÚDE DA CRIANÇA E DO ADOLESCENTE	POSTO I - PEDIATRIA	BIOLÓGICO	P02
2129092	CAMILA OURIVES OLIVEIRA ROCHA VILHASSANTE	TÉCNICO EM ENFERMAGEM	UNIDADE DE TERAPIA INTENSIVA E UCI NEONATAL	UTI NEONATAL	BIOLÓGICO	P02
1838312	CAMILA RORATO	ENFERMEIRO - ASSISTENCIAL	UNIDADE DE TERAPIA INTENSIVA E UCI NEONATAL	UTI NEONATAL	BIOLÓGICO	P02
2236972	CAMILA RUBIA VISGUEIRA E SILVA	ENFERMEIRO - ASSISTENCIAL	UNIDADE DE TERAPIA INTENSIVA ADULTO	UTI ADULTO	BIOLÓGICO	P02
2137501	CAMILA VIEIRA OLIVEIRA	TÉCNICO EM ENFERMAGEM	UNIDADE DE TERAPIA INTENSIVA E UCI NEONATAL	UCI - UNIDADE DE CUIDADOS INTERMEDIÁRIOS	BIOLÓGICO	P02
2129093	CAMILA DE SOUSA VIANA	ENFERMEIRO - ASSISTENCIAL	UNIDADE DE TERAPIA INTENSIVA E UCI NEONATAL	UTI NEONATAL	BIOLÓGICO	P02
1697075	CANDIDA APARECIDA LEITE KASSUYA	CHEFE DO SETOR DE GESTÃO DA PESQUISA E INOVAÇÃO TECNOLÓGICA	GERÊNCIA DE ENSINO E PESQUISA	SETOR DE GESTÃO DA PESQUISA E INOVAÇÃO TECNOLÓGICA	ERGONÔMICO	P03
2137502	CARIELLI RODRIGUES MACIEL	TÉCNICO EM ENFERMAGEM	UNIDADE DE TERAPIA INTENSIVA E UCI NEONATAL	UTI NEONATAL	BIOLÓGICO	P02
2129095	CARLA CRISTIANE URNAU	MÉDICO - CLÍNICA MÉDICA	UNIDADE DE CLÍNICA MÉDICA	PAC / NIR E POSTO 2, 3 4	BIOLÓGICO	P02
2070122	CARLA CRISTINA ROLDAN LOPES	AUDITORA	AUDITORIA	AUDITORIA	ERGONÔMICO	P03
2231188	CARLA KAROLINA DE ALMEIDA OLIVEIRA	ENFERMEIRO - ASSISTENCIAL	UNIDADE DE CLÍNICA MÉDICA	POSTO III E IV (CLÍNICA MÉDICA)	BIOLÓGICO	P02
1759673	CARLA LESSA PENA NASCIMENTO	MÉDICO - NEFROLOGIA PEDIÁTRICA	UNIDADE DO SISTEMA URINÁRIO	POSTO I - PEDIATRIA	BIOLÓGICO	P02
2129096	CARLA MAYANA CARVALHO DE FREITAS MESQUITA	TÉCNICO EM ENFERMAGEM	UNIDADE DE TERAPIA INTENSIVA E UCI NEONATAL	UCI - UNIDADE DE CUIDADOS INTERMEDIÁRIOS	BIOLÓGICO	P02
2129097	CARLOS AFONSO DE OLIVEIRA NERY	TÉCNICO EM ENFERMAGEM	UNIDADE DE CIRURGIA GERAL	POSTO II – CLINICA CIRURGICA	BIOLÓGICO	P02
2275408	CARLOS ALEXANDRE DIAS	CHEFE DA UNIDADE DE ALMOXARIFADO E PRODUTOS PARA SAÚDE	SETOR DE SUPRIMENTOS	UNIDADE DE ALMOXARIFADO E PRODUTOS PARA SAÚDE	ERGONÔMICO	P03
2158530	CARLOS ROBERTO AMARILA	ASSISTENTE ADMINISTRATIVO	GERÊNCIA DE ENSINO E PESQUISA	GERÊNCIA DE ENSINO E PESQUISA	ERGONÔMICO	P03
1850026	CARLOTA REGINA DE ANDRADE NOGUEIRA	MÉDICO - CARDIOLOGIA	UNIDADE DO SISTEMA CARDIOVASCULAR	POSTO III	BIOLÓGICO	P02
1839499	CAROLINA ALVES PAREDES	MÉDICO - PSQUIATRIA	UNIDADE DE ATENÇÃO PSICOSSOCIAL	POSTO IV	BIOLÓGICO	P02
2809767	CAROLINA DUARTE FIGUEIRA	TÉCNICO EM ENFERMAGEM	UNIDADE DE TERAPIA INTENSIVA ADULTO	UTI ADULTO	BIOLÓGICO	P02
2129098	CASSIANO APARECIDO	TÉCNICO EM ENFERMAGEM	UNIDADE DE TERAPIA INTENSIVA ADULTO	UTI ADULTO	BIOLÓGICO	P02

SIAPÉ	NOME	CARGO	LOTAÇÃO	POSTO DE TRABALHO ATUAL	RISCO	PROTO COLO
	GIMENEZ DE AQUINO					
2129100	CATALINA SILVA	TÉCNICO EM ENFERMAGEM	UNIDADE DE CIRURGIA RPA/CME	CEMAT - CENTRAL DE MATERIAIS ESTERILIZADOS	BIOLÓGICO	P02
2259677	CECILIA PAULO DA SILVA E SILVA	TÉCNICO EM ENFERMAGEM	UNIDADE DE CLÍNICA MÉDICA	PAC - PRONTO ATENDIMENTO CLÍNICO	BIOLÓGICO	P02
2205327	CENY LONGHI REZENDE	ENFERMEIRO - SAÚDE DA MULHER	SETOR DE URGÊNCIA E EMERGÊNCIA MATERNO-PERINATAL	CO - CENTRO OBSTÉTRICO	BIOLÓGICO	P02
2137541	CINTHIA KOGEMPA CAVALCANTI	TÉCNICO EM ENFERMAGEM	UNIDADE CIRURGIA GERAL	POSTO II - CLÍNICA CIRÚRGICA	BIOLÓGICO	P02
2137544	CLARICE ALVES COUTINHO DE REZENDE	TÉCNICO EM ENFERMAGEM	SETOR DE URGÊNCIA E EMERGÊNCIA MATERNO-PERINATAL	ALOJAMENTO CONJUNTO	BIOLÓGICO	P02
2163729	CLAUDICEIA DE SOUZA BARBOSA	TÉCNICO EM ENFERMAGEM	UNIDADE DE TERAPIA INTENSIVA E UCI NEONATAL	UTI NEONATAL	BIOLÓGICO	P02
2129101	CLAUDINÉIA GONÇALVES NASCIMENTO	TÉCNICO EM ENFERMAGEM	SETOR DE URGÊNCIA E EMERGÊNCIA MATERNO-PERINATAL	CO - CENTRO OBSTÉTRICO	BIOLÓGICO	P02
1820169	CLEBER APARECIDO LÚCIO	TÉCNICO EM RADIOLOGIA	UNIDADE DE DIAGNÓSTICO POR IMAGEM	IMAGEM	FÍSICO	P05
2137545	CLEBER MASSATO TODA	TÉCNICO EM FARMÁCIA	UNIDADE DE DISPENSAÇÃO FARMACÊUTICA	FARMÁCIA	BIOLÓGICO	P02
2158534	CLEDSON DA SILVA LOPES	ASSISTENTE ADMINISTRATIVO	UNIDADE DE PROCESSAMENTO DA INFORMAÇÃO ASSISTENCIAL	FATURAMENTO	ERGONÔMICO	P03
2137548	CLEIDE DE FATIMA GUARIZO	TERAPEUTA OCUPACIONAL	UNIDADE MULTIPROFISSIONAL	POSTO I - PEDIATRIA	BIOLÓGICO	P02
1935112	CLEIDE KALSING	MÉDICO - ANESTESIOLOGIA	UNIDADE DE CIRURGIA GERAL	CENTRO CIRURGICO / OBSTÉTRICO	BIOLÓGICO	P02
2131449	CLEONICE COLETA DE SOUZA	TÉCNICO EM ENFERMAGEM	UNIDADE DE TERAPIA INTENSIVA ADULTO	UTI ADULTO	BIOLÓGICO	P02
2169035	CLEUZA LIMA NUNES	ASSISTENTE ADMINISTRATIVO	UNIDADE DE COMPRAS	UNIDADE DE COMPRAS	ERGONÔMICO	P03
2135124	CRICIANE CARLA DOS SANTOS BARBOSA	TÉCNICO EM LABORATÓRIO DE PATOLOGIA CLÍNICA	UNIDADE DE LABORATÓRIO DE ANÁLISES CLÍNICAS E ANATOMIA PATOLÓGICA	LABORATÓRIO DE ANÁLISES CLÍNICAS E ANATOMIA PATOLÓGICA	BIOLÓGICO	P02
2129103	CRISTHIANE ROSSI GEMELLI	NUTRICIONISTA	UNIDADE DE NUTRIÇÃO CLÍNICA	UTI ADULTO	BIOLÓGICO	P04
2137549	CRISTIANE CARVALHO DA SILVA	TÉCNICO EM ENFERMAGEM	UNIDADE DE CLÍNICA MÉDICA	POSTO III E IV (CLÍNICA MÉDICA)	BIOLÓGICO	P02
1799921	CRISTIANE DE SÁ DAN	ENFERMEIRO - TERAPIA INTENSIVA	UNIDADE DE TERAPIA INTENSIVA PEDIÁTRICA	UTI PEDIÁTRICA	BIOLÓGICO	P02
2240907	CRISTIANE FREITAS DA SILVA	TÉCNICO EM ENFERMAGEM	SETOR DE URGÊNCIA E EMERGÊNCIA MATERNO-PERINATAL	ALOJAMENTO CONJUNTO	BIOLÓGICO	P02
2129105	CRISTIANE NAVA DUARTE	FARMACÊUTICO	UNIDADE DE NUTRIÇÃO CLÍNICA	BANCO DE LEITE	BIOLÓGICO	P02

SIAPE	NOME	CARGO	LOTAÇÃO	POSTO DE TRABALHO ATUAL	RISCO	PROTO COLO
2204362	CRISTIANE VIANA FERREIRA	TÉCNICO EM ENFERMAGEM	UNIDADE DE ATENÇÃO À SAÚDE DA CRIANÇA E DO ADOLESCENTE	POSTO I - PEDIATRIA	BIOLÓGICO	P02
2137550	CRISTIANO DE FREITAS MARIANO	TÉCNICO EM ENFERMAGEM	UNIDADE DE CIRURGIA GERAL	POSTO II - CLÍNICA CIRÚRGICA	BIOLÓGICO	P02
2135125	CUSTODIO RODRIGUES DOS SANTOS	TÉCNICO EM ENFERMAGEM	UNIDADE DE CLÍNICA MÉDICA	POSTO III E IV (CLÍNICA MÉDICA)	BIOLÓGICO	P02
2240912	DAGOBERTO VALEJO	TÉCNICO EM ENFERMAGEM	UNIDADE DE CIRURGIA/RPA E CME	CEMAT - CENTRAL DE MATERIAIS ESTERILIZADOS	BIOLÓGICO	P02
2137551	DAIANA GAUNA RODRIGUES	ENFERMEIRO - ASSISTENCIAL	UNIDADE DE CLÍNICA MÉDICA	PAC - PRONTO ATENDIMENTO CLÍNICO	BIOLÓGICO	P02
2129107	DAILZA SEVERINA DE FREITAS ALMEIDA	TÉCNICO EM ENFERMAGEM	UNIDADE DE TERAPIA INTENSIVA ADULTO	UTI ADULTO	BIOLÓGICO	P02
1928508	DANIEL SALAS STEINBAUM	CHEFE DA UNIDADE DE HEMATOLOGIA / ONCOLOGIA	DIVISÃO DE GESTÃO DO CUIDADO	UNIDADE DE HEMATOLOGIA / ONCOLOGIA	BIOLÓGICO	P02
2129125	DANIELA JARDIM BENDER	FONOAUDIÓLOGO	UNIDADE MULTIPROFISSIONAL	UTI NEONATAL	BIOLÓGICO	P02
2237006	DANIELA RENZI	MÉDICO - ANESTESIOLOGIA	UNIDADE DE CIRURGIA GERAL	LICENÇA MATERNIDADE	BIOLÓGICO	P02
2247168	DANIELE MOREIRA DE LIMA	ENFERMEIRO - SAÚDE DA MULHER	SETOR DE URGÊNCIA E EMERGÊNCIA MATERNO-PERINATAL	PAGO - PRONTO ATENDIMENTO GINICOLÓGICO E OBSTÉTRICO	BIOLÓGICO	P02
2173595	DANIELE QUADRO MARQUES	TÉCNICO EM ENFERMAGEM	UNIDADE DE CLÍNICA MÉDICA	POSTO III E IV (CLÍNICA MÉDICA)	BIOLÓGICO	P02
2821403	DANIELLY VIEIRA CAPOANO	CHEFE DA DIVISÃO DE GESTÃO DE PESSOAS	GERÊNCIA ADMINISTRATIVA	DIVISÃO DE GESTÃO DE PESSOAS	ERGONÔMICO	P03
2261346	DANILO CORREIA DE ARRUDA	ASSISTENTE ADMINISTRATIVO	UNIDADE DE ABASTECIMENTO FARMACÊUTICO	UNIDADE DE ABASTECIMENTO FARMACÊUTICO	ERGONÔMICO	P03
1681658	DANILO SANTOS VIDAL DE ARRUDA	MÉDICO - CIRURGIA GERAL	UNIDADE DE CIRURGIA GERAL	POSTO II	BIOLÓGICO	P02
2259345	DANILO VASCONCELOS OLIVEIRA	ASSISTENTE ADMINISTRATIVO	UNIDADE DE ALMOXARIFADO E PRODUTOS DE SAÚDE	UNIDADE DE ALMOXARIFADO E PRODUTOS DE SAÚDE	ERGONÔMICO	P03
2231209	DANUBIA FERNANDES DE SOUSA	ENFERMEIRO - ASSISTENCIAL	UNIDADE DE ATENÇÃO À SAÚDE DA CRIANÇA E DO ADOLESCENTE	POSTO I - PEDIATRIA	BIOLÓGICO	P02
2129127	DAUCYR PLEUTIN MIRANDA	MÉDICO - NEUROLOGIA	UNIDADE DE SISTEMA NEUROMÚSCULO ESQUELÉTICO	UNIDADE NEUROMUSCULAR	BIOLÓGICO	P02
2158538	DAVID FERREIRA SOUZA	TÉCNICO EM ENFERMAGEM	UNIDADE DE TERAPIA INTENSIVA ADULTO	UTI ADULTO	BIOLÓGICO	P02
2231516	DAVID RIBEIRO DA SILVA	ENFERMEIRO - ASSISTENCIAL	UNIDADE DE CIRURGIA/RPA E CME	CEMAT - CENTRAL DE MATERIAIS ESTERILIZADOS	BIOLÓGICO	P02
2163782	DEBORA KANEGAE TADANO	NUTRICIONISTA	SETOR DE HOTELARIA HOSPITALAR	SETOR DE HOTELARIA HOSPITALAR	BIOLÓGICO	P04
2137565	DEBORA SAKAMOTO SILVA	ENFERMEIRO - ASSISTENCIAL	SETOR DE URGÊNCIA E EMERGÊNCIA MATERNO-PERINATAL	ALOJAMENTO CONJUNTO	BIOLÓGICO	P02

SIAPÉ	NOME	CARGO	LOTAÇÃO	POSTO DE TRABALHO ATUAL	RISCO	PROTO COLO
1785500	DEISE PINHEIRO VIEIRA	CHEFE DA UNIDADE APOIO CORPORATIVO	UNIDADE DE APOIO CORPORATIVO	UNIDADE DE APOIO CORPORATIVO	ERGONÔMICO	P03
2129129	DENISE VIANA	TÉCNICO EM ENFERMAGEM	UNIDADE DE TERAPIA INTENSIVA PEDIÁTRICA	UTI PEDIÁTRICA	BIOLÓGICO	P02
2129130	DENIZE CORDOBA MENDONÇA REGINALDO	MÉDICO - PEDIATRIA	UNIDADE DE PROCESSAMENTO DA INFORMAÇÃO ASSISTENCIAL	FATURAMENTO	BIOLÓGICO	P02
2129131	DEYSE BARBOSA ALVARES	TÉCNICO EM ENFERMAGEM	SETOR DE URGÊNCIA E EMERGÊNCIA MATERNO-PERINATAL	ALOJAMENTO CONJUNTO	BIOLÓGICO	P02
2129132	DHIANNIFER DE SOUZA DA SILVA SANTOS	TÉCNICO EM ENFERMAGEM	UNIDADE DE TERAPIA INTENSIVA E UCI NEONATAL	UCI – UNIDADE DE CUIDADOS INTERMEDIÁRIOS	BIOLÓGICO	P02
1677017	DIEGO DO AMARAL POLIDO	MÉDICO - NEFROLOGIA	UNIDADE DO SISTEMA URINÁRIO	POSTO III	BIOLÓGICO	P02
1932835	DIEGO FLEURY DE LEMOS PEREIRA	MÉDICO - OFTALMOLOGIA	UNIDADE DE CIRURGIA GERAL	CENTRO CIRÚRGICO	BIOLÓGICO	P02
1922932	DIOGO SILVEIRA CASTILHO	MÉDICO - CIRURGIA GERAL	UNIDADE DE CIRURGIA GERAL	CENTRO CIRÚRGICO	BIOLÓGICO	P02
2275464	DULCILEIA SOUZA DOS SANTOS	TÉCNICO EM ENFERMAGEM	UNIDADE DE CIRURGIA/RPA E CME	CENTRO CIRÚRGICO	BIOLÓGICO	P02
2219884	DYEGO DA SILVA BITTENCOURT	TÉCNICO EM ENFERMAGEM	UNIDADE DE CLÍNICA MÉDICA	POSTO III E IV (CLÍNICA MÉDICA)	BIOLÓGICO	P02
2240933	EDENILCE DA SILVA LEITE	TÉCNICO EM ENFERMAGEM	UNIDADE DE TERAPIA INTENSIVA E UCI NEONATAL	UTI NEONATAL	BIOLÓGICO	P02
2135390	EDER IGUMA	MÉDICO - ENDOSCOPIA DIGESTIVA	UNIDADE DO SISTEMA DIGESTIVO	IMAGEM	BIOLÓGICO	P02
2271518	EDER LUIZ SILVA DAN	ENFERMEIRO - AUDITORIA E PESQUISA	UNIDADE DE PROCESSAMENTO DE INFORMAÇÃO ASSISTENCIAL	FATURAMENTO	BIOLÓGICO	P02
2236819	EDILEUSA MARIA DE OLIVEIRA	TÉCNICO EM ENFERMAGEM	UNIDADE DE TERAPIA INTENSIVA E UCI NEONATAL	UCI - UNIDADE DE CUIDADOS INTERMEDIÁRIOS	BIOLÓGICO	P02
2137567	EDILSON APARECIDO DA COSTA	TÉCNICO EM ENFERMAGEM	UNIDADE DE CIRURGIA GERAL	POSTO II - CLÍNICA CIRÚRGICA	BIOLÓGICO	P02
2129134	EDINALDO ALVES CARVALHO	TÉCNICO EM ENFERMAGEM	UNIDADE DE CLÍNICA MÉDICA	POSTO III E IV (CLÍNICA MÉDICA)	BIOLÓGICO	P02
1144887	EDMEIA BARRIOS DE AZAMBUJA GONÇALVES	OUVIDORA	OUVIDORIA	OUVIDORIA	ERGONÔMICO	P03
2275726	EDMILSON ESCALANTE BARBOZA	ENFERMEIRO - ASSISTENCIAL	UNIDADE DE CLÍNICA MÉDICA	POSTO III E IV (CLÍNICA MÉDICA)	BIOLÓGICO	P02
1819570	EDNA MANARI DOS SANTOS	CHEFE DA UNIDADE DE CONTABILIDADE FISCAL	SETOR DE CONTABILIDADE	UNIDADE DE CONTABILIDADE FISCAL	ERGONÔMICO	P03
2254279	EDNEIA PEREIRA DE AGUIAR	TÉCNICO EM ENFERMAGEM	UNIDADE DE TERAPIA INTENSIVA ADULTO	UTI ADULTO	BIOLÓGICO	P02
2821943	EDSON JOSELINO FRETE	TÉCNICO EM ENFERMAGEM	UNIDADE DE TERAPIA INTENSIVA E UCI NEONATAL	UCI – UNIDADE DE CUIDADOS INTERMEDIÁRIOS	BIOLÓGICO	P02

SHAPE	NOME	CARGO	LOTAÇÃO	POSTO DE TRABALHO ATUAL	RISCO	PROTO COLO
2163589	EDUARDO KESSLER	ASSISTENTE ADMINISTRATIVO	SETOR DE INFRAESTRUTURA FÍSICA	SETOR DE INFRAESTRUTURA FÍSICA	ERGONÔMICO	P03
381262	EDUARDO PENNA E SOUZA	ENFERMEIRO - NEFROLOGIA	UNIDADE DO SISTEMA URINÁRIO	UNIDADE DO SISTEMA URINÁRIO	BIOLÓGICO	P02
2129135	EDVAGNER VENCESLAU DE LIMA	MÉDICO - ANESTESIOLOGIA	UNIDADE DE CIRURGIA GERAL	CENTRO CIRÚRGICO E CENTRO OBSTÉTRICO	BIOLÓGICO	P02
2129136	EDVAN THIAGO BARROS BARBOSA	FISIOTERAPEUTA	UNIDADE DE ATENÇÃO À SAÚDE DA CRIANÇA E DO ADOLESCENTE	POSTO I - PEDIATRIA	BIOLÓGICO	P02
2204527	ELAINE FERNANDES PEREIRA	TÉCNICO EM ENFERMAGEM	UNIDADE DE CLÍNICA MÉDICA	POSTO III E IV (CLÍNICA MÉDICA)	BIOLÓGICO	P02
2129137	ELCINIRA NOGUEIRA PACHECO	TÉCNICO EM ENFERMAGEM	UNIDADE DE CIRURGIA/RPA E CME	CEMAT - CENTRAL DE MATERIAIS ESTERILIZADOS	BIOLÓGICO	P02
2129138	ELENICE TEIXEIRA DA SILVA PUCK	TÉCNICO EM ENFERMAGEM	SETOR DE URGÊNCIA E EMERGÊNCIA MATERNO-PERINATAL	CO - CENTRO OBSTÉTRICO	BIOLÓGICO	P02
2261383	ELENIR CORREA DE OLIVEIRA	ASSISTENTE ADMINISTRATIVO	GERÊNCIA DE ATENÇÃO À SAÚDE	GERÊNCIA DE ATENÇÃO A SAÚDE	ERGONÔMICO	P03
2163710	ELENIR PEREIRA DE ASSIS	TÉCNICO EM ENFERMAGEM	UNIDADE DE CLÍNICA MÉDICA	POSTO III E IV (CLÍNICA MÉDICA)	BIOLÓGICO	P02
2129139	ELI CORREA DE ARAUJO SANTOS	TÉCNICO EM ENFERMAGEM	UNIDADE DE CIRURGIA GERAL	POSTO II - CLÍNICA CIRÚRGICA	BIOLÓGICO	P02
1809842	ELIANA PAULA MORALE ZORZAN	CHEFE DA UNIDADE DE PROGRAMAÇÃO ORÇAMENTÁRIA E FINANCEIRA	SETOR DE ORÇAMENTO E FINANÇAS	UNIDADE DE PROGRAMAÇÃO ORÇAMENTÁRIA E FINANCEIRA	ERGONÔMICO	P03
2129140	ELIANE APARECIDA DOS SANTOS	TÉCNICO EM ENFERMAGEM	UNIDADE DE TERAPIA INTENSIVA E UCI NEONATAL	UNIDADE INTERMEDIÁRIA / UCI NEONATAL	BIOLÓGICO	P02
2137572	ELIANE ARAUJO DA SILVA	TÉCNICO EM ENFERMAGEM	UNIDADE DE ATENÇÃO À SAÚDE DA CRIANÇA E DO ADOLESCENTE	POSTO I - PEDIATRIA	BIOLÓGICO	P02
2232555	ELIANE BERGO DE OLIVEIRA DE ANDRADE	ENFERMEIRO - ASSISTENCIAL	UNIDADE DE CIRURGIA/RPA E CME	CENTRO CIRÚRGICO	BIOLÓGICO	P02
2137575	ELIAS CALIXTO FERREIRA	TÉCNICO EM ENFERMAGEM	UNIDADE DE CLÍNICA MÉDICA	POSTO III E IV (CLÍNICA MÉDICA)	BIOLÓGICO	P02
2129141	ELIEU D OLIVEIRA	TÉCNICO EM LABORATÓRIO DE PATOLOGIA CLÍNICA	UNIDADE DE HEMATOLOGIA/ONCOLOGIA	AGÊNCIA TRANSFUSIONAL	BIOLÓGICO	P02
2237034	ELIEZER FARIAS DE MELLO	ENFERMEIRO - ASSISTENCIAL	UNIDADE DE TERAPIA INTENSIVA ADULTO	UTI ADULTO	BIOLÓGICO	P02
2608993	ELISABETE CASTELON KONKIEWITZ	CHEFE DA UNIDADE DO SISTEMA NEUROMUSCULO-ESQUELÉTICO	DIVISÃO DE GESTÃO DO CUIDADO	UNIDADE DO SISTEMA NEUROMUSCULO-ESQUELÉTICO	BIOLÓGICO	P02
2173527	ELISABETH DE SOUZA ANDRADE	ANALISTA ADMINISTRATIVO - ADMINISTRAÇÃO	UNIDADE DE CONTRATOS	UNIDADE DE CONTRATOS	ERGONÔMICO	P03
2129142	ELIZANGELA MENDONÇA GODOY	TÉCNICO EM ENFERMAGEM	SETOR DE URGÊNCIA E EMERGÊNCIA MATERNO-PERINATAL	CO - CENTRO OBSTÉTRICO	BIOLÓGICO	P02

SIAPE	NOME	CARGO	LOTAÇÃO	POSTO DE TRABALHO ATUAL	RISCO	PROTO COLO
2129143	ELOYDE FERREIRA MACHADO PALACIO	TÉCNICO EM ENFERMAGEM	SETOR DE URGÊNCIA E EMERGÊNCIA MATERNO-PERINATAL	CO - CENTRO OBSTÉTRICO	BIOLÓGICO	P02
1977464	ELUANE MUNARO CHAVES DA SILVA	TÉCNICO EM LABORATÓRIO DE PATOLOGIA CLÍNICA	UNIDADE DE LABORATÓRIO DE ANÁLISES CLÍNICAS E ANATOMIA PATOLÓGICA	LABORATÓRIO DE ANÁLISES CLÍNICAS E ANATOMIA PATOLÓGICA	BIOLÓGICO	P02
2230606	ELY BUENO DA SILVA	ENFERMEIRO - ASSISTENCIAL	UNIDADE DE ATENÇÃO À SAÚDE DA CRIANÇA E DO ADOLESCENTE	PEDIATRIA	BIOLÓGICO	P02
1563433	EMERSON ALMEIDA RENOVARO	CHEFE DA DIVISÃO DE LOGÍSTICA E INFRAESTRUTURA HOSPITALAR	GERÊNCIA ADMINISTRATIVA	DIVISÃO DE LOGÍSTICA E INFRAESTRUTURA HOSPITALAR	ERGONÔMICO	P03
2129144	EMERSON BONIFÁCIO CUSTÓDIO	ENFERMEIRO - ASSISTENCIAL	UNIDADE DE TERAPIA INTENSIVA PEDIÁTRICA	UTI PEDIÁTRICA	BIOLÓGICO	P02
2275473	EMMANUELA ALVES INÁCIO CARVALHO	ENFERMEIRO - ASSISTENCIAL	SETOR DE URGÊNCIA E EMERGÊNCIA MATERNO-PERINATAL	PAGO - PRONTO ATENDIMENTO GINICOLÓGICO E OBSTÉTRICO E ALOJAMENTO CONJUNTO	BIOLÓGICO	P02
2230632	ERICA CRISTINA DOS SANTOS SCHNAUFER	ENFERMEIRO - ASSISTENCIAL	UNIDADE DE TERAPIA INTENSIVA ADULTO	UTI ADULTO	BIOLÓGICO	P02
2129145	ERICA MARIA MARQUES OVIDIO	MÉDICO - PNEUMOLOGIA	DIVISÃO DE GESTÃO DO CUIDADO	UNIDADE DO SISTEMA RESPIRATÓRIO	BIOLÓGICO	P02
2138688	ERICA PATRICIA DA SILVA	TÉCNICO EM ENFERMAGEM	UNIDADE DE ATENÇÃO À SAÚDE DA CRIANÇA E DO ADOLESCENTE	POSTO I - PEDIATRIA	BIOLÓGICO	P02
1802138	ERIKA LEITE FERRAZ LIBORIO	CHEFE DA UNIDADE DE NUTRIÇÃO CLÍNICA	DIVISÃO DE APOIO DIAGNÓSTICO E TERAPÊUTICO	UNIDADE DE NUTRIÇÃO CLÍNICA	BIOLÓGICO	P02
1545540	ESTER STANGARLIN FERNANDES ROCHA	MÉDICO - ANESTESIOLOGIA	UNIDADE DE CIRURGIA GERAL	CENTRO CIRÚRGICO	BIOLÓGICO	P02
3979961	EUGENIA MARIA NUNES FERREIRA	ENFERMEIRO - ASSISTENCIAL	UNIDADE DE CIRURGIA RPA/CME	CEMAT - CENTRAL DE MATERIAIS ESTERILIZADOS	BIOLÓGICO	P02
2137588	EUSANIA MARCIA NASCIMENTO	TÉCNICO EM ENFERMAGEM	UNIDADE DE TERAPIA INTENSIVA ADULTO	UTI ADULTO	BIOLÓGICO	P02
2137591	EVA ADALGISA MORAIS DA SILVA MICHELS	TÉCNICO EM ENFERMAGEM	UNIDADE DE TERAPIA INTENSIVA E UCI NEONATAL	UTI NEONATAL	BIOLÓGICO	P02
1824304	EVANDRO EDUARDO CANHAÇO	MÉDICO - MASTOLOGIA	UNIDADE DE ATENÇÃO À SAÚDE DA MULHER	UNIDADE DE ATENÇÃO À SAÚDE DA MULHER	BIOLÓGICO	P02
2129147	EVELLYN ROJAS	TÉCNICO EM LABORATÓRIO DE PATOLOGIA CLÍNICA	UNIDADE DE LABORATÓRIO DE ANÁLISES CLÍNICAS E ANATOMIA PATOLÓGICA	LABORATÓRIO DE ANÁLISES CLÍNICAS E ANATOMIA PATOLÓGICA	BIOLÓGICO	P02
2173543	EVER CANDIDA PAZ DO NASCIMENTO	TÉCNICO EM ENFERMAGEM	SETOR DE URGÊNCIA E EMERGÊNCIA MATERNO-PERINATAL	CO - CENTRO OBSTÉTRICO	BIOLÓGICO	P02
2137593	FABIA JACINTO DE OLIVEIRA	TÉCNICO EM ENFERMAGEM	UNIDADE DE ATENÇÃO À SAÚDE DA CRIANÇA E DO ADOLESCENTE	POSTO I - PEDIATRIA	BIOLÓGICO	P02
2248743	FABIANO MEDANI FRIZERA	ADVOGADO	SETOR JURÍDICO	SETOR JURÍDICO	ERGONÔMICO	P03

SHAPE	NOME	CARGO	LOTAÇÃO	POSTO DE TRABALHO ATUAL	RISCO	PROTO COLO
1776234	FABIO DE OLIVEIRA RIUTO	MÉDICO - CIRURGIA TORÁCICA	UNIDADE DE CIRURGIA GERAL	CENTRO CIRÚRGICO	BIOLÓGICO	P02
2236866	FABIO GLEIK COSTA BASTOS	ENFERMEIRO - SAÚDE DA MULHER	SETOR DE URGÊNCIA E EMERGÊNCIA MATERNO-PERINATAL	MATERNIDADE (ALOJAMENTO CONJUNTO)	BIOLÓGICO	P02
1547083	FABIO JULIANO NEGRAO	CHEFE DA UNIDADE DE GERENCIAMENTO DA ATIVIDADE DE GRADUAÇÃO E ENSINO TÉCNICO	UNIDADE DE GERENCIAMENTO DA ATIVIDADE DE GRADUAÇÃO E ENSINO TÉCNICO	SETOR DE GESTÃO DO ENSINO	ERGONÔMICO	P03
2130904	FABIO JUNIOR PEREIRA LUNA	TÉCNICO EM ENFERMAGEM	UNIDADE DE CLÍNICA MÉDICA	POSTO III E IV (CLÍNICA MÉDICA)	BIOLÓGICO	P02
1005690	FABIO PIRES OLIVEIRA	ENFERMEIRO - ASSISTENCIAL	UNIDADE DE CLÍNICA MÉDICA	POSTO III E IV (CLÍNICA MÉDICA)	BIOLÓGICO	P02
2173551	FABIOLA CARVALHO CUBEL	FISIOTERAPEUTA	UNIDADE MULTIPROFISSIONAL	POSTO III E IV (CLÍNICA MÉDICA)	BIOLÓGICO	P02
2137594	FABRICIA BECKER ERANI	ENFERMEIRO - ONCOLOGIA	UNIDADE DE CIRURGIA GERAL	LICENÇA MATERNIDADE	BIOLÓGICO	P02
2129149	FABRICIO BEZERRA DE OLIVEIRA	TÉCNICO EM ENFERMAGEM	UNIDADE DE CLÍNICA MÉDICA	POSTO III E IV (CLÍNICA MÉDICA)	BIOLÓGICO	P02
2129150	FATIMA APARECIDA RODRIGUES	TÉCNICO EM ENFERMAGEM	UNIDADE DE TERAPIA INTENSIVA PEDIÁTRICA	UTI PEDIÁTRICA	BIOLÓGICO	P02
1851289	FELIPO CHAVES GUIMARÃES	MÉDICO - ANESTESIOLOGIA	UNIDADE DE CIRURGIA GERAL	CENTRO CIRÚRGICO	BIOLÓGICO	P02
1856164	FERNANDA APARECIDA BORGES	MÉDICO - GINECOLOGIA E OBSTETRÍCIA	SETOR DE URGÊNCIA E EMERGÊNCIA MATERNO-PERINATAL	CO - CENTRO OBSTÉTRICO / PAGO - PRONTO ATENDIMENTO GINICOLÓGICO E OBSTÉTRICO / MATERNIDADE	BIOLÓGICO	P02
2129151	FERNANDA BECKER LESCANO	TÉCNICO EM ENFERMAGEM	SETOR DE URGÊNCIA E EMERGÊNCIA MATERNO-PERINATAL	ALOJAMENTO CONJUNTO	BIOLÓGICO	P02
2137597	FERNANDA CARRION DA CRUZ	FISIOTERAPEUTA	UNIDADE MULTIPROFISSIONAL	POSTO III - CLÍNICA MÉDICA	BIOLÓGICO	P02
2134621	FERNANDA DA SILVA	ENFERMEIRO - ASSISTENCIAL	UNIDADE DE CLÍNICA MÉDICA	POSTO III E IV (CLÍNICA MÉDICA)	BIOLÓGICO	P02
2275492	FERNANDA ENEAS DA SILVA	TÉCNICO EM ENFERMAGEM	UNIDADE DE ATENÇÃO A SAÚDE DA CRIANÇA E DO ADOLESCENTE	POSTO I - PEDIATRIA	BIOLÓGICO	P02
2130905	FERNANDA FARIAS GARBELINI	TÉCNICO EM ENFERMAGEM	UNIDADE DE TERAPIA INTENSIVA ADULTO	LICENÇA MATERNIDADE	BIOLÓGICO	P02
2129152	FERNANDA FLORES DA FONSECA	ASSISTENTE ADMINISTRATIVO	UNIDADE DE PROCESSAMENTO DE INFORMAÇÃO ASSISTENCIAL	FATURAMENTO	ERGONÔMICO	P03
2259434	FERNANDA GUIMARÃES FELIX LIMA	ENFERMEIRO - ASSISTENCIAL	UNIDADE DE CLÍNICA MÉDICA	POSTO III E IV (CLÍNICA MÉDICA)	BIOLÓGICO	P02
2129153	FERNANDA VANELLI MARTINS AMATO	ASSISTENTE ADMINISTRATIVO	UNIDADE DE PAGAMENTO DA DESPESA	UNIDADE DE PAGAMENTO DA DESPESA	ERGONÔMICO	P03

SLAPE	NOME	CARGO	LOTAÇÃO	POSTO DE TRABALHO ATUAL	RISCO	PROTO COLO
2129154	FERNANDO HUGO MARTINS GONDIM	ENGENHEIRO CIVIL	SETOR DE INFRAESTRUTURA FÍSICA	SETOR DE INFRAESTRUTURA FÍSICA	BIOLÓGICO	P02
2129155	FERNANDO RODRIGUES DA SILVA	TÉCNICO EM LABORATÓRIO DE PATOLOGIA CLÍNICA	UNIDADE DE LABORATÓRIO DE ANÁLISES CLÍNICAS E ANATOMIA PATOLÓGICA	LABORATÓRIO DE ANÁLISES CLÍNICAS E ANATOMIA PATOLÓGICA	BIOLÓGICO	P02
1752428	FILIFE AUGUSTO LINS MARTINS	ANALISTA DE TECNOLOGIA DA INFORMAÇÃO - TELECOMUNICAÇÕES	SETOR DE GESTÃO DE PROCESSOS E TECNOLOGIA DA INFORMAÇÃO	SETOR DE GESTÃO DE PROCESSOS E TECNOLOGIA DA INFORMAÇÃO	ERGONÔMICO	P03
2233455	FLAVIA CLAUDIA KRAPIEC JACOB DE BRITO	ENFERMEIRO - ASSISTENCIAL	UNIDADE DE CLÍNICA MÉDICA	POSTO III E IV (CLÍNICA MÉDICA)	BIOLÓGICO	P02
2173487	FLAVIA LEFORT LAMANNA	CHEFE DO SETOR DE ENGENHARIA CLÍNICA	DIVISÃO DE LOGÍSTICA E INFRAESTRUTURA HOSPITALAR	SETOR DE ENGENHARIA CLÍNICA	BIOLÓGICO	P02
2137601	FLAVIA PRECHITKO LIMA	ENFERMEIRO - ASSISTENCIAL	UNIDADE DE CLÍNICA MÉDICA	PAC - PRONTO ATENDIMENTO CLÍNICO	BIOLÓGICO	P02
2129156	FLAVIO FELIPE SOARES DA SILVA	TÉCNICO EM SEGURANÇA DO TRABALHO	DIVISÃO DE GESTÃO DE PESSOAS	DIVISÃO DE GESTÃO DE PESSOAS	BIOLÓGICO	P02
2230368	FRANCIELI BEZERRA CARVALHO	ENFERMEIRO - AUDITORIA E PESQUISA	UNIDADE DE PROCESSAMENTO DA INFORMAÇÃO ASSISTENCIAL	FATURAMENTO	BIOLÓGICO	P02
2129157	FRANCIELLY APARECIDA DE CARVALHO	TÉCNICO EM ENFERMAGEM	UNIDADE DE TERAPIA INTENSIVA NEONATAL E UCI	UTI NEONATAL	BIOLÓGICO	P02
2236903	FRANCINE FARIAS MAYDANA	ENFERMEIRO - ASSISTENCIAL	UNIDADE DE ATENÇÃO À SAÚDE DA CRIANÇA E DO ADOLESCENTE	POSTO I - PEDIATRIA	BIOLÓGICO	P02
2275728	FRANCISCA JESSICA LIMA DOS SANTOS	ENFERMEIRO - ASSISTENCIAL	UNIDADE DE CLÍNICA MÉDICA	POSTO III E IV (CLÍNICA MÉDICA)	BIOLÓGICO	P02
2231301	FRANCISCO RODRIGUES MARTINS	ENFERMEIRO - ASSISTENCIAL	UNIDADE DE TERAPIA INTENSIVA ADULTO	UTI ADULTO	BIOLÓGICO	P02
2231124	FRANCISCO WILLAME DA SILVA PEREIRA	ENFERMEIRO - ASSISTENCIAL	UNIDADE DE TERAPIA INTENSIVA ADULTO	UTI ADULTO	BIOLÓGICO	P02
2137606	FRANCYELLE MARQUES DE LIMA	PSICÓLOGO - ÁREA HOSPITALAR	UNIDADE DE TERAPIA INTENSIVA ADULTO	UTI ADULTO	BIOLÓGICO	P02
2137607	FUAD FAYEZ MAHMOUD	CHEFE DA UNIDADE DE VIGILÂNCIA EM SAÚDE	SETOR DE VIGILÂNCIA EM SAÚDE E SEGURANÇA DO PACIENTE	UNIDADE DE VIGILÂNCIA EM SAÚDE	BIOLÓGICO	P02
2173636	GABRIELA SPACOV RIBEIRO	TÉCNICO EM ENFERMAGEM	UNIDADE DE CLÍNICA MÉDICA	POSTO III E IV (CLÍNICA MÉDICA)	BIOLÓGICO	P02
2129159	GERALDO RESENDE PEREIRA	MÉDICO - GINECOLOGIA E OBSTETRÍCIA	AFASTADO - LICENÇA POLÍTICA - ART. 25 DA LEI 7664/88	AFASTADO - LICENÇA POLÍTICA - ART. 25 DA LEI 7664/88		
2230611	GERSON BORGES SANTIAGO	ENFERMEIRO - ASSISTENCIAL	UNIDADE DE CLÍNICA MÉDICA	POSTO III E IV (CLÍNICA MÉDICA)	BIOLÓGICO	P02
1929335	GIANNI GLENNA NASCIMENTO LEDA	ENFERMEIRO - ASSISTENCIAL	SETOR DE VIGILÂNCIA EM SAÚDE E SEGURANÇA DO PACIENTE	CCIH	BIOLÓGICO	P02
2815851	GILBERTO GREGORIO DE MELO	TÉCNICO EM ENFERMAGEM	UNIDADE DE CLÍNICA MÉDICA	POSTO III E IV (CLÍNICA MÉDICA)	BIOLÓGICO	P02

SIAPÉ	NOME	CARGO	LOTAÇÃO	POSTO DE TRABALHO ATUAL	RISCO	PROTO COLO
2129177	GISELE DA SILVA PEIXOTO	FISIOTERAPEUTA	UNIDADE MULTIPROFISSIONAL	LICENÇA MATERNIDADE	BIOLÓGICO	P02
2254336	GISELIA PAULA DE ARAUJO RAIMUNDO	ENFERMEIRO - NEFROLOGIA	UNIDADE DO SISTEMA URINÁRIO	UNIDADE DO SISTEMA URINÁRIO	BIOLÓGICO	P02
2129183	GLEDSON WILSON DE SOUSA	TÉCNICO EM ENFERMAGEM	UNIDADE DE CIRURGIA GERAL	POSTO II - CLÍNICA CIRÚRGICA	BIOLÓGICO	P02
1363173	GLENIO ALVES DE FREITAS	CHEFE DO SETOR DE HOTELARIA HOSPITALAR	DIVISÃO DE LOGÍSTICA E INFRAESTRUTURA FÍSICA	SETOR DE HOTELARIA HOSPITALAR	ERGONÔMICO	P03
2258533	GRACIELA FELIPA CANO AQUINO DE OLIVEIRA	MÉDICO - PEDIATRIA	UNIDADE DE ATENÇÃO À SAÚDE DA CRIANÇA E DO ADOLESCENTE	ENFERMARIA PEDIÁTRICA	BIOLÓGICO	P02
1800510	GRACIELA MENDONCA DOS SANTOS	CHEFE DA UNIDADE DE GESTÃO DE RISCOS ASSISTENCIAIS	SETOR DE VIGILÂNCIA EM SAÚDE E SEGURANÇA DO PACIENTE	UNIDADE DE GESTÃO DE RISCOS ASSISTENCIAIS	BIOLÓGICO	P02
2137608	GRAZIELLE FRANCO FERRO DA COSTA RODRIGUES	TERAPEUTA OCUPACIONAL	UNIDADE DE ATENÇÃO PSICOSSOCIAL	POSTO IV – SAÚDE MENTAL	BIOLÓGICO	P02
1496607	GUIDO VIEIRA GOMES	CHEFE DA UNIDADE DE CIRURGIA GERAL	DIVISÃO DE GESTÃO DO CUIDADO	UNIDADE DE CIRURGIA GERAL	BIOLÓGICO	P02
2137610	GUSTAVO DE PAULA SANTOS	FISIOTERAPEUTA	UNIDADE MULTIPROFISSIONAL	POSTO III E IV (CLÍNICA MÉDICA)	BIOLÓGICO	P02
1923735	GUSTAVO RAMOS GOUVEIA	MÉDICO - PEDIATRIA	UNIDADE DE TERAPIA INTENSIVA PEDIÁTRICA	UTI PEDIÁTRICA	BIOLÓGICO	P02
2183187	HELAINÉ CHRISTINA CAVALCANTE DE SOUZA	TÉCNICO EM ENFERMAGEM	SETOR DE URGÊNCIA E EMERGÊNCIA MATERNO-PERINATAL	ALOJAMENTO CONJUNTO	BIOLÓGICO	P02
4821400	HELICIO DE BRITO LIMA	CHEFE DA UNIDADE DE REGULAÇÃO ASSISTENCIAL	SETOR DE REGULAÇÃO E AVALIAÇÃO EM SAÚDE	UNIDADE DE REGULAÇÃO ASSISTENCIAL	BIOLÓGICO	P02
2129192	HELENA ROJAS MACIEL	TÉCNICO EM ENFERMAGEM	UNIDADE DE ATENÇÃO À SAÚDE DA CRIANÇA E DO ADOLESCENTE	POSTO I - PEDIATRIA	BIOLÓGICO	P02
1928455	HELIO TOSHIAKI HANIU	CHEFE DA UNIDADE DE TERAPIA INTENSIVA PEDIÁTRICA	DIVISÃO DE APOIO DIAGNÓSTICO E TERAPÊUTICO	UTI PEDIÁTRICA	BIOLÓGICO	P02
2137613	HERIVELTO DE OLIVEIRA MARTINS FILHO	MÉDICO - CIRURGIA GERAL	UNIDADE DE CIRURGIA GERAL	POSTO II E CENTRO CIRÚRGICO	BIOLÓGICO	P02
2137615	HILILTON MALUF DE MACEDO	FISIOTERAPEUTA	UNIDADE MULTIPROFISSIONAL	UTI PEDIÁTRICA	BIOLÓGICO	P02
2137621	HUDSON AMARO BARBOZA	ENFERMEIRO - ASSISTENCIAL	UNIDADE DE TERAPIA INTENSIVA ADULTO	UTI ADULTO	BIOLÓGICO	P02
2259376	IARA BEATRIZ ANDRADE DE SOUSA	ENFERMEIRO - ASSISTENCIAL	UNIDADE DE CLÍNICA MÉDICA	POSTO III E IV (CLÍNICA MÉDICA)	BIOLÓGICO	P02
1819453	IEDA ROMERO ALVES DA SILVA ASSIS	CHEFE DA UNIDADE DE COMPRAS	SETOR DE ADMINISTRAÇÃO	UNIDADE DE COMPRAS	ERGONÔMICO	P03
2237022	IGOR TADEU DE SIQUEIRA CALMON	CHEFE DA UNIDADE DE GESTÃO DE ENFERMAGEM EM INTERNAÇÃO	DIVISÃO DE ENFERMAGEM	UNIDADE DE GESTÃO DE ENFERMAGEM EM INTERNAÇÃO	BIOLÓGICO	P02

SHAPE	NOME	CARGO	LOTAÇÃO	POSTO DE TRABALHO ATUAL	RISCO	PROTO COLO
2230599	ILAI MORADILLO MELLO ALVES	ENFERMEIRO - ASSISTENCIAL	UNIDADE DE TERAPIA INTENSIVA ADULTO	UTI ADULTO	BIOLÓGICO	P02
2137622	ILAINE BOBADILHA CABANHA	TÉCNICO EM ENFERMAGEM	SETOR DE URGÊNCIA E EMERGÊNCIA MATERNO-PERINATAL	ALOJAMENTO CONJUNTO	BIOLÓGICO	P02
2254290	ILZA DE FATIMA FERREIRA LEITE	TÉCNICO EM ENFERMAGEM	UNIDADE DE TERAPIA INTENSIVA E UCI NEONATAL	UCI - UNIDADE DE CUIDADOS INTERMEDIÁRIOS	BIOLÓGICO	P02
2137623	INDONESIO CALEGARI	MÉDICO - MEDICINA DO TRABALHO	DIVISÃO DE GESTÃO DE PESSOAS	DIVISÃO DE GESTÃO DE PESSOAS	BIOLÓGICO	P02
2129194	IONE APARECIDA PINHEIRO VIEIRA	TÉCNICO EM ENFERMAGEM	UNIDADE DE CIRURGIA/RPA E CME	CEMAT - CENTRAL DE MATERIAIS ESTERILIZADOS	BIOLÓGICO	P02
2158547	IRENE DA COSTA MELO	TÉCNICO EM ENFERMAGEM	UNIDADE DE TERAPIA INTENSIVA PEDIÁTRICA	UTI PEDIÁTRICA	BIOLÓGICO	P02
2129200	ISABELICE TIGRESA VIEIRA CAVALCANTE	FISIOTERAPEUTA	UNIDADE MULTIPROFISSIONAL	UTI NEONATAL	BIOLÓGICO	P02
2173582	ISAURA OVIEDO	TÉCNICO EM ENFERMAGEM	UNIDADE DE TERAPIA INTENSIVA ADULTO	UTI ADULTO	BIOLÓGICO	P02
2158549	ISOLENE ALVES	TÉCNICO EM ENFERMAGEM	UNIDADE DE ATENÇÃO A SAÚDE DA CRIANÇA E DO ADOLESCENTE	POSTO I - PEDIATRIA	BIOLÓGICO	P02
2801594	ITYARA MORETTI BELTRAME TOMITA	ENFERMEIRO - TERAPIA INTENSIVA	UNIDADE DE TERAPIA INTENSIVA ADULTO	UTI ADULTO	BIOLÓGICO	P02
2188689	IVAN BELARMINO DE LIMA	TÉCNICO EM SEGURANÇA DO TRABALHO	DIVISÃO DE GESTÃO DE PESSOAS	DIVISÃO DE GESTÃO DE PESSOAS	BIOLÓGICO	P02
2236826	IVANETE DAMER	ENFERMEIRO - ASSISTENCIAL	UNIDADE DE TERAPIA INTENSIVA E UCI NEONATAL	UTI NEONATAL	BIOLÓGICO	P02
2137630	IVANIR RIBEIRO DA SILVA	ANALISTA ADMINISTRATIVO - CONTABILIDADE	UNIDADE DE CONTABILIDADE FISCAL	UNIDADE DE CONTABILIDADE FISCAL	ERGONÔMICO	P03
2173578	IZABEL DE LIMA FONSECA	TÉCNICO EM ENFERMAGEM	UNIDADE DE DIAGNÓSTICO POR IMAGEM	IMAGEM	FÍSICO	P05
2236983	IZABEL MARQUES GONCALVES	ENFERMEIRO - SAÚDE DA MULHER	SETOR DE URGÊNCIA E EMERGÊNCIA MATERNO-PERINATAL	CENTRO OBSTÉTRICO	BIOLÓGICO	P02
2129203	IZABEL TELLES	TÉCNICO EM ENFERMAGEM	UNIDADE DE CIRURGIA GERAL	POSTO II - CLÍNICA CIRÚRGICA	BIOLÓGICO	P02
2237005	JACIEL DE OLIVEIRA CLEMENTINO	ENFERMEIRO - ASSISTENCIAL	SETOR DE VIGILÂNCIA EM SAÚDE E SEGURANÇA DO PACIENTE	CCIH	BIOLÓGICO	P02
1371976	JACQUELINE DOS SANTOS	ENFERMEIRO - SAÚDE DA MULHER	SETOR DE URGÊNCIA E EMERGÊNCIA MATERNO-PERINATAL	PAGO - PRONTO ATENDIMENTO GINICOLÓGICO E OBSTÉTRICO	BIOLÓGICO	P02
2129204	JANAINA NARCIZO RODRIGUES	BIOMÉDICO	UNIDADE DE LABORATÓRIO DE ANÁLISES CLÍNICAS E ANATOMIA PATOLÓGICA	LABORATÓRIO DE ANÁLISES CLÍNICAS E ANATOMIA PATOLÓGICA	BIOLÓGICO	P02
2137631	JANAINA OLIVEIRA BOTELHO	TÉCNICO EM ENFERMAGEM	UNIDADE DE TERAPIA INTENSIVA E UCI NEONATAL	LICENÇA MATERNIDADE	BIOLÓGICO	P02

SIAPE	NOME	CARGO	LOTAÇÃO	POSTO DE TRABALHO ATUAL	RISCO	PROTO COLO
2135135	JANAINA VENIRA BONFIM SILVA	ENFERMEIRO - SAÚDE DA MULHER	SETOR DE URGÊNCIA E EMERGÊNCIA MATERNO-PERINATAL	CO - CENTRO OBSTÉTRICO	BIOLÓGICO	P02
2137632	JANETE COLMAN MIGUEL NOGUEIRA	TÉCNICO EM ENFERMAGEM	UNIDADE DE CLÍNICA MÉDICA	POSTO III E IV (CLÍNICA MÉDICA)	BIOLÓGICO	P02
2247268	JAQUELINE BIANCA DE ANDRADE	ENFERMEIRO - SAÚDE DA MULHER	SETOR DE URGÊNCIA E EMERGÊNCIA MATERNO-PERINATAL	CO - CENTRO OBSTÉTRICO	BIOLÓGICO	P02
2230355	JAYNARA PRISCILA DA SILVA LIMA	ENFERMEIRO - ASSISTENCIAL	UNIDADE DE TERAPIA INTENSIVA PEDIÁTRICA	UTI PEDIÁTRICA	BIOLÓGICO	P02
1810267	JEAN WILSON MOTA	CHEFE DA UNIDADE DE DIAGNÓSTICO POR IMAGEM	UNIDADE DE DIAGNÓSTICO POR IMAGEM	IMAGEM	FÍSICO	P05
2237059	JESSICA DE OLIVEIRA CARVALHO	ENFERMEIRO - ASSISTENCIAL	UNIDADE DE TERAPIA INTENSIVA ADULTO	UTI ADULTO	BIOLÓGICO	P02
2158562	JESSICA STEFANI RODRIGUES NASCIMENTO	TÉCNICO EM ENFERMAGEM	DIVISÃO DE ENFERMAGEM	POSTO I - PEDIATRIA	BIOLÓGICO	P02
1824232	JOANA PAULA NATAL ARAUJO	CHEFE DA UNIDADE DE PAGAMENTO DA DESPESA	SETOR DE ORÇAMENTO E FINANÇAS	UNIDADE DE PAGAMENTO DA DESPESA	ERGONÔMICO	P03
2129210	JOAO AZISELIAS	TÉCNICO EM ENFERMAGEM	UNIDADE DE TERAPIA INTENSIVA NEONATAL E UCI	UNIDADE INTERMEDIÁRIA / UCI NEONATAL	BIOLÓGICO	P02
2129281	JOAO FERNANDES GUIMARAES JUNIOR	ENGENHEIRO MECÂNICO	SETOR DE INFRAESTRUTURA FÍSICA	SETOR DE INFRAESTRUTURA FÍSICA	BIOLÓGICO	P02
2130906	JOAO PEDRO JUNGERS MELLO JUNIOR	MÉDICO - RADIOLOGIA E DIAGNÓSTICO POR IMAGEM	UNIDADE DE DIAGNÓSTICO POR IMAGEM	IMAGEM	FÍSICO	P05
1370376	JOAO REIS FERNANDES	CHEFE DA UNIDADE DO SISTEMA CARDIOVASCULAR	DIVISÃO DE GESTÃO DO CUIDADO	UNIDADE DO SISTEMA CARDIOVASCULAR	BIOLÓGICO	P02
2247370	JOAQUIM JUNIO DO VALLE	TÉCNICO EM RADIOLOGIA	UNIDADE DE DIAGNÓSTICO POR IMAGEM	IMAGEM	FÍSICO	P05
2169033	JOCELAINE GOMES DOS SANTOS ALMEIDA	TÉCNICO EM ENFERMAGEM	UNIDADE DE CLÍNICA MÉDICA	POSTO III E IV (CLÍNICA MÉDICA)	BIOLÓGICO	P02
2129288	JOCINEIA REGINA DA SILVA SANTOS	TÉCNICO EM ENFERMAGEM	UNIDADE DE TERAPIA INTENSIVA PEDIÁTRICA	LICENÇA MATERNIDADE	BIOLÓGICO	P02
2137633	JOEDER PEREIRA ESTIGARRIBIA	TÉCNICO EM ENFERMAGEM	UNIDADE DE DIAGNÓSTICO POR IMAGEM	IMAGEM (ENDOSCOPIA)	BIOLÓGICO	P02
2135138	JONATHAN ALVES DOS SANTOS BORGES	TÉCNICO EM ENFERMAGEM	UNIDADE DE TERAPIA INTENSIVA PEDIÁTRICA	UTI PEDIÁTRICA	BIOLÓGICO	P02
1760361	JONY ALISSON BISPO DE SANT ANA	MÉDICO - CLÍNICA MÉDICA	UNIDADE DE TERAPIA INTENSIVA ADULTO	UTI ADULTO	BIOLÓGICO	P02
2158567	JORGE PAULO SALES DE ALMEIDA	FARMACÊUTICO	UNIDADE DE FARMÁCIA CLÍNICA	UNIDADE DE FARMÁCIA CLÍNICA	BIOLÓGICO	P02
2129290	JOSANDRA VALDIREIA KEMPARSKI PINTO	TÉCNICO EM ENFERMAGEM	UNIDADE DE TERAPIA INTENSIVA E UCI NEONATAL	LICENÇA MATERNIDADE	BIOLÓGICO	P02
2496553	JOSE FLAVIO SETTE DE SOUZA	GERENTE DE ATENÇÃO À SAÚDE	SUPERINTENDÊNCIA	GERÊNCIA DE ATENÇÃO À SAÚDE	ENGONÔMICO	P02

SIAPE	NOME	CARGO	LOTAÇÃO	POSTO DE TRABALHO ATUAL	RISCO	PROTO COLO
1614875	JOSE ROBERTO BARCOS MARTINEZ	CHEFE DA UNIDADE DE ATENÇÃO PSICOSSOCIAL	DIVISÃO DE GESTÃO DO CUIDADO	UNIDADE DE ATENÇÃO PSICOSSOCIAL	BIOLÓGICO	P02
2129508	JOSE ROBERTO MANZANO GARCIA JUNIOR	MÉDICO - COLOPROCTOLOGIA	UNIDADE DO SISTEMA DIGESTIVO	POSTO III E IV (CLÍNICA MÉDICA)	BIOLÓGICO	P02
2173580	JOSIANE DA SILVA FREITAS	TÉCNICO EM ENFERMAGEM	SETOR DE URGÊNCIA E EMERGÊNCIA MATERNO-PERINATAL	CO - CENTRO OBSTÉTRICO	BIOLÓGICO	P02
2137639	JOSIANE RIBEIRO DOS SANTOS	NUTRICIONISTA	UNIDADE DE NUTRIÇÃO CLÍNICA	POSTO I - PEDIATRIA	BIOLÓGICO	P04
2129515	JOSICLARI MOTA CARBONARI	ASSISTENTE ADMINISTRATIVO	SETOR DE HOTELARIA HOSPITALAR	SETOR DE HOTELARIA HOSPITALAR	ERGONÔMICO	P03
2137641	JOSINEIDE DE OLIVEIRA MELO	TÉCNICO EM ENFERMAGEM	UNIDADE DE ATENÇÃO À SAÚDE DA CRIANÇA E DO ADOLESCENTE	POSTO I - PEDIATRIA	BIOLÓGICO	P02
2261469	JOSUE DE BRITO QUADROS	ASSISTENTE ADMINISTRATIVO	UNIDADE DE PROCESSAMENTO DA INFORMAÇÃO ASSISTENCIAL	FATURAMENTO	ERGONÔMICO	P03
2129516	JUCILENE ASSUNÇÃO DE OLIVEIRA	ASSISTENTE ADMINISTRATIVO	UNIDADE DE LIQUIDAÇÃO DA DESPESA	UNIDADE DE LIQUIDAÇÃO DA DESPESA	ERGONÔMICO	P03
2173643	JUCIMEIRE RODRIGUES DE OLIVEIRA	TÉCNICO EM LABORATÓRIO DE PATOLOGIA CLÍNICA	UNIDADE DE LABORATÓRIO DE ANÁLISES CLÍNICAS E ANATOMIA PATOLÓGICA	LABORATÓRIO DE ANÁLISES CLÍNICAS E ANATOMIA PATOLÓGICA	BIOLÓGICO	P02
2809594	JUGURTA BENEDITO BORGES	TÉCNICO EM ENFERMAGEM	UNIDADE DE CLÍNICA MÉDICA	POSTO III E IV (CLÍNICA MÉDICA)	BIOLÓGICO	P02
2173834	JULIANA CUSTODIO LOPES	TÉCNICO EM ENFERMAGEM	UNIDADE DE ATENÇÃO À SAÚDE DA CRIANÇA E DO ADOLESCENTE	PEDIATRIA	BIOLÓGICO	P02
1916992	JULIANA MAIA BORGES CAMPOS	CHEFE DA UNIDADE DE CLÍNICA MÉDICA	DIVISÃO DE GESTÃO DO CUIDADO	UNIDADE DE CLÍNICA MÉDICA	BIOLÓGICO	P02
2137647	JULIANA TEIXEIRA OSHIRO	TÉCNICO EM FARMÁCIA	UNIDADE DE DISPENSAÇÃO FARMACÊUTICA	UNIDADE DE DISPENSAÇÃO FARMACÊUTICA	BIOLÓGICO	P02
2230560	JULIANA VINCENZI WEBER	ENFERMEIRO - ASSISTENCIAL	UNIDADE DE CIRURGIA GERAL	POSTO II - CLÍNICA CIRÚRGICA	BIOLÓGICO	P02
1843682	JULIANO PAREDES GIL	MÉDICO - COLOPROCTOLOGIA	UNIDADE DO SISTEMA DIGESTIVO	POSTO III	BIOLÓGICO	P02
2129518	JUNIOR CESAR CASAGRANDE	BIOMÉDICO	UNIDADE DE LABORATÓRIO DE ANÁLISES CLÍNICAS E ANATOMIA PATOLÓGICA	LABORATÓRIO DE ANÁLISES CLÍNICAS E ANATOMIA PATOLÓGICA	BIOLÓGICO	P02
2158570	JUSCELIA DOS SANTOS	TÉCNICO EM ENFERMAGEM	UNIDADE DE ATENÇÃO À SAÚDE DA CRIANÇA E DO ADOLESCENTE	POSTO I - PEDIATRIA	BIOLÓGICO	P02
1782377	JUSCELINO TEOTONIO	MÉDICO - GINECOLOGIA E OBSTETRÍCIA	SETOR DE URGÊNCIA E EMERGÊNCIA MATERNO-PERINATAL	ALOJAMENTO CONJUNTO	BIOLÓGICO	P02
2275507	JUSSARA DE ALMEIDA DOS SANTOS	TÉCNICO EM ENFERMAGEM	DIVISÃO DE ENFERMAGEM	LICENÇA MATERNIDADE	BIOLÓGICO	P02
2237065	JUVENAL RODRIGO PADILHA	MÉDICO - NEUROLOGIA	UNIDADE DO SISTEMA NEUROMUSCULO-ESQUELÉTICO	ENFERMARIA / AMBULATÓRIO	BIOLÓGICO	P02
1923621	KAMILA ONOSE ARAUJO CUNHA	ENFERMEIRO - ASSISTENCIAL	UNIDADE DE TERAPIA INTENSIVA NEONATAL E UCI	UCI - UNIDADE DE CUIDADOS INTERMEDIÁRIOS	BIOLÓGICO	P02

SIAPE	NOME	CARGO	LOTAÇÃO	POSTO DE TRABALHO ATUAL	RISCO	PROTO COLO
2137648	KAREN DOS SANTOS CARVALHO	TÉCNICO EM ENFERMAGEM	UNIDADE DE CLÍNICA MÉDICA	POSTO III E IV (CLÍNICA MÉDICA)	BIOLÓGICO	P02
2137650	KARINE ALVES MIRANDA	FISIOTERAPEUTA	UNIDADE MULTIPROFISSIONAL	UTI NEONATAL	BIOLÓGICO	P02
2259415	KARLA APARECIDA MENDES BRITO DE QUEIROZ	TÉCNICO EM ENFERMAGEM	UNIDADE DE TERAPIA INTENSIVA NEONATAL E UCI	UTI NEONATAL	BIOLÓGICO	P02
1788496	KARLA VIEIRA DOS SANTOS POSCA	CHEFE DA UNIDADE DE CONTRATOS	SETOR DE ADMINISTRAÇÃO	UNIDADE DE CONTRATOS	ERGONÔMICO	P03
1801854	KAROLYNE CORREA MACEDO	ENFERMEIRO - ASSISTENCIAL	UNIDADE DE TERAPIA INTENSIVA NEONATAL E UCI	UCI – UNIDADE DE CUIDADOS INTERMEDIÁRIOS	BIOLÓGICO	P02
2173555	KATIUSCI ANTUNES DE SOUZA LIMA	TÉCNICO EM ENFERMAGEM	UNIDADE DE TERAPIA INTENSIVA NEONATAL E UCI	UCI - UNIDADE DE CUIDADOS INTERMEDIÁRIOS	BIOLÓGICO	P02
2137651	KELLY CRISTINA MORAES SILVA	ENFERMEIRO - ASSISTENCIAL	UNIDADE DE TERAPIA INTENSIVA NEONATAL E UCI	UTI NEONATAL	BIOLÓGICO	P02
2236860	KELLY CRYSTINA LOURENÇO	ENFERMEIRO - SAÚDE DA MULHER	SETOR DE URGÊNCIA E EMERGÊNCIA MATERNO-PERINATAL	CO - CENTRO OBSTÉTRICO	BIOLÓGICO	P02
2137654	KELY LUIZA VALDEZ	TÉCNICO EM LABORATÓRIO DE PATOLOGIA CLÍNICA	UNIDADE DE LABORATÓRIO DE ANÁLISES CLÍNICAS E ANATOMIA PATOLÓGICA	LABORATÓRIO DE ANÁLISES CLÍNICAS E ANATOMIA PATOLÓGICA	BIOLÓGICO	P02
1786655	KERLY DA SILVA BARBOSA	CHEFE DA UNIDADE DE PROCESSAMENTO DE INFORMAÇÃO ASSISTENCIAL	SETOR DE REGULAÇÃO E AVALIAÇÃO EM SAÚDE	FATURAMENTO	ERGONÔMICO	P03
1089596	LAEDERSON SOUZA MACHADO	FISIOTERAPEUTA	UNIDADE MULTIPROFISSIONAL	UTI NEONATAL	BIOLÓGICO	P02
2137655	LAIRCIA FREITAS DE SOUZA	TÉCNICO EM ENFERMAGEM	UNIDADE DE TERAPIA INTENSIVA NEONATAL E UCI	UCI / UTINEONATAL	BIOLÓGICO	P02
2261512	LAIZ GABRIELA GIUNCO	TÉCNICO EM LABORATÓRIO DE PATOLOGIA CLÍNICA	UNIDADE DE LABORATÓRIO DE ANÁLISES CLÍNICAS E ANATOMIA PATOLÓGICA	LABORATÓRIO DE ANÁLISES CLÍNICAS E ANATOMIA PATOLÓGICA	BIOLÓGICO	P02
2177644	LARISSA BEATRIZ ANDREATTA	PSICÓLOGO - ÁREA HOSPITALAR	UNIDADE MULTIPROFISSIONAL	POSTO III E IV (CLÍNICA MÉDICA)	BIOLÓGICO	P02
2137656	LARISSA DE MOURA SANTOS	ENFERMEIRO - ASSISTENCIAL	UNIDADE DE TERAPIA INTENSIVA ADULTO	UTI ADULTO	BIOLÓGICO	P02
2137658	LARISSA GALINDO MARIANO	TÉCNICO EM ENFERMAGEM	UNIDADE DE TERAPIA INTENSIVA NEONATAL E UCI	UTI NEONATAL	BIOLÓGICO	P02
2178790	LARISSA ILUSKA MACHADO	MÉDICO - OFTALMOLOGIA	UNIDADE DE CIRURGIA GERAL	AMBULATÓRIO	BIOLÓGICO	P02
2204429	LARISSA SAMARA FREIRE LUNA	TÉCNICO EM ENFERMAGEM	UNIDADE DE CIRURGIA GERAL	CENTRO CIRÚRGICO	BIOLÓGICO	P02
2137659	LAURA CYRINEU MUNHOZ E SILVA	PEDAGOGO	DIVISÃO DE GESTÃO DE PESSOAS	DIVISÃO DE GESTÃO DE PESSOAS	ERGONÔMICO	P03
1666850	LAURA PRISCILA TOLEDO BERNAL	CHEFE DA UNIDADE DE FARMÁCIA CLÍNICA	SETOR DE FARMÁCIA HOSPITALAR	UNIDADE DE FARMÁCIA CLÍNICA	BIOLÓGICO	P02

SIAPÉ	NOME	CARGO	LOTAÇÃO	POSTO DE TRABALHO ATUAL	RISCO	PROTO COLO
2137661	LEANDRO MARCEL FREITAS E SANTOS	TÉCNICO EM INFORMÁTICA	SETOR DE GESTÃO DE PROCESSOS E TECNOLOGIA DA INFORMAÇÃO	SETOR DE GESTÃO DE PROCESSOS E TECNOLOGIA DA INFORMAÇÃO	ERGONÔMICO	P03
2129521	LEANDRO THOMAZ DA SILVA	TÉCNICO EM ENFERMAGEM	UNIDADE DE CLÍNICA MÉDICA	POSTO III E IV (CLÍNICA MÉDICA)	BIOLÓGICO	P02
1888393	LEONARDO DE OLIVEIRA DRESCH	ANALISTA ADMINISTRATIVO - ADMINISTRAÇÃO	UNIDADE DE ADMINISTRAÇÃO DE PESSOAL	UNIDADE DE ADMINISTRAÇÃO DE PESSOAL	ERGONÔMICO	P03
2173564	LEONICE DOS SANTOS DE ARAUJO	TÉCNICO EM ENFERMAGEM	SETOR DE URGÊNCIA E EMERGÊNCIA MATERNO-PERINATAL	ALOJAMENTO CONJUNTO	BIOLÓGICO	P02
2129522	LEONORA CORRÊA DA COSTA DE MARCHI	FARMACÊUTICO	UNIDADE DISPENSAÇÃO FARMACÊUTICA	FARMÁCIA	BIOLÓGICO	P02
2237025	LEOPOLDO HENRIQUE NASCIMENTO ALMEIDA	MÉDICO - ANESTESIOLOGIA	UNIDADE DE CIRURGIA GERAL	CENTRO CIRÚRGICO	BIOLÓGICO	P02
2129523	LETICIA AYRAN MEDINA YABUNAKA	FARMACÊUTICO	UNIDADE DE LABORATÓRIO DE ANÁLISES CLÍNICAS E ANATOMIA PATOLÓGICA	LABORATÓRIO DE ANÁLISES CLÍNICAS E ANATOMIA PATOLÓGICA	BIOLÓGICO	P02
2137462	LETICIA CRISTINA LIMIERE	BIÓLOGO	UNIDADE DE LABORATÓRIO DE ANÁLISES CLÍNICAS E ANATOMIA PATOLÓGICA	LABORATÓRIO DE ANÁLISES CLÍNICAS E ANATOMIA PATOLÓGICA	BIOLÓGICO	P02
2129524	LETICIA DIAS LOURENCO	FARMACÊUTICO	UNIDADE DISPENSAÇÃO FARMACÊUTICA	FARMÁCIA	BIOLÓGICO	P02
1753751	LETICIA MENDONCA CATTELAN	MÉDICO - OFTALMOLOGIA	UNIDADE DE CIRURGIA GERAL	AMBULATÓRIO E CENTRO CIRÚRGICO	BIOLÓGICO	P02
1433597	LIANE TERESINHA GOETTEMS	ASSISTENTE ADMINISTRATIVO	UNIDADE DE ADMINISTRAÇÃO DE PESSOAL	UNIDADE DE ADMINISTRAÇÃO DE PESSOAL	ERGONÔMICO	P03
2275734	LIDIA BATISTA DE MORA	ENFERMEIRO - ASSISTENCIAL	UNIDADE DE TERAPIA INTENSIVA NEONATAL E UCI	UCI - UNIDADE DE CUIDADOS INTERMEDIÁRIOS	BIOLÓGICO	P02
2129525	LIGIA BATISTA LOBO	MÉDICO - OTORRINOLARINGOLOGICA	UNIDADE DE CIRURGIA GERAL	AMBULATÓRIO E CENTRO CIRÚRGICO	BIOLÓGICO	P02
2173518	LILIAN PATUSSI GIMENES	MÉDICO - NEFROLOGIA	UNIDADE DO SISTEMA URINÁRIO	NEFROLOGIA	BIOLÓGICO	P02
2137467	LILIANE AMELIA INFRAN MOSES	TÉCNICO EM ENFERMAGEM	UNIDADE DE CIRURGIA/RPA E CME	CEMAT - CENTRAL DE MATERIAIS ESTERILIZADOS	BIOLÓGICO	P02
2231122	LILLIAN DIAS CASTILHO	ENFERMEIRO - ASSISTENCIAL	UNIDADE DE CLÍNICA MÉDICA	NIR - NÚCLEO INTERNO DE REGULAÇÃO	BIOLÓGICO	P02
2137926	LINA FERREIRA DUTRA DE ARAUJO	ASSISTENTE SOCIAL	UNIDADE MULTIPROFISSIONAL	SERVIÇO SOCIAL	BIOLÓGICO	P02
2137473	LINDALVA DALTO	TÉCNICO EM ENFERMAGEM	SETOR DE URGÊNCIA E EMERGÊNCIA MATERNO-PERINATAL	CO - CENTRO OBSTÉTRICO	BIOLÓGICO	P02
2129526	LINDAMARA ROCHA MACKIEWICZ	TÉCNICO EM ENFERMAGEM	UNIDADE DE CLÍNICA MÉDICA	POSTO III E IV (CLÍNICA MÉDICA)	BIOLÓGICO	P02
2129527	LINDAMIR APARECIDA ROSIM CARVALHO	TÉCNICO EM ENFERMAGEM	UNIDADE DE TERAPIA INTENSIVA E UCI NEONATAL	UTI NEONATAL	BIOLÓGICO	P02

SHAPE	NOME	CARGO	LOTAÇÃO	POSTO DE TRABALHO ATUAL	RISCO	PROTO COLO
1004834	LINDEMBERG MORENO ALENCAR ARRAIS	MÉDICO - ANESTESIOLOGIA	UNIDADE DE CIRURGIA GERAL	CENTRO CIRÚRGICO	BIOLÓGICO	P02
2135141	LIVIA MARIA FERNANDES	ANALISTA ADMINISTRATIVO - BIBLIOTECONOMIA	GERÊNCIA DE ENSINO E PESQUISA	BIBLIOTECA	ERGONÔMICO	P03
2204092	LUCAS DOS ANJOS ROSSONI	FISIOTERAPEUTA - TERAPIA INTENSIVA	UNIDADE DE TERAPIA INTENSIVA ADULTO	UTI ADULTO	BIOLÓGICO	P02
2129528	LUCELENA FLORES SALDIVAR DA SILVA	TÉCNICO EM ENFERMAGEM	SETOR DE URGÊNCIA E EMERGÊNCIA MATERNO-PERINATAL	ALOJAMENTO CONJUNTO	BIOLÓGICO	P02
2173569	LUCIA ASSUNCAO DE LIMA	TÉCNICO EM ENFERMAGEM	SETOR DE URGÊNCIA E EMERGÊNCIA MATERNO-PERINATAL	CO - CENTRO OBSTÉTRICO	BIOLÓGICO	P02
2129531	LUCIANO PEDRO DA SILVA	TÉCNICO EM ENFERMAGEM	UNIDADE DE CIRURGIA GERAL	POSTO II - CLÍNICA CIRÚRGICA	BIOLÓGICO	P02
2137927	LUCIANO RIBEIRO DA SILVA	TÉCNICO EM SEGURANÇA DO TRABALHO	DIVISÃO DE GESTÃO DE PESSOAS	DIVISÃO DE GESTÃO DE PESSOAS	BIOLÓGICO	P02
2129532	LUCIMAR SOUZA DE ALMEIDA	TÉCNICO EM ENFERMAGEM	UNIDADE DE CIRURGIA / RPA E CME	CEMAT - CENTRAL DE MATERIAIS ESTERILIZADOS	BIOLÓGICO	P02
2320190	LUCIO GARCIA DINIZ NETO	MÉDICO - ANESTESIOLOGIA	UNIDADE DE CIRURGIA GERAL	CENTRO CIRÚRGICO	BIOLÓGICO	P02
2204510	LUCIRENE RODRIGUES DO NASCIMENTO	TÉCNICO EM ENFERMAGEM	UNIDADE DE TERAPIA INTENSIVA E UCI NEONATAL	UCI NEONATAL	BIOLÓGICO	P02
2158572	LUCIVANIA MARQUES DA SILVA SALVIANO	TÉCNICO EM ENFERMAGEM	UNIDADE DE TERAPIA INTENSIVA PEDIÁTRICA	UTI PEDIÁTRICA	BIOLÓGICO	P02
1971862	LUIS ARTHUR SPINOLA CASTILHO	PROFISSIONAL DE EDUCAÇÃO FÍSICA	UNIDADE MULTIPROFISSIONAL	UNIDADE MULTIPROFISSIONAL	BIOLÓGICO	P02
2158575	LUISA BARROS PIOVANO	ASSISTENTE SOCIAL	UNIDADE MULTIPROFISSIONAL	UTI PEDIÁTRICA E PEDIATRIA	BIOLÓGICO	P02
595861	LUIZ AUGUSTO FREIRE LOPES	CHEFE DA DIVISÃO DE GESTÃO DO CUIDADO	GERÊNCIA DE ATENÇÃO À SAÚDE	DIVISÃO DE GESTÃO DO CUIDADO	BIOLÓGICO	P02
1789727	LUIZ EDUARDO DE VINICIUS COSTA E SILVA	CHEFE DA UNIDADE DE LICITAÇÕES	SETOR DE ADMINISTRAÇÃO	UNIDADE DE LICITAÇÃO	ERGONÔMICO	P03
1674831	LUIZ FERNANDO AZAMBUJA	CHEFE DA UNIDADE DO SISTEMA RESPIRATÓRIO	DIVISÃO DE GESTÃO DO CUIDADO	UNIDADE DO SISTEMA RESPIRATÓRIO	ERGONÔMICO	P03
2137487	MARA LOURENCO VERMIEIRO	TÉCNICO EM ENFERMAGEM	UNIDADE DE CIRURGIA / RPA E CME	POSTO II - CLÍNICA CIRÚRGICA	BIOLÓGICO	P02
2137492	MARA RAQUEL LIMA COIMBRA	TÉCNICO EM ENFERMAGEM	SETOR DE URGÊNCIA E EMERGÊNCIA MATERNO-PERINATAL	CO - CENTRO OBSTÉTRICO	BIOLÓGICO	P02
2137494	MARCELA DOS SANTOS MARQUES	ANALISTA ADMINISTRATIVO - ADMINISTRAÇÃO	UNIDADE DE CONTRATOS	UNIDADE DE CONTRATOS	ERGONÔMICO	P03
2228821	MARCELLA MACHADO MOURA	ENGENHEIRO DE SEGURANÇA DO TRABALHO	DIVISÃO DE GESTÃO DE PESSOAS	DIVISÃO DE GESTÃO DE PESSOAS	BIOLÓGICO	P02
2158576	MARCELLE JANAINA BALDEZ DO AMARAL	TÉCNICO EM ENFERMAGEM	UNIDADE DE TERAPIA INTENSIVA E UCI NEONATAL	UCI - UNIDADE DE CUIDADOS INTERMEDIÁRIOS	BIOLÓGICO	P02

SLAPE	NOME	CARGO	LOTAÇÃO	POSTO DE TRABALHO ATUAL	RISCO	PROTO COLO
2129533	MARCELO KONORAT	FARMACÊUTICO	UNIDADE DE DISPENSAÇÃO FARMACÊUTICA	FARMÁCIA	BIOLÓGICO	P02
2259431	MARCIA ANDREIA LIAL SERTAO	ENFERMEIRO - ASSISTENCIAL	UNIDADE DE TERAPIA INTENSIVA E UCI NEONATAL	UCI - UNIDADE DE CUIDADOS INTERMEDIÁRIOS	BIOLÓGICO	P02
2137500	MARCIA CHRISTINO MACEDO	ENFERMEIRO - ASSISTENCIAL	UNIDADE DE TERAPIA INTENSIVA ADULTO	UTI ADULTO	BIOLÓGICO	P02
2259410	MARCIA ELIANE KONORAT DE SOUZA	FARMACÊUTICO	UNIDADE DE LABORATÓRIO DE ANÁLISES CLÍNICAS E ANATOMIA PATOLÓGICA	LABORATÓRIO DE ANÁLISES CLÍNICAS E ANATOMIA PATOLÓGICA	BIOLÓGICO	P02
2129534	MARCIA LIMA DA SILVA	TÉCNICO EM ENFERMAGEM	UNIDADE DE CIRURGIA GERAL	POSTO II - CLÍNICA CIRÚRGICA	BIOLÓGICO	P02
2129535	MARCIA REGINA NEVES JOÃO DOS SANTOS	FARMACÊUTICO	UNIDADE DE LABORATÓRIO DE ANÁLISES CLÍNICAS E ANATOMIA PATOLÓGICA	LABORATÓRIO DE ANÁLISES CLÍNICAS E ANATOMIA PATOLÓGICA	BIOLÓGICO	P02
2240938	MARCIA ROSA DE OLIVEIRA	TÉCNICO EM ENFERMAGEM	UNIDADE DE TERAPIA INTENSIVA E UCI NEONATAL	UCI - UNIDADE DE CUIDADOS INTERMEDIÁRIOS	BIOLÓGICO	P02
2211946	MARCIANA FERNANDES FELIPE	TÉCNICO EM ENFERMAGEM	UNIDADE DE TERAPIA INTENSIVA ADULTO	UTI ADULTO	BIOLÓGICO	P02
1820345	MARCOS ALEXANDRE MATOS MARQUES	ANALISTA DE TECNOLOGIA DA INFORMAÇÃO - PROCESSOS	SETOR DE GESTÃO DE PROCESSOS E TECNOLOGIA DA INFORMAÇÃO	SETOR DE GESTÃO DE PROCESSOS E TECNOLOGIA DA INFORMAÇÃO	ERGONÔMICO	P03
1755132	MARCOS LUIS FALEIROS LOURENCAO	CHEFE DO SETOR DE REGULAÇÃO E AVALIAÇÃO EM SAÚDE	GERÊNCIA DE ATENÇÃO À SAÚDE	SETOR DE REGULAÇÃO E AVALIAÇÃO EM SAÚDE	BIOLÓGICO	P02
2275739	MARGILA SELMA ALVES DOS SANTOS	ENFERMEIRO - ASSISTENCIAL	UNIDADE DE CLÍNICA MÉDICA	POSTO III E IV (CLÍNICA MÉDICA)	BIOLÓGICO	P02
2237070	MARIA AMELIA GONCALVES CARREIRO	ENFERMEIRO - ASSISTENCIAL	UNIDADE DE TERAPIA INTENSIVA ADULTO	UTI ADULTO	BIOLÓGICO	P02
2129538	MARIA APARECIDA DE SANTANA	TÉCNICO EM ENFERMAGEM	UNIDADE DE TERAPIA INTENSIVA E UCI NEONATAL	UCI - UNIDADE DE CUIDADOS INTERMEDIÁRIOS	BIOLÓGICO	P02
1497283	MARIA APARECIDA DOS SANTOS PIRES	CHEFE DO SETOR DE GESTÃO DO ENSINO	GERÊNCIA DE ENSINO E PESQUISA	SETOR DE GESTÃO DO ENSINO	ERGONÔMICO	P03
1643910	MARIA CRISTINA CORREIA DE SOUZA	CHEFE DA UNIDADE DE TELESSAÚDE	GERÊNCIA DE ENSINO E PESQUISA	UNIDADE DE TELESSAÚDE	ERGONÔMICO	P03
2158582	MARIA DE LOURDES BARBOSA	TÉCNICO EM ENFERMAGEM	UNIDADE DE CIRURGIA/RPA E CME	CEMAT - CENTRAL DE MATERIAIS ESTERILIZADOS	BIOLÓGICO	P02
2129539	MARIA DE LOURDES PEREIRA CARVALHO	TÉCNICO EM ENFERMAGEM	UNIDADE DE CLÍNICA MÉDICA	POSTO III E IV (CLÍNICA MÉDICA)	BIOLÓGICO	P02
2240890	MARIA GLORIA BENITES	MÉDICO - PEDIATRIA	UNIDADE DE TERAPIA INTENSIVA NEONATAL E UCI	UCI NEONATAL	BIOLÓGICO	P02
2163773	MARIA LOURDES DOS SANTOS	TÉCNICO EM ENFERMAGEM	UNIDADE DE CIRURGIA/RPA E CME	CEMAT - CENTRAL DE MATERIAIS ESTERILIZADOS	BIOLÓGICO	P02
2129544	MARIA LUCIA DE CARVALHO	TÉCNICO EM ENFERMAGEM	UNIDADE DE TERAPIA INTENSIVA ADULTO	UTI ADULTO	BIOLÓGICO	P02

SHAPE	NOME	CARGO	LOTAÇÃO	POSTO DE TRABALHO ATUAL	RISCO	PROTO COLO
2129545	MARIA LUCIA DE OLIVEIRA	TÉCNICO EM ENFERMAGEM	UNIDADE DE CIRURGIA GERAL	POSTO II - CLÍNICA CIRÚRGICA	BIOLÓGICO	P02
2247132	MARIA LUZINEI BERNARDO DA SILVA	TÉCNICO EM ENFERMAGEM	UNIDADE DE TERAPIA INTENSIVA E UCI NEONATAL	UCI - UNIDADE DE CUIDADOS INTERMEDIÁRIOS	BIOLÓGICO	P02
2129546	MARIA MADALENA BOREGIO DE PAULA	TÉCNICO EM ENFERMAGEM	UNIDADE DE TERAPIA INTENSIVA E UCI NEONATAL	UTI NEONATAL	BIOLÓGICO	P02
2129547	MARIA MADALENA MACEDO DO NASCIMENTO	TÉCNICO EM ENFERMAGEM	UNIDADE DE CLÍNICA MÉDICA	POSTO III E IV (CLÍNICA MÉDICA)	BIOLÓGICO	P02
2140836	MARIA MAURICIA MARTINS DE LEMOS	TÉCNICO EM ENFERMAGEM	UNIDADE DE CIRURGIA/RPA E CME	CEMAT - CENTRAL DE MATERIAIS ESTERILIZADOS	BIOLÓGICO	P02
2137513	MARIA SOLANGE DE ARAUJO	TÉCNICO EM ENFERMAGEM	UNIDADE DE TERAPIA INTENSIVA E UCI NEONATAL	UCI - UNIDADE DE CUIDADOS INTERMEDIÁRIOS	BIOLÓGICO	P02
1806892	MARIANA TRINIDAD RIBEIRO DA COSTA GARCIA CRODA	SUPERINTENDENTE	SUPERINTENDENCIA	SUPERINTENDENCIA	BIOLÓGICO	P02
2236879	MARIELLA RODRIGUES DA SILVA	ENFERMEIRO - ASSISTENCIAL	UNIDADE DE TERAPIA INTENSIVA ADULTO	UTI ADULTO	BIOLÓGICO	P02
2158586	MARILDA AVELINO DOS SANTOS	TÉCNICO EM ENFERMAGEM	UNIDADE DE TERAPIA INTENSIVA E UCI NEONATAL	UCI NEONATAL	BIOLÓGICO	P02
2129548	MARILDA DO PRADO LEITE	TÉCNICO EM ENFERMAGEM	SETOR DE URGÊNCIA E EMERGÊNCIA MATERNO-PERINATAL	CO - CENTRO OBSTÉTRICO	BIOLÓGICO	P02
2236962	MARILZA LEIKO MONCAO	ENFERMEIRO - ASSISTENCIAL	UNIDADE DE CLÍNICA MÉDICA	NÚCLEO DE REGULAÇÃO INTERNA	BIOLÓGICO	P02
2137936	MARISTELA VALEJO MOREIRA	TÉCNICO EM ENFERMAGEM	UNIDADE DE CIRURGIA / RPA E CME	POSTO II - CLÍNICA CIRÚRGICA	BIOLÓGICO	P02
2173526	MARIZEL CACERES GAMARRA	TÉCNICO EM ENFERMAGEM	UNIDADE DE ATENÇÃO À SAÚDE DA CRIANÇA E DO ADOLESCENTE	POSTO I - PEDIATRIA	BIOLÓGICO	P02
2231128	MARJORIE ESTER DIAS MACIEL	ENFERMEIRO - ASSISTENCIAL	DIVISÃO DE ENFERMAGEM	LICENÇA MATERNIDADE	BIOLÓGICO	P02
2129550	MARLENE ROSA MARTINS	TÉCNICO EM ENFERMAGEM	SETOR DE URGÊNCIA E EMERGÊNCIA MATERNO-PERINATAL	ALOJAMENTO CONJUNTO	BIOLÓGICO	P02
2137516	MARTA BEATRIZ PAPADOPULOS	TÉCNICO EM ENFERMAGEM	UNIDADE DE TERAPIA INTENSIVA E UCI NEONATAL	UCI - UNIDADE DE CUIDADOS INTERMEDIÁRIOS	BIOLÓGICO	P02
2142195	MARY LUCIA PALERMO NUNES	TÉCNICO EM ENFERMAGEM	SETOR DE URGÊNCIA E EMERGÊNCIA MATERNO-PERINATAL	PRONTO ATENDIMENTO GINICOLÓGICO E OBSTÉTRICO - PAGO	BIOLÓGICO	P02
1929171	MATHEUS GOUDINHO GONÇALVES	MÉDICO - GINECOLOGIA E OBSTETRÍCIA	SETOR DE URGÊNCIA E EMERGÊNCIA MATERNO-PERINATAL	ALOJAMENTO CONJUNTO / CENTRO OBSTÉTRICO	BIOLÓGICO	P02
2137523	MAURICIO HIDEMI SHIMADA	CIRURGIÃO DENTISTA	UNIDADE DE TERAPIA INTENSIVA ADULTO	UTI ADULTO	BIOLÓGICO	P02
2137525	MAURO GONZALES DA SILVA	TÉCNICO EM ENFERMAGEM	UNIDADE DE CLÍNICA MÉDICA	POSTO III E IV (CLÍNICA MÉDICA)	BIOLÓGICO	P02

SIAPÉ	NOME	CARGO	LOTAÇÃO	POSTO DE TRABALHO ATUAL	RISCO	PROTO COLO
1621506	MAURO NAKAYAMA	CHEFE DO SETOR DE APOIO DIAGNÓSTICO	DIVISÃO DE APOIO DIAGNÓSTICO E TERAPÊUTICO	SETOR DE APOIO DIAGNÓSTICO	BIOLÓGICO	P02
2137526	MAX DEMBO MARTINS ESTEVES	ENFERMEIRO - ASSISTENCIAL	UNIDADE DE TERAPIA INTENSIVA ADULTO	UTI ADULTO	BIOLÓGICO	P02
2236887	MAYCON ROBSON PIGOSSO	ENFERMEIRO - ASSISTENCIAL	UNIDADE DE CIRURGIA GERAL	POSTO II - CLÍNICA CIRÚRGICA	BIOLÓGICO	P02
2129552	MEIRIONICE RODRIGUES DA SILVA	TÉCNICO EM ENFERMAGEM	UNIDADE DE TERAPIA INTENSIVA E UCI NEONATAL	UTI NEONATAL	BIOLÓGICO	P02
1799904	MICHEL COUTINHO DOS SANTOS	CHEFE DA DIVISÃO DE ENFERMAGEM	GERÊNCIA DE ATENÇÃO À SAÚDE	DIVISÃO DE ENFERMAGEM	BIOLÓGICO	P02
2129553	MICHELE DE SOUZA BRONZATI	TÉCNICO EM ENFERMAGEM	UNIDADE DE ATENÇÃO À SAÚDE DA CRIANÇA E DO ADOLESCENTE	POSTO I - PEDIATRIA	BIOLÓGICO	P02
2129554	MICHELLE CINTRA GOMES	TÉCNICO EM LABORATÓRIO DE PATOLOGIA CLÍNICA	UNIDADE DE LABORATÓRIO DE ANÁLISES CLÍNICAS E ANATOMIA PATOLÓGICA	LABORATÓRIO DE ANÁLISES CLÍNICAS E ANATOMIA PATOLÓGICA	BIOLÓGICO	P02
2230387	MICHELLE KATIUSCIA MELO MOTA	CHEFE DA UNIDADE DE CIRURGIA / RPA E CME	DIVISÃO DE APOIO DIAGNÓSTICO E TERAPÊUTICO	CENTRO CIRÚRGICO / CME E RPA	BIOLÓGICO	P02
2129555	MIGUEL AUGUSTO MACHADO DE ARAÚJO	BIOMÉDICO	UNIDADE DE LABORATÓRIO DE ANÁLISES CLÍNICAS E ANATOMIA PATOLÓGICA	LABORATÓRIO DE ANÁLISES CLÍNICAS E ANATOMIA PATOLÓGICA	BIOLÓGICO	P02
2129556	MILELA ANDRIZIA VICTORIO DE LIMA	TÉCNICO EM ENFERMAGEM	SETOR DE URGÊNCIA E EMERGÊNCIA MATERNO-PERINATAL	ALOJAMENTO CONJUNTO	BIOLÓGICO	P02
2130926	MILTON JOSE DA SILVA	TÉCNICO EM ENFERMAGEM	UNIDADE DE CLÍNICA MÉDICA	POSTO III E IV (CLÍNICA MÉDICA)	BIOLÓGICO	P02
2173642	MIRELLE SALGUEIRO MORINI	TÉCNICO EM ENFERMAGEM	UNIDADE DE TERAPIA INTENSIVA PEDIÁTRICA	UTI PEDIÁTRICA	BIOLÓGICO	P02
2137528	MIRIA ALVES	TÉCNICO EM ENFERMAGEM	SETOR DE URGÊNCIA E EMERGÊNCIA MATERNO-PERINATAL	CO - CENTRO OBSTÉTRICO	BIOLÓGICO	P02
2158590	MIRIAM DA CONCEICAO GAMA	TÉCNICO EM ENFERMAGEM	UNIDADE DE TERAPIA INTENSIVA E UCI NEONATAL	UCI - UNIDADE DE CUIDADOS INTERMEDIÁRIOS	BIOLÓGICO	P02
2137929	MIRIAM DA COSTA	TÉCNICO EM ENFERMAGEM	UNIDADE DE CIRURGIA GERAL	POSTO II - CLÍNICA CIRÚRGICA	BIOLÓGICO	P02
1815062	MIRNA MATSUI	MÉDICO - MEDICINA INTENSIVA	SUPERINTENDENCIA	COMISSÕES /	BIOLÓGICO	P02
2230593	MONICA DE SOUZA DANTAS	ENFERMEIRO - ASSISTENCIAL	UNIDADE DE CLÍNICA MÉDICA	POSTO III E IV (CLÍNICA MÉDICA)	BIOLÓGICO	P02
2129557	NADIA DAN BIANCHI	PSICÓLOGO - ÁREA HOSPITALAR	UNIDADE MULTIPROFISSIONAL	UTI PEDIÁTRICA E PEDIATRIA	BIOLÓGICO	P02
2137532	NAIARA LEMOS MARTINS	TÉCNICO EM FARMÁCIA	UNIDADE DE DISPENSAÇÃO FARMACÊUTICA	FARMÁCIA	BIOLÓGICO	P02
1490058	NANCY KAROL GIUMMARRESI TORRES	MÉDICO - MEDICINA INTENSIVA PEDIÁTRICA	UNIDADE DE TERAPIA INTENSIVA PEDIÁTRICA	UTI PEDIÁTRICA	BIOLÓGICO	P02
2247242	NEIVA NEY GOMES BARRETO	ENFERMEIRO - SAÚDE DA MULHER	SETOR DE URGÊNCIA E EMERGÊNCIA MATERNO-PERINATAL	PAGO - PRONTO ATENDIMENTO GINECOLÓGICO E OBSTÉTRICO	BIOLÓGICO	P02

SHAPE	NOME	CARGO	LOTAÇÃO	POSTO DE TRABALHO ATUAL	RISCO	PROTO COLO
2129559	NERILDA RIBEIRA VEIGA	TÉCNICO EM ENFERMAGEM	UNIDADE DE CLÍNICA MÉDICA	POSTO III E IV (CLÍNICA MÉDICA)	BIOLÓGICO	P02
2129560	NILCELINA MARIA DA SILVA LEIVA	TÉCNICO EM ENFERMAGEM	UNIDADE DE CIRURGIA / RPA E CME	CEMAT - CENTRAL DE MATERIAIS ESTERILIZADOS	BIOLÓGICO	P02
2247086	NILMA ALVES DE ALMEIDA ARAUJO	TÉCNICO EM ENFERMAGEM	UNIDADE DE CLÍNICA MÉDICA	POSTO III E IV (CLÍNICA MÉDICA)	BIOLÓGICO	P02
2173614	NOELI SELAU GONCALVES DE AZEVEDO	TÉCNICO EM ENFERMAGEM	SETOR DE URGÊNCIA E EMERGÊNCIA MATERNO-PERINATAL	ALOJAMENTO CONJUNTO	BIOLÓGICO	P02
1769691	NOELMA SANTOS DE SOUZA	CHEFE DA UNIDADE DE ADMINISTRAÇÃO DE PESSOAL	DIVISÃO DE GESTÃO DE PESSOAS	UNIDADE DE ADMINISTRAÇÃO DE PESSOAL	ERGONÔMICO	P03
2129561	OLGA FERREIRA DO NASCIMENTO SANTOS DE ASSIS	TÉCNICO EM ENFERMAGEM	SETOR DE URGÊNCIA E EMERGÊNCIA MATERNO-PERINATAL	ALOJAMENTO CONJUNTO	BIOLÓGICO	P02
2230416	OLIVIA BORGHO DE MATOS	ENFERMEIRO - ASSISTENCIAL	UNIDADE TERAPIA INTENSIVA E UCI NEONATAL	UCI NEONATAL	BIOLÓGICO	P02
2135142	OSVALDO ALEXANDRINO BORGES NETO	TÉCNICO EM LABORATÓRIO DE PATOLOGIA CLÍNICA	UNIDADE DE LABORATÓRIO DE ANÁLISES CLÍNICAS E ANATOMIA PATOLÓGICA	LABORATÓRIO DE ANÁLISES CLÍNICAS E ANATOMIA PATOLÓGICA	BIOLÓGICO	P02
2237083	OSVANI AZAMBUJA VIANA	MÉDICO - PEDIATRIA	UNIDADE DE TERAPIA INTENSIVA PEDIÁTRICA	UTI PEDIÁTRICA	BIOLÓGICO	P02
2129563	OZEAS BORK	TÉCNICO EM ENFERMAGEM	UNIDADE DE TERAPIA INTENSIVA ADULTO	UTI ADULTO	BIOLÓGICO	P02
2137534	PABLO LESSA SOARES	ENFERMEIRO - ASSISTENCIAL	UNIDADE DE CIRURGIA/RPA E CME	CC / CME	BIOLÓGICO	P02
1858378	PAMELA DE SOUZA FERREIRA	TÉCNICO EM LABORATÓRIO DE PATOLOGIA CLÍNICA	UNIDADE DE HEMATOLOGIA / ONCOLOGIA	BANCO DE SANGUE	BIOLÓGICO	P02
2129564	PATRICIA BALDINI SANTANA	ASSISTENTE ADMINISTRATIVO	UNIDADE DE ADMINISTRAÇÃO DE PESSOAL	UNIDADE DE ADMINISTRAÇÃO DE PESSOAL	ERGONÔMICO	P03
2139943	PATRICIA CRISTALDO BOEIRA	TÉCNICO EM ENFERMAGEM	UNIDADE DE TERAPIA INTENSIVA ADULTO	UTI ADULTO	BIOLÓGICO	P02
2237055	PATRICIA DE OLIVEIRA SILVA	ENFERMEIRO - ASSISTENCIAL	UNIDADE DE TERAPIA INTENSIVA ADULTO	UTI ADULTO	BIOLÓGICO	P02
1093710	PATRICIA LOPES DE FREITAS SIQUEIRA	ENFERMEIRO - ASSISTENCIAL	UNIDADE DE CIRURGIA / RPA E CME	CENTRO CIRÚRGICO	BIOLÓGICO	P02
2137539	PATRICK DA SILVA GUTIERRES	TÉCNICO EM ENFERMAGEM - SAÚDE DO TRABALHADOR	DIVISÃO DE GESTÃO DE PESSOAS	DIVISÃO DE GESTÃO DE PESSOAS	BIOLÓGICO	P02
2237028	PAULA KNOCH MENDONCA	ENFERMEIRO - TERAPIA INTENSIVA	UNIDADE DE TERAPIA INTENSIVA ADULTO	UTI ADULTO	BIOLÓGICO	P02
2137540	PAULA THAIS MACHADO DE LIMA	TÉCNICO EM ENFERMAGEM	UNIDADE DE ATENÇÃO À SAÚDE DA CRIANÇA E DO ADOLESCENTE	POSTO I - PEDIATRIA	BIOLÓGICO	P02
2173572	PAULO CESAR ALVES DOS SANTOS	TÉCNICO EM ENFERMAGEM	UNIDADE DE TERAPIA INTENSIVA ADULTO	UTI ADULTO	BIOLÓGICO	P02

SHAPE	NOME	CARGO	LOTAÇÃO	POSTO DE TRABALHO ATUAL	RISCO	PROTO COLO
1859415	PAULO CESAR NUNES DA SILVA	GERENTE ADMINISTRATIVO	SUPERINTENDENCIA	GERENCIA ADMINISTRATIVA	ERGONÔMICO	P03
2204145	PAULO HENRIQUE LODI	ASSISTENTE ADMINISTRATIVO	SETOR DE SUPRIMENTOS	SETOR DE SUPRIMENTOS	ERGONÔMICO	P03
2204171	PAULO OKUMOTO	FISIOTERAPEUTA	UNIDADE MULTIPROFISSIONAL	UTI PEDIÁTRICA	BIOLÓGICO	P02
2129567	PAULO RENATO MARSURA	MÉDICO - PEDIATRIA	UNIDADE DE TERAPIA INTENSIVA PEDIÁTRICA	UTI PEDIÁTRICA	BIOLÓGICO	P02
2261428	PAULO ROBERTO CALIXTRO SILVA	ASSISTENTE ADMINISTRATIVO	UNIDADE DE ALMOXARIFADO E PRODUTOS DE SAÚDE	ALMOXARIFADO	ERGONÔMICO	P03
2173633	PAULO SERGIO CORREA AMARILHA	TÉCNICO EM ENFERMAGEM	UNIDADE DE TERAPIA INTENSIVA E UCI NEONATAL	UTI NEONATAL	BIOLÓGICO	P02
1857297	PAULO SERRA BARUKI	CHEFE DA UNIDADE DE ATENÇÃO À SAÚDE DA CRIANÇA E DO ADOLESCENTE	DIVISÃO DE GESTÃO DO CUIDADO	UNIDADE DE ATENÇÃO À SAÚDE DA CRIANÇA E DO ADOLESCENTE	BIOLÓGICO	P02
2129568	PEDRO ADOLFO FILHO	ENFERMEIRO - ASSISTENCIAL	UNIDADE DE CLÍNICA MÉDICA	POSTO III E IV (CLÍNICA MÉDICA)	BIOLÓGICO	P02
2231126	PEDRO CUBAS SIQUEIRA JUNIOR	ENFERMEIRO - ASSISTENCIAL	UNIDADE DE TERAPIA INTENSIVA E UCI NEONATAL	UTI NEONATAL	BIOLÓGICO	P02
2173629	PEDRO JOSE DE LUCENA JUNIOR	TÉCNICO EM ENFERMAGEM	UNIDADE DE TERAPIA INTENSIVA ADULTO	UTI ADULTO	BIOLÓGICO	P02
1756068	PRISCILA CARVALHO MACHADO BORGES	MÉDICO - MEDICINA INTENSIVA PEDIÁTRICA	UNIDADE DE TERAPIA INTENSIVA PEDIÁTRICA	LICENÇA MATERNIDADE	BIOLÓGICO	P02
2137543	PRISCILA ROSA ASSUMPCAO COSTA	TÉCNICO EM ENFERMAGEM	SETOR DE URGÊNCIA E EMERGÊNCIA MATERNO-PERINATAL	ALOJAMENTO CONJUNTO	BIOLÓGICO	P02
2232636	PRISCILLA CIDADE FURLAN	ENFERMEIRO - ASSISTENCIAL	DIVISÃO DE ENFERMAGEM	COMISSÃO DE CURATIVOS E AMBULATÓRIO	BIOLÓGICO	P02
1923587	PRISCYLA TAINAN CAMARGO	ENFERMEIRO - ASSISTENCIAL	DIVISÃO DE ENFERMAGEM	COMISSÃO DE EDUCAÇÃO PERMANENTE	BIOLÓGICO	P02
2809892	RAFAEL DE JESUS VAZ	TÉCNICO EM ENFERMAGEM	UNIDADE DE CIRURGIA/RPA E CME	CENTRO CIRÚRGICO	BIOLÓGICO	P02
2129569	RAFAEL DOMINGUES DE MORAES	MÉDICO - CLÍNICA MÉDICA	UNIDADE DE TERAPIA INTENSIVA ADULTO	UTI ADULTO E UNIDADE DE REGULAÇÃO	BIOLÓGICO	P02
2231246	RAFAEL HENRIQUE SILVA	ENFERMEIRO - ASSISTENCIAL	UNIDADE DE CIRURGIA GERAL	POSTO II - CLÍNICA CIRÚRGICA	BIOLÓGICO	P02
2130929	RAFAELE CARLA PIVETTA DE ARAÚJO	FARMACÊUTICO	UNIDADE DE LABORATÓRIO DE ANÁLISES CLÍNICAS E ANATOMIA PATOLÓGICA	LICENÇA MATERNIDADE	BIOLÓGICO	P02
2130930	RAIMUNDO CEZAR CRUZ JUNIOR	ENFERMEIRO - ASSISTENCIAL	UNIDADE DE TERAPIA INTENSIVA PEDIÁTRICA	UTI PEDIÁTRICA	BIOLÓGICO	P02
2236994	RAQUEL BRAGA DOS SANTOS	ENFERMEIRO - ASSISTENCIAL	UNIDADE DE TERAPIA INTENSIVA E UCI NEONATAL	UTI NEONATAL	BIOLÓGICO	P02
2129570	RAQUEL BRESSAN DE SOUZA	FISIOTERAPEUTA	UNIDADE MULTIPROFISSIONAL	POSTO III	BIOLÓGICO	P02

SIAPÉ	NOME	CARGO	LOTAÇÃO	POSTO DE TRABALHO ATUAL	RISCO	PROTO COLO
2240948	RAQUEL DA SILVA CANETE	TÉCNICO EM ENFERMAGEM	UNIDADE DE ATENÇÃO À SAÚDE DA CRIANÇA E DO ADOLESCENTE	POSTO I - PEDIATRIA	BIOLÓGICO	P02
2259419	RAVENA VAZ FEITOSA CASTELO BRANCO	ENFERMEIRO - ASSISTENCIAL	UNIDADE DE TERAPIA INTENSIVA E UCI NEONATAL	UCI / NEO	BIOLÓGICO	P02
2247306	REBECA IORRANY FONSECA PINHEIRO	ENFERMEIRO - SAÚDE DA MULHER	SETOR DE URGÊNCIA E EMERGÊNCIA MATERNO-PERINATAL	CO - CENTRO OBSTÉTRICO	BIOLÓGICO	P02
2137552	REGLENE MONTEIRO DE ARAUJO BORDIN	FISIOTERAPEUTA	UNIDADE DE ATENÇÃO À SAÚDE DA CRIANÇA E DO ADOLESCENTE	POSTO I - PEDIATRIA	BIOLÓGICO	P02
2237066	REGINA HELOISA GITTI CRIVELLARO	ENFERMEIRO - SAÚDE DA MULHER	SETOR DE URGÊNCIA E EMERGÊNCIA MATERNO-PERINATAL	ALOJAMENTO CONJUNTO	BIOLÓGICO	P02
2129571	REGINA LUCIA EMBERCICS BONFIM	TÉCNICO EM ENFERMAGEM	SETOR DE URGÊNCIA E EMERGÊNCIA MATERNO-PERINATAL	CO - CENTRO OBSTÉTRICO	BIOLÓGICO	P02
2137556	REINALDO FERNANDO LEITE	ENFERMEIRO - ASSISTENCIAL	DIVISÃO DE ENFERMAGEM	SERVIÇO DE TRANSPORTE - AMBULÂNCIA	BIOLÓGICO	P02
2237077	REINALDO SMANIOTTO	ENFERMEIRO - ASSISTENCIAL	UNIDADE DE CLÍNICA MÉDICA	POSTO III E IV (CLÍNICA MÉDICA)	BIOLÓGICO	P02
2137558	REISA ROBERDO	TÉCNICO EM ENFERMAGEM	SETOR DE URGÊNCIA E EMERGÊNCIA MATERNO-PERINATAL	CO - CENTRO OBSTÉTRICO	BIOLÓGICO	P02
2158495	RENATA ABREU MOREIRA COIMBRA	FONOAUDIÓLOGO	UNIDADE MULTIPROFISSIONAL	POSTO I, II, III E IV, UTI PEDIÁTRICA E ADULTO	BIOLÓGICO	P02
2236849	RENATA DALSECO ARAUJO MACHADO	ENFERMEIRO - ASSISTENCIAL	UNIDADE DE TERAPIA INTENSIVA ADULTO	UTI ADULTO	BIOLÓGICO	P02
2163813	RENATA ESTEVES MORAES	TÉCNICO EM ENFERMAGEM	UNIDADE DE CIRURGIA / RPA E CME	CEMAT – CENTRAL DE MATERIAIS ESTERELIZAVEIS	BIOLÓGICO	P02
1549764	RENATA MARONNA PRAÇA LONGHI	GERENTE DE ENSINO E PESQUISA	SUPERINTENDÊNCIA	GERÊNCIA DE ENSINO E PESQUISA	BIOLÓGICO	P02
2230527	RENATA VIDIGAL GUIMARÃES	FISIOTERAPEUTA - SAÚDE DA MULHER	UNIDADE MULTIPROFISSIONAL	CO - CENTRO OBSTÉTRICO	BIOLÓGICO	P02
2158497	REVERSON ROSA REZENDE	TÉCNICO EM ENFERMAGEM	UNIDADE DE CLÍNICA MÉDICA	POSTO III E IV (CLÍNICA MÉDICA)	BIOLÓGICO	P02
2129575	RICARDO DO CARMO FILHO	CHEFE DA DIVISÃO DE APOIO DIAGNÓSTICO E TERAPÊUTICO	GERÊNCIA DE ATENÇÃO À SAÚDE	DIVISÃO DE APOIO DIAGNÓSTICO E TERAPÊUTICO	BIOLÓGICO	P02
1752787	RICARDO FRANÇA DE BRITO	CHEFE DO SETOR DE ADMINISTRAÇÃO	DIVISÃO ADMINISTRATIVA E FINANCEIRA	SETOR DE ADMINISTRAÇÃO	ERGONÔMICO	P03
2129576	RITA DE CASSIA DA CRUZ DE OLIVEIRA	MÉDICO - CLÍNICA MÉDICA	UNIDADE DE CLÍNICA MÉDICA	NIR	BIOLÓGICO	P02
1938218	RITA DE CASSIA DORACIO MENDES	NUTRICIONISTA	UNIDADE DE NUTRIÇÃO CLÍNICA	BANCO DE LEITE	BIOLÓGICO	P04
2236894	ROBERTO ALESSANDRO GIUMMARRESI TORRES	MÉDICO - UROLOGIA	UNIDADE DO SISTEMA URINÁRIO	CENTRO CIRÚRGICO, ENFERMARIA, AMBULATÓRIO, PAC	BIOLÓGICO	P02
1379960	ROBERTO BIANCHI NETO	MÉDICO - ANESTESIOLOGIA	UNIDADE DE CIRURGIA GERAL	CENTRO CIRÚRGICO E CENTRO OBSTÉTRICO	BIOLÓGICO	P02

SIAPE	NOME	CARGO	LOTAÇÃO	POSTO DE TRABALHO ATUAL	RISCO	PROTO COLO
2137559	ROBSON ADRIANI ROQUES DAUZACKER	TÉCNICO EM ENFERMAGEM	UNIDADE DE ATENÇÃO À SAÚDE DA CRIANÇA E DO ADOLESCENTE	POSTO I - PEDIATRIA	BIOLÓGICO	P02
2140843	RODOLFO NASCIMENTO REIS	TÉCNICO EM ENFERMAGEM	UNIDADE DE CLÍNICA MÉDICA	POSTO III E IV (CLÍNICA MÉDICA)	BIOLÓGICO	P02
1810352	RODRIGO MIYASAKI	CHEFE DA UNIDADE DE LIQUIDAÇÃO DA DESPESA	SETOR DE ORÇAMENTO E FINANÇAS	UNIDADE DE LIQUIDAÇÃO DA DESPESA	ERGONÔMICO	P03
2137563	RODRIGO VIANA MESSA	TÉCNICO EM FARMÁCIA	UNIDADE DE DISPENSAÇÃO FARMACÊUTICA	FARMÁCIA	BIOLÓGICO	P02
2140848	ROGERIO JOSE GONCALVES	TÉCNICO EM ENFERMAGEM	UNIDADE DE CLÍNICA MÉDICA	PAC - PRONTO ATENDIMENTO CLÍNICO	BIOLÓGICO	P02
2230588	ROGERIO RICARDO DE OLIVEIRA	ENFERMEIRO - SAÚDE DA MULHER	UNIDADE DE ATENÇÃO A SAÚDE DA CRIANÇA E DO ADOLESCENTE	POSTO I - PEDIATRIA	BIOLÓGICO	P02
2137564	ROSA OLIVEIRA DO NASCIMENTO	TÉCNICO EM ENFERMAGEM	SETOR DE URGÊNCIA E EMERGÊNCIA MATERNO-PERINATAL	CO - CENTRO OBSTÉTRICO	BIOLÓGICO	P02
2798665	ROSALINA DANTAS DA SILVA	CHEFE DA UNIDADE DE PLANEJAMENTO	SUPERINTENDÊNCIA	UNIDADE DE PLANEJAMENTO	ERGONÔMICO	P03
1760437	ROSANA MATOS QUEIROZ	ENFERMEIRO - ASSISTENCIAL	UNIDADE DE TERAPIA INTENSIVA E UCI NEONATAL	UTI - NEONATAL	BIOLÓGICO	P02
2137937	ROSANA MENDES	TÉCNICO EM ENFERMAGEM	UNIDADE DE TERAPIA INTENSIVA E UCI NEONATAL	UCI - UNIDADE DE CUIDADOS INTERMEDIÁRIOS	BIOLÓGICO	P02
2129577	ROSANGELA COQUEIRO CLARO	TÉCNICO EM ENFERMAGEM	UNIDADE DE TERAPIA INTENSIVA PEDIÁTRICA	UTI PEDIÁTRICA	BIOLÓGICO	P02
2137938	ROSANGELA DE MATOS PEREIRA	TÉCNICO EM ENFERMAGEM	UNIDADE DE TERAPIA INTENSIVA E UCI NEONATAL	UTI NEONATAL	BIOLÓGICO	P02
2158501	ROSANI HATSUMI MORIKAWA	TÉCNICO EM ENFERMAGEM	DIVISÃO DE ENFERMAGEM	LICENÇA MATERNIDADE	BIOLÓGICO	P02
2204158	ROSELAINÉ CARNEIRO BISPO	TÉCNICO EM ENFERMAGEM	UNIDADE DE CIRURGIA GERAL	POSTO II - CLÍNICA CIRÚRGICA	BIOLÓGICO	P02
2137942	ROSELAINÉ DE LURDES GODINHO DOS SANTOS	ASSISTENTE SOCIAL	UNIDADE MULTIPROFISSIONAL	SERVIÇO SOCIAL	BIOLÓGICO	P02
2129578	ROSELI DA SILVA MOREIRA	TÉCNICO EM ENFERMAGEM	DIVISÃO DE ENFERMAGEM	LICENÇA MATERNIDADE	BIOLÓGICO	P02
2129579	ROSELINDA APARECIDA RODRIGUES DA MATTA CALEGARI	MÉDICO - DIAGNÓSTICO POR IMAGEM - ULTRASSONOGRÁFIA	UNIDADE DE DIAGNÓSTICO POR IMAGEM	IMAGEM	BIOLÓGICO	P02
2137571	ROSELY FERREIRA DA ROCHA	TÉCNICO EM ENFERMAGEM	SETOR DE URGÊNCIA E EMERGÊNCIA MATERNO-PERINATAL	ALOJAMENTO CONJUNTO	BIOLÓGICO	P02
2137574	ROSEMAR MANTOVANI MACIEL DA SILVA	TÉCNICO EM ENFERMAGEM	SETOR DE URGÊNCIA E EMERGÊNCIA MATERNO-PERINATAL	PAGO - PRONTO ATENDIMENTO GINECOLÓGICO E OBSTÉTRICO	BIOLÓGICO	P02
2139964	ROSEMARA DE FATIMA DE LIMA	TÉCNICO EM ENFERMAGEM	UNIDADE DE ATENÇÃO À SAÚDE DA CRIANÇA E DO ADOLESCENTE	POSTO I - PEDIATRIA	BIOLÓGICO	P02

SHAPE	NOME	CARGO	LOTAÇÃO	POSTO DE TRABALHO ATUAL	RISCO	PROTO COLO
2137577	ROSEVANI RODRIGUES FERREIRA	TÉCNICO EM ENFERMAGEM	SETOR DE URGÊNCIA E EMERGÊNCIA MATERNO-PERINATAL	ALOJAMENTO CONJUNTO	BIOLÓGICO	P02
2231129	ROSIANE COSTA VALE	ENFERMEIRO - SAÚDE DA MULHER	SETOR DE URGÊNCIA E EMERGÊNCIA MATERNO-PERINATAL	CO - CENTRO OBSTÉTRICO	BIOLÓGICO	P02
2137922	ROSIMEIRE JUSTINO RODRIGUES	TÉCNICO EM ENFERMAGEM	UNIDADE DE CIRURGIA / RPA E CME	CEMAT - CENTRAL DE MATERIAIS ESTERILIZADOS	BIOLÓGICO	P02
2129580	ROSIMEIRE PEREIRA DE MELO OSTEMBERG	TÉCNICO EM ENFERMAGEM	UNIDADE DE CIRURGIA GERAL	POSTO II - CLÍNICA CIRÚRGICA	BIOLÓGICO	P02
2129581	ROZE LORRAINE SALDANHA	FARMACÊUTICO	UNIDADE DE LABORATÓRIO DE ANÁLISES CLÍNICAS E ANATOMIA PATOLÓGICA	LABORATÓRIO DE ANÁLISES CLÍNICAS E ANATOMIA PATOLÓGICA	BIOLÓGICO	P02
2129582	ROZEMEIRE AGUERO	TÉCNICO EM ENFERMAGEM	UNIDADE DE TERAPIA INTENSIVA E UCI NEONATAL	UCI NEONATAL	BIOLÓGICO	P02
2129583	RUBIA DANIELA DOS SANTOS	TÉCNICO EM ENFERMAGEM	UNIDADE DE TERAPIA INTENSIVA E UCI NEONATAL	UCI - UNIDADE DE CUIDADOS INTERMEDIÁRIOS	BIOLÓGICO	P02
2130932	RUBIA PEREIRA DE RESENDE	TÉCNICO EM ENFERMAGEM	UNIDADE DE CIRURGIA GERAL	POSTO II - CLÍNICA CIRÚRGICA	BIOLÓGICO	P02
2129584	RUTE BORGES DA SILVA	TÉCNICO EM ENFERMAGEM	SETOR DE URGÊNCIA E EMERGÊNCIA MATERNO-PERINATAL	ALOJAMENTO CONJUNTO	BIOLÓGICO	P02
2231261	SALAZAR CARMONA DE ANDRADE	ENFERMEIRO - ASSISTENCIAL	UNIDADE DE CLÍNICA MÉDICA	PAC - PRONTO ATENDIMENTO CLÍNICO	BIOLÓGICO	P02
2129585	SALVADOR CERQUEIRA DOS SANTOS	TÉCNICO EM ENFERMAGEM	UNIDADE DE CLÍNICA MÉDICA	POSTO III E IV (CLÍNICA MÉDICA)	BIOLÓGICO	P02
2228806	SALVINA CARDOZO DE SÁ	TÉCNICO EM ENFERMAGEM	UNIDADE DE CLÍNICA MÉDICA	POSTO III E IV (CLÍNICA MÉDICA)	BIOLÓGICO	P02
2137581	SAMANTHA DANIELLY RODRIGUES	TÉCNICO EM ENFERMAGEM	UNIDADE DE CLÍNICA MÉDICA	PAC - PRONTO ATENDIMENTO CLÍNICO	BIOLÓGICO	P02
2139926	SAMUEL MOURA MENDES	ENFERMEIRO - ASSISTENCIAL	UNIDADE DE TERAPIA INTENSIVA E UCI NEONATAL	UTI NEONATAL	BIOLÓGICO	P02
2135156	SANDRA JULIANA SOARES DOS SANTOS	FISIOTERAPEUTA - SAÚDE DA MULHER	UNIDADE MULTIPROFISSIONAL	CO - CENTRO OBSTÉTRICO	BIOLÓGICO	P02
2137585	SANDRA PEREIRA DA SILVA	TÉCNICO EM ENFERMAGEM	UNIDADE DE CIRURGIA GERAL	POSTO II - CLÍNICA CIRÚRGICA	BIOLÓGICO	P02
2237013	SANDRA VIRGÍNIA SANTANA BARBOZA	ENFERMEIRO - SAÚDE DA MULHER	SETOR DE URGÊNCIA E EMERGÊNCIA MATERNO-PERINATAL	CENTRO OBSTÉTRICO	BIOLÓGICO	P02
1051424	SEBASTIANA BESSA PORTO	ENFERMEIRO - ASSISTENCIAL	UNIDADE DE CLÍNICA MÉDICA	PAC - PRONTO ATENDIMENTO CLÍNICO	BIOLÓGICO	P02
2129586	SEBASTIAO MOREIRA FILHO	TÉCNICO EM ENFERMAGEM	UNIDADE DE CLÍNICA MÉDICA	POSTO III E IV (CLÍNICA MÉDICA)	BIOLÓGICO	P02
1497819	SERGIO AUGUSTO RODRIGUES	MÉDICO - ANESTESIOLOGIA	UNIDADE DE CIRURGIA GERAL	CENTRO CIRÚRGICO	BIOLÓGICO	P02
1922583	SERGIO RICARDO PAULILLO BAZAN	MÉDICO - GINECOLOGIA E OBSTETRÍCIA	SETOR DE URGÊNCIA E EMERGÊNCIA MATERNO-PERINATAL	CENTRO OBSTÉTRICO / PRONTO ATENDIMENTO CLÍNICO	BIOLÓGICO	P02

SIAPÉ	NOME	CARGO	LOTAÇÃO	POSTO DE TRABALHO ATUAL	RISCO	PROTO COLO
2275460	SHANNA MACHADO DE SOUSA	ENFERMEIRO - ASSISTENCIAL	UNIDADE DE ATENÇÃO À SAÚDE DA CRIANÇA E DO ADOLESCENTE	PRONTO ATENDIMENTO PEDIÁTRICO	BIOLÓGICO	P02
1942043	SIDNEY ANTONIO LAGROSA GARCIA	CHEFE DO SETOR DE URGÊNCIA E EMERGÊNCIA MATERNO-PERINATAL	DIVISÃO DE GESTÃO DO CUIDADO	SETOR DE URGÊNCIA E EMERGÊNCIA MATERNO-PERINATAL	BIOLÓGICO	P02
2275520	SILVANA DE MATOS CACERES	TÉCNICO EM ENFERMAGEM	UNIDADE DE TERAPIA INTENSIVA E UCI NEONATAL	UTI NEONATAL E PEDIATRIA (FOLGUISTA)	BIOLÓGICO	P02
2230545	SILVANA DIAS CORREA GODOI	ENFERMEIRO - ASSISTENCIAL	UNIDADE DE CIRURGIA GERAL	POSTO II - CLÍNICA CIRÚRGICA	BIOLÓGICO	P02
2204558	SILVANA OLIVEIRA DA SILVA	TÉCNICO EM ENFERMAGEM	UNIDADE DE CLÍNICA MÉDICA	PAC - PRONTO ATENDIMENTO CLÍNICO	BIOLÓGICO	P02
2230552	SILVANE CAVALHEIRO DA SILVA	ENFERMEIRO - ASSISTENCIAL	DIVISÃO DE ENFERMAGEM	DIVISÃO DE ENFERMAGEM	BIOLÓGICO	P02
2240981	SILVIA YASSUMOTO	TÉCNICO EM ENFERMAGEM	UNIDADE DE CLÍNICA MÉDICA	POSTO III E IV (CLÍNICA MÉDICA)	BIOLÓGICO	P02
1786653	SIMARA DE SOUSA ELIAS	CHEFE DA UNIDADE MULTIPROFISSIONAL	DIVISÃO DE APOIO DIAGNÓSTICO E TERAPÊUTICO	UNIDADE MULTIPROFISSIONAL	BIOLÓGICO	P02
2137934	SIMONE GOMES LYSIK	TÉCNICO EM ENFERMAGEM	UNIDADE DE CLÍNICA MÉDICA	POSTO III E IV (CLÍNICA MÉDICA)	BIOLÓGICO	P02
2130936	SIMONE HERINGER DE SOUZA RIBEIRO	TÉCNICO EM ENFERMAGEM	UNIDADE DE TERAPIA INTENSIVA E UCI NEONATAL	UTI NEONATAL	BIOLÓGICO	P02
2137587	SIMONI CASSIA DA SILVA	TÉCNICO EM ENFERMAGEM	UNIDADE DE TERAPIA INTENSIVA E UCI NEONATAL	UCI - UNIDADE DE CUIDADOS INTERMEDIÁRIOS	BIOLÓGICO	P02
2129587	SOLANGE MARIA DA SILVA	ASSISTENTE ADMINISTRATIVO	UNIDADE DE PROCESSAMENTO DA INFORMAÇÃO ASSISTENCIAL	FATURAMENTO	ERGONÔMICO	P03
2138699	SOLANGE MARIA DE OLIVEIRA	TÉCNICO EM ENFERMAGEM	UNIDADE DE TERAPIA INTENSIVA PEDIÁTRICA	UTI PEDIÁTRICA	BIOLÓGICO	P02
2259413	SOLANGE MOREIRA FERREIRA	TÉCNICO EM ENFERMAGEM	SETOR DE URGÊNCIA E EMERGÊNCIA MATERNO-PERINATAL	ALOJAMENTO CONJUNTO	BIOLÓGICO	P02
1568531	SONIA APARECIDA VELASQUE DO NASCIMENTO	CHEFE DO SETOR DE ORÇAMENTO E FINANÇAS	DIVISÃO ADMINISTRATIVA E FINANCEIRA	SETOR DE ORÇAMENTO E FINANÇAS	ERGONÔMICO	P03
2173584	SUELEN COSTA PAES	TÉCNICO EM ENFERMAGEM	SETOR DE URGÊNCIA E EMERGÊNCIA MATERNO-PERINATAL	ALOJAMENTO CONJUNTO	BIOLÓGICO	P02
2163822	SUELI ARAGAO	TÉCNICO EM ENFERMAGEM	SETOR DE URGÊNCIA E EMERGÊNCIA MATERNO-PERINATAL	CO - CENTRO OBSTÉTRICO	BIOLÓGICO	P02
2129589	SUELI RAIMUNDO DOS SANTOS	TÉCNICO EM ENFERMAGEM	UNIDADE DE CLÍNICA MÉDICA	POSTO III E IV (CLÍNICA MÉDICA)	BIOLÓGICO	P02
2230431	SUELLEN DOS SANTOS SILVA	ENFERMEIRO - SAÚDE DA CRIANÇA E DO ADOLESCENTE	DIVISÃO DE ENFERMAGEM	LICENÇA MATERNIDADE	BIOLÓGICO	P02
2135397	TABATA BRANQUINHO DE ALBUQUERQUE	TÉCNICO EM LABORATÓRIO DE PATOLOGIA CLÍNICA	UNIDADE DE HEMATOLOGIA / ONCOLOGIA	AGÊNCIA TRANSFUSIONAL	BIOLÓGICO	P02

SIAPÉ	NOME	CARGO	LOTAÇÃO	POSTO DE TRABALHO ATUAL	RISCO	PROTO COLO
2129591	TAMMY VANZ	TÉCNICO EM ENFERMAGEM	UNIDADE DE CIRURGIA GERAL	POSTO II - CLÍNICA CIRÚRGICA	BIOLÓGICO	P02
2129592	TATIANA BEGA SILVA	FISIOTERAPEUTA	UNIDADE MULTIPROFISSIONAL	UTI NEONATAL	BIOLÓGICO	P02
2232702	TATIANA CRISTINE MORAES VILAS BOAS	ENFERMEIRO - SAÚDE DA MULHER	SETOR DE URGÊNCIA E EMERGÊNCIA MATERNO-PERINATAL	CO - CENTRO OBSTÉTRICO	BIOLÓGICO	P02
2137932	TATIANA LESCANO	TÉCNICO EM ENFERMAGEM	SETOR DE URGÊNCIA E EMERGÊNCIA MATERNO-PERINATAL	ALOJAMENTO CONJUNTO	BIOLÓGICO	P02
2204203	TATIANE FELIZARI GREGHI	ENFERMEIRO - SAÚDE DA MULHER	SETOR DE URGÊNCIA E EMERGÊNCIA MATERNO-PERINATAL	CO - CENTRO OBSTÉTRICO / PAGO - PRONTO ATENDIMENTO GINICOLÓGICO E OBSTÉTRICO / ALOJAMENTO CONJUNTO	BIOLÓGICO	P02
2137592	TATIANE GALDINO LEAL CALUMBY	MÉDICO - REUMATOLOGIA	UNIDADE DO SISTEMA NEUROMUSCULO-ESQUELÉTICO	AMBULATÓRIO, ENFERMARIA E CLÍNICA MÉDICA	BIOLÓGICO	P02
2259337	TELMA FERREIRA VIEIRA DE BARROS	ENFERMEIRO - ASSISTENCIAL	UNIDADE DE CIRURGIA GERAL	POSTO II - CLÍNICA CIRÚRGICA	BIOLÓGICO	P02
2137596	TEREZINHA INES BONFIM	PSICÓLOGO - ÁREA HOSPITALAR	UNIDADE MULTIPROFISSIONAL	ALOJAMENTO CONJUNTO	BIOLÓGICO	P02
2137599	THAIS DOS SANTOS MUNIZ	TÉCNICO EM ENFERMAGEM	SETOR DE URGÊNCIA E EMERGÊNCIA MATERNO-PERINATAL	CO - CENTRO OBSTÉTRICO	BIOLÓGICO	P02
1810245	THAISA PASE	CHEFE DA UNIDADE DE MONITORAMENTO DE AVALIAÇÃO	SETOR DE REGULAÇÃO E AVALIAÇÃO EM SAÚDE	UNIDADE DE MONITORAMENTO DE AVALIAÇÃO	ERGONÔMICO	P03
2247288	THATIANY RODRIGUES SANTIAGO	ENFERMEIRO - SAÚDE DA MULHER	SETOR DE URGÊNCIA E EMERGÊNCIA MATERNO-PERINATAL	PAGO - PRONTO ATENDIMENTO GINICOLÓGICO E OBSTÉTRICO	BIOLÓGICO	P02
1575040	THAYS ROCHA DE CARVALHO CORRÊA SILVA	ADVOGADO	SETOR JURÍDICO	SETOR JURÍDICO	ERGONÔMICO	P03
2163843	THEREZA CHRISTINA DE SOUZA PINTO	FISIOTERAPEUTA - RESPIRATÓRIA	UNIDADE DE TERAPIA INTENSIVA ADULTO	UTI ADULTO	BIOLÓGICO	P02
1056720	THIAGO AUGUSTO BETIATI	CHEFE DO SETOR DE INFRAESTRUTURA FÍSICA	DIVISÃO DE LOGÍSTICA E INFRAESTRUTURA HOSPITALAR	SETOR DE INFRAESTRUTURA FÍSICA	ERGONÔMICO	P03
1269339	TIAGO AMADOR CORREIA	ENFERMEIRO - ASSISTENCIAL	UNIDADE DE TERAPIA INTENSIVA ADULTO	UTI ADULTO	BIOLÓGICO	P02
2191084	TUANNY GUTIERRES DA SILVA	FISIOTERAPEUTA - TERAPIA INTENSIVA NEONATAL	UNIDADE MULTIPROFISSIONAL	UTI NEONATAL	BIOLÓGICO	P02
1809633	TULIO CESAR GONCALVES PIRES	TECNÓLOGO EM RADIOLOGIA	UNIDADE DE DIAGNÓSTICO POR IMAGEM	IMAGEM	FÍSICO	P05
2236997	ULISSES DOS SANTOS	ENFERMEIRO - ASSISTENCIAL	UNIDADE DE TERAPIA INTENSIVA ADULTO	UTI ADULTO	BIOLÓGICO	P02
2802995	VALDECIR SANTANA	ENFERMEIRO - ASSISTENCIAL	UNIDADE DE TERAPIA INTENSIVA ADULTO	UTI ADULTO	BIOLÓGICO	P02

SHAPE	NOME	CARGO	LOTAÇÃO	POSTO DE TRABALHO ATUAL	RISCO	PROTO COLO
2173560	VALDIR NICOLAU DEWES	TÉCNICO EM ENFERMAGEM	UNIDADE DE CLÍNICA MÉDICA	POSTO III E IV (CLÍNICA MÉDICA)	BIOLÓGICO	P02
2236816	VANDA MORAES E MELLO LAURENTINO ESCALANTE	ANALISTA ADMINISTRATIVO - JORNALISMO	UNIDADE DE COMUNICAÇÃO	UNIDADE DE COMUNICAÇÃO	ERGONÔMICO	P03
2129594	VANDERLEI GANDINE RAMOS	ENFERMEIRO - SAÚDE DO TRABALHADOR	DIVISÃO DE GESTÃO DE PESSOAS	DIVISÃO DE GESTÃO DE PESSOAS	BIOLÓGICO	P02
1818572	VANESSA FARIAS GARBELINI	TÉCNICO EM ENFERMAGEM	UNIDADE DE TERAPIA INTENSIVA ADULTO	UTI ADULTO	BIOLÓGICO	P02
2129595	VANESSA PEREIRA FONSECA	FONOAUDIÓLOGO	UNIDADE MULTIPROFISSIONAL	ALOJAMENTO CONJUNTO	BIOLÓGICO	P02
2129597	VANESSA REGINA TEZOLIN	TÉCNICO EM ENFERMAGEM	DIVISÃO DE ENFERMAGEM	LICENÇA MATERNIDADE	BIOLÓGICO	P02
2129598	VANUZA APARECIDA DE PAULO	TÉCNICO EM ENFERMAGEM	SETOR DE URGÊNCIA E EMERGÊNCIA MATERNO-PERINATAL	ALOJAMENTO CONJUNTO	BIOLÓGICO	P02
1466699	VERA LUCIA LAGO	ENFERMEIRO - ASSISTENCIAL	UNIDADE DE ATENÇÃO À SAÚDE DA CRIANÇA E DO ADOLESCENTE	POSTO I - PEDIATRIA	BIOLÓGICO	P02
2137605	VERA LUCIA OLIVEIRA DA SILVA	TÉCNICO EM ENFERMAGEM	UNIDADE DE DIAGNÓSTICO POR IMAGEM	IMAGEM (ENDOSCOPIA)	BIOLÓGICO	P02
2140847	VILMA APARECIDA FERNANDES DULTRA	TÉCNICO EM ENFERMAGEM	SETOR DE URGÊNCIA E EMERGÊNCIA MATERNO-PERINATAL	ALOJAMENTO CONJUNTO	BIOLÓGICO	P02
2129599	VINICIUS ALBERTO BARROS VIEIRA	ENFERMEIRO - ASSISTENCIAL	UNIDADE DE TERAPIA INTENSIVA ADULTO	UTI ADULTO	BIOLÓGICO	P02
2129600	VINICIUS JOAO NAVARINI	BIOMÉDICO	UNIDADE DE LABORATÓRIO DE ANÁLISES CLÍNICAS E ANATOMIA PATOLÓGICA	LABORATÓRIO DE ANÁLISES CLÍNICAS E ANATOMIA PATOLÓGICA	BIOLÓGICO	P02
2228811	VIVIANE ALVES ROSA	TÉCNICO EM ENFERMAGEM	UNIDADE DE TERAPIA INTENSIVA E UCI NEONATAL	UTI NEONATAL	BIOLÓGICO	P02
2137612	VIVIANE CASTILHO JUSTO	NUTRICIONISTA	UNIDADE DE NUTRIÇÃO CLÍNICA	POSTO II - CLÍNICA CIRÚRGICA	BIOLÓGICO	P04
2135144	VIVIANE DOS REIS VIEIRA YANCE	MÉDICO - ENDOCRINOLOGIA E METABOLOGIA	DIVISÃO DE GESTÃO DO CUIDADO	AMBULATÓRIO	BIOLÓGICO	P02
2129601	VIVIANE REGINA NORO	BIOMÉDICO	UNIDADE DE LABORATÓRIO DE ANÁLISES CLÍNICAS E ANATOMIA PATOLÓGICA	LABORATÓRIO DE ANÁLISES CLÍNICAS E ANATOMIA PATOLÓGICA	BIOLÓGICO	P02
1802025	WANALINE FONSECA	ENFERMEIRO - ASSISTENCIAL	UNIDADE DE ATENÇÃO À SAÚDE DA CRIANÇA E DO ADOLESCENTE	POSTO I - PEDIATRIA	BIOLÓGICO	P02
1800400	WANDERLEI ONOFRE SCHMITZ	CHEFE DA UNIDADE DE LABORATÓRIO DE ANÁLISES CLÍNICAS E ANATOMIA PATOLÓGICA	UNIDADE DE LABORATÓRIO DE ANÁLISES CLÍNICAS E ANATOMIA PATOLÓGICA	LABORATÓRIO DE ANÁLISES CLÍNICAS E ANATOMIA PATOLÓGICA	BIOLÓGICO	P02
2254348	WEDER DE SOUZA OLIVEIRA	ENFERMEIRO - SAÚDE DA MULHER	SETOR DE URGÊNCIA E EMERGÊNCIA MATERNO-PERINATAL	PAGO - PRONTO ATENDIMENTO GINECOLÓGICO E OBSTÉTRICO	BIOLÓGICO	P02
1671493	WESLEY BATISTA AKAHOSH	CHEFE DA UNIDADE DE APOIO OPERACIONAL	SETOR DE ADMINISTRAÇÃO	UNIDADE DE APOIO OPERACIONAL	ERGONÔMICO	P03

SHAPE	NOME	CARGO	LOTAÇÃO	POSTO DE TRABALHO ATUAL	RISCO	PROTO COLO
2275419	WILLIAN BURIN DA CRUZ	ASSISTENTE ADMINISTRATIVO	UNIDADE DE PROCESSAMENTO DA INFORMAÇÃO ASSISTENCIAL	FATURAMENTO	ERGONÔMICO	P03
2275494	WILLIAN FLORES CARSTENS	TÉCNICO EM ENFERMAGEM	UNIDADE DE CLÍNICA MÉDICA	POSTO III E IV (CLÍNICA MÉDICA)	BIOLÓGICO	P02
2247357	WILSON ANTONIO DE CARVALHO	TÉCNICO EM RADIOLOGIA	UNIDADE DE DIAGNÓSTICO POR IMAGEM	IMAGEM	FÍSICO	P05
2135148	WILSON MARQUES DA SILVA	TÉCNICO EM ENFERMAGEM	UNIDADE DE CIRURGIA GERAL	POSTO II - CLÍNICA CIRÚRGICA	BIOLÓGICO	P02
2240990	WOSCHINGTON DE ALMEIDA SILVA	TÉCNICO EM ENFERMAGEM	UNIDADE DE CIRURGIA/RPA E CME	CENTRO CIRÚRGICO	BIOLÓGICO	P02
2164130	YARA HELENA MAGELLA	TÉCNICO EM ENFERMAGEM	UNIDADE DE DIAGNÓSTICO POR IMAGEM	IMAGEM	FÍSICO	P05
2129602	YNARA DOS SANTOS SILVA	TÉCNICO EM LABORATÓRIO DE PATOLOGIA CLÍNICA	UNIDADE DE LABORATÓRIO DE ANÁLISES CLÍNICAS E ANATOMIA PATOLÓGICA	LABORATÓRIO DE ANÁLISES CLÍNICAS E ANATOMIA PATOLÓGICA	BIOLÓGICO	P02
2129604	ZENAIDE DE ALMEIDA GUIMARÃES SANCHES	TÉCNICO EM ENFERMAGEM	SETOR DE URGÊNCIA E EMERGÊNCIA MATERNO-PERINATAL	ALOJAMENTO CONJUNTO	BIOLÓGICO	P02

11 PROCEDIMENTOS EM CASO DE ACIDENTES DE TRABALHO

Acidente de Trabalho Típico

Na ocorrência de acidente de trabalho típico, nas dependências do HU-UFGD, o colaborador acidentado ou qualquer colaborador que testemunhe o acidente deverá comunicar a chefia imediata, para as devidas providências, conforme estabelecido no Fluxo de Acidente Típico.

É de responsabilidade da chefia imediata encaminhar o colaborador para abertura de prontuário médico na recepção de internação do HU-UFGD, bem como, o encaminhamento para atendimento médico no Pronto Atendimento Clínico.

Se o acidente de trabalho típico ocorrer fora das dependências do HU-UFGD e o colaborador acidentado necessitar de atendimento médico-hospitalar, deverá ser acionado o Serviço de Atendimento Móvel de Urgência – SAMU do Sistema Único de Saúde – SUS telefone 192, ou o Corpo de Bombeiros, telefone 193.

Após o atendimento médico-hospitalar, o colaborador acidentado, sua chefia imediata ou qualquer colaborador que testemunhe o acidente deverá comunicar o fato à SOST até o primeiro dia útil após o ocorrido.

Se na ocorrência do acidente de trabalho típico o colaborador tiver sido exposto a sangue e outros fluidos biológicos deverá ser seguido os procedimentos estabelecidos no Fluxo de Acidente com Material Biológico.

A equipe de Saúde Ocupacional e Segurança do Trabalho conduzirá o caso até o seu desfecho.

Acidente de Trabalho Típico com Material Biológico

Na ocorrência de acidente de trabalho típico com material biológico deverá ser seguido os procedimentos estabelecidos no Fluxo de Acidente com Material Biológico.

Imediatamente, após a ocorrência do acidente deverão ser adotados os cuidados com a área exposta, limpando o local com água e sabão e, em caso de acidente com membranas e mucosas, lavar com água limpa ou soro fisiológico.

É de responsabilidade da chefia imediata encaminhar o colaborador para abertura de prontuário médico na recepção de internação do HU-UFGD, bem como, o encaminhamento para atendimento médico no PAC.

Em caso de acidente com perfurocortante será necessário coletar amostra de sangue para realização de exames sorológicos do colaborador acidentado e do paciente (quando conhecido) que estava sendo atendido. Os mesmos devem aguardar a coleta do material para a realização dos exames.

Ao solicitar a coleta de exame, deve ser referenciado no pedido que se trata de acidente de trabalho e obrigatoriamente ser cadastrado no SOST, a fim de facilitar a identificação do colaborador acidentado para acompanhamento do período de janela imunológica.

O colaborador acidentado deverá realizar exames sorológicos e entregar o resultado a Enfermagem do Trabalho que encaminhará para avaliação com o médico do trabalho para registro em prontuário independente se reagente ou não-reagente.

Havendo recusa do colaborador acidentado em realizar a rotina sorológica proposta pela empresa, o mesmo deve estar ciente do fato e assinar termo de compromisso o qual ficará arquivado na SOST.

Deverão ser realizados os seguintes exames sorológicos:

Momento do acidente: anti – HIV, anti – HCV, HbsAg, anti – HBS, anti – HBC e VDRL;

30 dias após o acidente: anti – HIV, anti – HCV, HbsAg, anti – HBC e VDRL;

90 dias após o acidente: anti – HIV, anti – HCV, HbsAg, anti – HBC e VDRL.

Em caso de resultados sorológicos reagentes o colaborador acidentado será encaminhado ao serviço de referência para tratamento/acompanhamento.

Os medicamentos necessários para os 3 primeiros dias podem ser retirados na farmácia do HU-UFGD mediante prescrição do médico plantonista do PAC, e o restante devem ser retirados no SAE localizado no endereço: Rua dos Missionários N° 420, localizado entre as Av. Marcelino Pires e Joaquim Teixeira Alves, (referencia: virando à direita no Auto Posto Tambory) – Tel: (67) 3423-9150.

Acidente de Trabalho de Trajeto

Na ocorrência de acidente do trabalho de trajeto, se o colaborador acidentado necessitar de atendimento médico-hospitalar, deverá ser acionado o Serviço de Atendimento Móvel de Urgência – SAMU do Sistema Único de Saúde – SUS telefone 192, ou o Corpo de Bombeiros, telefone 193.

O colaborador acidentado deverá comunicar o fato à SOST no primeiro dia útil após o ocorrido, com a cópia do boletim de ocorrência Policial e/ou Corpo de Bombeiros.

12 ALGORITMO DE CONDUTAS

Dados clínicos que devem ser colhidos pós-acidente do trabalho	
- Condições do acidente	<ul style="list-style-type: none">▪ Data, hora e local do acidente;▪ Área corporal atingida;▪ Material biológico envolvido;▪ Uso ou não de EPI;▪ Causa e descrição do acidente;▪ Tipo de instrumento perfurocortante envolvido no acidente.
- Paciente-fonte	<ul style="list-style-type: none">▪ Identificação;▪ Dados sorológicos;▪ Dados clínicos.
- Profissional de saúde	<ul style="list-style-type: none">▪ Identificação;▪ Função, setor e SIAPE▪ Histórico de exames laboratoriais;▪ Uso prévio de antirretrovirais;▪ Acidentes anteriores;▪ Alergia a medicações;▪ Estado vacinal;▪ Estado de imunossupressão.
Exames Solicitados Pós-AIPC	
	<ul style="list-style-type: none">▪ ELISA visual para HIV (Teste Rápido);▪ HBsAg;▪ Anti-HBs;

- Paciente-fonte	<ul style="list-style-type: none">▪ Anti-HCV;▪ Sorologia para Sífilis (VDRL);
- Acidentado	<ul style="list-style-type: none">▪ ELISA visual para HIV;▪ HBsAg;▪ Anti-HBs;▪ Anti-HBc;▪ Anti-HCV.

Algoritmo das condutas a serem tomadas nos casos de Acidentes do Trabalho, com a finalidade de orientar a equipe de saúde de forma rápida.

12.1 Quimioprofilaxia Para Hepatite B

A vacinação pré-exposição contra a hepatite B (anexo VII) é a principal medida de prevenção de hepatite B ocupacional entre profissionais de saúde. Idealmente a vacinação deverá ser feita antes da admissão do profissional (ou estudante, estagiário) nos serviços de saúde. Está indicada para todos aqueles que podem estar expostos aos materiais biológicos durante suas atividades, inclusive os que não trabalham diretamente na assistência ao paciente como, por exemplo, as equipes de higienização e de apoio. Para todos estes profissionais, a vacina está disponível nas unidades básicas de saúde.

13 ORIENTAÇÕES FINAIS REFERENTE A ACIDENTE OCUPACIONAL

- Nos casos de acidentes de trabalho com material biológico (notificação semanal) e graves (notificação em até 24 horas) deverá ser preenchida ficha de notificação do SINAN **portaria 1.271 06/06/2014** que será encaminhada para o Serviço de Vigilância afim de os dados serem inseridos no sistema.
- As vítimas de acidente que negarem-se a realizar a rotina sorológica proposta pela Empresa, devem estar cientes do fato e assinar termo de compromisso o qual ficará arquivada na SOST;
- A comunicação deve ser realizada de imediato em decorrência da necessidade de iniciar profilaxia com antirretrovirais em tempo não superior a 72 horas após o acidente, **PREFERENCIALMENTE ATÉ 2 HORAS APÓS O OCORRIDO;**

14 SERVIÇOS HOSPITALARES DE REFERÊNCIA

14.1 Serviços Internos

- ✓ Comissão de Controle de Infecção Hospitalar – RAMAL – 3024;
- ✓ Saúde Ocupacional – RAMAL – 3070;

- ✓ Segurança do Trabalho – RAMAL – 3035;
- ✓ Farmácia – RAMAL – 3164;
- ✓ Laboratório – RAMAL – 3027;
- ✓ Pronto Atendimento Clínico – PAC – 3225.

14.2 Serviços Externos

- ✓ **SAMU** – 192
- ✓ **HOSPITAL DA VIDA** – End: Rua Toshinobu Katayama, N° 949 Bairro: Vila Planalto, Dourados – MS **Tel: (67) 3411-7810;**
- Urgência/Emergência.
- ✓ **SERVIÇO DE ATENDIMENTO ESPECIALIZADO – SAE**
Endereço: Rua dos Missionários N° 420 Localizado entre as Av. Marcelino Pires e Joaquim Teixeira Alves, (referencia: Virando a Direita no Auto Posto Tambory) –
Tel: (67) 3423-9150
Horários de atendimento:
 - a) Medicação – 07h às 12h.

15 PROGRAMAS DE ATENÇÃO À SAÚDE

Com base nos fatores de riscos ocupacionais identificados na elaboração do PPRA e PCMSO e nas estatísticas de licenciamentos médicos da empresa, o Médico Coordenador planeja e desenvolve atividades de educação e treinamento com foco em “como trabalhar preservando a saúde”. Os temas são específicos e o conteúdo programático deve considerar os fatores de risco em questão, suas possíveis consequências sobre a saúde e as formas de prevenção.

Este PCMSO, além do previsto na NR7, contempla:

- a) O reconhecimento e a avaliação dos riscos biológicos;
- b) A localização das áreas de risco segundo os parâmetros do PPRA;
- c) A relação contendo a identificação nominal dos trabalhadores, sua função, o local que desempenha e o risco a que estão expostos;
- d) A vigilância epidemiológica dos trabalhadores potencialmente expostos.

As ações em saúde são medidas amplas de abrangência coletiva e com caráter específico para determinadas condições já previstas no PCMSO ou detectadas no desenvolvimento ao

longo do ano, as quais serão objeto do Relatório Anual do PCMSO, tais ações previstas, podem ser identificadas no Cronograma deste programa, a seguir algumas Ações:

- ✓ Controle de Imunizações;
- ✓ Campanha de Prevenção e Combates a Hipertensão;
- ✓ Ações de educação continuada em Saúde e Segurança do Trabalho;
- ✓ Programa de Controle de Absenteísmo.

As atividades descritas acima podem ser incluídas na Semana Interna de Prevenção de Acidentes – SIPAT, promovida pela CIPA.

16 CRONOGRAMA PARA OS PRÓXIMOS 12 MESES

ATIVIDADE	NOV	DEZ	JAN	FEV	MAR	ABR	MAI	JUN	JUL	AGO	SET	OUT
Elaboração do PCMSO	X											
Apresentação do PCMSO a CIPA		X										
Campanha de Vacinação									X	X		
Apoio a SIPAT	X											
Ações de educação continuada em Saúde e Segurança do Trabalho	X	X	X	X	X	X	X	X	X	X	X	X
Revisão do PCMSO									X	X	X	X
Apresentação do PCMSO revisto	X											
Relatório Anual	X											

Campanha Hipertensão Arterial							X					
Programa de Controle de Absenteísmo		X						X				
Serviço de Integração de Pessoas – NR7	X	X	X	X	X	X	X	X	X	X	X	X
Exames Ocupacionais	X	X	X	X	X	X	X	X	X	X	X	X
Atendimento Médico do Trabalho	X	X	X	X	X	X	X	X	X	X	X	X

7.4.6 O PCMSO deverá obedecer a um planejamento em que estejam previstas as ações de saúde a serem executadas durante o ano, devendo estas ser objeto de relatório anual.

17 RELATÓRIO ANUAL

O Relatório Anual do PCMSO deve ser elaborado ao fim de 12 meses de vigência do mesmo, devendo ser definida data no cronograma de ações para sua apresentação e discussão junto à direção da Empresa e com a participação da CIPA.

Consta do relatório as atividades realizadas para educação e treinamento dos colaboradores visando à prevenção da doença de natureza ocupacional e ainda:

- ✓ Perfil dos colaboradores avaliados;
- ✓ Quantitativo de colaboradores acidentados no trabalho ou acometidos por doença ocupacional, com e sem afastamento, com diagnóstico e identificação por setor;
- ✓ Planejamento para o ano seguinte.

O relatório seguirá os padrões da NR7 e poderá ser armazenado na forma de arquivo informatizado, desde que seja mantido de modo a proporcionar o imediato acesso por parte do agente da inspeção do trabalho.

17.1 Relatório Anual conforme Quadro III da NR7

Responsável: Indonésio Calegari					
Data: 01-11-2016					
Assinatura:					
FILIAL	Natureza do Exame	Nº de Exames Realizados			Nº de Exames estimados para o Ano Seguinte
		Total de Exames	Resultados Anormais	<u>Resultados Anormais X</u> 100 Total de Exames	
HU - UFGD	Admissional	94	0	0	100
	Periódico	405	0	0	80
	Mudança de Função	16	0	0	0
	Retorno ao Trabalho	33	0	0	20
	Demissional	24	0	0	0

18 ANEXOS

- 18.1 Laudo Médico Pessoa Com Deficiência;
- 18.2 Atestado de Saúde Ocupacional – ASO;
- 18.3 Termo de Compromisso – Coleta de Sorologia;
- 18.4 Fluxograma Acidente Típico;
- 18.5 Acidente de Trajeto;
- 18.6 Fluxograma Acidente com Material Biológico.
- 18.7 Termo orientações afastamento.
- 18.8 Termo de recusa de vacina
- 18.9 Termo de solicitação de dosimetria instituição privada em anexo
- 18.10 Orientações para dispensação de antirretrovirais para profilaxia

18.1 Laudo Médico Pessoa Com Deficiência

Empregado(a):		
Cargo:	Admissão:	CI:
Filiação:		
Natureza da Deficiência: <input type="checkbox"/> Congênita <input type="checkbox"/> Adquirida	Origem da Deficiência: <input type="checkbox"/> Doença <input type="checkbox"/> Acidente de trabalho <input type="checkbox"/> Acidente comum	
Descrição da Deficiência:		
Limitações funcionais: <input type="checkbox"/> Não <input type="checkbox"/> Sim		
Conclusão:		
O empregado foi enquadrado como portador da deficiência, nos termos do Decreto 3.298 – 20/12/1999 em seus Art. 3º. e 4º, com as alterações determinadas pelo Art. 70 do Decreto 5.296 – 02/12/2004, no inciso abaixo:		
<input type="checkbox"/> I- Deficiência Física: alteração completa ou parcial de um ou mais segmentos do corpo humano, acarretando o comprometimento da função física, apresentando-se sob a forma de paraplegia, paraparesia, monoplegia, monoparesia, tetraplegia, tetraparesia, triplegia, triparesia, hemiplegia, hemiparesia, ostomia, amputação ou ausência de membro, paralisia cerebral, nanismo, membros com deformidade congênita ou adquirida, exceto as deformidades estéticas e as que não produzam dificuldades para o desempenho de funções.	<input type="checkbox"/> IV- Deficiência Mental: funcionamento intelectual significativamente inferior à média, com manifestação antes dos dezoito anos e limitações associadas a duas ou mais áreas de habilidades adaptativas, tais como: <input type="checkbox"/> a) Comunicação <input type="checkbox"/> b) Cuidado pessoal <input type="checkbox"/> c) Habilidades sociais <input type="checkbox"/> d) Utilização dos recursos da comunidade <input type="checkbox"/> e) Saúde e segurança <input type="checkbox"/> f) Habilidades acadêmicas <input type="checkbox"/> g) Lazer <input type="checkbox"/> h) Trabalho Obs.: Anexar laudo do especialista	
<input type="checkbox"/> II- Deficiência Auditiva: perda bilateral, parcial ou total, de quarenta e um decibéis (dB) ou mais, aferida por audiograma nas frequências de 500Hz, 1.000Hz, 2.000Hz e 3.000Hz. Obs.: Anexar audiograma		
<input type="checkbox"/> III- Deficiência Visual: amaurose (cegueira), na qual a acuidade visual é igual ou menor que 0,05 no melhor olho, com a melhor correção óptica; a baixa visão, que significa acuidade visual entre 0,3 e 0,05 no melhor olho, com a melhor correção óptica; os casos nos quais a somatória da medida do campo visual em ambos os olhos for igual ou menor que 60º; ou a ocorrência simultânea de quaisquer das condições anteriores.		

Obs.: Anexar laudo oftalmológico	
<input type="checkbox"/> V- Deficiência Múltipla: associação de duas ou mais deficiências.	
<input type="checkbox"/> Visão Monocular: cegueira ($AV < 0,05$) ou baixa visão ($0,3 > AV \leq 0,05$) unilateral. (Conforme a Súmula 377 do STJ, a Súmula 45 da AGU e o Parecer do CONJUR/MTE nr. 444 de 13/09/2011, a visão monocular é considerada Deficiência Visual para a concorrência de vagas restritas às pessoas portadoras de deficiência em concursos públicos e para o preenchimento de cotas em empresas privadas).	
Obs.: Anexar laudo oftalmológico	
Estando apto(a) a exercer as funções de:	
Médico(a) do Trabalho (carimbo e assinatura):	
Estou ciente de que estou sendo enquadrado(a) na cota de deficientes da empresa.	
Autorizo a divulgação deste Laudo para a Superintendência Regional do Trabalho e Emprego – MG.	
Data:	Assinatura do(a) empregado(a):

18.2 Atestado de Saúde Ocupacional – ASO

EBSERH <small>HOSPITAIS UNIVERSITÁRIOS FEDERAIS</small>		ATESTADO DE SAÚDE OCUPACIONAL	ANEXO V PCMSO		
<small>EBSERH – Empresa Brasileira de Serviços Hospitalares Ltda. Endereço: Setor Comercial Sul (SCS) – Quadra 9 – Edifício Parque Cidade Corporate – Torre “C” – 3º andar – CEP 70.308-200 – Brasília-DF – Telefone: (61) 3255.8900 CNPJ: 13.126.437/0001-43</small>					
<input checked="" type="checkbox"/> Admissional <input type="checkbox"/> Periódico <input type="checkbox"/> Mudança de Função <input type="checkbox"/> Retorno ao Trabalho <input type="checkbox"/> Demissional					
IDENTIFICAÇÃO DO(A) TRABALHADOR(A)					
Nome:		Unidade EBSERH:	Distrito ou Distrito/Coordenação ou Unidade:		
Matrícula SIAPE:					
Identidade:	Data de Nascimento:	Idade (anos):	e-Mail ou telefone de contato:		
		Função:			
EXPOSIÇÃO A AGENTES DE RISCO ESPECÍFICOS:					
<input type="checkbox"/>	FÍSICOS:	-/-			
<input type="checkbox"/>	QUÍMICOS:	-/-			
<input type="checkbox"/>	BIOLÓGICOS:	-/-			
<input checked="" type="checkbox"/>	AUSENCIA DE RISCOS ESPECÍFICOS.				
OBSERVAÇÕES QUANTO A ATIVIDADES CRÍTICAS:					
<input type="checkbox"/>	TRABALHO EM ALTURA:	-/-			
<input type="checkbox"/>	TRABALHO EM ESPAÇO CONFINADO:	-/-			
<input type="checkbox"/>	OUTRAS:	-/-			
EXAMES A QUE FOI SUBMETIDO(A):					
...../...../.....	Clínico/...../.....	EEG/...../.....	Anti-HCV
...../...../.....	TVD/...../.....	ECG/...../.....	Tipo Sanguíneo
...../...../.....	Audiometria/...../.....	Hemograma completo/...../.....	Outros:
...../...../.....	Radiografia de tórax-DT/...../.....	Glicemia de Jejum		
...../...../.....	Espirometria/...../.....	Anti-HBsAg		
...../...../.....	Radiografia da coluna LS/...../.....	Anti-HBs		
CONCLUSÃO:					
<input type="checkbox"/>	APTO(A) Médico(a) Examinador(a)		DRA. RUTH BETHABEL DE MIRANDA FERREIRA Médico(a) Coordenador(a) do PCMSO CRM-MG 36493 Tel.: (61)3255.8283	
<input type="checkbox"/>	INAPTO(A)	Brasília,/...../.....			
Recebi via do igual forma e teor deste atestado.		Brasília,/...../.....	Assinatura do(a) Trabalhador(a)		

18.3 Termo de Compromisso – Coleta de Sorologia

Eu, **NOME – FUNÇÃO**, **comprometo-me** a efetuar a coleta de sangue para a realização de exames sorológicos após a exposição a material biológico nas seguintes datas: / /16, / /16 e / /16 no Laboratório do Hospital Universitário da Grande Dourados – HU-UFGD ou Serviço de Atendimento Especializado – SAE (gratuito) ou em outro laboratório de minha preferência.

Estou ciente que se não comparecer e posteriormente vier a apresentar qualquer doença infectocontagiosa da rotina de exames sorológicos para acidentes com perfurocortantes, não poderei comprovar que foi em decorrência do acidente, visto que a doença poderia ser pré-existente.

Serão solicitados exames para Aids e Hepatites B e C. Para a realização destes exames, será necessária uma coleta simples de sangue venoso, em torno de 8 ml, como realizada para qualquer outro exame convencional já realizado anteriormente. O risco associado a esse tipo de coleta é o de poder haver um pequeno derrame local (hematoma), que habitualmente não tem consequências além de um pequeno desconforto local.

O benefício que você poderá vir a ter é receber informações diagnósticas sobre essas doenças e orientação do seu tratamento, se for o caso.

Todas as informações serão mantidas em sigilo.

A equipe da Saúde ocupacional será informada a respeito dos resultados dos seus exames, que serão incluídos no seu prontuário médico.

Caso você não concorde com a realização dos exames, esta decisão não causará prejuízo nesta instituição.

Ciente,

Eu, _____ após ter sido adequadamente informado do objetivo desta solicitação prevista no PCMSO da EBSERH/HU-UFGD e dos procedimentos aos quais serei submetido, () **concordo** () **não concordo** que seja coletado meu sangue para a realização dos exames diagnósticos acima descritos.

OBS.: Em caso de marcação das duas opções acima o documento será anulado.

LABORATÓRIO:

() **HU-UFGD (gratuito)**

() **SAE (gratuito)**

() **Outro laboratório.**

Devo apresentar os resultados dos exames para o profissional responsável(SOST/SAÚDE), para registro na ficha de acidente com material biológico.

Dourados – MS, / /2016.

Nome: _____

Telefone: _____

Assinatura: _____

18.4 Fluxograma Acidente Típico

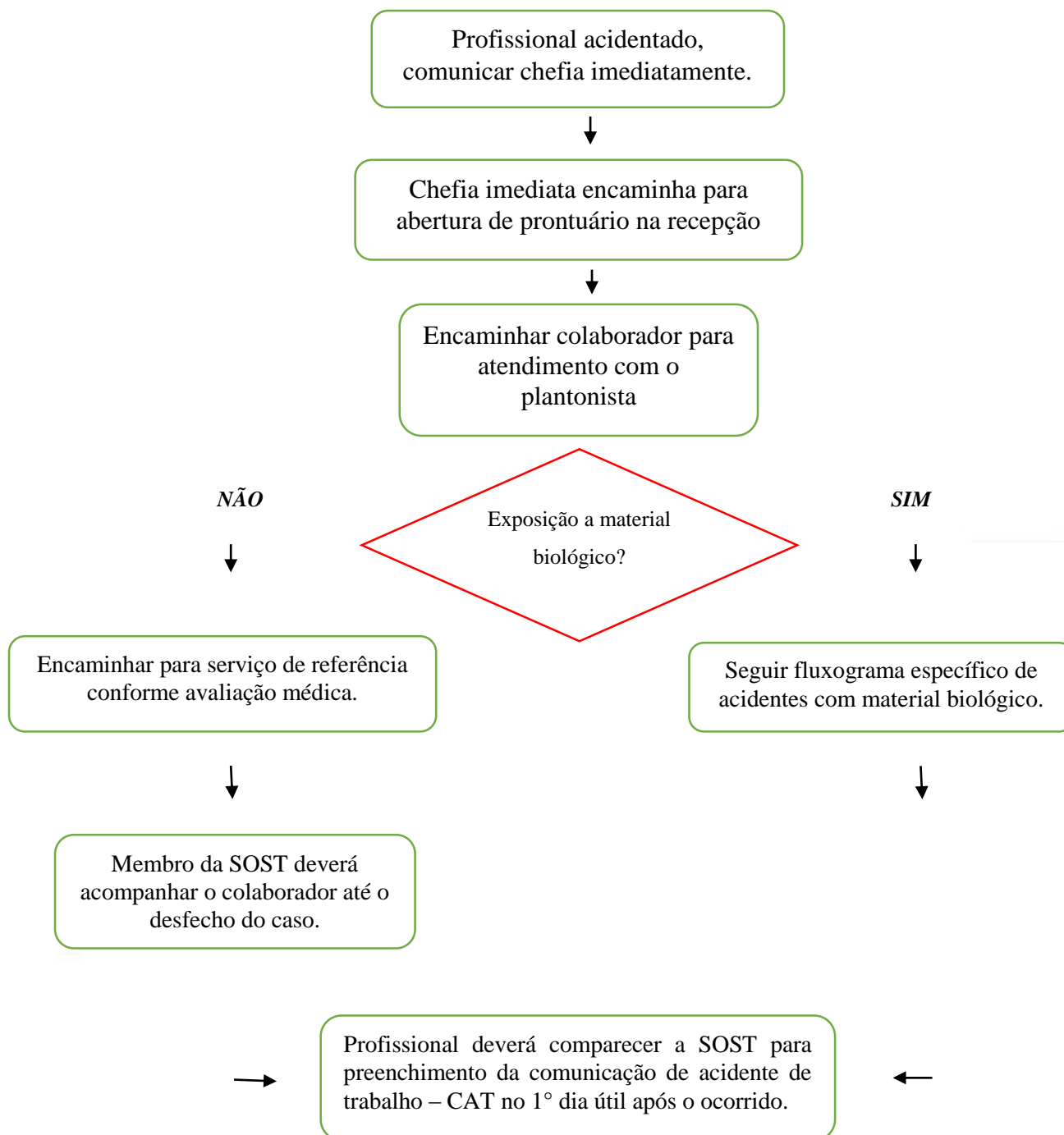

18.5 Fluxograma Acidente de Trajeto

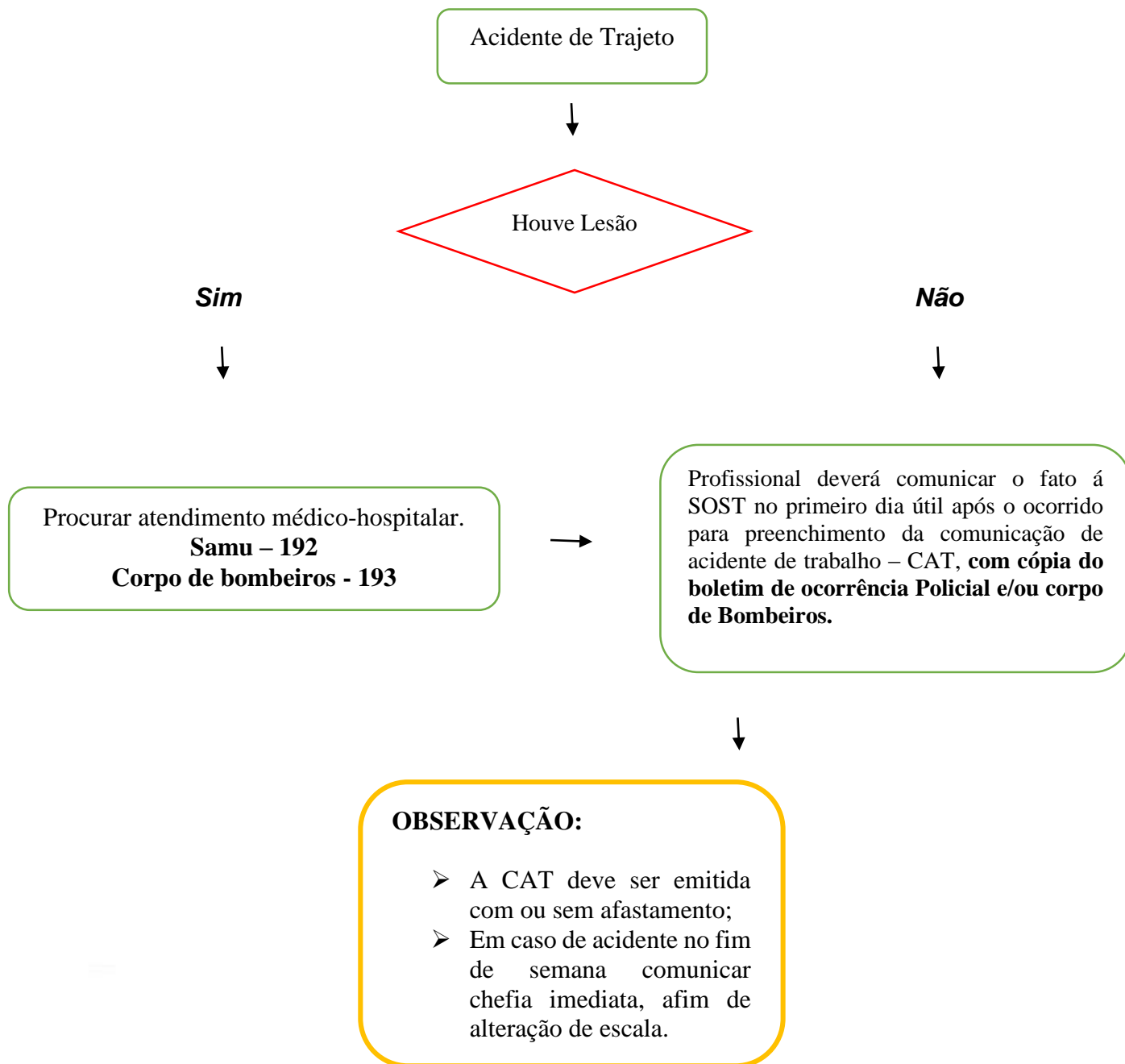

18.6 Fluxograma Acidente com Material Biológico

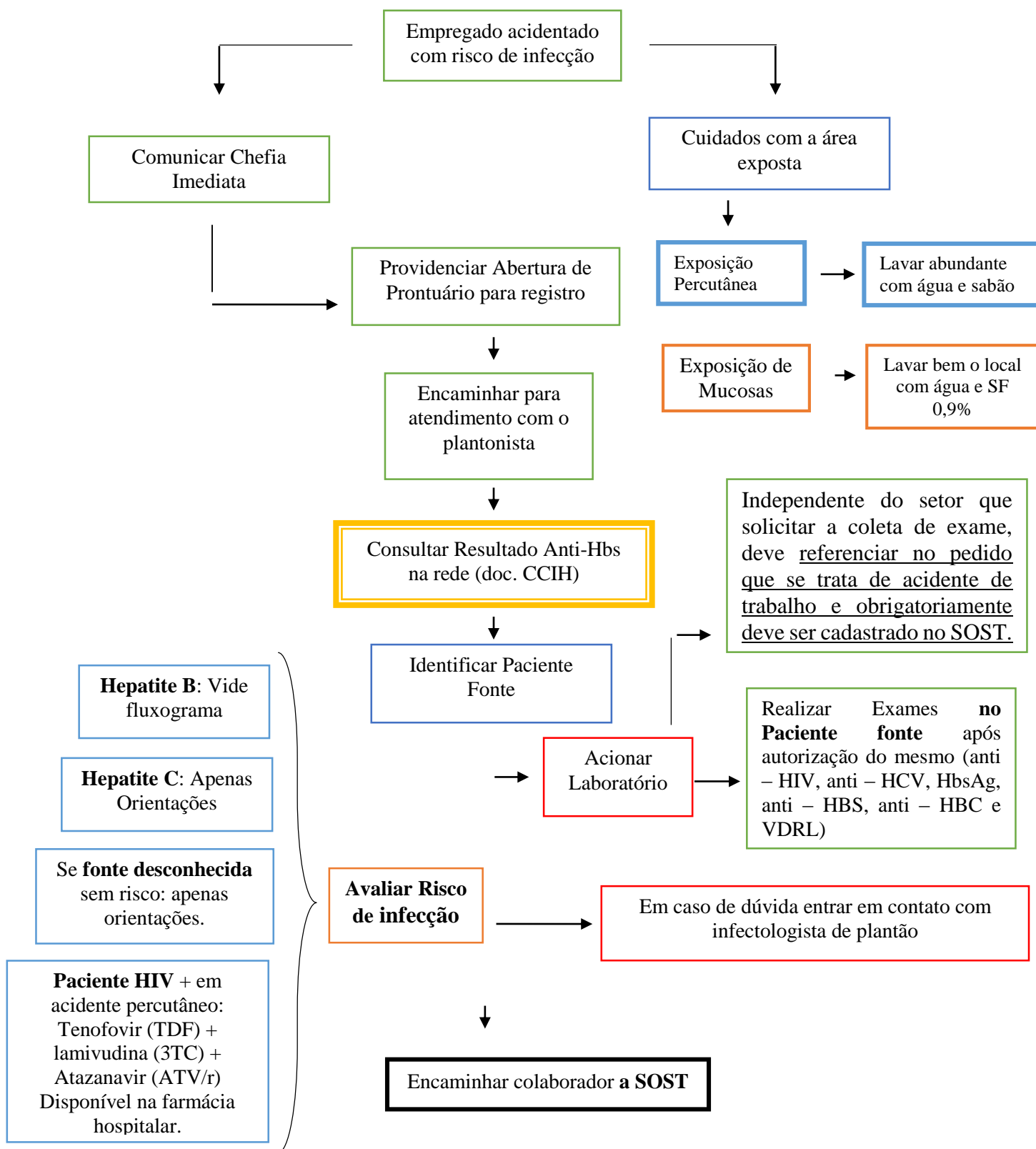

18.7 Termo de orientação para licenças médicas

De acordo com a lei 8.213/91 que dispõe sobre os Planos de Benefícios da Previdência Social e dá outras providências, alterada pela lei 13.135 de 17 de junho de 2015, os primeiros 15 dias de afastamento da atividade por motivo de invalidez, caberá à empresa pagar ao segurado empregado o seu salário integral. **DECRETO Nº 5.545, DE 22 DE SETEMBRO DE 2005**. Art. 75 § 4º Se o segurado empregado, por motivo de doença, afastar-se do trabalho durante quinze dias, retornando à atividade no décimo sexto dia, e se dela voltar a se afastar dentro de sessenta dias desse retorno, em decorrência da mesma doença, fará jus ao auxílio doença a partir da data do novo afastamento.

A partir do 16º (Décimo sexto dia) dia o colaborador será encaminhado à Perícia Médica do INSS, (o pagamento pela empresa será suspenso) com o requerimento solicitando a concessão do auxílio doença, dessa forma, o (a) colaborador (a) ou seu representante deverá procurar a equipe de Saúde Ocupacional para verificar a data do agendamento da perícia.

DECRETO Nº 8.691, DE 14 DE MARÇO DE 2016; Art. 75:

§ 6º A impossibilidade de atendimento pela Previdência Social ao segurado antes do término do período de recuperação indicado pelo médico assistente na documentação autoriza o retorno do empregado ao trabalho no dia seguinte à data indicada pelo médico assistente. (NR).

“Art. 75-A. O reconhecimento da incapacidade para concessão ou prorrogação do auxílio-doença decorre da realização de avaliação pericial ou da recepção da documentação médica do segurado, hipótese em que o benefício será concedido com base no período de recuperação indicado pelo médico assistente.”

O(A) colaborador(a) deverá apresentar ao SOST laudo de APTO AO TRABALHO emitido pelo médico assistente para realização do atestado de saúde ocupacional de retorno ao trabalho.

******* O (A) colaborador (a) deverá entregar a cópia do Comunicado de Decisão do INSS, para a equipe de Saúde Ocupacional, no dia seguinte a realização da perícia.**

Cessado o Benefício, o Colaborador só poderá retornar ao trabalho e apresentar-se a sua chefia imediata, após a liberação do Médico do Trabalho – HU-UFGD/EBSERH.

Declaro que compareci a Divisão de Gestão de Pessoas, nesta data, para entrega do atestado médico e, estou ciente das orientações acima descritas.

Nome do Colaborador: _____

Função: _____

CPF: _____ DATA NASC: ____/____/____

Telefone: _____/_____

Data: ____/____/____ Assinatura: _____

18.8 Termo de recusa - vacinas

Eu _____ Colaborador (a) da
EBSERH – HU-UFGD/EBSERH SIAPE: _____, RG.
_____ declaro que estou ciente dos benefícios e riscos das vacinas as quais
fui orientado por este Serviço a realizar em função das atividades desempenhadas no Hospital
HU-UFGD / EBSERH conforme Norma Regulamentadora 32.

Hepatite B ();

Antitetânica/Difteria ();

Vacina Influenza ();

Sendo que por motivos pessoais estou deixando de fazê-la (s).

Desta forma, isento este Serviço, bem como a Instituição de uma forma geral, de quaisquer
problemas que possam vir a acontecer em função desta minha opção.

Dourados-MS, ____ de _____ de _____

Assinatura e carimbo do funcionário

18.9 Termo de responsabilidade e compromisso / entrega de dosimetria vínculo privado

Pelo presente TERMO DE RESPONSABILIDADE E COMPROMISSO, eu _____, lotado no(a) _____ e com exercício no(a) _____, SIAPE Nº _____, ocupante do cargo de _____, informo estar ciente que devo entregar mensalmente no SOST – Saúde Ocupacional e Segurança do Trabalho, **o relatório de dosimetria do vínculo privado.**

Instituição: _____

Dourados-MS, _____ de _____ de 2016.

Assinatura e carimbo do funcionário

18.10 Orientações para dispensação de medicamentos antirretrovirais (acidente ocupacional)

1) COMPOSIÇÃO DOS KITS:

- a) **KIT PARA ACIDENTE OCUPACIONAL** (Antirretrovirais): Atazanavir 300mg (1 cp ao dia por 03 dias), Ritonavir (01 cp ao dia por 03 dias), Tenofovir 300mg + Lamivudina 300mg (01 cp ao dia por 03 dias)***.

***O restante dos medicamentos para completar os 28 dias de tratamento deverá ser retirado pelo paciente (funcionário) no SAE (Rua dos Missionários nº420, Jd. Caramuru. Tel.: 3423-9150 – horário funcionamento da farmácia do SAE 07:00 – 12:00h – farmacêutica Gláucia). O paciente (funcionário) deve levar o formulário preenchido, a receita médica **E A NOTIFICAÇÃO**.

2) MÉTODO DE DISPENSAÇÃO DOS KITS:

Para dispensação dos kits é **OBRIGATÓRIA** a retenção pela Farmácia do **RECEITUÁRIO MÉDICO SIMPLES** juntamente com o **FORMULÁRIO DE SOLICITAÇÃO DE MEDICAMENTOS (profilaxia)**.

3) QUEM PODE PRESCREVER?

Médico Assistente ou Médico Residente.

4) DIFERENÇA ENTRE OS FORMULÁRIOS DE SOLICITAÇÃO DE MEDICAMENTOS

- a) **PROFILAXIA**: Este formulário deverá ser preenchido sempre que for necessário o tratamento profilático (Kit Maternidade, Kit pós Violência Sexual Adulto, Kit pós Violência Infantil, Kit Acidente Ocupacional);
- b) **TRATAMENTO**: Será utilizado SEMPRE que houver o início ou mudança de tratamento antirretroviral;

5) O QUE DEVE CONTER NA PRESCRIÇÃO (NO MÍNIMO)?

- a) **Receituário Médico Simples**:
- ❖ Deverá conter o nome do paciente;
 - ❖ O nome do kit a ser dispensado;
 - ❖ A data da solicitação;
 - ❖ O carimbo com CRM e assinatura do médico prescriptor;

b) Formulário de Solicitação de Medicamentos:

- ❖ Nome do usuário;
- ❖ N° de Prontuário;
- ❖ Data de Nascimento da Parturiente/Mãe do RN/Pessoa Exposta;
- ❖ Sexo;
- ❖ Data da exposição;
- ❖ Circunstância de exposição;
- ❖ N° de dias para dispensa;
- ❖ Esquema para tratamento (Preferencial ou alternativo);
- ❖ O carimbo com CRM e assinatura do médico prescritor;

6) ONDE CONSIGO O FORMULÁRIO PARA PREENCHIMENTO?

A obtenção e o preenchimento do Formulário são de responsabilidade da equipe assistencial, logo o caminho para acesso está descrito abaixo:

\\Vali\ccih2\ANTIRRETROVIRAIS

Este documento é emitido em via impressa e digital. A via impressa é assinada pela Superintendência, Gerência administrativa, Divisão de Gestão de Pessoas e SOST – Saúde Ocupacional, ficando arquivada no Setor de Saúde Ocupacional da HU-UFGD/EBSERH e a disposição da Inspeção do Trabalho.

Dourados, 01 de novembro de 2016.

Dr^a Mariana Trinidad R. C. Garcia Croda
Superintendente
Siape: 1806892

Paulo Cesar Nunes Da Silva
Gerente Administrativo
Siape: 1859415

Danielly Vieira Capoano
Chefe da Divisão de Pessoas
Siape: 2821403

Indonésio Calegari
Médico do Trabalho
Siape: 2137623

Vanderlei Gandine Ramos
Enfermeiro do Trabalho
Siape: 2129594

Patrick da Silva Gutierrez
Técnico de Enfermagem do Trabalho
Siape: 2137539



Setor Comercial Sul - SCS, Quadra 09, Lote "C",
Edifício Parque Cidade Corporate, Bloco "C",
1° ao 3° pavimento, Asa Sul
Brasília - Distrito Federal - 70.308-200
Telefone: (61) 3255-8900