

Tipo do Documento	PROCEDIMENTO / ROTINA	POP.SETISD.093 – Página 1/12	
Título do Documento	INSTALAR/REINSTALAR MEDWARE LAUDOS	Emissão: 22/08/2024	Próxima revisão: 22/08/2026
		Versão: 01	

1. OBJETIVO

Instruir e demonstrar procedimento para instalação\reinstalação do software Medware Laudos.

2. MATERIAL

Acesso a rede, computador onde será realizada a instalação, e conta com privilégios de administrador.

3. DESCRIÇÃO DOS PROCEDIMENTOS

Este procedimento somente mostra como realizar a instalação ou reinstalação deste software, em equipamentos com sistemas operacionais mais recentes, partindo de uma instalação prévia e licenciada através de um servidor de arquivos. O licenciamento e distribuição do mesmo são de responsabilidade das respectiva entidades e proprietários.

Acesse a pasta [N:\Imagem - Laudos\Medware\cd](#) . Após, localize e execute o arquivo instalar (figura 1);

Figura 1 – Acesso a pasta Medware.

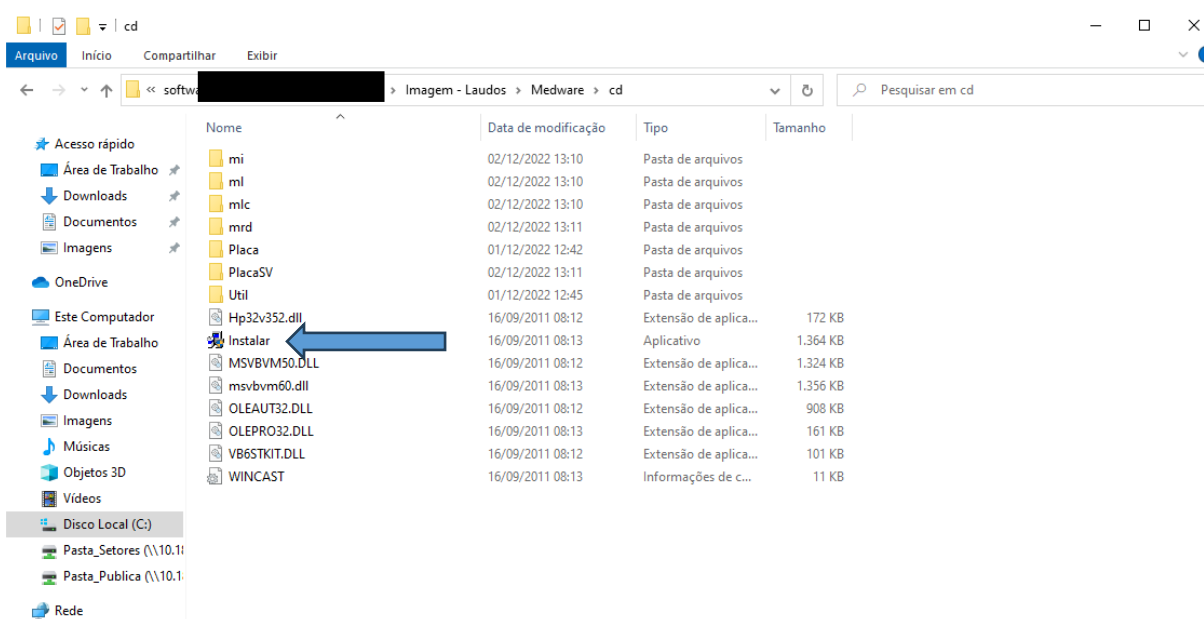

Fonte: print de tela realizada pelo autor.

Tipo do Documento	PROCEDIMENTO / ROTINA	POP.SETISD.093 – Página 2/12	
Título do Documento	INSTALAR/REINSTALAR MEDWARE LAUDOS	Emissão: 22/08/2024 Versão: 01	Próxima revisão: 22/08/2026

Será aberta a janela principal do instalador. Clique para Instalar o Medware Laudos (figura 2);

Figura 2 – Selecionando software para instalação.



Fonte: print de tela realizada pelo autor.

Confirme a autorização (Fechar), conforme figura 3;

Figura 3 – Autorização de uso de software.

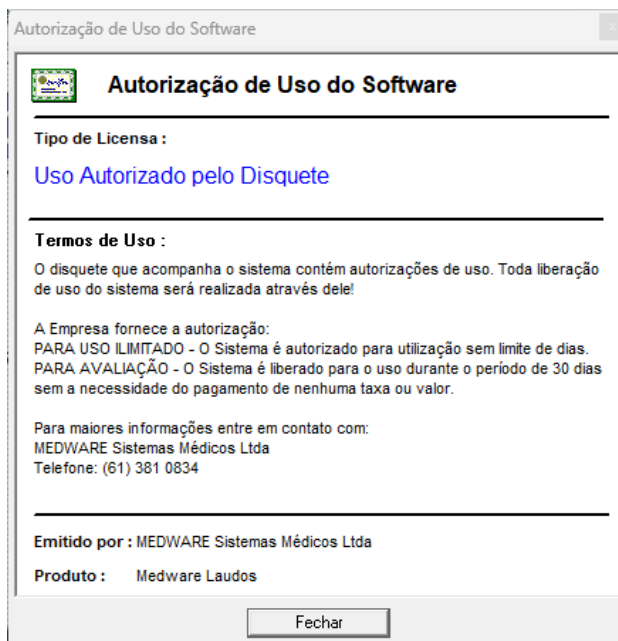

Fonte: print de tela realizada pelo autor.

Será iniciada a tela de instalação do programa. Clique em Continuar (figura 4);

Tipo do Documento	PROCEDIMENTO / ROTINA	POP.SETISD.093 – Página 3/12	
Título do Documento	INSTALAR/REINSTALAR MEDWARE LAUDOS	Emissão: 22/08/2024 Versão: 01	Próxima revisão: 22/08/2026

Figura 4 – Tela de instalação.



Fonte: print de tela realizada pelo autor.

Aceite os termos e continue (figura 5);

Figura 5 – Selecionando opção de aceitar o acordo.



Fonte: print de tela realizada pelo autor.

Tipo do Documento	PROCEDIMENTO / ROTINA	POP.SETISD.093 – Página 4/12	
Título do Documento	INSTALAR/REINSTALAR MEDWARE LAUDOS	Emissão: 22/08/2024 Versão: 01	Próxima revisão: 22/08/2026

Selecione instalação Completa e continue. Na tela seguinte, clique em continue novamente (figura 6);

Figura 6 – Selecionando tipo de instalação e o diretório.

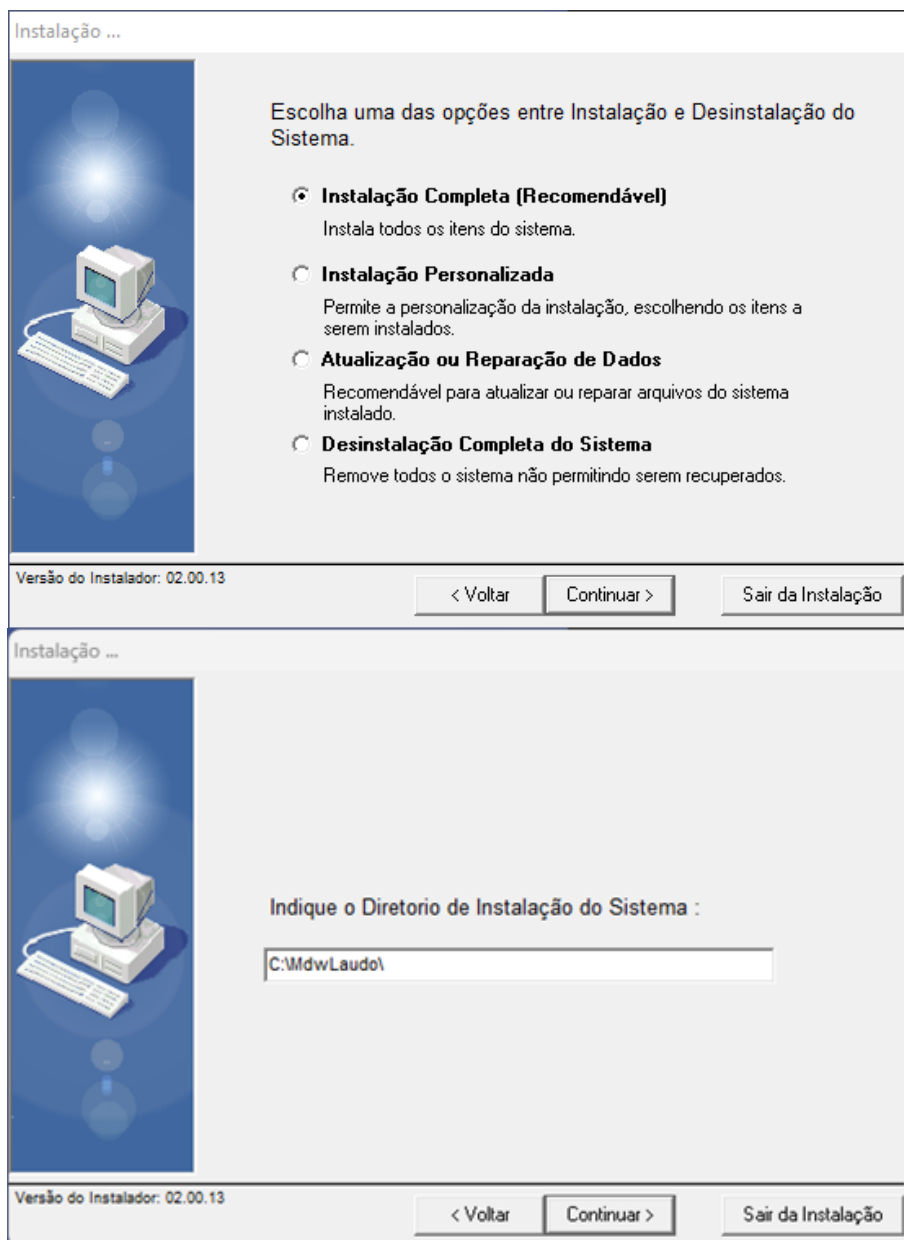

Fonte: print de tela realizada pelo autor.

- Obs.: Caso apareçam erros de atalho, clique em "OK" (pode ser necessário clicar várias vezes).

Tipo do Documento	PROCEDIMENTO / ROTINA	POP.SETISD.093 – Página 5/12	
Título do Documento	INSTALAR/REINSTALAR MEDWARE LAUDOS	Emissão: 22/08/2024 Versão: 01	Próxima revisão: 22/08/2026

O instalador ficará travado na etapa referente ao driver de banco de dados (figura 7).
Aguarde ao menos 30 segundos.

Figura 7 – Mensagem de instalação de drivers do banco de dados.

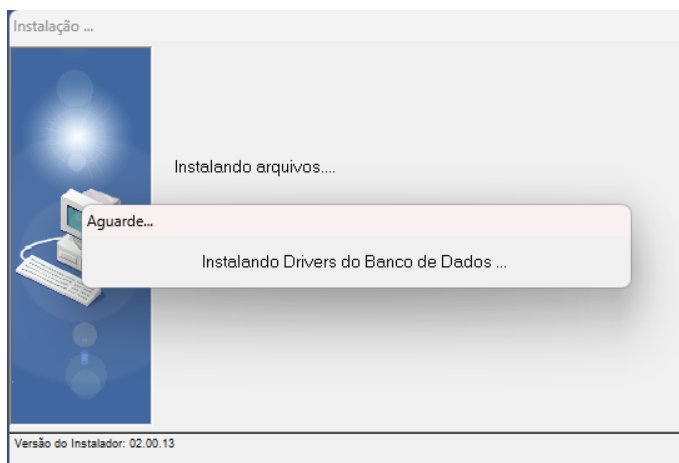

Fonte: print de tela realizada pelo autor.

Pressione a tecla Windows para abrir o menu iniciar (figura 8);

Figura 8 – Menu iniciar.

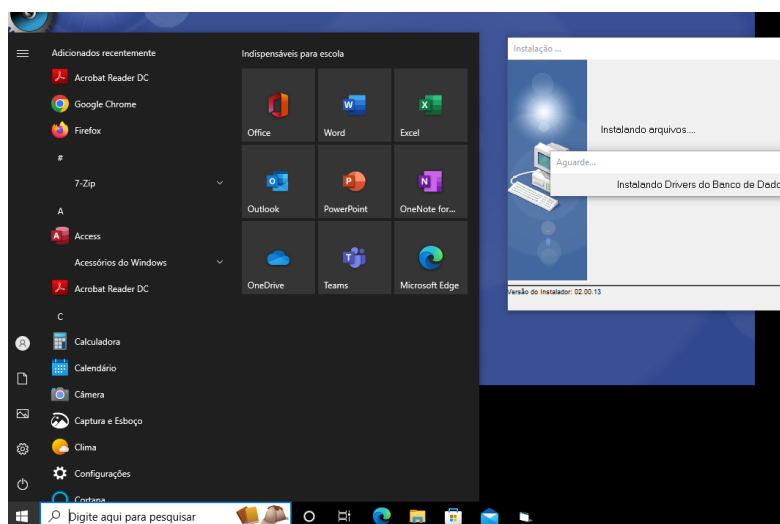

Fonte: print de tela realizada pelo autor.

Inicie o gerenciador de tarefas (figura 9);

Tipo do Documento	PROCEDIMENTO / ROTINA	POP.SETISD.093 – Página 6/12	
Título do Documento	INSTALAR/REINSTALAR MEDWARE LAUDOS	Emissão: 22/08/2024 Versão: 01	Próxima revisão: 22/08/2026

Figura 9 – Gerenciador de tarefas.

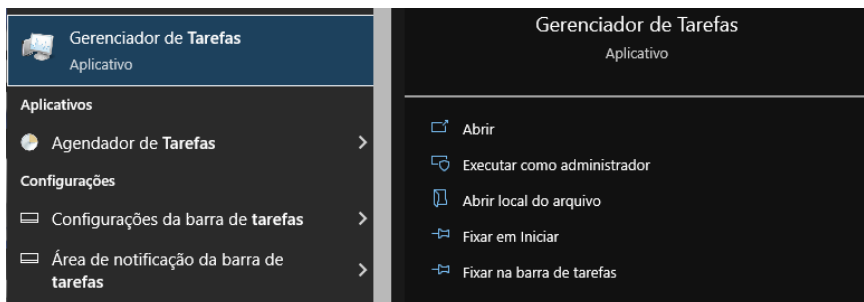

Fonte: print de tela realizada pelo autor.

Expanda o item instalar e verifique se estão sendo exibidos 4 itens. Do contrário, aguarde um pouco mais. Em caso positivo, localize o item Microsoft Setup Tool (figura 10);

Figura 10 – Acesso ao Microsoft Setup Tool.

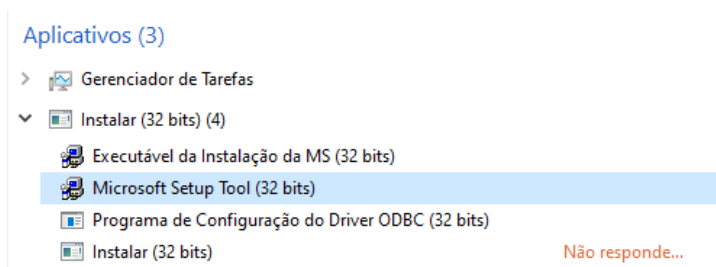

Fonte: print de tela realizada pelo autor.

Clique com o botão direito sobre ele e em finalizar tarefa (figura 11);

Figura 11 – Selecionando finalizar tarefa.

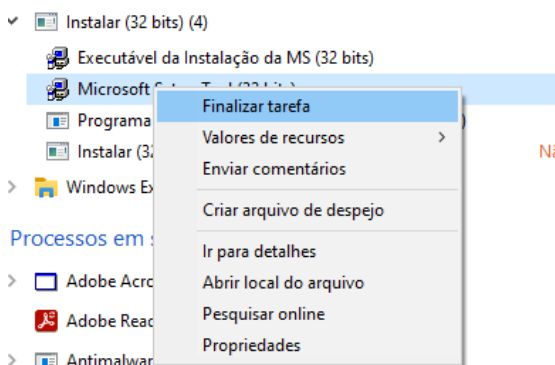

Fonte: print de tela realizada pelo autor.

Tipo do Documento	PROCEDIMENTO / ROTINA	POP.SETISD.093 – Página 7/12	
Título do Documento	INSTALAR/REINSTALAR MEDWARE LAUDOS	Emissão: 22/08/2024 Versão: 01	Próxima revisão: 22/08/2026

A instalação ira prosseguir. Aguarde o processo de instalação (figura 12);

Figura 12 – Processo de instalação.

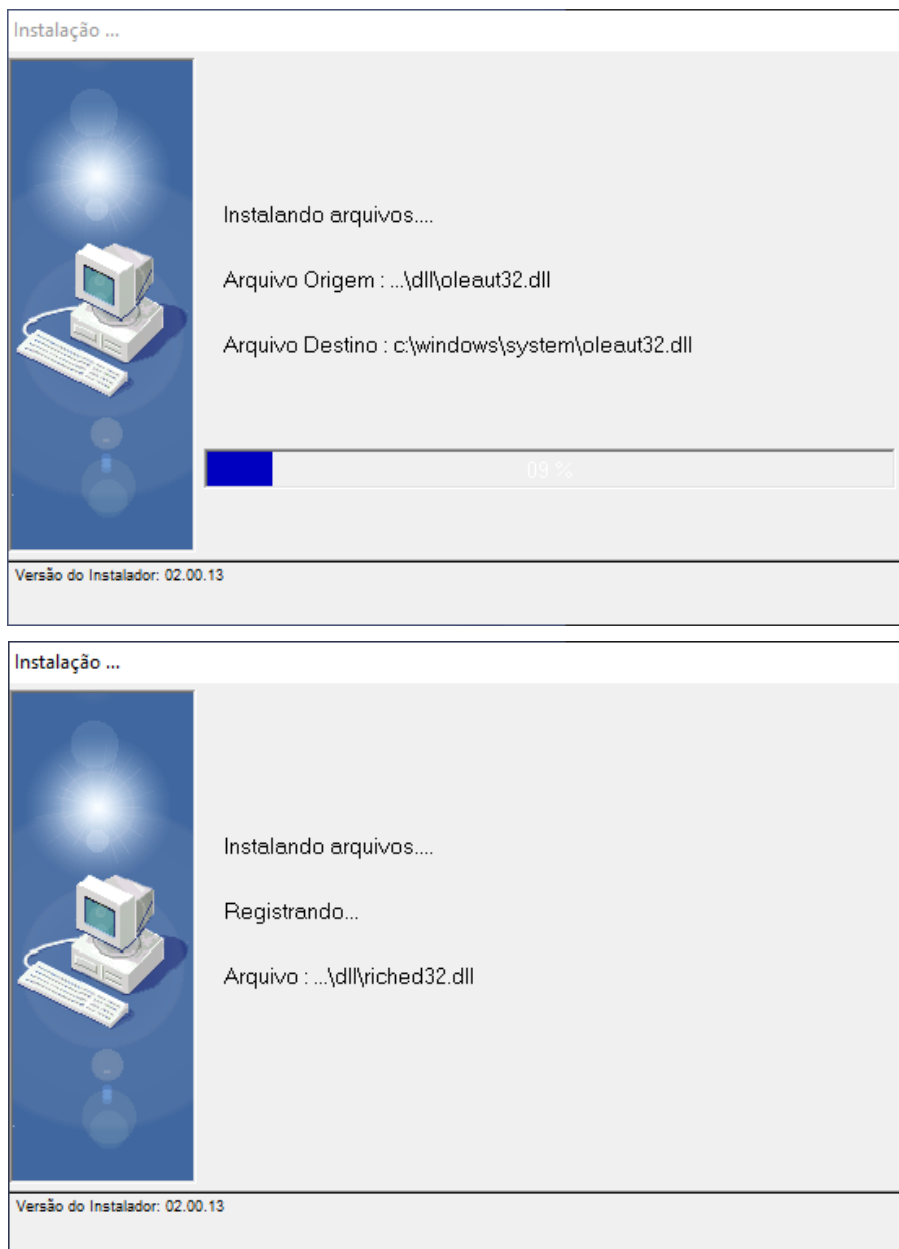

Fonte: print de tela realizada pelo autor.

Será exibida uma caixa de erro referente ao arquivo Dao2535. Clique “Ok” (figura 13);

Tipo do Documento	PROCEDIMENTO / ROTINA	POP.SETISD.093 – Página 8/12	
Título do Documento	INSTALAR/REINSTALAR MEDWARE LAUDOS	Emissão: 22/08/2024 Versão: 01	Próxima revisão: 22/08/2026

Figura 13 – Mensagem de erro.

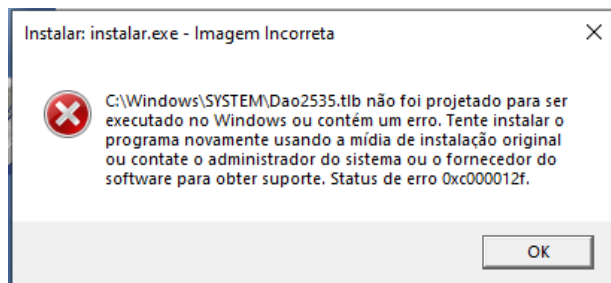

Fonte: print de tela realizada pelo autor.

Clique em concluir (figura 14);

Figura 14 – Mensagem de instalação completa.



Fonte: print de tela realizada pelo autor.

Confirme em “sim” e reinicie o computador manualmente (figura 15);

Figura 15 – Reiniciar computador.

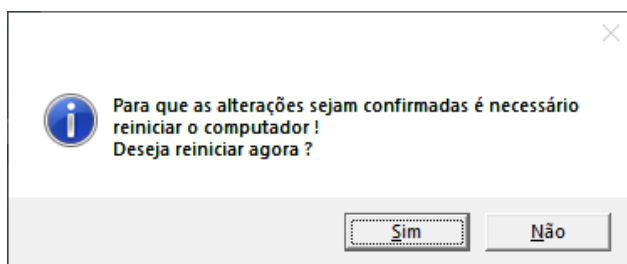

Fonte: print de tela realizada pelo autor.

Tipo do Documento	PROCEDIMENTO / ROTINA	POP.SETISD.093 – Página 9/12	
Título do Documento	INSTALAR/REINSTALAR MEDWARE LAUDOS	Emissão: 22/08/2024	Próxima revisão: 22/08/2026
		Versão: 01	

Após o reinício, abra a pasta MdwLaudo2 (figura 16);

Figura 16 – Acesso a pasta MdwLaudo2.

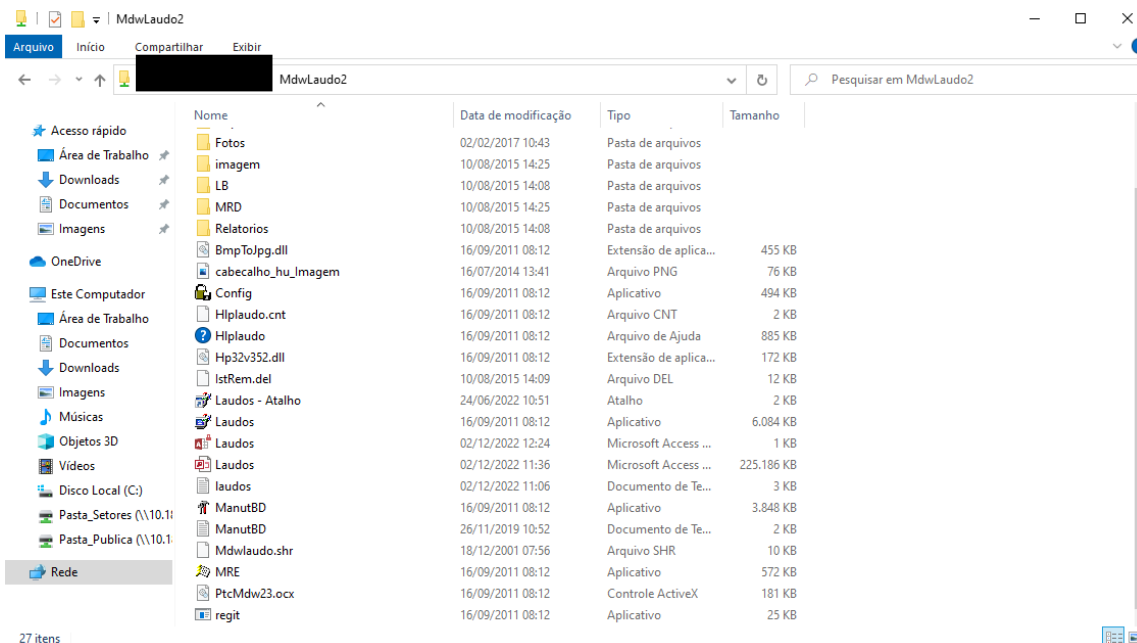

Fonte: print de tela realizada pelo autor.

Localize o arquivo Laudos – Atalho e copie-o para a área de trabalho (figura 17);

Figura 17 – Acesso ao arquivo laudos – atalho.

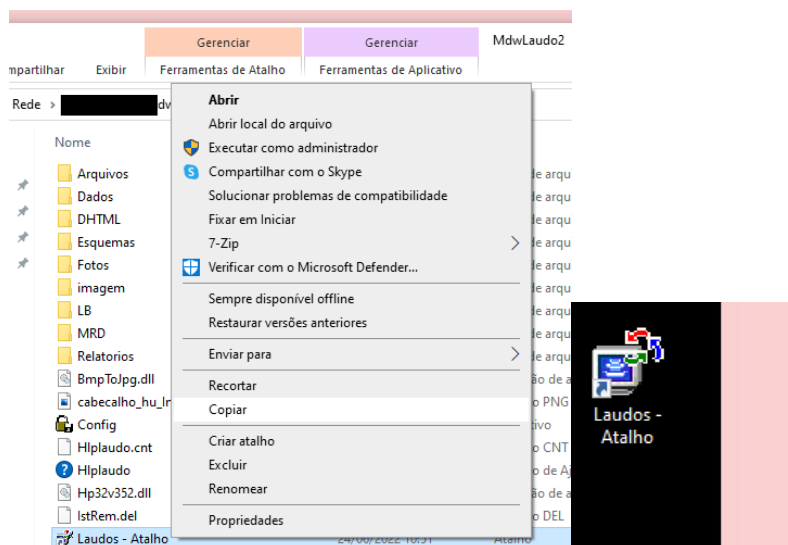

Fonte: print de tela realizada pelo autor.

Tipo do Documento	PROCEDIMENTO / ROTINA	POP.SETISD.093 – Página 10/12	
Título do Documento	INSTALAR/REINSTALAR MEDWARE LAUDOS	Emissão: 22/08/2024	Próxima revisão: 22/08/2026
		Versão: 01	

Acesse a pasta [N:\Imagem - Laudos\Medware\Correção](#) (para corrigir o erro apresentado durante a instalação) e copie o arquivo regtlibv12 (figura 18);

Figura 18 – Acesso ao arquivo regtlibv12.

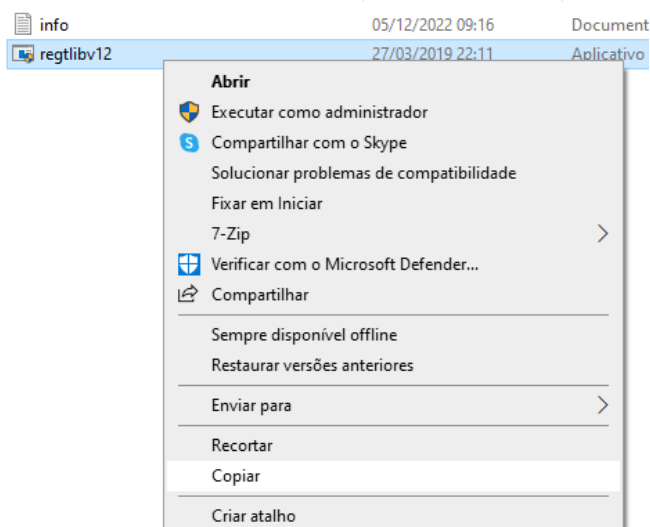

Fonte: print de tela realizada pelo autor.

Acesse pasta [C:\Windows\Microsoft.NET\Framework\v4.0.30319](#) e cole o arquivo (figura 19);

Figura 19 – Acesso pasta Framework\v4.0.30319.

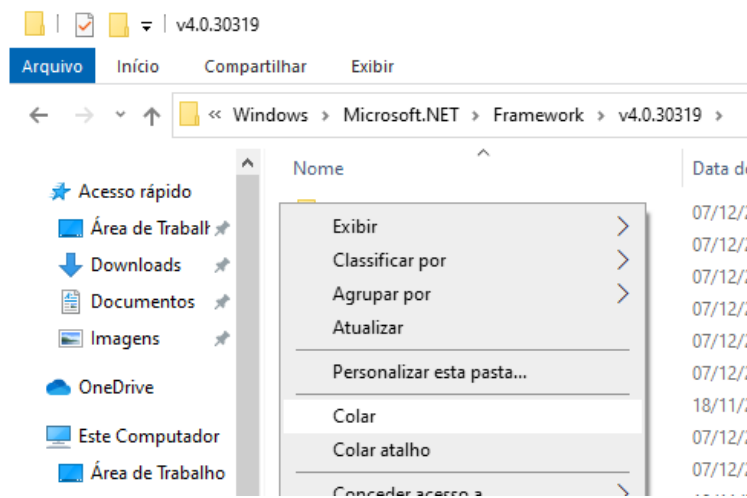

Fonte: print de tela realizada pelo autor.

Tipo do Documento	PROCEDIMENTO / ROTINA	POP.SETISD.093 – Página 11/12	
Título do Documento	INSTALAR/REINSTALAR MEDWARE LAUDOS	Emissão: 22/08/2024 Versão: 01	Próxima revisão: 22/08/2026

Abra um prompt de comando como administrador. Insira o comando C:\Windows\Microsoft.NET\Framework\v4.0.30319\RegTlibV12 Dao2535.tlb, e dê enter (figura 20);

Figura 20 – Prompt de comando.

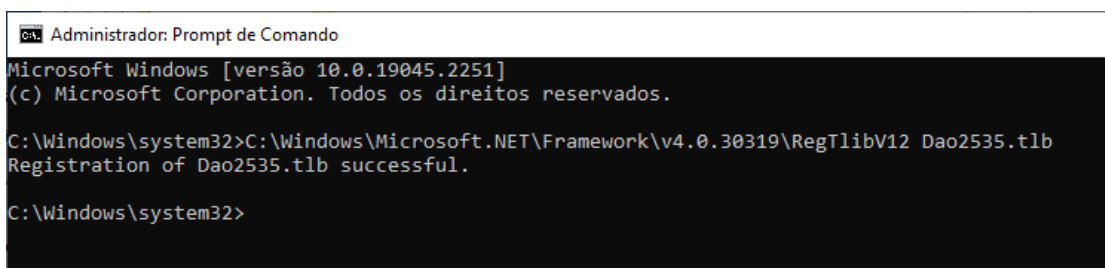

Fonte: print de tela realizada pelo autor.

Após a confirmação feche esta janela.

Execute o software a partir do atalho criado anteriormente (figura 21);

Figura 21 – Acesso ao Medware laudos.

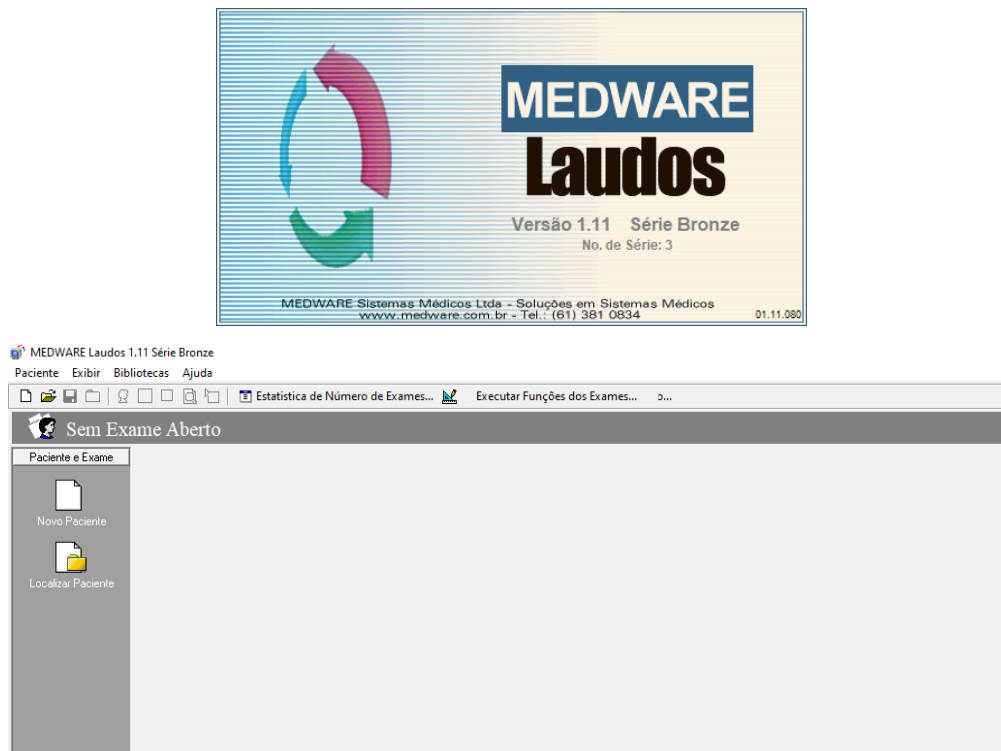

Fonte: print de tela realizada pelo autor.

Tipo do Documento	PROCEDIMENTO / ROTINA	POP.SETISD.093 – Página 12/12	
Título do Documento	INSTALAR/REINSTALAR MEDWARE LAUDOS	Emissão: 22/08/2024 Versão: 01	Próxima revisão: 22/08/2026

Assim que executado, a ferramenta já estará livre e pronto para uso (figura 22).

Figura 22 – Ferramenta disponível para uso.

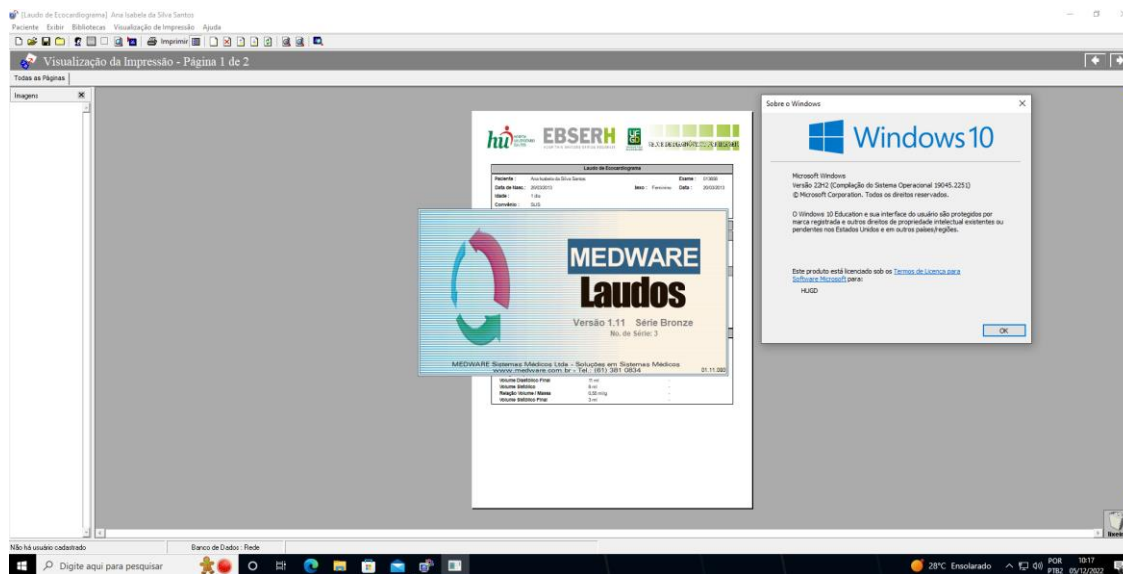

Fonte: print de tela realizada pelo autor.

4. HISTÓRICO DE REVISÃO

VERSÃO	DATA	DESCRIÇÃO DA ALTERAÇÃO
01	02/12/2022	Elaboração do POP.

Elaboração Rodrigo Teixeira Leandro Marcel Freitas e Santos	Data: 02/12/2022
Análise Thiago Hilgert de Souza, UISTI André Fernando Pereira, UISTI	Data: 02/12/2022
Validação Fuad Fayez Mahmoud – STGQ	Data: 02/08/2024
Aprovação Hermeto Macario Amin Paschoalick - Superintendente	Data: 22/08/2024

Assinado eletronicamente no processo SEI 23529.012961/2024-99.