

Tipo do Documento	PROCEDIMENTO / ROTINA	POP.SETISD.029 – Página 1/5	
Título do Documento	EXCEL NÃO HABILITA MACRO	Emissão: 24/11/2023	Próxima revisão: 24/11/2025
		Versão: 01	

1. OBJETIVO(S)

Padronizar e esclarecer procedimento para o problema ocasional.

2. MATERIAL

Acesso ao computador em que ocorre o problema, acesso ao caminho onde se localiza o arquivo em que se ocorre.

3. DESCRIÇÃO DOS PROCEDIMENTOS

- Ao se deparar com mensagem de bloqueio de execução de macros ao abrir uma planilha na rede (figura 1), feche o Microsoft Excel e qualquer aplicativo do Office;

Figura 1 – Mensagem de bloqueio de execução de macros.

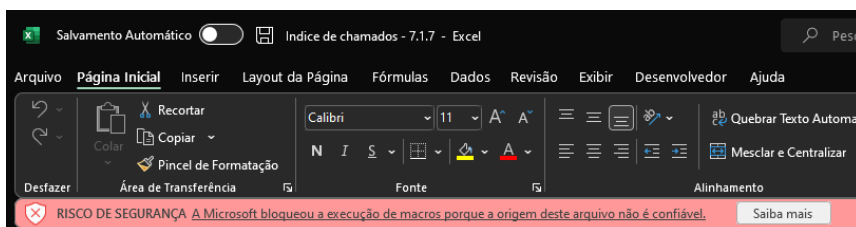

Fonte: print de tela realizada pelo autor.

- Acesse as Opções de internet do Windows (figura 2);

Figura 2 – Acesso a opções de internet.

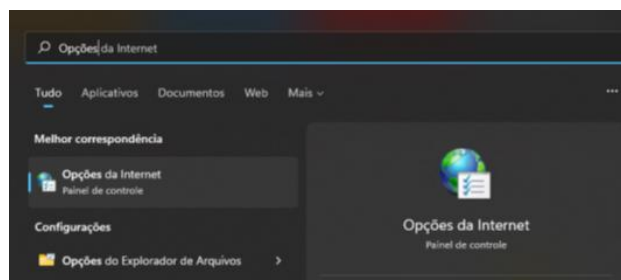

Fonte: print de tela realizada pelo autor.

Tipo do Documento	PROCEDIMENTO / ROTINA	POP.SETISD.029 – Página 2/5	
Título do Documento	EXCEL NÃO HABILITA MACRO	Emissão: 24/11/2023	Próxima revisão: 24/11/2025
		Versão: 01	

- Entre na aba segurança (figura 3);

Figura 3 – Aba segurança.

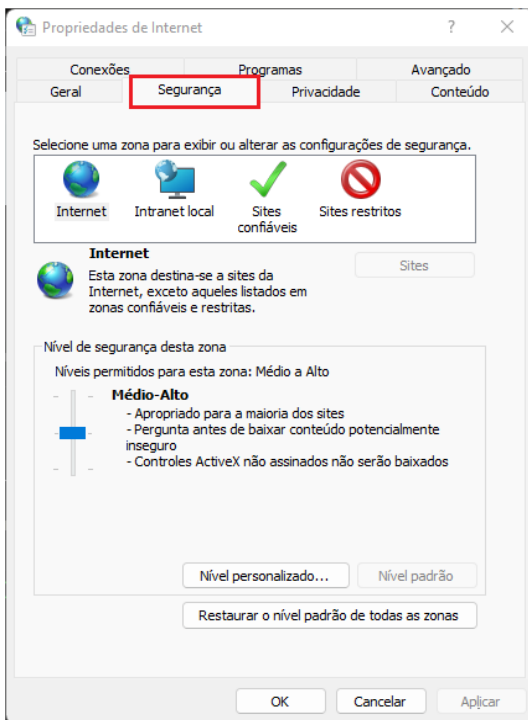

Fonte: print de tela realizada pelo autor.

- Clique em Sites Confiáveis e, em seguida, no botão sites (figura 4);

Figura 4 – Ícone sites confiáveis.

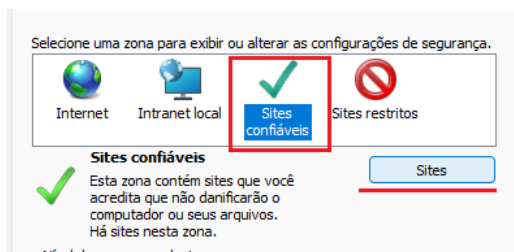

Fonte: print de tela realizada pelo autor.

- Desmarque a opção para exigir verificação https: (figura 5);

Tipo do Documento	PROCEDIMENTO / ROTINA	POP.SETISD.029 – Página 3/5	
Título do Documento	EXCEL NÃO HABILITA MACRO	Emissão: 24/11/2023	Próxima revisão: 24/11/2025
		Versão: 01	

Figura 5 – Desmarcar opção de verificação.

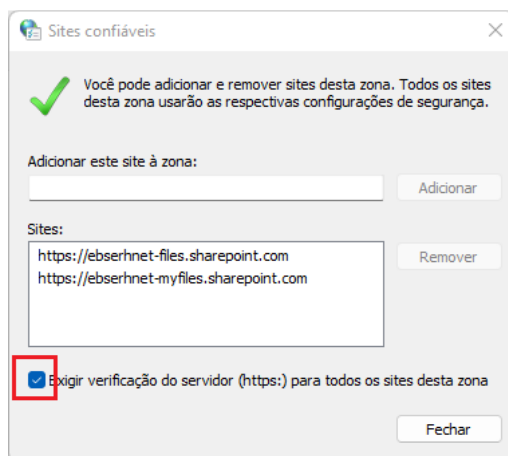

Fonte: print de tela realizada pelo autor.

- Digite o endereço IP ou nome do computador (servidor de arquivos), da raiz onde se localiza o arquivo no formato file://<nomeouip> (ex: <file:///192.168.0.20>) e clique em adicionar;
- Assim que ele estiver na lista, clique em fechar (figura 6);

Figura 6 – Inserção de IP à zona.

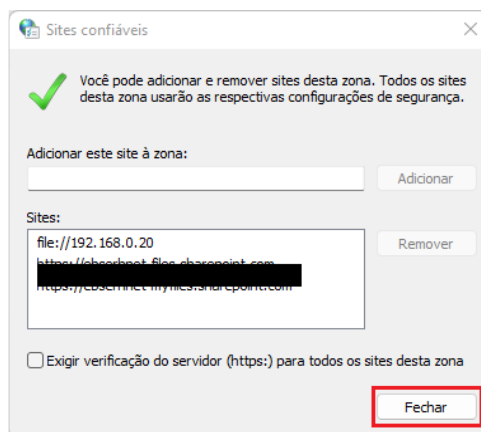

Fonte: print de tela realizada pelo autor.

- Após, confirme OK (figura 7);

Tipo do Documento	PROCEDIMENTO / ROTINA	POP.SETISD.029 – Página 4/5	
Título do Documento	EXCEL NÃO HABILITA MACRO	Emissão: 24/11/2023	Próxima revisão: 24/11/2025
		Versão: 01	

Figura 7 – Confirmando ações realizadas.

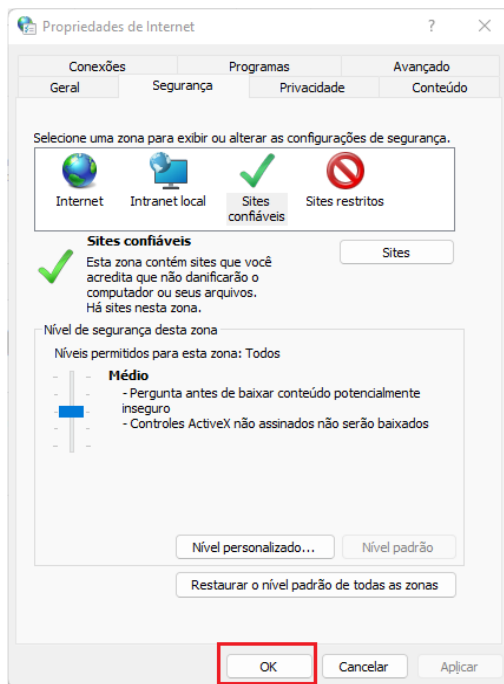

Fonte: print de tela realizada pelo autor.

- Em seguida, volte a abrir a planilha desejada (figura 8).

Figura 8 – Planilha excel sem mensagem de bloqueio de execução de macros.



Fonte: print de tela realizada pelo autor.



Tipo do Documento	PROCEDIMENTO / ROTINA	POP.SETISD.029 – Página 5/5	
Título do Documento	EXCEL NÃO HABILITA MACRO	Emissão: 24/11/2023	Próxima revisão: 24/11/2025
		Versão: 01	

4. HISTÓRICO DE REVISÃO

VERSÃO	DATA	DESCRIÇÃO DA ALTERAÇÃO
01	15/07/2022	Elaboração do POP.

Elaboração Rodrigo Teixeira Alessandro Teixeira de Andrade	Data: 15/07/2022
Análise Thiago Hilgert de Souza - UISTI	Data: 04/04/2023
Validação Fuad Fayez Mahmoud – STGQ	Data: 22/11/2023
Aprovação Leandro Marcel Freitas e Santos – Chefe do SETISD Colegiado Executivo	Data: 09/11/2023 Data: 24/11/2023

Assinado eletronicamente no processo SEI 23529.002883/2023-33