



Sumário de Alta

Módulo Prescrição Médica

1 - Iniciando o sumário de alta	2
2 - Identificação	2
3 - Diagnósticos.....	3
4 - Procedimentos.....	4
5 - Evolução.....	6
6 - Pós Alta	6
7 - Receitas.....	8
8 - Atestados	10
9 - Conclusão.....	10

1 - INICIANDO O SUMÁRIO DE ALTA

No presente momento é possível dar alta ao paciente através da realização do Sumário de Alta, entrar com as informações do óbito do paciente através da realização do Sumário de Óbito e ainda o prescritor tem a opção de adiantar o sumário de alta.

Para realizar um sumário de alta basta selecionar o paciente na lista e clicar no



botão como demonstra na figura1, em sequência abrirá uma página com uma série de "abas", como demonstra na figura2 onde deverão ser preenchidos os campos de cada aba, sendo que alguns desses são de preenchimento obrigatório e outros poderão ser preenchidos conforme a necessidade do profissional.

Ação	Local	Nome	Mãe	Prontuário	Responsável	Dt. Atendimento	Perm.				
<input checked="" type="radio"/>	L-0214E	ADRIANA D1A3F 5C85 20FD	46	3292497	LORENA 425590 3A 4D24D192 B24AA	11/11/14 22:01	141				
<input type="radio"/>	L-1000B	RNV LUCIA 8928E7 7794B	0	90000365	CELO 79935584 6C87AD	10/02/15 14:25	50				
<input type="radio"/>	L-1000B	LUCIA 8928E7 7794B	57	2864890	MARCUS 4BFFB 35887D	13/09/14 13:12	200				
<input type="radio"/>	L-1000B	RNV LUCIA 8928E7 7794B	0	90000050	AYDRA 825198 3A 7F3F287 AA1D690	03/11/14 20:34	149				
<input type="radio"/>	L-1000B	RNV LUCIA 8928E7 7794B	0	90000068	CELO 79935584 6C87AD	03/11/14 20:35	149				
<input type="radio"/>	L-1000B	RNV LUCIA 8928E7 7794B	0	90000027	CELO 79935584 6C87AD	03/11/14 20:23	149				
<input type="radio"/>	L-1000B	RNV LUCIA 8928E7 7794B	0	90000035	MARTA EDF85922 326EB4	03/11/14 20:33	149				
<input type="radio"/>	L-1000B	RNV LUCIA 8928E7 7794B	0	90000043	CELO 79935584 6C87AD	03/11/14 20:34	149				
<input type="radio"/>	L-1301B	MARGARDA 7A41C06E A42E3	59	1791177	HÉLO 20FD 3A 86E02 6BC082	18/11/14 12:04	133				
<input type="radio"/>	L-2001A	MARIA 3A A193C0 A58 81AC0	59	4001996	JORDANE 16D812C8 D5C758 3A 4D24D192	05/03/15 08:33	28				
<input type="radio"/>	L-3004A	ALNE 41FB5	115	1431040	ALUSIO D61064900 C1FF932A	20/10/14 09:20	163				
<input type="radio"/>	L-3006A	ADALZA E197A 3A 75417 A8314	37	4160479	LALA 7E8F5270 3A 7F3F287	28/10/14 10:59	155				
<input type="radio"/>	U-2 B -	ADRIANA F32683E A8314	115	1267483	JORDANE 16D812C8 D5C758 3A 4D24D192	30/03/15 09:31	2				
<input type="radio"/>	U-3 A -	ADRIANA 9E7ED	34	2872026	GLAUCIO A8314 3A 75417	27/03/15 15:44	5				

Prescrever

Solicitar Exames

Evolução

Pesquisar exames

Alta

Óbito

Antecipar Sumário

Atender Consultoria

Controle Infecção

Diagnósticos

Controles

Tratamento

Uma seta vermelha apontando para o botão "Alta" no menu lateral da interface.

Figura 1. Botão de ALTA.

2 - IDENTIFICAÇÃO

No submenu "**Identificação**" deve-se inserir a data da alta (esta poderá ser posterior a data da realização do sumário, adiantando o mesmo para o ato de alta propriamente dito) como também poderá ser preenchido para o dia vigente. Ao final da operação clique no botão gravar.

AGHU
Versão: 6.9.186067

Pacientes Internação Prescrição Ambulatório Exames Financeiro Farmácia Suprimentos Enfermagem Indicadores Cirurgias

Início Lista de Pacientes x

Identificação

Nome/Nome Social: Manuel 3a 75417 713f287 8977c
 CNS: 106250202590007
 Prontuário Paciente: 4578742/1

Idade: 61 anos 8 meses
 Data de Nascimento: 04/02/1957
 Sexo: Masculino
 Unidade/Leito: L:2D0205

Nome da Mãe: EUNICE 7790 3A 7F3F287
 Local de Nascimento:

Especialidade: CLÍNICA MÉDICA
 Convênio: Sus - Internação

Local de Atendimento:
 Procedência:
 Caráter de Internação:

Data Internação: 03/10/2018
 Data de Alta: 30/10/2018 16:06
 Permanência: 27 dias

Responsável Internação: Camila 03 A8314 D72a40 9fdb0
 CNS:

Responsável Alta: AGHU
 CNS: 704101158727174

Outras Equipes:

Figura 2. Identificação do paciente.

3 - DIAGNÓSTICOS

No submenu **Diagnósticos**, o Motivo de internação, estará preenchido se o paciente possuir pelo menos uma prescrição médica, caso contrário deve-se inserir e em

seguida clicar no botão  , Figura 4.

AGHU
Versão: 6.9.186067

Pacientes Internação Prescrição Ambulatório Exames Financeiro Farmácia Suprimentos Enfermagem Indicadores Cirurgias / PDT Outros Módulos

Início Lista de Pacientes x

Diagnósticos - 0457110/5 - Miguel 4d24d192 Ad05

Motivos da Internação (Preenchimento obrigatório)

CID:

Por Capítulo:

Complemento:

Ação	CID
	HIDRONEFROSE COM OBSTRUÇÃO DA JUNÇÃO JRETERO-PÉLVICA (N13.0)

Diagnóstico Principal na Alta (Preenchimento obrigatório)

Diagnósticos Secundários

Figura 4. Item “Diagnóstico de internação, Diagnóstico Principal da Alta e Diagnóstico Secundário”.

Clicando no item Diagnóstico Principal da Alta (preenchimento obrigatório), o campo Cid deverá ser inserido e ainda nesse submenu contamos com o item Diagnósticos Secundários, o mesmo deve ser preenchido se necessário. Figura 4.

4 - PROCEDIMENTOS

Preencha os campos se tiver realizado algum procedimento.

AGHU
Versão: 6.9.186067

Pacientes Internação Prescrição Ambulatório Exames Financeiro Farmácia Suprimentos Enfermagem Indicadores Cirurgias / PDT Outros Módulos

Início Lista de Pacientes x

Procedimentos

Data: 14/08/2018
Procedimentos: M500836 ÂNCORA ORTOPÉDICO C/ FIBER WIRE Nº2

Gravar

Ação	Data	Descrição
	14/08/2018	AGULHA PASSADOR FLEXÍVEL PARA ARTROSCOPIA

Se o procedimento realizado não estiver na lista, pode-se inserir manualmente no submenu "outros procedimentos"

AGHU
Versão: 6.9.186067

Pacientes Internação Prescrição Ambulatório Exames Financeiro Farmácia Suprimentos

Início Lista de Pacientes x

Outros Procedimentos

Data:
Descrição:

Gravar

Ação	Data	Descrição
	14/08/2018	RETIRADA DE CISTO

Cirurgias Realizadas

Se alguma cirurgia tiver sido realizada, preencha os campos e clique em gravar.

AGHU Versão: 6.9.186067

Pacientes Internação Prescrição Ambulatório Exames Financeiro Farmácia Suprimentos Enfermagem Indicadores Cirurgias / PDT



Início Lista de Pacientes x

Procedimentos - 0424037/0 - Adriana E197a 3a 75417 Babc817b2

▼ **Cirurgias Realizadas**

Data Cirurgias Realizadas

✓ Gravar

Ação	Data	Descrição
 	14/08/2018	ALCOOLIZAÇÃO PERCUTÂNEA DE CARCINOMA HEPÁTICO

Consultorias

Se alguma consultoria tiver sido prestada informe a data e a especialidade.

AGHU Versão: 6.9.186067

Pacientes Internação Prescrição Ambulatório Exames Financeiro Farmácia Suprimentos Enfermagem Indicadores Cirurgias / PDT Outros Módulos



Início Lista de Pacientes x

► Outros Procedimentos

▼ **Consultorias**

Data Especialidades

✓ Gravar

Ação	Data	Descrição
 	14/08/2018	CARDIOLOGIA

Principais fármacos

Se desejável, informe os principais fármacos utilizados.

AGHU Versão: 6.9.186067

Pacientes Internação Prescrição Ambulatório Exames Financeiro Farmácia Suprimentos Enfermagem Indicadores Cirurgias / PDT Outros Módulos

Início Lista de Pacientes x

▼ **Principais Fármacos**

Todos os fármacos utilizados durante a internação

- ABACAIVR 20 MG/ML
- ÁCIDO ACETILSALICÍLICO 100 MG
- AMICACINA 2ML 500 MG
- BROMOPRIDA 5 MG/ML
- DIPRONA INJ 2ML 500 MG/ML
- ENOXAPARINA 40 MG
- ESPRONOLACTONA 25 MG
- FUROSEMIDA 2ML INJ 10 MG/ML

Principais fármacos utilizados

- ABACAIVR 20 MG/ML
- ESPRONOLACTONA 25 MG
- MEDICAMENTO NAO CADASTRADO

Gravar Excluir

Informações Complementares

Se houver alguma informação complementar, informe-as e clique em gravar.

AGHU
Versão: 6.9.186067

Pacientes Internação Prescrição Ambulatório Exames Financeiro Farmácia Suprimentos Enfermagem Indicadores Cirurgias / PDT Outros Módulos

Início Lista de Pacientes x

Informações Complementares

Complemento ?

500 caracteres restantes.

OUTROS FÁRMACOS Medicamentos ?

Cadastrado Não Cadastrado

Gravar

5 - EVOLUÇÃO

No submenu **Evolução**, selecione o estado clínico do paciente, e preencha a evolução do mesmo. (Figura 5)

AGHU
Versão: 6.9.186067

Pacientes Internação Prescrição Ambulatório Exames Financeiro Farmácia Suprimentos Enfermagem Indicadores Cirurgias / PDT Outros Módulos

Início Lista de Pacientes x

Evolução - 04240370 - Adriana E197a 3a 75417 Babc817b2

Estado Clínico do Paciente ? *

ALTA CURADO

Evolução ? *

EVOLUÇÃO
Radiografia de tórax evidenciou pneumotórax extenso à esquerda. Cirurgia geral foi chamada e realizou drenagem de tórax em linha axilar esquerda. Cerca de 1hora após o procedimento, encontra-se estável.

Gravar

Figura 5. Evolução.

6 - PÓS ALTA

Na aba **Pós alta**, a seleção de motivo da alta é obrigatória, bem como o item de Planos Pós Alta, os demais itens preencher apenas se houver necessidade. Figura 6.

Pós - Alta - 0424037/0 - Adriana E197a 3a 75417 Babc817b2

- ▶ Motivo da Alta (Preenchimento obrigatório)
- ▶ Plano Pós-Alta (Preenchimento obrigatório)
- ▶ Recomendações na Alta Cadastradas
- ▶ Recomendações na Alta Itens Prescritos
- ▶ Recomendações na Alta Não Cadastradas
- ▶ Medicamentos Prescritos na Alta
- ▶ Consultas/Exames

Figura 6. Pós alta, selecionar motivo de alta e plano pós alta, obrigatoriamente.

Durante o preenchimento do sumário de alta (Prescrição > Médica > Lista de Pacientes, botão "Alta"), na parte relativa a Pós-alta, existe uma área para a solicitação de exames e marcação de consultas:

Início Lista de Pacientes x

✓ Gravar

Pós - Alta - 0391936/2 - Idelvandro 367b23 Dde0cb37

- ▶ Motivo da Alta (Preenchimento obrigatório)
- ▶ Plano Pós-Alta (Preenchimento obrigatório)
- ▶ Recomendações na Alta Cadastradas
- ▶ Recomendações na Alta Itens Prescritos
- ▶ Recomendações na Alta Não Cadastradas
- ▶ Medicamentos Prescritos na Alta
- ▼ Consultas/Exames

Ações	Consulta	Data/Hora	Condição Atendimento	Especiali
	1792542	07/06/2017 10:00	RETORNO	HMT
	1181069	30/12/2016 10:00	RETORNO	HMT
	1171253	31/10/2016 10:00	PRIMEIRA CONSULTA	HMT

✓ Nova Consulta

7 - RECEITAS

As abas simples e especial dedica-se a elaboração e impressão de receitas. São previstos dos formatos de impressão de acordo com o tipo de medicamento prescrito. O formato geral destina-se aqueles medicamentos que não exigem controle e retenção de cópia da receita pela farmácia. Seleciona receita de medicamento ou fórmula. O sistema prevê duas formas de escolher o medicamento a ser prescrito: ou digitando diretamente no campo correspondente como mostra na figura 7, ou escolhendo entre os medicamentos previamente cadastrados (Figura 8)

As vias de administração listadas na combobox devem ser todas que foram marcadas como "Sim" no cadastro de Vias de administração (Campo "Uso Receituário").

AGHU Versão: 6.8.187085

Pacientes Internação Prescrição Ambulatório Exames Financeiro Farmácia Suprimentos Enfermagem Indicadores Cirurgias / PDT Outros Módulos

Pol Sair

Início Lista de Pacientes <

Gerar Especial

Receitas

Tipo * Via de Administração ? *

Medicamento Fórmula Seleção

Descrição ? *

AAS 100 mg

Medicamentos Quantidade * Receita

Forma de Uso * Uso Contínuo Validade(meses)

1x Ao Dia

500 caracteres restantes.

Adicionar

Ações	Tipo	Descrição	Quantidade	Forma de Uso	Contínuo
	Medicamento	AAS 100 MB	1	1x Ao Dia	Não

Número de vias: *

2

Gravar Imprimir

Buscar Receitas Excluir Receita Voltar

Tempo de Sessão: 00:29:59

AGHU

Figura 7. Digitar no campo descrição o nome da medicação.





Figura 8. Elaboração de receitas – escolha do medicamento.

Após preencher os campos correspondentes à receita do medicamento e clicar no

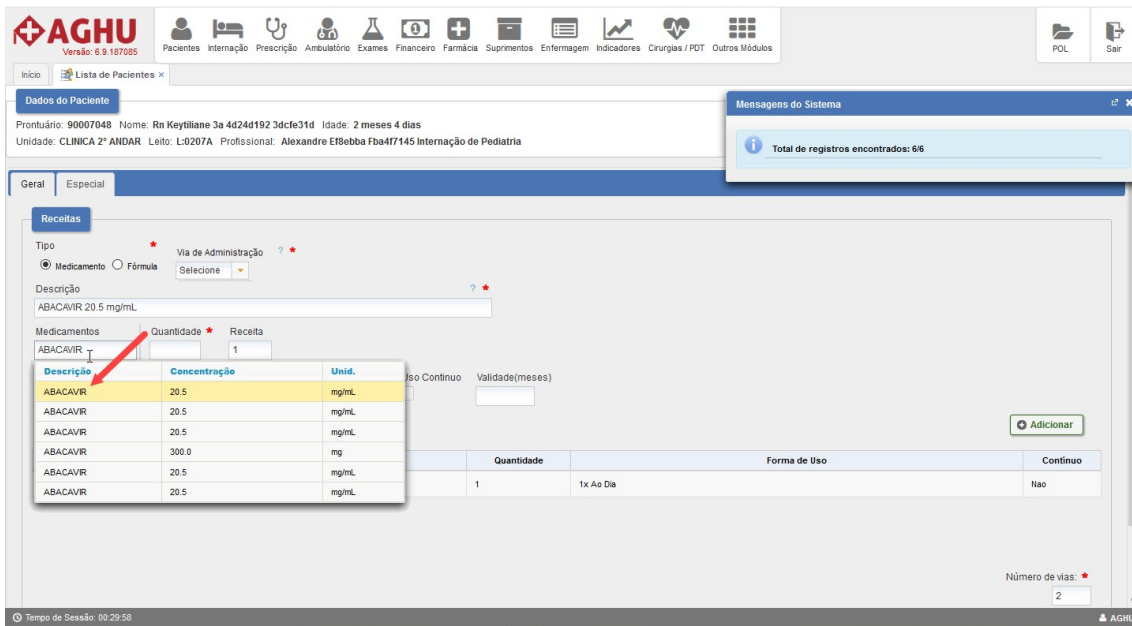

botão o sistema posicionará o item prescrito em uma lista, como demonstra a figura 9. Nesta lista poderão constar quantos itens forem necessários. Daí

é possível editar, clicando no ícone , ou apagar clicando no .

Se quiser excluir a receita completa clicar no botão .



Figura 9. Alterar ordem dos medicamentos. Editar, excluir item e excluir receita.

8 - ATESTADOS

Ao acionar o botão "Atestado" é possível emitir atestados referente ao atendimento, sendo eles: **Atestado Médico, Atestado de Acompanhamento e Atestado de Comparecimento.**

Deverá ser preenchido o "tipo de atestado" e os outros dados necessários como: data, horário, nome do acompanhante e CID. Se desejar que o CID apareça no atestado impresso é necessário marcar o check box "Diagnóstico Impresso".

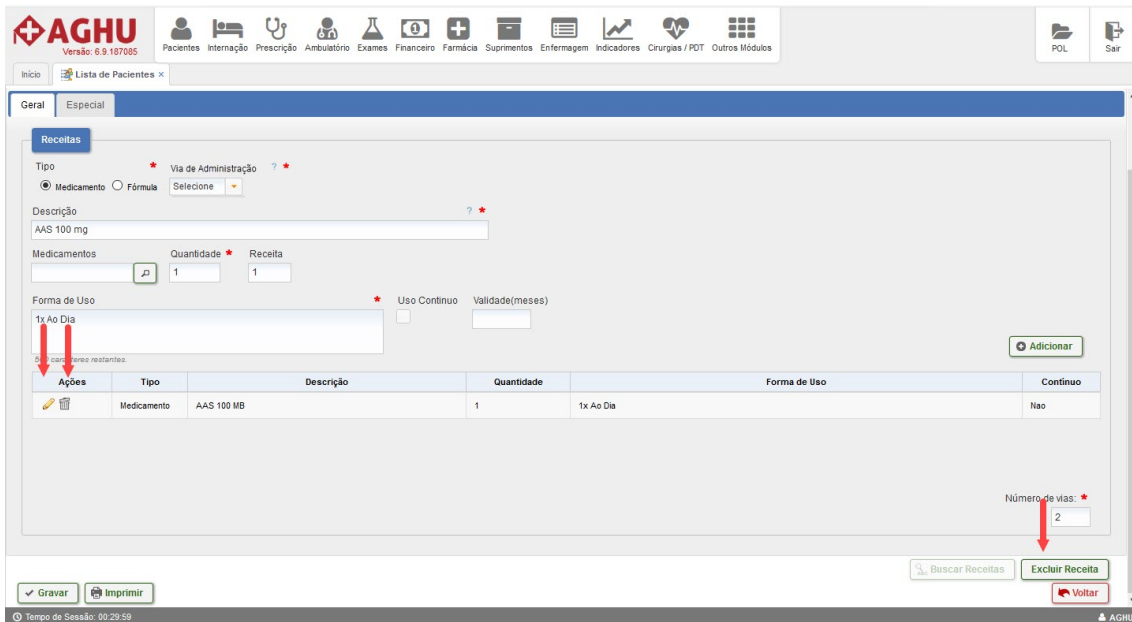
Caso seja necessário incluir algum comentário extra no atestado, a ação deve ser feita no campo "Descrição". É importante lembrar que a impressão traz um texto padrão no atestado, informando os dias de afastamento, ou a data e horário de comparecimento e acompanhamento.

Ao final do preenchimento das informações clique em "Gravar".

A captura de tela mostra a interface do sistema AGHU para a criação de um atestado. No topo, há uma barra de navegação com ícones para Pacientes, Internação, Prescrição, Ambulatório, Exames, Financeiro, Farmácia, Suprimentos, Enfermagem, Indicadores, Cirurgias / PDT e Outros Módulos. Abaixo, há uma barra de ferramentas com botões para Início, Lista de Pacientes, Dados Paciente, Gravar, Visualizar e Imprimir e Voltar. O formulário principal contém os seguintes campos:

- Tipo:** Atestado Médico
- Data e horário inicial:** 24/12/2018 09:59
- Data e horário final:** 24/12/2018 09:59
- Número de dias do atestado:** 0
- CID:** T74.0
- Diagnóstico Impresso:**
- Descrição:** Campo de texto com limite de 500 caracteres restantes.

O botão "Visualizar e Imprimir" permite selecionar o(s) atestado(s) para impressão/visualização.

9 - CONCLUSÃO

Por fim, selecione a aba Conclusão, e depois de certificar que as informações que constam estão corretas, clicar no botão  .