

AGHU

***Aplicativo de Gestão para
Hospitais Universitários***

Manual do Usuário

Sumário

1. <i>INTRODUÇÃO</i>	3
2. <i>VISÃO GERAL DO MANUAL</i>	3
3. <i>MÓDULO INTERNAÇÃO</i>	4
3.1. <i>TIPOS DE CARACTERÍSTICAS DE LEITOS</i>	4
3.2. <i>CADASTRO E EDIÇÃO DE QUARTOS E LEITOS</i>	6
3.3. <i>RELATÓRIO TIPO DE CARACTERÍSTICAS DE LEITO</i>	8

1. Introdução

A Empresa Brasileira de Serviços Hospitalares (EBSERH) apresenta a Coleção de Manuais do Aplicativo de Gestão para Hospitais Universitários (AGHU), composta de manuais elaborados pela equipe de Serviços de Sistemas Hospitalares (SSH) da Coordenadoria de Desenvolvimento de Sistemas de Informações (CDSI) da Diretoria de Tecnologia da Informação (DTI). A coleção conta com manuais voltados para o preenchimento dos diversos módulos do AGHU.

A elaboração dos diversos manuais objetiva auxiliar os colaboradores na usabilidade do AGHU com instruções gerais. Com tal ação, visamos trazer mais uma ferramenta de apoio aos Hospitais Universitários, bem como melhorar a qualidade do atendimento prestado pelos hospitais aos usuários. O Manual do Usuário foi elaborado com uma linguagem simples, contendo a descrição passo-a-passo do sistema e respostas a questionamentos frequentes. Esperamos que os usuários do AGHU tenham maior autonomia no esclarecimento de eventuais dúvidas por meio do conteúdo dos manuais.

2. Visão Geral do Manual

O objetivo deste manual é orientar todos os hospitais da Rede Ebserh sobre como proceder à edição dos leitos existentes, destinados às ações de combate à COVID-19, mais o cadastro de novos leitos para essa finalidade.

3. Módulo Internação

3.1. Tipos de Características de Leitos

Para pesquisar as características que podem ser associadas aos leitos, o colaborador deve clicar em **Cadastros > Quartos e Leitos > Tipos de Características de Leitos**, disponível na aba **Internação**.

61.579 Internações Hospitalares

36.790 Feminino
24.772 Masculino
17 Não Informado

Hospital: HUCAM-UFES
Última Atualização: 11/03/2020 11:14:02
VERSÃO BETA

Internações por Município

Nom e do Município	2014	2015	2016	2017	2018	2019
Vitória	94	1.699	2.694	2.881	2.825	2.802
Serra	61	1.124	1.558	1.636	1.857	1.857
Cariacica	53	1.026	1.385	1.518	1.418	1.418
Vila Velha	48	760	1.151	1.197	1.122	1.245
Não Informado	143	3.137	905	363	205	188
Viana	13	130	241	308	274	274
Guarapari	11	137	222	224	209	274
Aracruz	8	91	124	134	114	127
Linhares	4	51	89	85	86	86
São Mateus	4	40	59	90	89	89
Santa Maria de Jetibá	1	34	48	100	90	90
Cachoeiro de Itapemirim	1	79	48	65	73	73
Domingos Martins	5	20	48	85	76	76
Afonso Cláudio	3	29	51	90	61	61
Colatina	4	32	71	44	38	38
Nova Venécia	2	27	35	59	50	50
Itabira	13	43	53	43	43	43
Baixo Guandu	16	40	38	50	50	50
Anchieta	3	20	40	44	42	42
Venda Nova do Imigrante	1	21	21	54	50	50
Marechal Floriano	14	35	38	40	40	40
Fundão	2	16	28	36	46	32

Microsoft Power BI | Versão: 10.0.X

EBSERH Ministério da Educação

Será realizada uma carga de banco de dados incluindo quatro características de leitos:

- COVID19 UTI Adulto
- COVID19 UTI Pediátrico
- COVID19 UTI Neonatal
- COVID19 Clínico Adulto
- COVID19 Clínico Pediátrico
- COVID19 Obstétrico

Responsável:
Luciana Ferreira de Almeida

AGHU

Pesquisar menu

Olá, AGHU
A sessão expira em: 00:29:46
Sair

Internação

- Solicitação
- Internação/Autorização Hospitalar
- Internar Paciente
- Registrar Nascimento
- Censo Diário dos Pacientes
- + Leitos
- Transferir Paciente
- Dar Alta ao Paciente
- + Administração
- Escala de Profissionais
- + Pesquisas
- + Relatórios
- Cadastros
- Clinicas
- Especialidades
- Unidades Funcionais
- Alas
- + Profissionais
- Quartos e Leitos
- Quartos e Leitos
- Acomodações
- Tipos de Situação de Leitos
- Tipos de Características de Leitos

Painel Geral x Tipos de Características de Leitos x

Pesquisar Tipo de Características de Leito

Código ? Descrição ?

COVID

Pesquisar Limpar

Código	Descrição
15	COVID19 CLINICO ADULTO
16	COVID19 CLINICO PEDIATRICO
13	COVID19 UTI ADULTO
14	COVID19 UTI PEDIATRICO

1 10 Exibindo: 1 - 4 de 4 Registros

Manuais de Ajuda Versão: 10.0.X EBSERH Ministério da Educação

Responsável:
Luciana Ferreira de Almeida

3.2. Cadastro e Edição de Quartos e Leitos

Para pesquisar, cadastrar e editar quartos e leitos, o colaborador deve clicar em **Cadastros > Quartos e Leitos > Quartos e Leitos**, disponível na aba **Internação**.

Havendo a necessidade de cadastrar novas Unidades Funcionais exclusivas para o COVID-19 o colaborador deverá acessar o menu **Internação > Cadastros > Unidades Funcionais**. A partir da edição ou cadastro de uma nova Unidade Funcional devem ser preenchidos todos os campos obrigatórios e no campo “Características” marcar os checkbox referentes a internação e UTI. Após o cadastro da Unidade Funcional, referenciar os quartos e leitos.

Nome do Município	2014	2015	2016	2017	2018	2019
Vitoria	94	1.699	2.694	2.801	2.825	2.850
Serra	61	1.124	1.558	1.636	1.857	1.880
Cariacica	53	1.026	1.385	1.518	1.418	1.807
Vila Velha	48	760	1.151	1.197	1.122	1.245
Não Informado	143	3.137	905	363	205	188
Viana	13	130	241	308	269	274
Guarapari	11	137	222	224	269	274
Aracruz	8	91	124	134	114	114
Linhares	4	51	89	85	85	85
São Mateus	4	40	59	90	89	89
Santa Maria de Jetibá	1	34	48	100	90	90
Cachoeiro de Itapemirim	1	79	48	65	73	73
Domingos Martins	5	20	48	85	76	76
Afonso Claudio	3	29	51	90	61	61
Colatina	4	32	71	44	38	38
Nova Venécia	2	27	35	59	50	50
Ibatuba	13	43	53	43	43	43
Bairro Guandu	16	40	38	50	50	50
Anchieta	3	20	40	44	42	42
Venda Nova do Imigrante	1	21	21	54	50	50
Marechal Floriano	14	35	38	40	40	40
Funilão	2	16	28	36	46	32

A partir da edição ou cadastro de um novo quarto, respeitando a padronização de leitos, devem ser preenchidos todos os campos obrigatórios incluindo o campo “Clínica”, tendo um quarto gravado o cadastro ou a edição de leitos ficará disponível. A partir do botão “Adicionar” ou do ícone “Editar” no “Cadastro de Quarto – Leitos”, devem ser preenchidos os campos "Tipo de Leitos Hospitalares" e "Classificação de Leitos Hospitalares". Obrigatoriamente a “Classificação de Leitos Hospitalares” será de acordo com o que for preenchido no campo “Tipo de leitos Hospitalares” e esse será de acordo com o que for preenchido no campo “Clínica” no cadastro do quarto.

Cumprindo as etapas anteriores a associação de característica específica deve ser realizada para os leitos destinados aos pacientes portadores do COVID-19, ou seja, deve-se preencher com umas das características abaixo:

Responsável:
Luciana Ferreira de Almeida

- COVID19 UTI Adulto
- COVID19 UTI Pediátrico
- COVID19 UTI Neonatal
- COVID19 Clínico Adulto
- COVID19 Clínico Pediátrico
- COVID19 Obstétrico

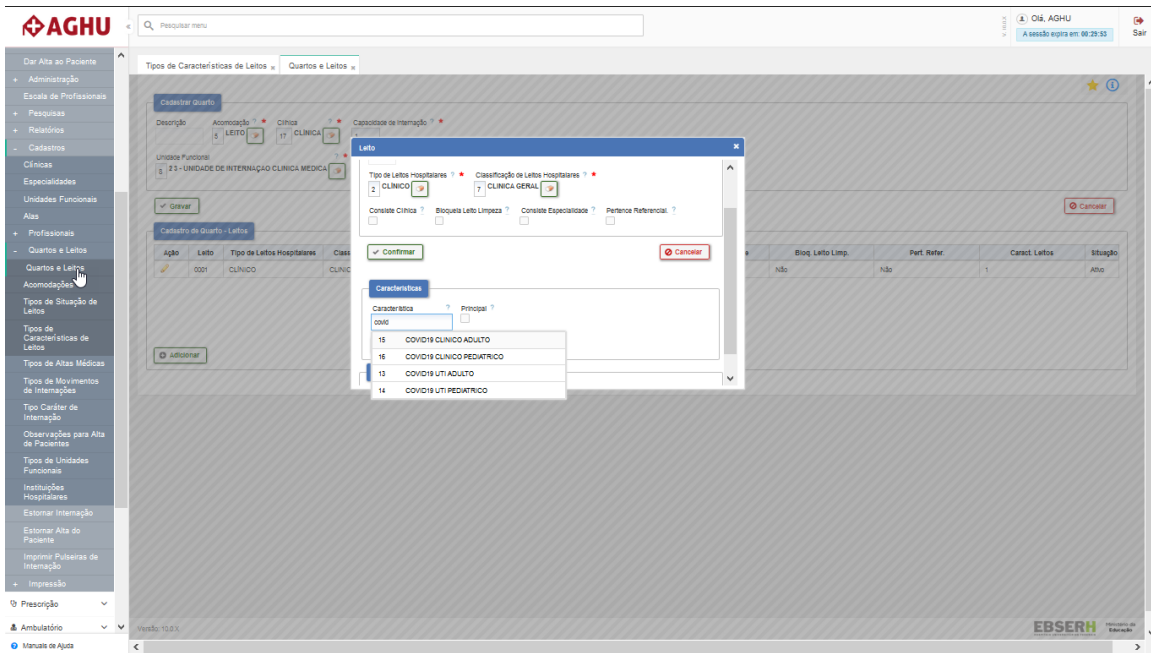

Quando o HUF ampliar o número de leitos clínicos ou de UTI existentes para ofertar ao atendimento à COVID-19 esse volume de leitos deverá ser cadastrado como novos leitos, sendo este acrescido ao total de leitos disponível na instituição.

Quando tratar-se de uma requalificação dos leitos já existentes (clínicos ou de UTI) para o enfrentamento à COVID, esses deverão ser editados, não impactando no total de leitos do hospital.

3.3. Relatório Tipo de Características de Leito

Para a pesquisa, o colaborador deve clicar em **Relatórios > Tipos de Características de Leito** disponível na aba **Internação**.

Nom e do Município	2014	2015	2016	2017
Vitória	94	1.699	2.694	2.881
Serra	61	1.124	1.558	1.636
Cariacica	53	1.026	1.385	1.518
Vila Velha	48	760	1.151	1.197
Não Informado	143	3.137	905	363
Viana	13	130	241	308
Guarapari	11	137	222	224
Aracruz	8	91	124	134
Linhares	4	51	89	85
São Mateus	4	40	59	90
Santa Maria de Jetibá	1	34	48	100
Cachoeiro de Itapemirim	1	79	48	65
Domingos Martins	5	20	48	85
Afonso Cláudio	3	29	51	90
Colatina	4	32	71	44
Nova Venécia	2	27	35	59
Itaboa	13	43	53	43
Baixo Guandu	16	40	38	50
Anchieta	3	20	40	44
Venda Nova do Imigrante	1	21	21	54
Marechal Floriano	14	35	38	40
Funilão	2	16	28	36

Na tela “Tipo de Características do Leito” preencher os campos necessários para gerar o relatório. Para que a pesquisa retorne informações ligadas as características dos leitos destinados aos pacientes acometidos pelo COVID-19 no relatório, basta informar no campo “Tipo de Característica de Leito”, uma das características abaixo:

- COVID19 UTI Adulto
- COVID19 UTI Pediátrico
- COVID19 UTI Neonatal
- COVID19 Clínico Adulto
- COVID19 Clínico Pediátrico
- COVIS19 Obstétrico

Após o preenchimento dos parâmetros para a pesquisa, clicar em

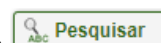

AGHU AGU, AGHU A sessão expira em 00:29:21 Sair

Internação

- Solicitação Internação/Autorização Hospitalar
- Internar Paciente
- Registrar Nascimento
- Censo Diário dos Pacientes
- Leitos
- Transferir Paciente
- Dar Alta ao Paciente
- Administração
- Escola de Profissionais
- Pesquisas
- Relatórios
 - Atas do Dia
 - Atas por Período
 - Boxes do Dia
 - Acompanhantes por Paciente
 - Atas por Unidade
 - Pacientes por Unidade
 - Pacientes sem Óbito
 - Municípios Pacientes Internados
 - Pacientes Aniversariantes
 - Negativas de Internação do Dia
 - Atas por óbito
 - Relatório Iatê por CID
 - Tipo de Características de Leito**
 - Paciente com Sumário de Alta Paciente
 - Leitos Hospitalares
- Cadastros

Tipos de Características de Leitos x Tipo de Características de Leito x Censo Diário dos Pacientes x Quartos e Leitos x

Tipo de Características de leito

Data Inicial: 01/01/2020 Data Final: 31/03/2020 Especialidade:

Unidade Funcional: 15 COVID19 UTI ADULTO

Leito	Nome/Nome Social	Prontuário Paciente	Data de Afundamento	Especialidade	Tipo de Características de leito
10010001	FILHA 3A 8268669F 2217C 846DFE2 8C86265	8517898	31/01/2020	NEONATOLOGIA	COVID19 UTI ADULTO
10010001	FILHA 3A 1285C882 73CB4F E877	8531857	29/02/2020	REGULACAO MEDICA	COVID19 UTI ADULTO
10010000	FILHO 3A 28A1AC D869BA0 3A 742DFC	8530750	27/02/2020	REGULACAO MEDICA	COVID19 UTI ADULTO
10010000	FILHO 3A D4E0A82D 03 AB14 D93148FE	8516502	29/01/2020	REGULACAO MEDICA	COVID19 UTI ADULTO
10010000	PRIMEIRO 9301976 54C58 3A D8038A 7808A5A1 C06866 2CE 8505896		07/01/2020	REGULACAO MEDICA	COVID19 UTI ADULTO

Extensão: 1 - 5 de 5 Registros

EBSEH PROVIDENCIANDO SAÚDE

Manual de Ajuda Versão: 100.X

Para maiores informações sobre o cadastro de **quartos e leitos** e **unidade funcional** acessar:

<http://www2.ebserh.gov.br/web/aghu/internacao/manual-usuario>

Responsável:
Luciana Ferreira de Almeida