

Legenda de símbolos - Pavimento 1	
	Água fria
	Alimentação

Legenda detalhada - Tabela		
	Registro de gaveta c/canopla cromada c/PVC soldável	
	3/4"	
	Registro de pressão c/canopla cromada	150
	PVC rígido soldável	
	Adapt. sold. curto c/bola rosca p registro	200
	25 mm - 3/4"	
	Registro de pressão c/canopla cromada	150
	PVC rígido soldável	
	Registro esfera VS compacto soldável	
	3/4"	
	Registro esfera VS compacto soldável PVC	150
	25 mm	

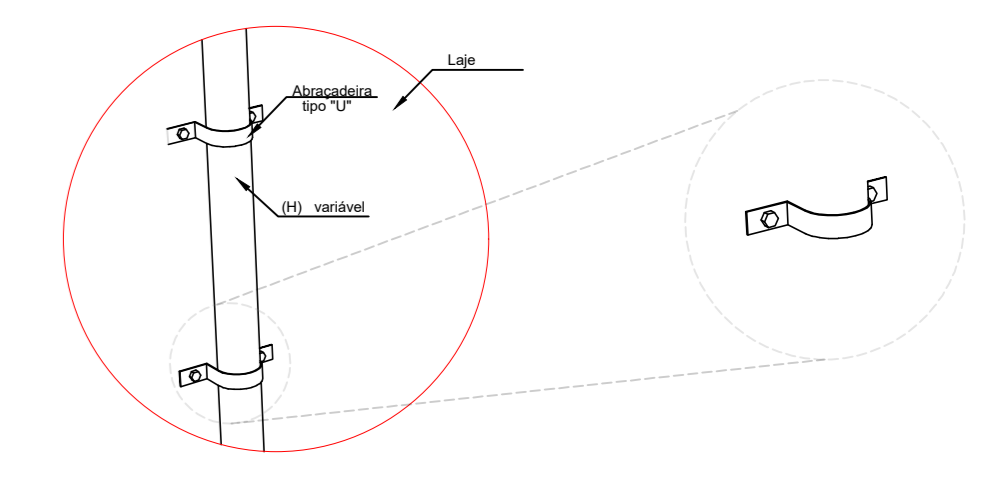

DET. FIXAÇÃO HORIZONTAL - TUBO APARENTE
ESCALA 5:50

RAMAL DE ALIMENTAÇÃO DE COLUNAS DE ÁGUA FRIA - FORRO DO TERRÉO
ESCALA 1:100

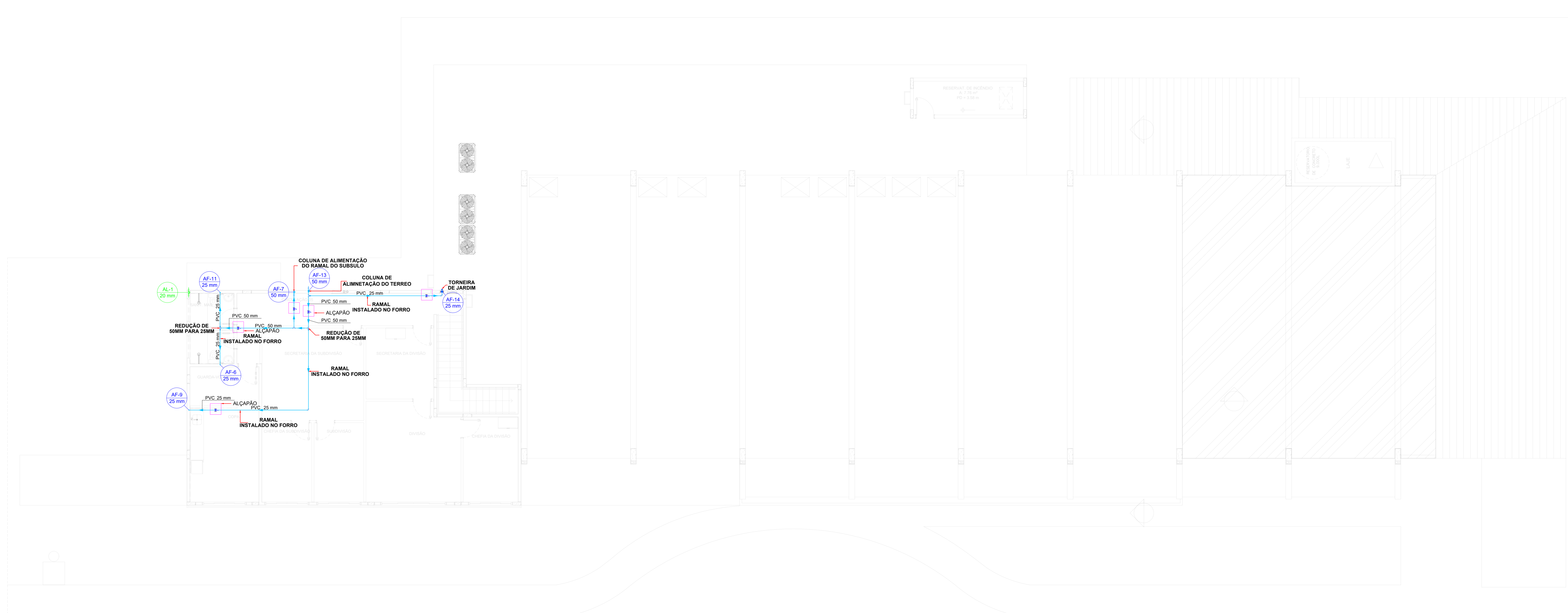

RAMAL DE ALIMENTAÇÃO DE COLUNAS DE ÁGUA FRIA - FORRO 1º PAV.
ESCALA 1:100

ENDEREÇO: ESTRADA CONTORNO DO BOSQUE, S/Nº - CRUZEIRO NOVO - BRASÍLIA/DF
 PROPRIETÁRIO: HOSPITAL DAS FORÇAS ARMADAS
 AUTOR DO PROJETO: ANDRÉ CAVALI - CREA 14.771D/RO
 RESP. TÉCNICO: ANDRÉ CAVALI - CREA 14.771D/RO

PROPRIETÁRIO: _____
 AUTOR DO PROJETO: ANDRÉ CAVALI - CREA 14.771D/RO
 RESPONSÁVEL TÉCNICO: ANDRÉ CAVALI - CREA 14.771D/RO

LOCALIZAÇÃO		

Data da Revisão	Nº	Descrição
18 07 2023	01	Ajustes conforme solicitação fiscalização.
06 06 2023	00	Emissão Inicial



Cliente: HOSPITAL DAS FORÇAS ARMADAS - Av. Contorno do Bosque, S/N - Brasília DF
 Empreendimento: Centro de Reabilitação

Etapas: PROJETO EXECUTIVO
 Disciplina: HIDRAULICO
 Título: DETALHES: H1, H2 E H3
 Desenho: HID-02

INDICADA	Revisão	Elaborado	Desenhado	Responsável Técnico
01	01	André Cavali CREA 14771/D-RO	Leandro Mesquita	André Cavali CREA 14771/D-RO