



**IMÓVEL
DA GENTE**



**CATÁLOGO DE IMÓVEIS
ENTREGAS DO PROGRAMA
IMÓVEL DA GENTE**

SECRETARIA DO
PATRIMÔNIO
DA UNIÃO

MINISTÉRIO DA
GESTÃO E DA
INOVAÇÃO EM
SERVIÇOS PÚBLICOS

GOVERNO FEDERAL
BRASIL
UNIÃO E RECONSTRUÇÃO

TERRENO - QN 11, CJ 04, Lote 03, Riacho Fundo II - BRASÍLIA/DF

Estado: DF

Município: BRASÍLIA

Linha 1 - Habitação de Interesse Social

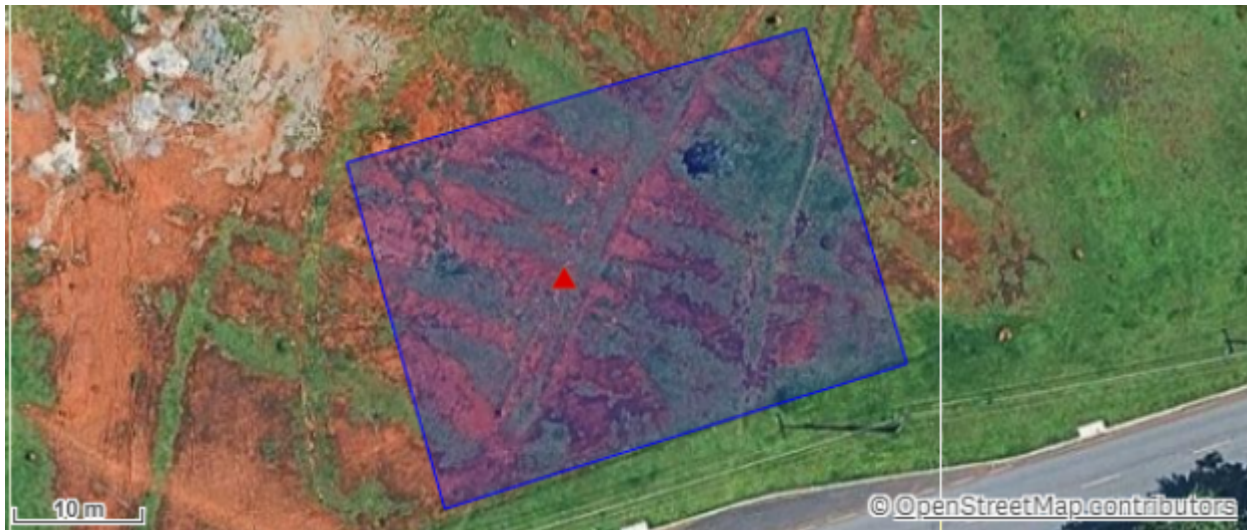

Camada de Satélite: © Google Maps

DADOS GERAIS DO IMÓVEL

Endereço: Quadra QN 11, conjunto 4, lote, 3. Riacho Fundo II

Categoria: Terreno

Área do Terreno: 1.236,84 m²

ID Imóvel: 606

Consolidado em: 29/10/2025 às 23:00
SECRETARIA DO PATRIMÔNIO DA UNIÃO