

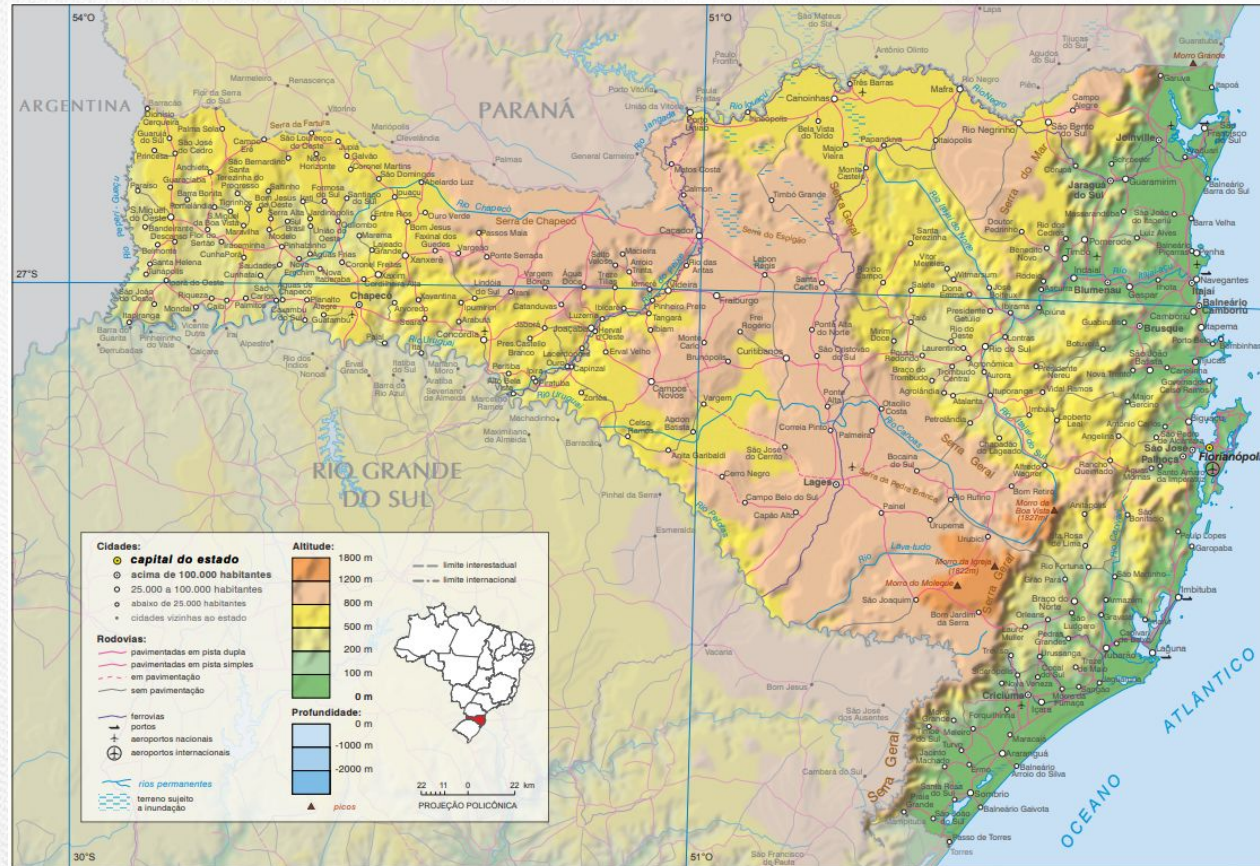

# Panorama da Gestão de Praias em Santa Catarina



# Santa Catarina



[www.ibge.gov.br](http://www.ibge.gov.br) 0800 721 8181



- Área total: 95.730.690 km<sup>2</sup>
- 295 Municípios
- 41 Municípios costeiros
- 30 Municípios defrontantes ao mar
- 12 Municípios com TAGP
- 561 km de litoral, aprox.



# Gestão de Praias - SPU-SC

A SPU-SC é a responsável pela gestão do patrimônio da União em Santa Catarina.

Para tanto, entre outras atribuições, o órgão colabora com os municípios do estado em processos de destinação patrimonial, orienta e fiscaliza ações relacionadas à Gestão de Praias e Orla.

# Termo de Adesão à Gestão de Praias (TAGP)

## Previsão Legal:

*Em 2015, a Lei 13.240 autorizou a União a transferir a gestão patrimonial das praias aos municípios.*

*Após audiências públicas e consulta pública na internet, o modelo do Termo de Adesão foi estabelecido pela Portaria SPU nº 113, de 2017, com alterações da Portaria 44, de 2019.*

*Atualmente, o TAGP viabiliza a transferência da gestão das praias marítimas aos municípios defrontantes com o mar.*



# TAGP: Destinações Patrimoniais

## Cláusula Sétima:

### **CESSÃO DE USO:**

- destinações patrimoniais **permanentes fora da faixa de areia (área de uso comum do povo)**
  - procedimento licitatório
  - somente dentro da vigência do TAGP
  - superior a 3 anos: somente previstas no PGI
  - Ex: Mercado Público

# TAGP: Destinações Patrimoniais

## Cláusula Sétima:

**PERMISSÃO DE USO:** Portaria 01/2014/SPU

- destinações patrimoniais **temporárias - unilateral/precária**
  - curto período de tempo (até 90 dias)
- outorga de permissão de uso em faixa de areia de praia
- não depende de licitação, salvo em casos de garantia de condições de concorrência justa.
  - Ex: eventos (casamento/show)



# TAGP: Obras em área da União

## Cláusula Oitava

O município pode autorizar a realização de determinadas obras.

Desde que **não haja** alteração permanente da área da União.

Ofício Circular nº  
1093/2019/ME:

[https://www.gov.br/gestao/pt-br/assuntos/patrimonio-da-uniao/destinacao-de-imoveis/arquivos/2019/orientacoes\\_autorizacao\\_de\\_obras.pdf](https://www.gov.br/gestao/pt-br/assuntos/patrimonio-da-uniao/destinacao-de-imoveis/arquivos/2019/orientacoes_autorizacao_de_obras.pdf).

# TAGP no Estado de SC

Municípios com adesão ao TAGP vigente: 12

- Balneário Camboriú
- Balneário Piçarras
- Balneário Rincão
- Barra Velha
- Bombinhas
- Governador Celso Ramos
- Itajaí
- Itapema
- Laguna
- Navegantes
- Porto Belo
- São Francisco do Sul

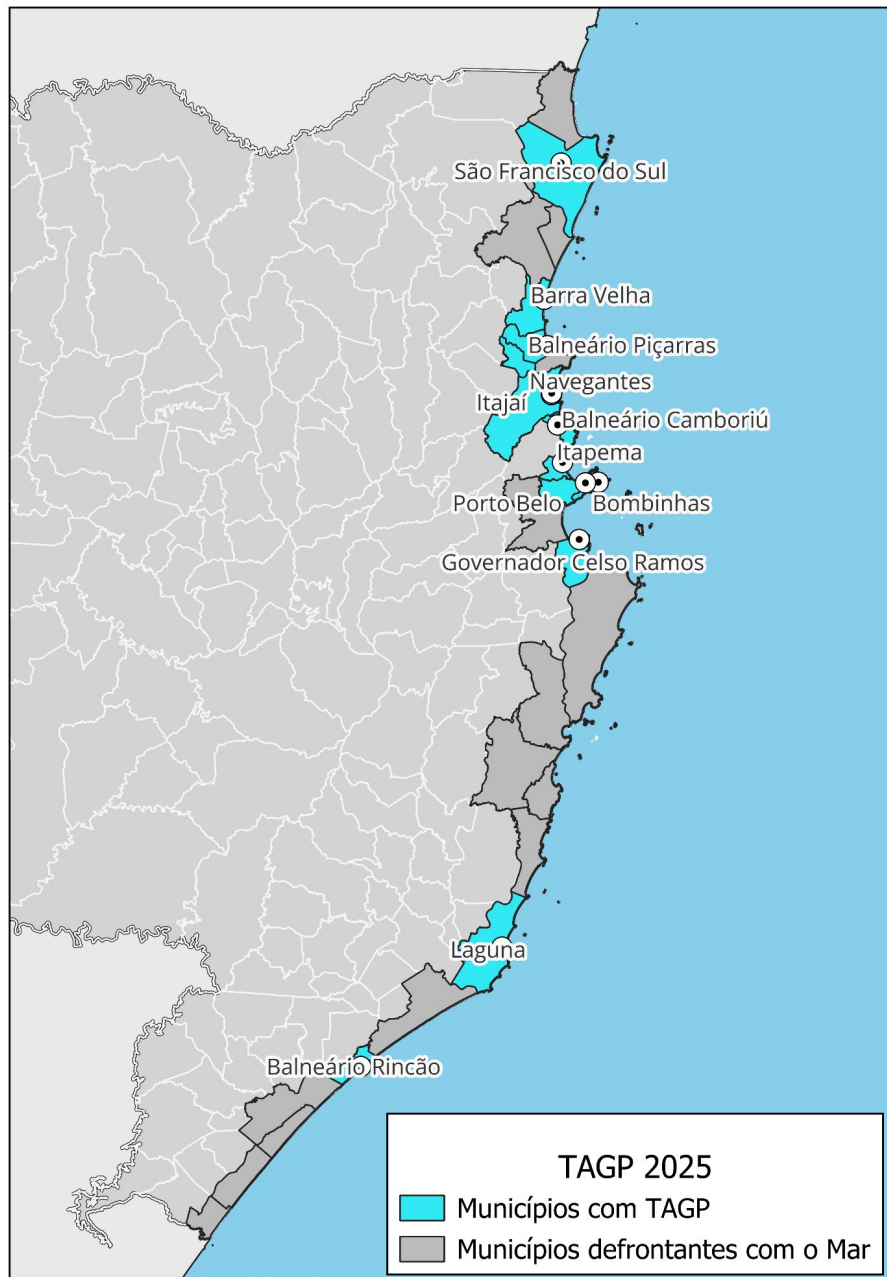



# Processo de Adesão ao TAGP na SPU-SC

- 1) Para abertura do pedido de adesão ao TAGP na SPU-SC: via formulário:  
<https://sistema.patrimoniode todos.gov.br/requerimento/107>
- 2) Anexar a documentação relacionada:
  - documentos do responsável legal do município (cópias - conforme informado no formulário);
  - indicação dos Gestores Municipais de Utilização de Praias (GMUPs);
  - preencher e assinar o Termo de Adesão à Gestão de Praias:  
<https://www.gov.br/gestao/pt-br/assuntos/patrimonio-da-uniao/destinacao-de-imoveis/gestao-de-praias/modelo-termo-de-adesao-a-gestao-de-praias-tagp-27-jan-2025.pdf>

**Site Gestão de Praias SPU**  
**[gov.br/spu/praias](http://gov.br/spu/praias)**





# Obrigado!

**Juliano Luiz Pinzetta**

Superintendente do Patrimônio da União em Santa Catarina  
Secretaria do Patrimônio da União

[gabinete.spu.sc@gestao.gov.br](mailto:gabinete.spu.sc@gestao.gov.br)  
(48) 3251-8200