

Panorama da gestão de praias no Estado do Rio de Janeiro

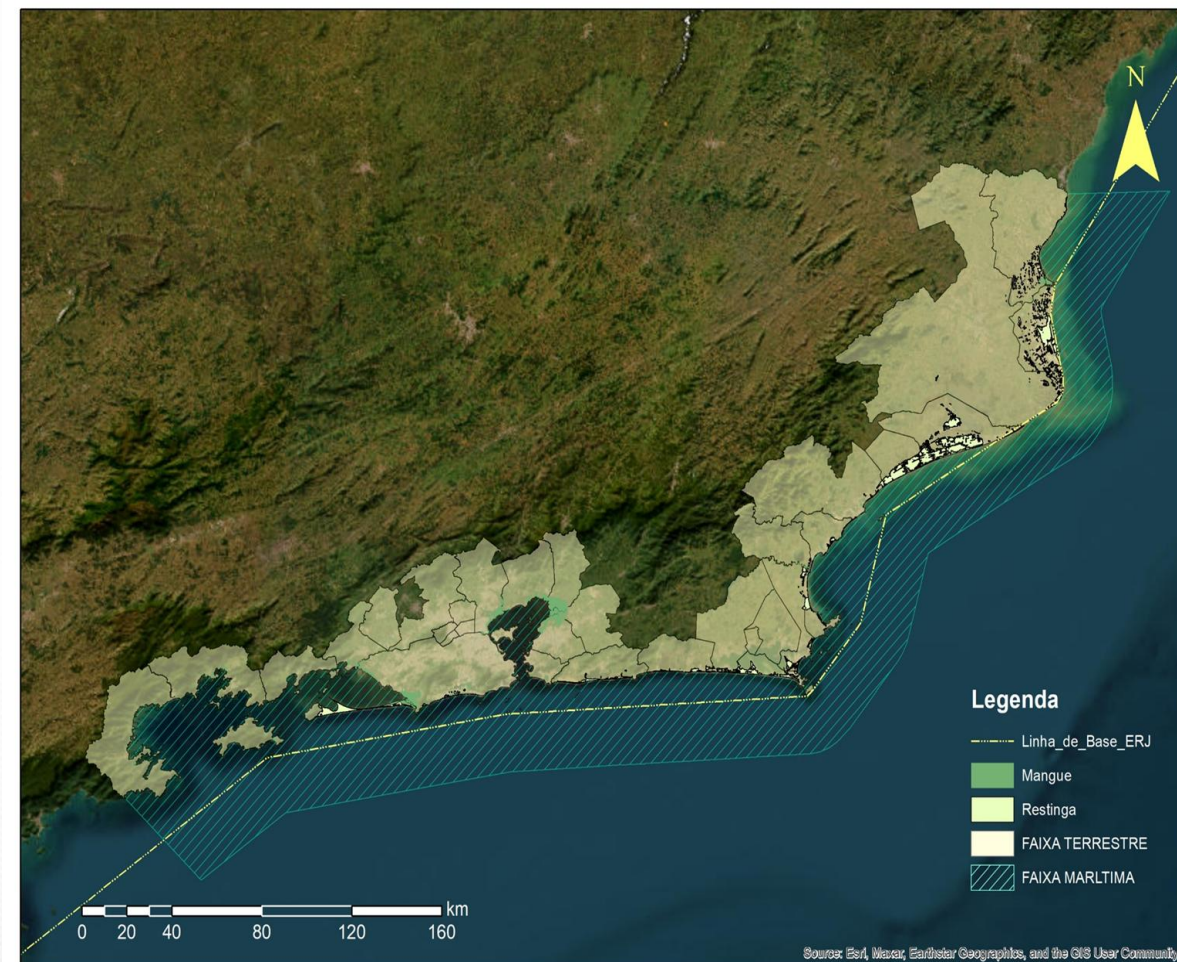

Zona Costeira do Estado do Rio de Janeiro

- **Extensão do litoral: 636 km**
- **Faixa Terrestre: 25.698 km²**
 - Representada por 33 municípios abrangidos pela faixa terrestre da zona costeira brasileira (Portaria MMA nº 34/2021)
- **Faixa Marítima: 18.500 km²**
 - Representada pelo mar territorial, que compreende 12 milhas náuticas medidas a partir da Linha de Base (Decreto Federal nº 8.400/2015)



Coordenação Estadual do Projeto Orla - CEPO



SPU

Ministério da Gestão e da Inovação
em Serviços Públicos

inea
instituto estadual do ambiente

TURISMO



GOVERNO DO ESTADO
RIO DE JANEIRO

ENERGIA E ECONOMIA
DO MAR



GOVERNO DO ESTADO
RIO DE JANEIRO

Termo de Adesão à Gestão de Praias - TAGP

➤ **Deferidos: 4**

- Angra dos Reis, Niterói, Rio de Janeiro e Saquarema

➤ **Pendentes: 10**

- Araruama, Armação dos Búzios, Cabo Frio, Casimiro de Abreu, Mangaratiba, Maricá, Paraty, Quissamã, Rio das Ostras e São Pedro da Aldeia



Termo de Adesão à Gestão de Praias - TAGP

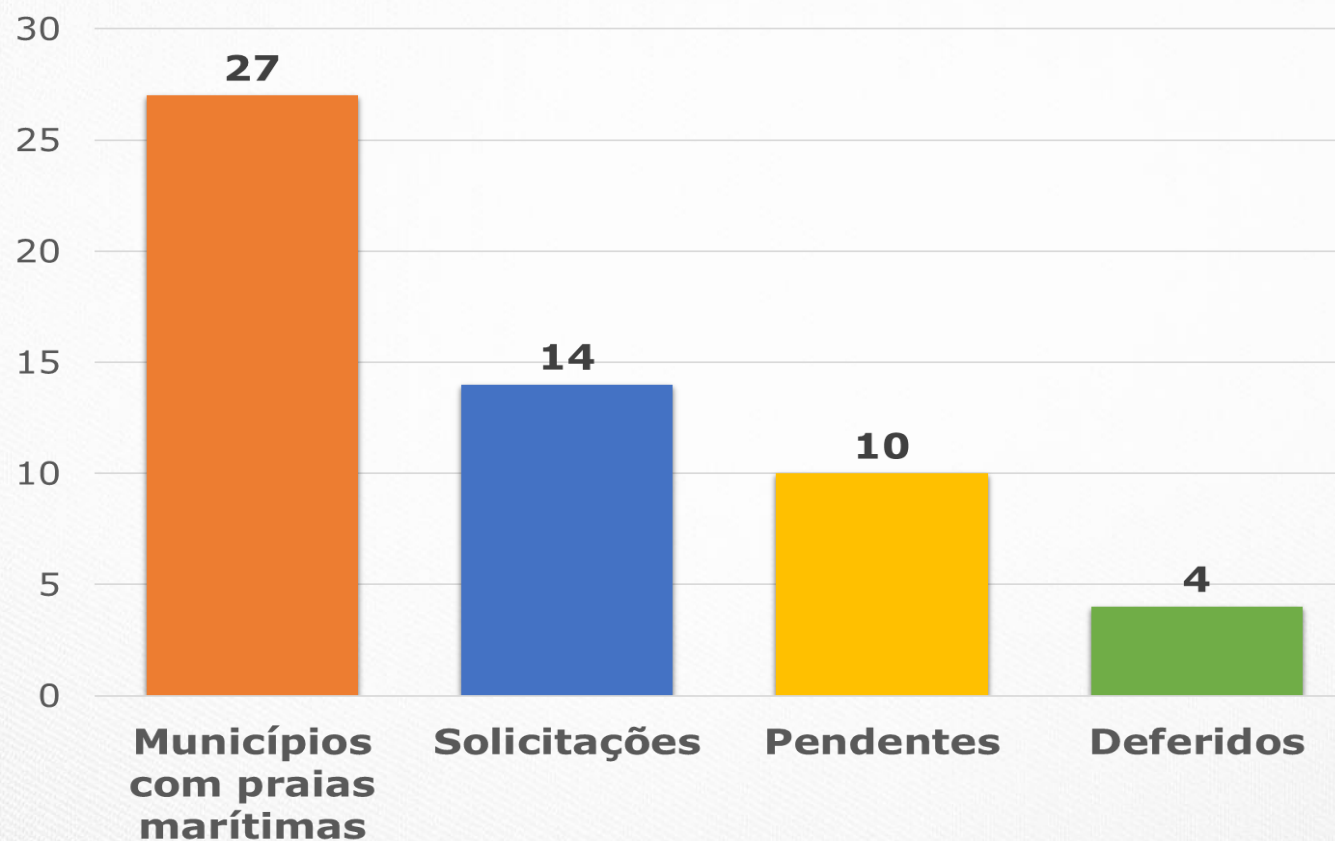

Plano de Gestão Integrada - PGI



Plano de Gestão Integrada - PGI

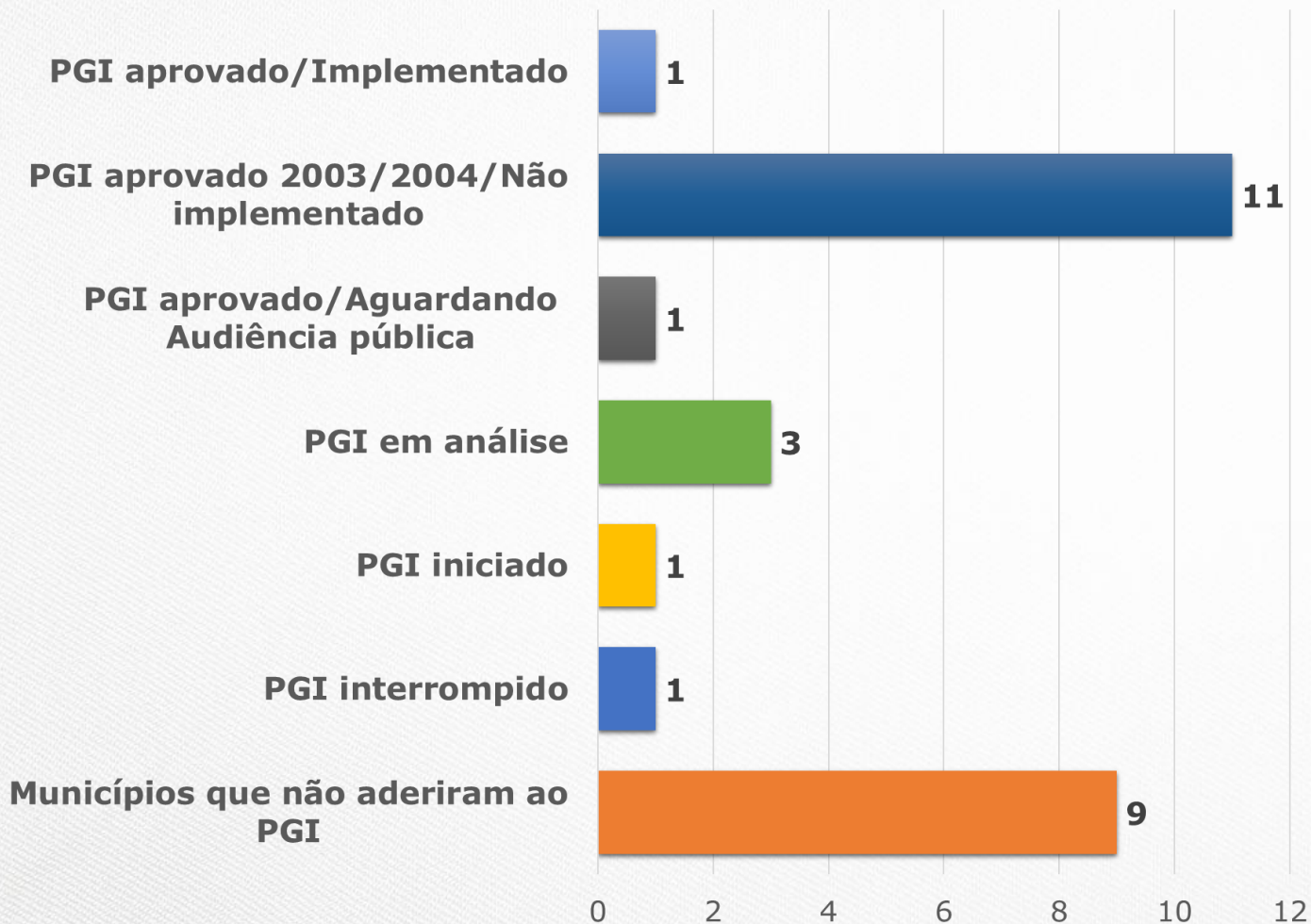

- **PGI aprovado/implementado:** Campos dos Goytacazes
- **PGI aprovado 2003/2004:** Araruama, Arraial do Cabo, Armação dos Búzios, Carapebus, Casimiro de Abreu, Iguaba Grande, Macaé, Mangaratiba, Quissamã, Rio das Ostras e São Pedro da Aldeia.
- **PGI aprovado/aguardando audiência pública:** Cabo Frio.
- **PGI em análise:** Angra dos Reis, Paraty e Saquarema.
- **PGI iniciado:** Niterói.
- **PGI interrompido:** São João da Barra.
- **Municípios que não aderiram ao PGI:** Duque de Caxias, Guapimirim, Itaboraí, Itaguaí, Magé, Maricá, Rio de Janeiro, São Francisco do Itabapoana e São Gonçalo.

Desafios do Projeto Orla

- ✓ **Formalização da Comissão Técnica Estadual (CTE);**
- ✓ **Sensibilização dos municípios que não aderiram ao Projeto Orla;**
- ✓ **Realização de processo licitatório para empreendimentos com fins lucrativos;**
- ✓ **Aproximação dos gestores e fiscais municipais para melhoria dos processos de autuação e destinação.**

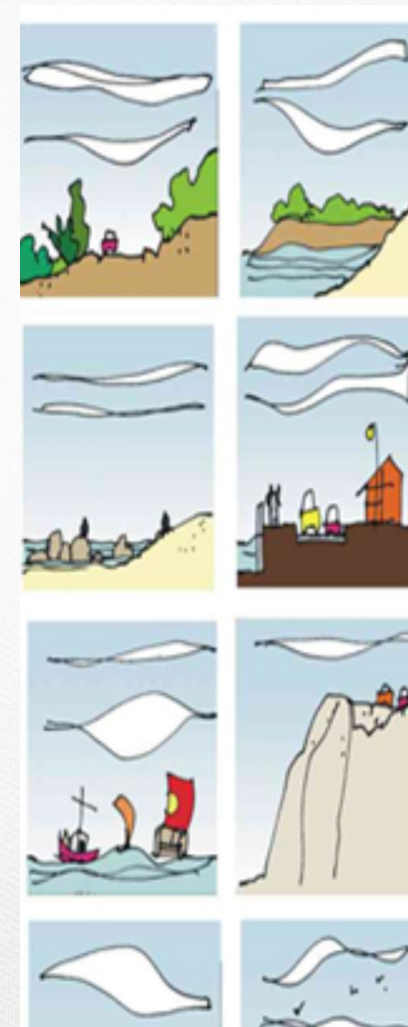

Obrigada!

Viviane Maria de Araújo Oliveira de Melo
viviane.melo@gestao.gov.br

Ministério da Gestão e da Inovação em Serviços Públicos
Secretaria do Patrimônio da União
Superintendência do Patrimônio da União no Rio de Janeiro
Serviço de Destinação Patrimonial