

# Panorama da gestão de praias no Estado de São Paulo





# Zona Costeira do Estado de São Paulo

- **Extensão do litoral: 880 km**
- **Faixa Terrestre: 7.759 km<sup>2</sup>**
  - Representada por 16 municípios abrangidos pela faixa terrestre da zona costeira brasileira (Portaria MMA nº 34/2021)
- **Faixa Marítima: 21.420 km<sup>2</sup>**
  - Representada pelo mar territorial, que compreende 12 milhas náuticas medidas a partir da Linha de Base (Decreto Federal nº 8.400/2015)

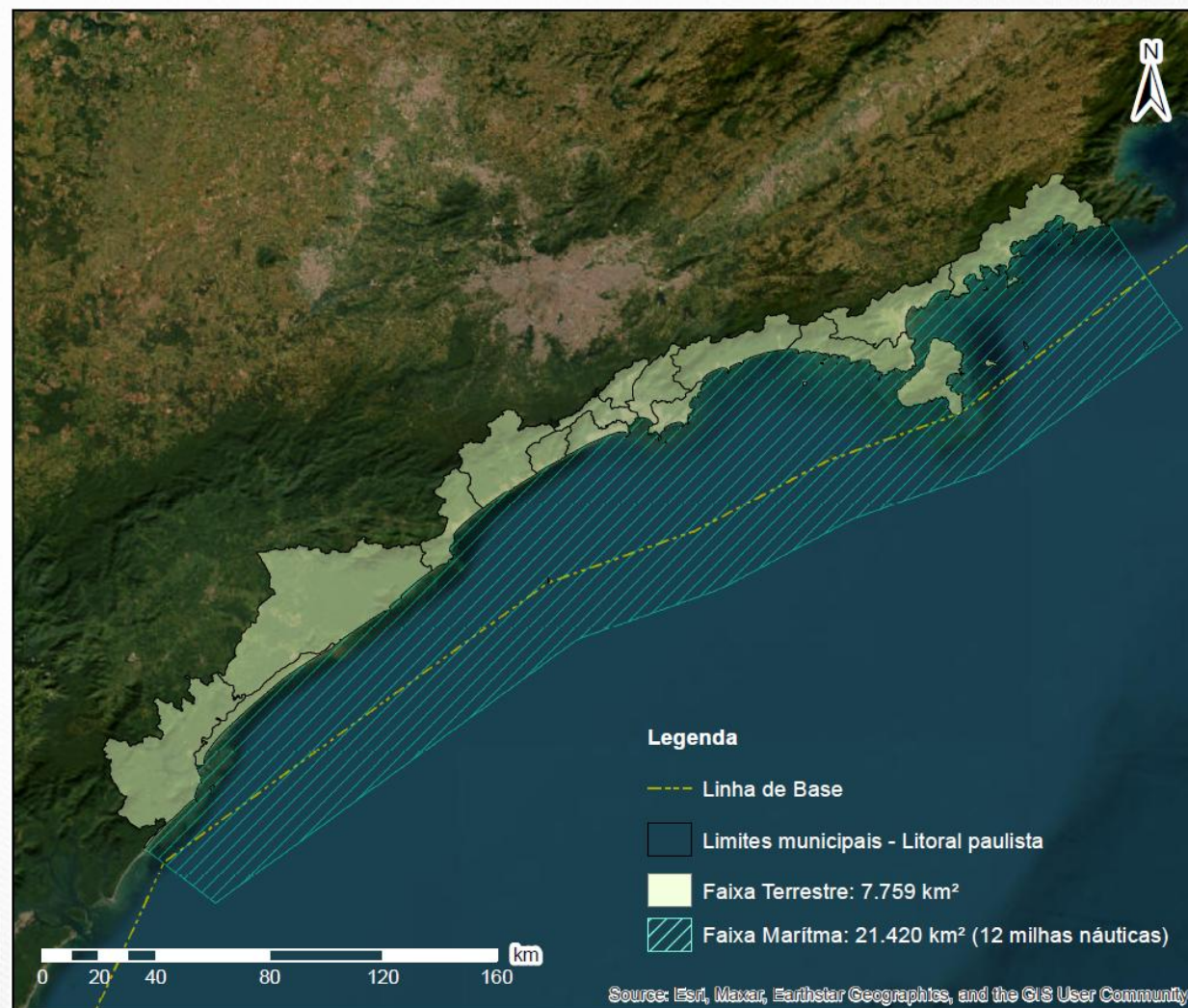



# Coordenação Estadual do Projeto Orla - CEPO



**SPU**

Ministério da Gestão e da Inovação  
em Serviços Públicos



**CETESB**

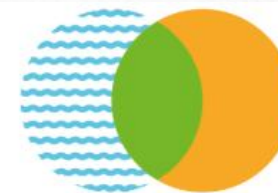

**GERCO**

POLÍTICA  
DE GERENCIAMENTO  
COSTEIRO



# Termo de Adesão à Gestão de Praias - TAGP

## ➤ **Deferidos: 10**

- Peruíbe, Mongaguá, Praia Grande, São Vicente, Santos, Guarujá, Bertioga, São Sebastião, Caraguatatuba e Ubatuba

## ➤ **Pendentes: 3**

- Ilha Comprida, Iguape e Cananéia

## ➤ **Solicitados: 2**

- Itanhaém e Ilhabela

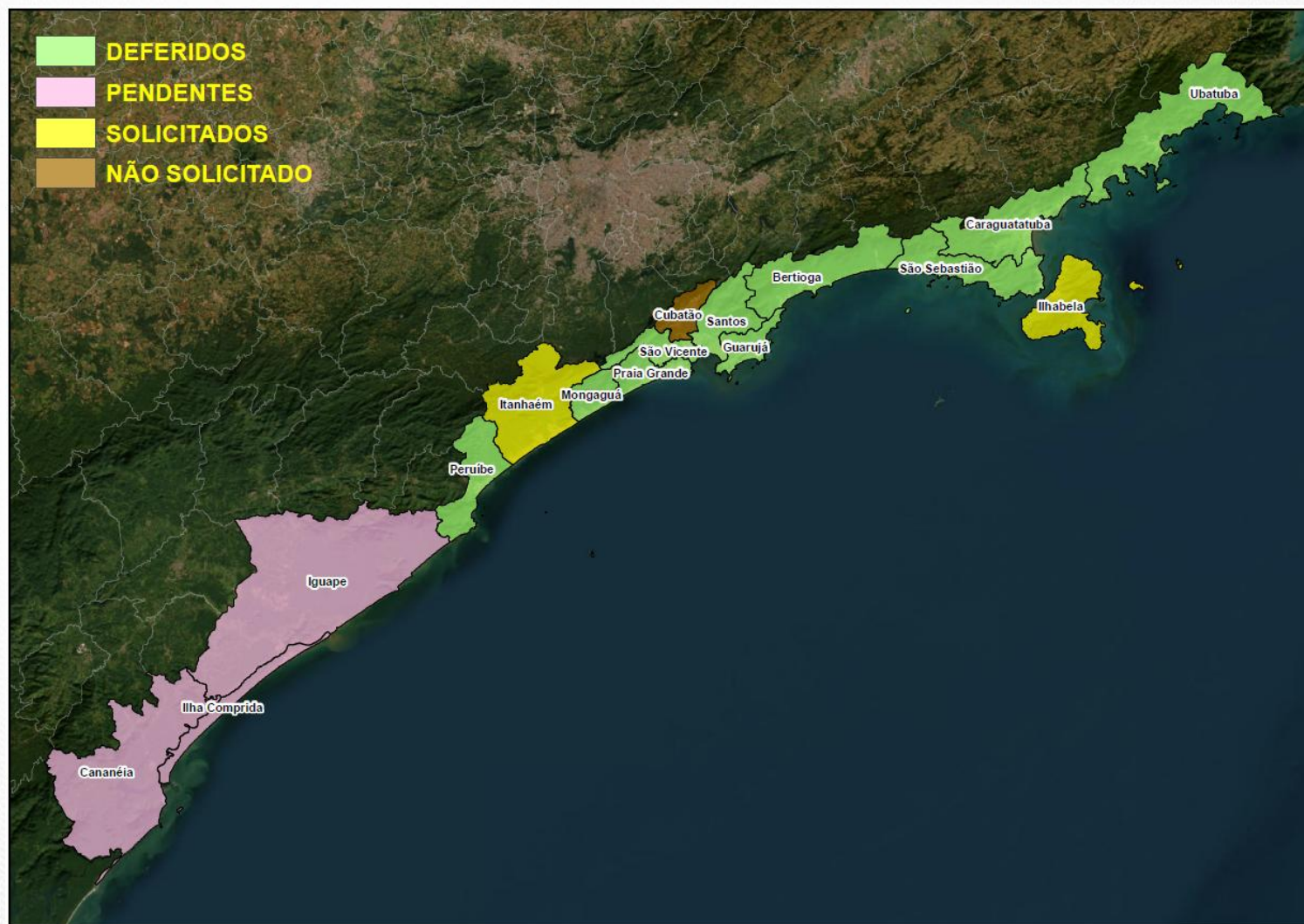

# Termo de Adesão à Gestão de Praias - TAGP

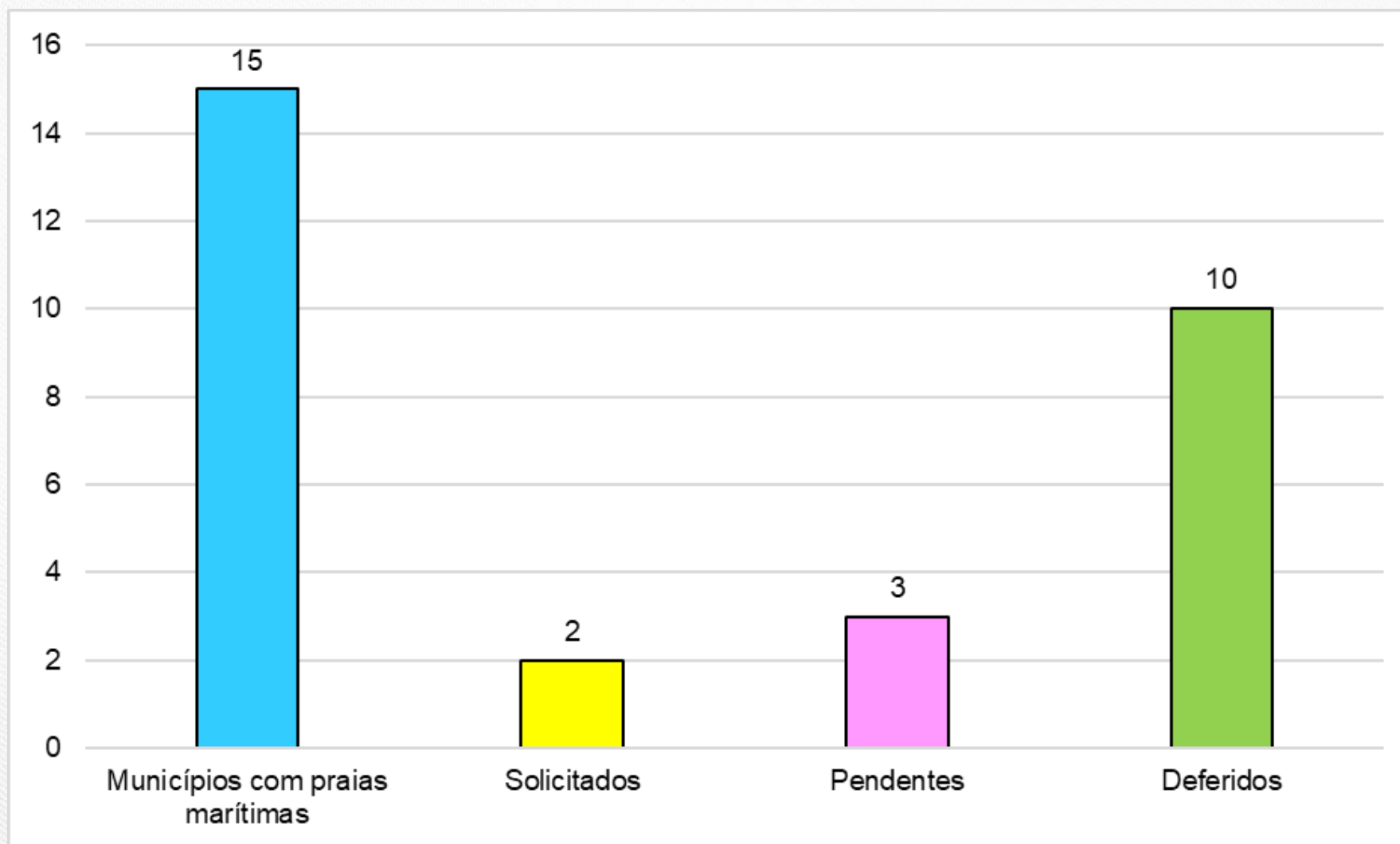



# Plano de Gestão Integrada - PGI

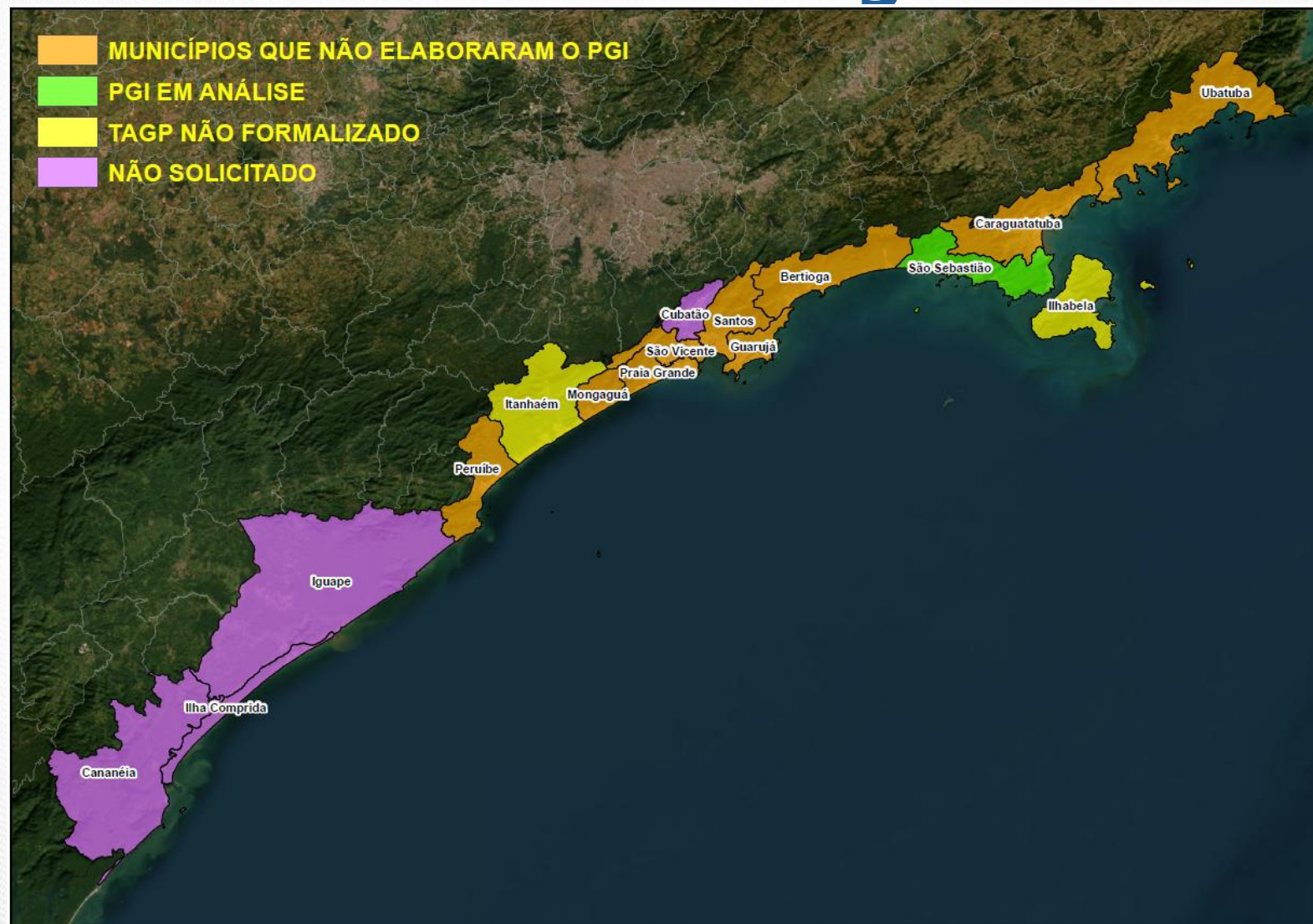



# Plano de Gestão Integrada - PGI

- Somente o município de **São Sebastião** elaborou o PGI – em análise – no âmbito do programa "Brasil, essa é a nossa praia".
- O Ministério do Turismo (MTur), em parceria com a Universidade Federal do Rio Grande do Norte (UFRN) e a Prefeitura de São Sebastião, realizou pelo município uma série de oficinas e visitas técnicas do projeto "Brasil, Essa é Nossa Praia!", para elaboração dos Planos de Gestão Integrada da Orla (PGIs).





# Desafios do Projeto Orla

- ✓ **Formalização da Comissão Técnica Estadual (CTE);**
- ✓ **Sensibilização dos municípios que não aderiram ao TAGP;**
- ✓ **Elaboração e Implementação dos PGIs;**
- ✓ **Aproximação dos gestores e fiscais municipais para melhoria dos processos de autuação e destinação.**

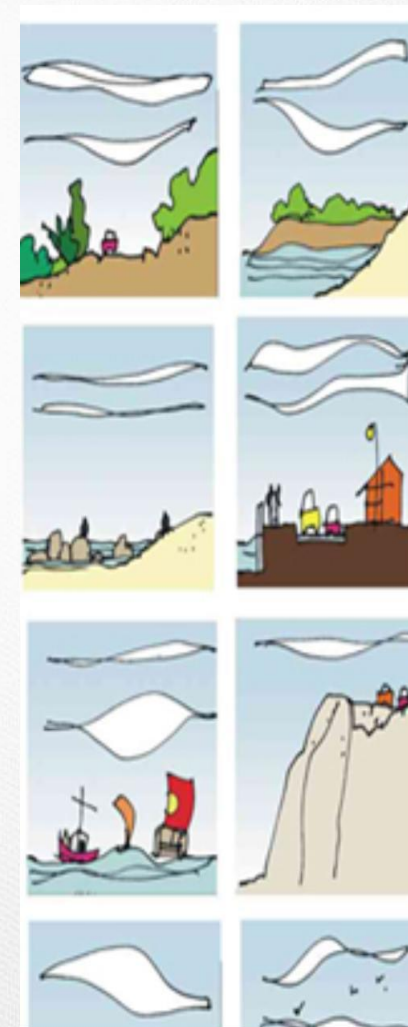



# Obrigado!

**Celso Santos Carvalho**

[celso.carvalho@gestao.gov.br](mailto:celso.carvalho@gestao.gov.br)

**Denis Fabrisio de Oliveira Selymes**

[denis.selymes@gestao.gov.br](mailto:denis.selymes@gestao.gov.br)

**Emerson dos Santos**

[emerson-d.santos@gestao.gov.br](mailto:emerson-d.santos@gestao.gov.br)

**Ministério da Gestão e da Inovação em Serviços Públicos**

**Secretaria do Patrimônio da União**

**Superintendência do Patrimônio da União em São Paulo**