

ESPECIALIZAÇÃO EM PLANEJAMENTO E PESQUISA EDUCACIONAL



Fundação
Joaquim Nabuco

MINISTÉRIO DA
EDUCAÇÃO

GOVERNO DO
BRASIL
DO LADO DO POVO BRASILEIRO

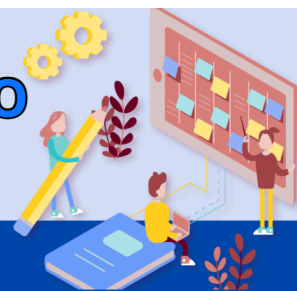

Coordenação pedagógica: Profa. Dra. Verônica Soares Fernandes

Objetivos do curso:

Geral

- Preparar profissionais para o planejamento, a estruturação de projetos e a viabilização de pesquisas que atendam a demandas educacionais.

Específicos

- Compreender as diversas teorias e metodologias que fundamentam e dão sustentação à pesquisa acadêmica na área de educação.
- Incentivar a pesquisa no ambiente educacional, mediante a percepção das contribuições destas para a melhoria da qualidade da educação.
- Possibilitar o intercâmbio de experiências e conhecimentos entre estudiosos e pesquisadores da área de educação.
- Promover a difusão de tecnologias aplicadas à pesquisa científica.

Público-alvo:

Portadores de diploma de nível superior, devidamente reconhecido e registrado nos órgãos competentes, prioritariamente, que atuem no setor público, na área de educação.

Estrutura curricular (360h):

EIXO 1: Educação no século XXI

1. Seminários Temáticos I (15h)
2. Contexto Educacional Brasileiro e as Políticas Públicas Educacionais (30h)
3. Estatísticas Educacionais (15h)
4. Desafios Contemporâneos da Educação no Brasil e no Mundo (30h)

ESPECIALIZAÇÃO EM PLANEJAMENTO E PESQUISA EDUCACIONAL



Fundação
Joaquim Nabuco

MINISTÉRIO DA
EDUCAÇÃO

GOVERNO DO
BRASIL
DO LADO DO POVO BRASILEIRO

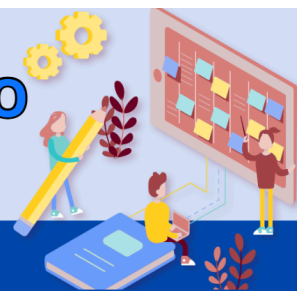

EIXO 2: Planejamento da Pesquisa

5. Estado da Arte (30h)
6. Métodos Quantitativos (30h)
7. Métodos Qualitativos (30h)
8. Estruturação de um Projeto de Pesquisa (30h)
9. Metodologias Avaliativas de Políticas Educacionais (30h)

EIXO 3: Análise e comunicação da pesquisa

10. Análise de Discurso (30h)
11. Análise de Conteúdo (30h)
12. Normatização de Textos Acadêmicos (15h)
13. Comunicação Científica (15h)
14. Ética na Pesquisa (15h)
15. Seminários Temáticos II (15h)

Realização do curso:

Aulas presenciais, às terças e quintas-feiras, das 18h30 às 21h30, no período de setembro de 2025 a setembro de 2026.