

## TEATRO PLÍNIO MARCOS - Especificações técnicas

**Lotação:** 517 Lugares.

**Camarim:** 02 camarins de 29m<sup>2</sup> com capacidade de 20 pessoas cada.

### Palco:

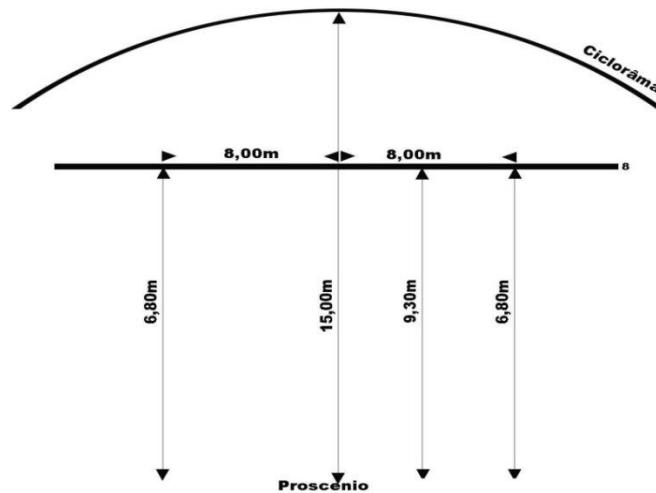
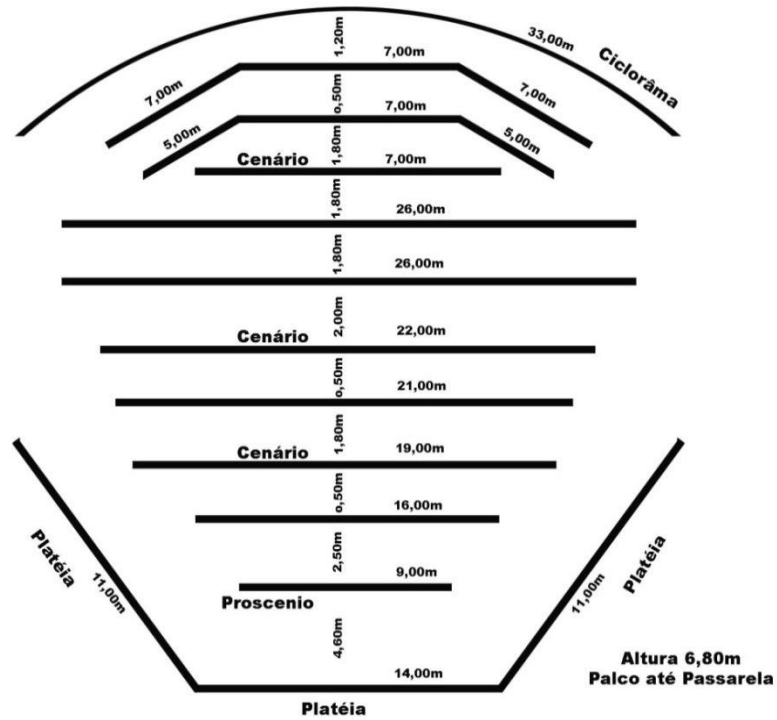

## EQUIPAMENTO DE ILUMINAÇÃO:

- 01 mesa de luz digital, Smartfade com 48/96 canais;
  - 200 linhas em canais dimerizados;
  - 23 refletores PC 1000W;
  - 28 Elipsoidais de 1000W;
  - 18 refletores Par 64 #5
  - 08 refletores Par 64 #2;
  - 13 Fresnéis Telem 1000W;
  - 01 Canhão;
  - Voltagem 220V;
  - 08 Varas de luz de palco e plateia:
  - Cabine de controle.
- \* Não dispomos de extensões e máquina de fumaça.  
\* As tomadas de energia são de modelo steck:

Modelo steck



- ↑ 001 a 203 Tomadas Luz Cênicas (Varas)
- ↑ 204 a 225 Tomadas Luz Cênicas (Varas)
- ↑ 226 a 242 Tomadas Luz Cênicas (Chão)

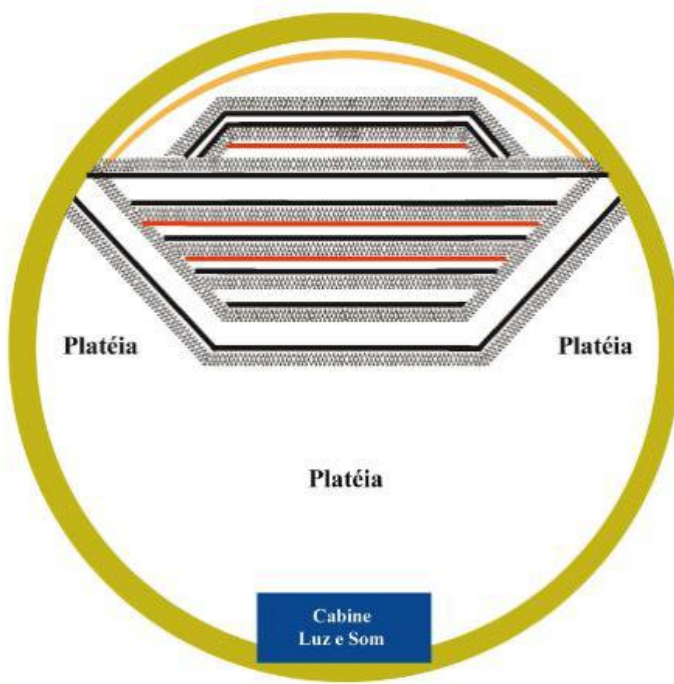
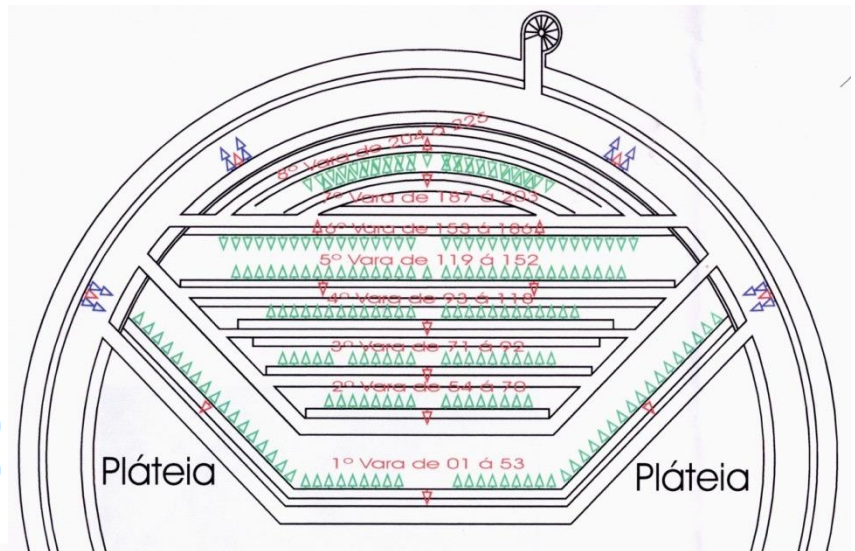

### Legendas:

- Passarelas
- Varas de Luz
- Varas de Cenário

### **EQUIPAMENTO DE SOM:**

- 01 mesa de som digital 01V/96 canais Yamaha
- 02 caixas de graves
- 02 caixas de altas
- 06 pedestais para microfone

### **EQUIPAMENTO DE CENOGRAFIA:**

- Ciclorama fixo na cor preta ou branca;
- 2 pernas de veludo, 4 pernas de tecido e 1 bambolina, sendo todos da cor preta.

### **INSTALAÇÃO DE SEGURANÇA:**

- Sinalização (Saídas de Emergência, Não Fume, extintor de incêndio, mangueiras, Brigada de incêndio, luz de emergência).

### **RECURSOS HUMANOS EXISTENTES NO TEATRO:**

01 Contrarregra, 01 Cenotécnico, 01 Técnico de Som e Vídeo e 03 Técnicos de Iluminação responsáveis pela montagem, temporada e desmontagem no espaço. O Teatro Plínio Marcos possui ainda: porteiro, vigilante, equipe de limpeza, brigadista, bilheteiro e eletricista.

### **ATENDIMENTO AO PORTADOR DE DEFICIÊNCIA:**

- Acesso com rampa;
- Banheiros e plateia com corrimão são adaptados para portadores de deficiência.

### **ÁREA DE PREPARAÇÃO DO ESPETÁCULO E PLATEIA:**

- 02 camarins de 29m<sup>2</sup> com capacidade para 20 pessoas cada;
- Acesso de cenário ao palco pelos fundos do Teatro;
- Palco semiarena com piso em madeira;
- 517 lugares na plateia;
- 27m de largura e 14m de profundidade, sem coxias laterais (presentes ou não no espaço);
- 6,50m de altura até as varas e passarelas para montagem de iluminação e cenário;
- Urdimento com 08 passarelas;
- 03 varas para cenário fixas.

Obs.: Não possuímos ar condicionado e linóleo.

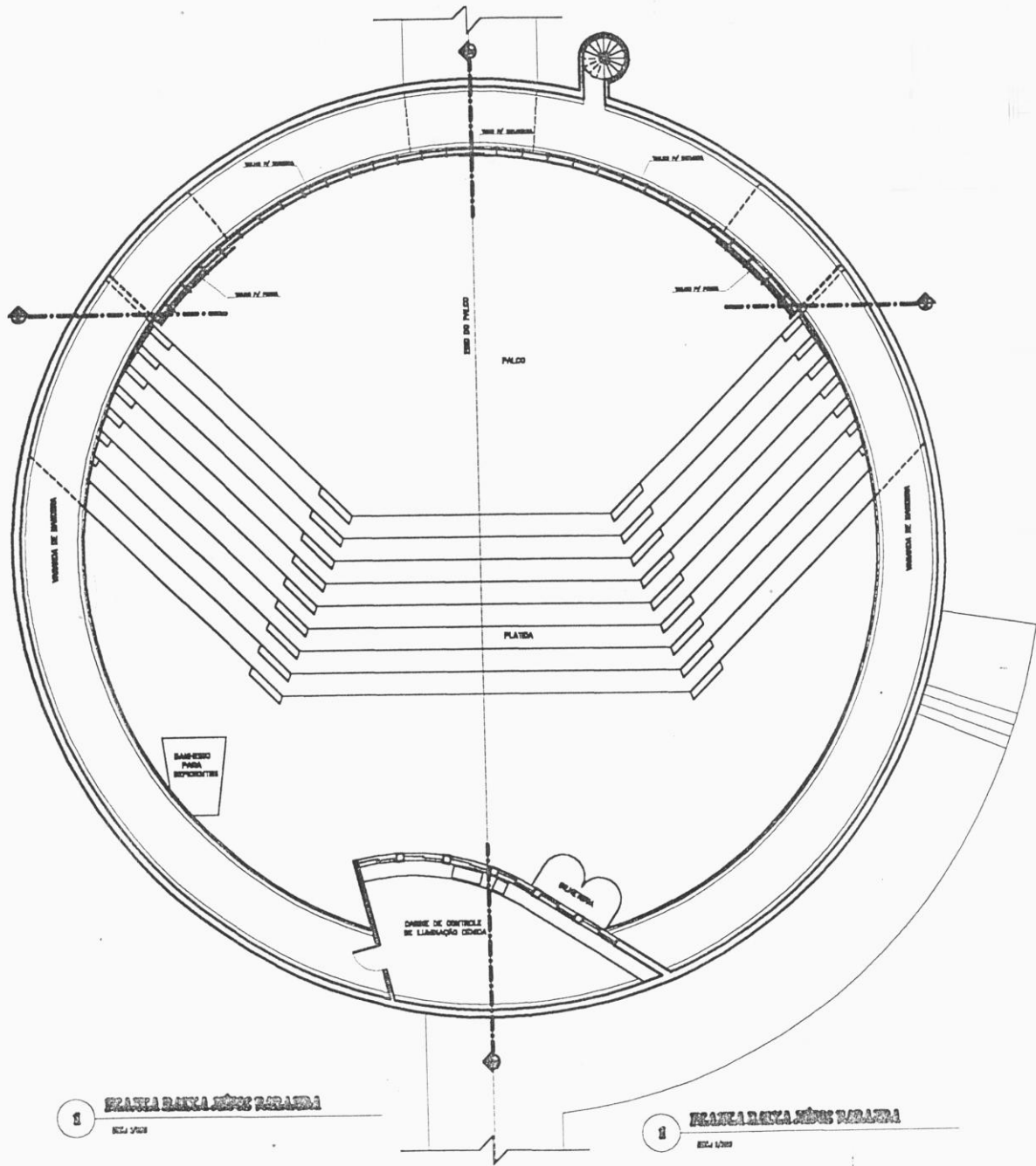

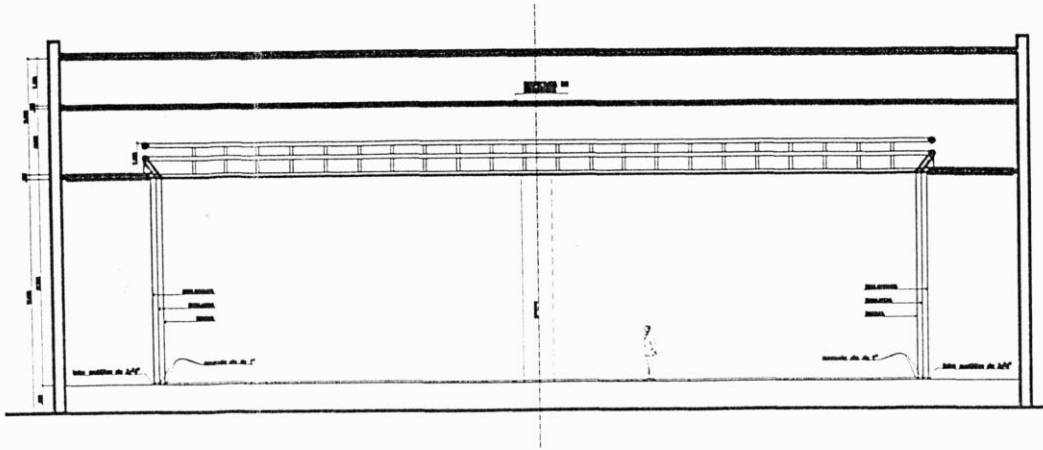

**3** **SECCÃO 01-01**  
Escala 1/20

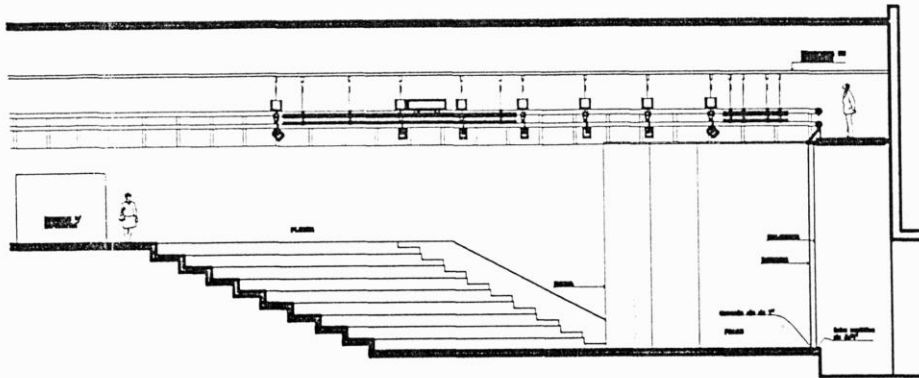

**3** **SECCÃO 01-02**  
Escala 1/20

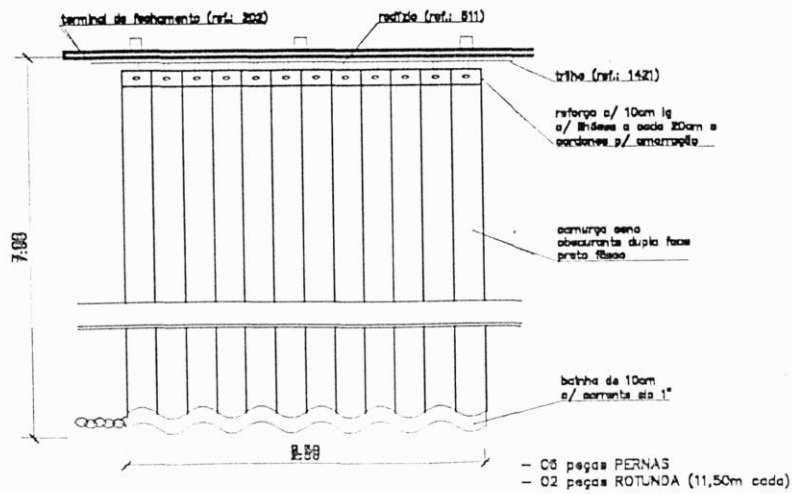

**4** **DETALHE DO PERNAS E ROTUNDAS**  
Escala 1/20