



**SUMÁRIO**

<b>COORDENAÇÃO REGIONAL CENTRO-LESTE DO PARÁ.....</b>	<b>1</b>
<b>COORDENAÇÃO REGIONAL DO MARANHÃO.....</b>	<b>2</b>
<b>ATESTADO ADMINISTRATIVO - DPT.....</b>	<b>3</b>
<b>DECLARAÇÃO DE RECONHECIMENTO DE LIMITES - DPT.....</b>	<b>13</b>

**COORDENAÇÃO REGIONAL CENTRO-LESTE DO PARÁ**

**PORTARIA Nº 18/2019/CR-CENTRO-LESTE-PA/FUNAI**

O COORDENADOR REGIONAL SUBSTITUTO DA COORDENAÇÃO REGIONAL CENTRO LESTE DO PARÁ - ALTAMIRA/PA, DA FUNDAÇÃO NACIONAL DO ÍNDIO - FUNAI, no uso das atribuições que lhe confere o Regimento Interno da FUNAI, aprovado pela Portaria nº 666/PRES, de 17 de julho de 2017 e de acordo com o previsto no art. 67 da Lei nº 8.666, de 21 de junho de 1993, resolve:

Art. 1º. Designar as servidoras LORENA DE PAULA SOARES, matrícula nº 3088456, CPF nº 040.172.906-04 e GENI DE FÁTIMA BOGÉA UMBUZEIRO, matrícula nº 0443766, CPF nº 187.252.792-20, como Gestoras de Contrato, titular e substituta, para acompanharem e fiscalizarem a execução do Contrato nº 190/2019, celebrado entre a COORDENAÇÃO REGIONAL CENTRO LESTE DO PARÁ – PA/FUNDAÇÃO NACIONAL DO ÍNDIO – FUNAI e a empresa KCM SERVIÇOS ESPECIALIZADOS DE LIMPEZA EIRELI, CNPJ nº 83.569.459/0001-38.

Art. 2º. Designar os servidores ANACRISTINA ROLIM VIEIRA, matrícula nº 3144808, CPF nº 036.182.016-05, e MANOEL ANTONIO DA SILVA SANTOS, matrícula nº 1099056, CPF nº 179.642.532-04, como fiscal técnico, titular e substituto, para acompanharem a execução do referido contrato.

Art. 3º. Designar os servidores ALANA DANIELLE DE ANDRADE AZEVEDO COSTA, matrícula nº 1706607, CPF nº 074.872.264-50, e PAULO HENRIQUE ALMEIDA SALES, matrícula nº 3049379, CPF nº 064.236.684-50, como fiscal administrativo, titular e substituto, para acompanharem a execução do referido contrato.

Art. 4º. Os Fiscais Técnicos, Setoriais e Administrativos, titulares e substitutos, têm suas atribuições e competências fixadas no Manual de Gestão e Fiscalização de Contratos da FUNAI, em especial no Capítulo II, aprovado pela Portaria nº 889/DAGES, de 14/03/2015, publicada no dia 16/09/2015 e pela Instrução Normativa 05/2017 da Secretaria de Gestão do Ministério do Planejamento, de 26 de maio de 2017.

Art. 5º. Esta Portaria entra em vigor na data de sua publicação e terá vigência até o vencimento do Contrato e de sua garantia, quando houver.

**CARLOS VIANEI TORRES DA SILVA**

Coordenador Regional Substituto

**PORTARIA Nº 19/2019/CR-CENTRO-LESTE-PA/FUNAI**

O COORDENADOR REGIONAL SUBSTITUTO DA COORDENAÇÃO REGIONAL CENTRO LESTE DO PARÁ - ALTAMIRA/PA, DA FUNDAÇÃO NACIONAL DO ÍNDIO - FUNAI, no uso das atribuições que lhe confere o Regimento Interno da FUNAI, aprovado pela Portaria nº 666/PRES, de 17 de julho de 2017 e de acordo com o previsto no art. 67 da Lei nº 8.666, de 21 de junho de 1993, resolve:

Art. 1º. Designar as servidoras LORENA DE PAULA SOARES, matrícula nº 3088456, CPF nº 040.172.906-04 e GENI DE FÁTIMA BOGÉA UMBUZEIRO, matrícula nº 0443766, CPF nº 187.252.792-20, como Gestoras de Contrato, titular e substituta, para acompanharem e fiscalizarem a execução do Contrato nº 195/2019, celebrado entre a COORDENAÇÃO REGIONAL CENTRO LESTE DO PARÁ – PA/FUNDAÇÃO NACIONAL DO ÍNDIO – FUNAI e a empresa BELNOR SEGURANÇA PRIVADA LTDA ME, CNPJ nº 23.086.207/0001-26.

Art. 2º. Designar os servidores ANACRISTINA ROLIM VIEIRA, matrícula nº 3144808, CPF nº 036.182.016-05, e MANOEL ANTONIO DA SILVA SANTOS, matrícula nº 1099056, CPF nº 179.642.532-04, como fiscal técnico, titular e substituto, para acompanharem a execução do referido contrato.

Art. 3º. Designar os servidores ALANA DANIELLE DE ANDRADE AZEVEDO COSTA, matrícula nº 1706607, CPF nº 074.872.264-50, e VICTOR MONTENEGRO TOLEDO, matrícula nº 3049665, CPF nº 065.588.836-51, como fiscal administrativo, titular e substituto, para acompanharem a execução do referido contrato.

Art. 4º. Os Fiscais Técnicos, Setoriais e Administrativos, titulares e substitutos, têm suas atribuições e competências fixadas no Manual de Gestão e Fiscalização de Contratos da FUNAI, em especial no Capítulo II, aprovado pela Portaria nº 889/DAGES, de 14/03/2015, publicada no dia 16/09/2015 e pela Instrução Normativa 05/2017 da Secretaria de Gestão do Ministério do Planejamento, de 26 de maio de 2017.

Art. 5º. Esta Portaria entra em vigor na data de sua publicação e terá vigência até o vencimento do Contrato e de sua garantia, quando houver.

**CARLOS VIANEI TORRES DA SILVA**

Coordenador Regional Substituto



Brasília, 19 de novembro de 2019.

Boletim de Serviço da Funai – Número 204 -p. 2

**PORTARIA Nº 20/CR-CLPA/FUNAI, DE 14 DE NOVEMBRO DE 2019.**

O COORDENADOR REGIONAL SUBSTITUTO DA COORDENAÇÃO REGIONAL CENTRO LESTE DO PARÁ - ALTAMIRA/PA, DA FUNDAÇÃO NACIONAL DO ÍNDIO - FUNAI, no uso das atribuições que lhe confere o Regimento Interno da FUNAI, aprovado pela Portaria nº 666/PRES, de 17 de julho de 2017 e de acordo com o previsto no art. 67 da Lei nº 8.666, de 21 de junho de 1993, resolve:

Art. 1º. Designar as servidoras LORENA DE PAULA SOARES, matrícula nº 3088456, CPF nº 040.172.906-04 e ANACRISTINA ROLIM VIEIRA, matrícula nº 3144808, CPF nº 036.182.016-05, como Gestoras de Contrato, titular e substituta, para acompanharem e fiscalizarem a execução do Contrato nº 130/2017, celebrado entre a COORDENAÇÃO REGIONAL CENTRO LESTE DO PARÁ – PA/FUNDAÇÃO NACIONAL DO ÍNDIO – FUNAI e a empresa GA SERVIÇOS DE APOIO ADMINISTRATIVO PARA TERCEIROS LTDA-ME, CNPJ nº 03.637.812/0001-30.

Art. 2º. Designar os servidores ANACRISTINA ROLIM VIEIRA, matrícula nº 3144808, CPF nº 036.182.016-05, e PAULO HENRIQUE ALMEIDA SALES, matrícula nº 3049379, CPF nº 064.236.684-50, como fiscal técnico, titular e substituto, para acompanharem a execução do referido contrato.

Art. 3º. Designar os servidores GENI DE FÁTIMA BOGÉA UMBUZEIRO, matrícula nº 0443766, CPF nº 187.252.792-20, e ALANA DANIELLE DE ANDRADE AZEVEDO COSTA, matrícula nº 1706607, CPF nº 074.872.264-50, como fiscal administrativo, titular e substituta, para acompanharem a execução do referido contrato.

Art. 4º. Os Fiscais Técnicos, Setoriais e Administrativos, titulares e substitutos, têm suas atribuições e competências fixadas no Manual de Gestão e Fiscalização de Contratos da FUNAI, em especial no Capítulo II, aprovado pela Portaria nº 889/DAGES, de 14/03/2015, publicada no dia 16/09/2015 e pela Instrução Normativa 05/2017 da Secretaria de Gestão do Ministério do Planejamento, de 26 de maio de 2017.

Art. 5º. Esta Portaria entra em vigor na data de sua publicação e terá vigência até o vencimento do Contrato e de sua garantia, quando houver.

**CARLOS VIANEI TORRES DA SILVA**

Coordenador Regional Substituto

**COORDENAÇÃO REGIONAL DO MARANHÃO**

**PORTARIA Nº 08/GAB/CRMA/FUNAI, DE 14 DE NOVEMBRO DE 2019.**

O COORDENADOR REGIONAL DA COORDENAÇÃO REGIONAL DO MARANHÃO, DA FUNDAÇÃO NACIONAL DO ÍNDIO - FUNAI, no uso das atribuições que lhe confere o Regimento Interno da FUNAI, aprovado pela Portaria nº 666/PRES, de 17 de julho de 2017, e tendo em vista o disposto no artigo 21, inciso III, da Instrução Normativa nº 05/SEGES/MPDG, de 26 de maio de 2017, resolve:

Art. 1º Designar os servidores abaixo para compor a Equipe de Planejamento para contratação de empresa para a prestação de serviços especializados de tecnologia da informação na administração e controle de frota veicular oficial com gerenciamento de despesas de manutenção automotiva em geral (preventiva, corretiva e estética), por meio da implantação, disponibilização e operação de sistema informatizado e integrado de gestão de frota, com preço de mão de obra, com fornecimento de peças, componentes e acessórios de reposição originais e/ou genuínos, transporte em suspenso por guincho e socorro mecânico, produtos e serviços mecânicos de toda ordem tais como borracharia, elétricos, lanternagem, pintura, lavagem, estofagem, alinhamento, balanceamento, por meio de rede de oficinas e centros automotivos credenciados e disponibilizados, para atender os veículos oficiais pertencentes e sobre responsabilidade da Coordenação Regional do Maranhão e de suas Coordenações Técnicas Locais Subordinadas, da Coordenação da Frente de Proteção Etnoambiental Awa e, excepcionalmente, de outras unidades descentralizadas da Fundação Nacional do Índio, incluindo fluviais e agrícolas, de forma continuada e em âmbito nacional, através da realização de Pregão Eletrônico na modalidade Sistema de Registro de Preços - SRP, conforme especificações, condições, quantidades e exigências constantes em respectivo Termo de Referência :

I - Raimon Raimere dos Santos Mota - Agente em Indigenismo, Matrícula 1816061;

II - Almerinda Cordeiro Gomes - Agente em Indigenismo, Matrícula 1848498;

III - Wendel Jesus de Miranda - Indigenista Especializado, Matrícula 2816769;

Art. 2º As atribuições da Equipe de Planejamento da Contratação constam da Instrução Normativa nº 5, de 26 de maio de 2017, da Secretaria de Gestão do Ministério do Planejamento, Desenvolvimento e Gestão.

Art. 3º Esta Portaria entra em vigor na data de sua publicação no Boletim de Serviço da FUNAI.

**GUARACI MENDES DA SILVA**

Coordenador Regional Substituto



# BOLETIM DE SERVIÇO

Fundação Nacional do Índio

Desenho Kadiwéu - MS

Brasília, 19 de novembro de 2019.

Boletim de Serviço da Funai – Número 204 -p. 3

## ATESTADO ADMINISTRATIVO - DPT

### ATESTADO ADMINISTRATIVO Nº: 1715225 / ANO: 2019

PROCESSO Nº	OFÍCIO DPT Nº	DATA DE VALIDADE DO ATESTADO	
08620.006081/2019-84	1213/2019/DPT/FUNAI	DOIS ANOS A CONTAR DA EMISSÃO	
NOME DO(S) INTERESSADO(S)		CPF/CNPJ	
VENTOS DE SÃO BENTO ENERGIAS RENOVÁVEIS S/A (CESSIONÁRIA)		14.675.949/0001-04	
ENDEREÇO (rua, bairro, cidade)		CEP	UF
ROD. DR. MENDEL STEINBRUCH, S/N, KM 08, SALA 79, DISTRITO INDUSTRIAL, MARACANAÚ		61939-906	CE
DENOMINAÇÃO DO(S) IMÓVEL(S)	MUNICÍPIO(S)	UF	SUPERFÍCIE (ha)
CAMPO BELO - DOIS IRMÃOS	CAMPO FORMOSO	BA	93,8047
CRI/COMARCA	MUNICÍPIO(S)	ESTADO(S)	
REGISTRO DE IMÓVEIS E HIPOTECAS DA COMARCA DE CAMPO FORMOSO	CAMPO FORMOSO	BA	
REGISTRO(S) OU MATRÍCULA(S)	LIVRO(S) Nº	FOLHA/FICHA(S) Nº (S)	DATA
6.488	2-AU	088	26/02/2002
RESPONSÁVEL TÉCNICO		ATRIBUIÇÃO PROFISSIONAL	
SÉRGIO ARMANDO BENEVIDES		ENGENHEIRO CIVIL	
REGISTRO NO CREA Nº		ART. Nº	
12.493-D		-	

Observado o procedimento instituído pela Instrução Normativa no 03/PRES/2012, ATESTAMOS que, na data de expedição deste documento, foi constatada a NÃO INCIDÊNCIA do imóvel caracterizado pelos limites definidos nas coordenadas geográficas indicadas na planta e no memorial descritivo elaborados pelo responsável técnico acima qualificado, configuradas no croqui demonstrativo anexo, em terra indígena definida na forma da lei.

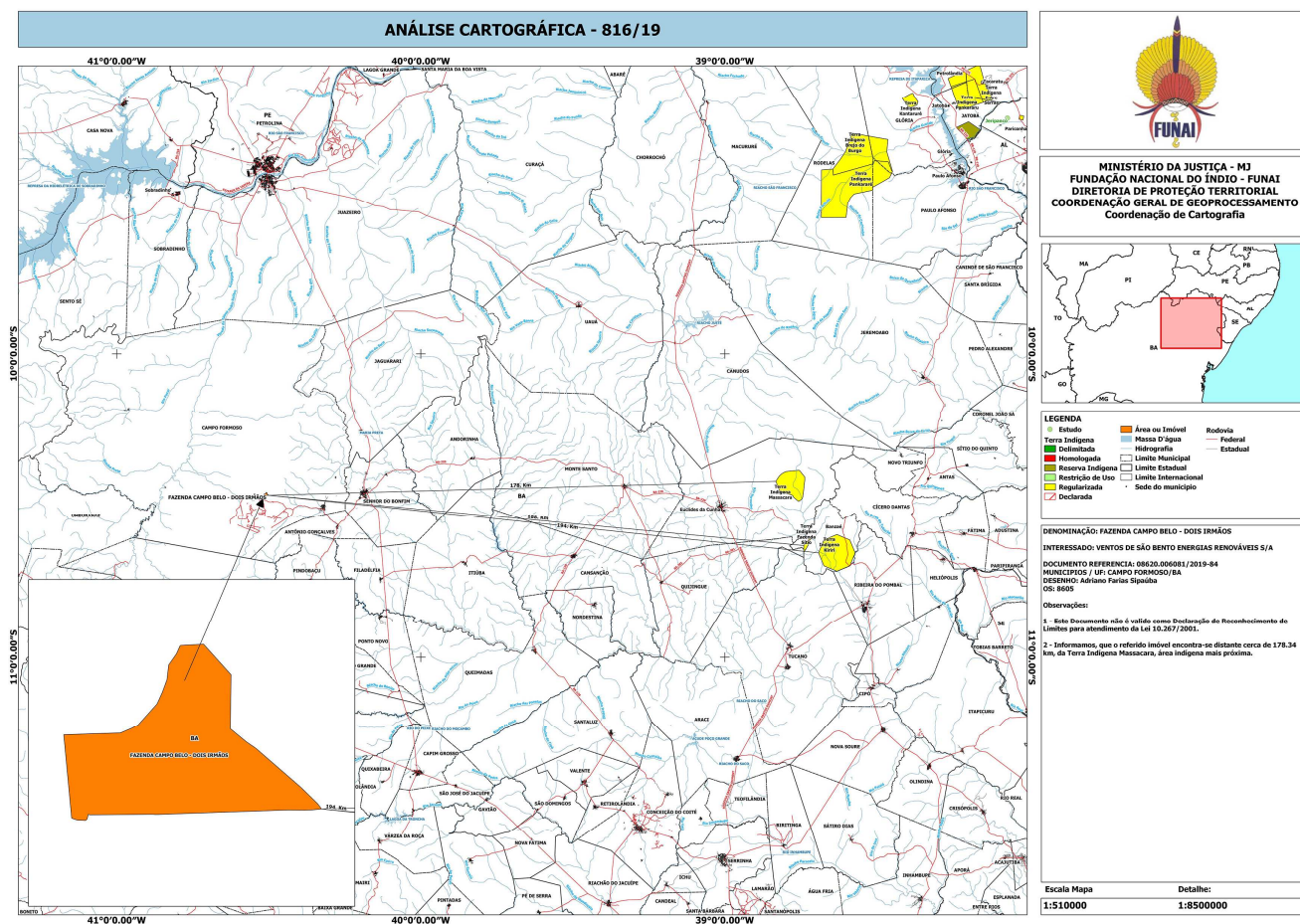





Brasília, 19 de novembro de 2019.

Boletim de Serviço da Funai – Número 204 -p. 5

**ATESTADO ADMINISTRATIVO Nº: 1716716 / ANO: 2019**

PROCESSO Nº	OFÍCIO DPT Nº	DATA DE VALIDADE DO ATESTADO	
08620.006814/2019-81	1216/2019/DPT/FUNAI	DOIS ANOS A CONTAR DA EMISSÃO	
NOME DO(S) INTERESSADO(S)		CPF/CNPJ	
ALAN ZIBETTI FRANCIO		043.669.751-30	
ENDEREÇO (rua, bairro, cidade)		CEP	UF
RUA IRMÃ BENEDITA, 414, SALA 02, CENTRO, SORRISO		78890-000	MT
DENOMINAÇÃO DO(S) IMÓVEL(S)	MUNICÍPIO(S)	UF	SUPERFÍCIE (ha)
FAZENDA VÔ TONINHO	FELIZ NATAL	MT	4.389,2654
CRI/COMARCA	MUNICÍPIO(S)	ESTADO(S)	
CARTÓRIO DE REGISTRO DE IMÓVEIS DE FELIZ NATAL	FELIZ NATAL	MT	
REGISTRO(S) OU MATRÍCULA(S)	LIVRO(S) Nº	FOLHA/FICHA(S) Nº (S)	DATA
2.062	02	01	16/07/2013
2.063	02	01	16/07/2013
2.646	02	01	06/05/2016
2.649	02	01	06/05/2016
RESPONSÁVEL TÉCNICO		ATRIBUIÇÃO PROFISSIONAL	
DURVAL OLIVEIRA SANTOS		ENGENHEIRO FLORESTAL	
REGISTRO NO CREA Nº		ART. Nº	
RN 121328637-9		3177556	
Observado o procedimento instituído pela Instrução Normativa no 03/PRES/2012, ATESTAMOS que, na data de expedição deste documento, foi constatada a NÃO INCIDÊNCIA do imóvel caracterizado pelos limites definidos nas coordenadas geográficas indicadas na planta e no memorial descritivo elaborados pelo responsável técnico acima qualificado, configuradas no croqui demonstrativo anexo, em terra indígena definida na forma da lei.			



Brasília, 19 de novembro de 2019.

Boletim de Serviço da Funai – Número 204 -p. 6

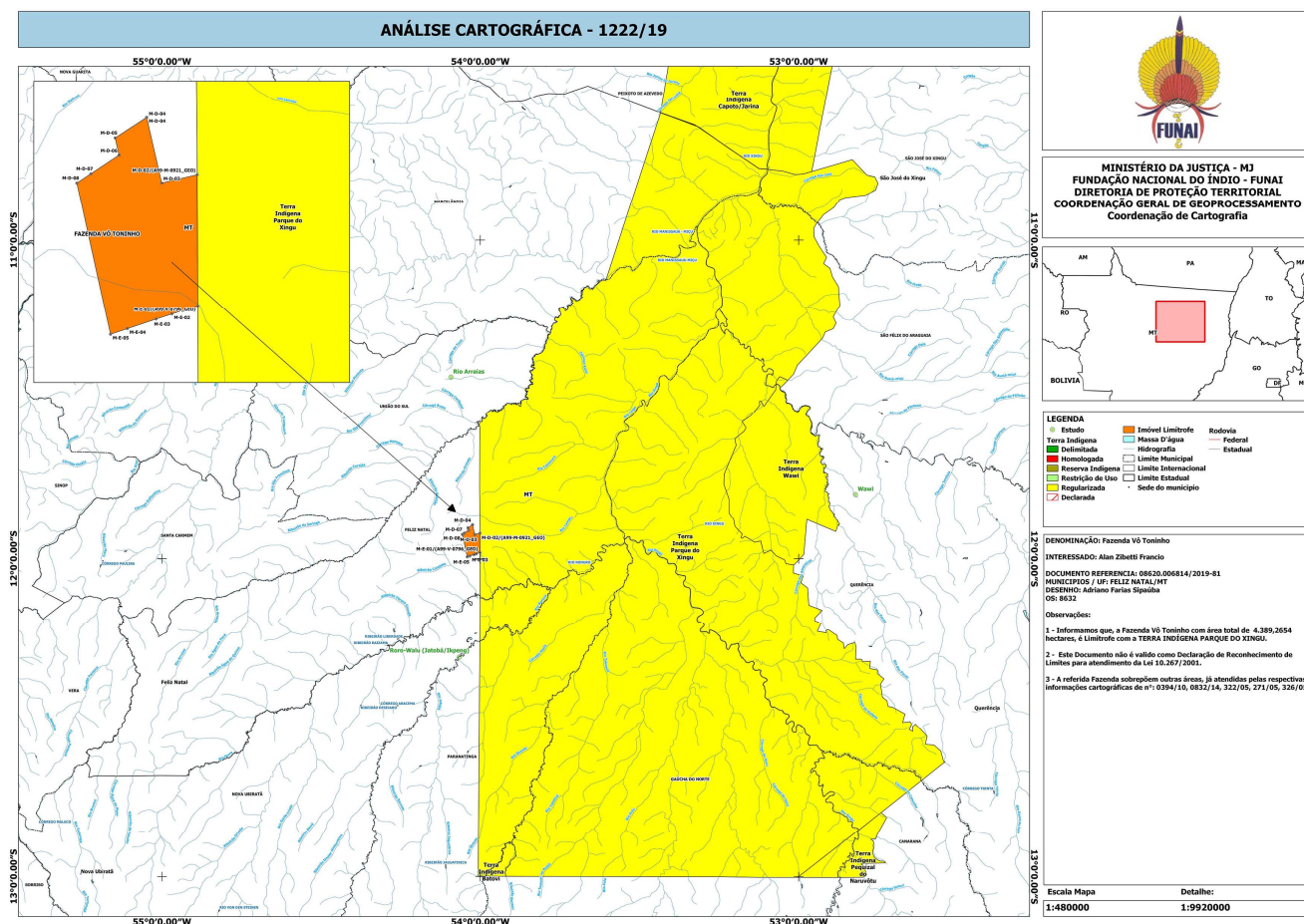

















Brasília, 19 de novembro de 2019.

Boletim de Serviço da Funai – Número 204 -p. 7

## ATESTADO ADMINISTRATIVO Nº: 1717684 / ANO: 2019

PROCESSO Nº	OFÍCIO DPT Nº	DATA DE VALIDADE DO ATESTADO	
08620.007562/2019-15	1218/2019/DPT/FUNAI	DOIS ANOS A CONTAR DA EMISSÃO	
NOME DO(S) INTERESSADO(S)		CPF/CNPJ	
NIOBE FLORESTAL S.A.		09.232.415/0001-65	
ENDEREÇO (rua, bairro, cidade)		CEP	UF
AVENIDA AFONSO PENA, 5.723, EDIFÍCIO EVOLUTION BUSINESS, PARTE DA SALA 1601, SANTA FÉ, NO MUNICÍPIO DE CAMPO GRANDE		79040-010	MS
DENOMINAÇÃO DO(S) IMÓVEL(S)	MUNICÍPIO(S)	UF	SUPERFÍCIE (ha)
FAZENDA VERDE-MAR	ÁGUA CLARA	MS	7.790,1756 ha
CRI/COMARCA	MUNICÍPIO(S)	ESTADO(S)	
CARTÓRIO DE REGISTRO DE IMÓVEIS DE ÁGUA CLARA	ÁGUA CLARA	MS	
REGISTRO(S) OU MATRÍCULA(S)	LIVRO(S) Nº	FOLHA/FICHA(S) Nº (S)	DATA
392	2	1 A 12V	29/04/2019
RESPONSÁVEL TÉCNICO		ATRIBUIÇÃO PROFISSIONAL	
YODI NAKAMURA		ENGENHEIRO AGRIMENSOR	
REGISTRO NO CREA Nº		ART. Nº	
4980/D-MS		-	
Observado o procedimento instituído pela Instrução Normativa no 03/PRES/2012, ATESTAMOS que, na data de expedição deste documento, foi constatada a NÃO INCIDÊNCIA do imóvel caracterizado pelos limites definidos nas coordenadas geográficas indicadas na planta e no memorial descritivo elaborados pelo responsável técnico acima qualificado, configuradas no croqui demonstrativo anexo, em terra indígena definida na forma da lei.			



- Terra Indígena**
-  Terra Indígena em estudo
  -  Imóvel Objeto
  -  Delimitada
  -  Homologada
  -  Regularizada
  -  Reserva Indígena
  -  Restrição de Uso
  -  Declarada
  -  Distância
  -  Limite Municipal
  -  Limite Estadual
  -  Sede Municipal
  -  Massa d'água
  -  hidrografia
- Rodovia**
-  Federal

1 - Este documento não é válido como Declaração de Reconhecimento de Limites para arrendamento da Lei 10.266/2001.

2 - Informamos, que o referido imóvel encontra-se distante cerca de 134.000 km, da Terra Indígena Ufay-Xavante, área indígena mais próxima.

Datum SIRCAS 2000  
Base Cartográfica: FUNAI - Terras Indígenas / ANA - Hidrografia /  
DNIT - Sistema Viário / IBGE - Mapa Político



<b>DESCRIÇÃO:</b> Fazenda Rio Verde (parte 1) - Verde Mar		<b>INFORMAÇÃO CARTOGRAFICA N°</b> 852/	
<b>INTERPRETADO</b> Ildebe Moreira S.A		Documento Referência: 06620 007562/2019-15	
<b>MUNICÍPIO / UF:</b> ÁGUA CLARA / MS		<b>ESCALA:</b>	1:1.500.000
<b>DESENHO EM</b> ____/____/____	<b>CONFIRMO EM</b> ____/____/____	<b>CONFIRMO EM</b> ____/____/____	
JOSÉ DE OLIVEIRA CARDOZO COORDENADOR DE CARTOGRAFIA		JOSÉ ANTONIO DE SA COORDENADOR DE CARTOGRAFIA	
Mariane Santos Cardoso		COORDENADOR DE CARTOGRAFIA	





Brasília, 19 de novembro de 2019.

Boletim de Serviço da Funai – Número 204 -p. 9

**ATESTADO ADMINISTRATIVO Nº: 1718635 / ANO: 2019**

PROCESSO Nº	OFÍCIO DPT Nº	DATA DE VALIDADE DO ATESTADO	
08755.000010/2015-19	1220/2019/DPT/FUNAI	DOIS ANOS A CONTAR DA EMISSÃO	
NOME DO(S) INTERESSADO(S)		CPF/CNPJ	
JUVENTINA MILDA MOTA DA SILVA		009.360.831-40	
ENDEREÇO (rua, bairro, cidade)		CEP	UF
RUA COMENDADOR MANOEL PEDRO DE OLIVEIRA, 1.236 - BAIRRO CENTRO - ARIPUANÃ		78325-000	MT
DENOMINAÇÃO DO(S) IMÓVEL(S)	MUNICÍPIO(S)	UF	SUPERFÍCIE (ha)
FAZENDA TRIÂNGULO	ARIPUANÃ	MT	913,2797
CRI/COMARCA	MUNICÍPIO(S)	ESTADO(S)	
1º OFÍCIO DE ARIPUANÃ	ARIPUANÃ	MT	
REGISTRO(S) OU MATRÍCULA(S)	LIVRO(S) Nº	FOLHA/FICHA(S) Nº (S)	DATA
2.126	02	01	23/01/2012
RESPONSÁVEL TÉCNICO		ATRIBUIÇÃO PROFISSIONAL	
LOBATO TAKAHASHI		ENGENHEIRO AGRIMENSOR	
REGISTRO NO CREA Nº		ART. Nº	
1990/TD-MT		33M-287445	
Observado o procedimento instituído pela Instrução Normativa no 03/PRES/2012, ATESTAMOS que, na data de expedição deste documento, foi constatada a NÃO INCIDÊNCIA do imóvel caracterizado pelos limites definidos nas coordenadas geográficas indicadas na planta e no memorial descritivo elaborados pelo responsável técnico acima qualificado, configuradas no croqui demonstrativo anexo, em terra indígena definida na forma da lei.			

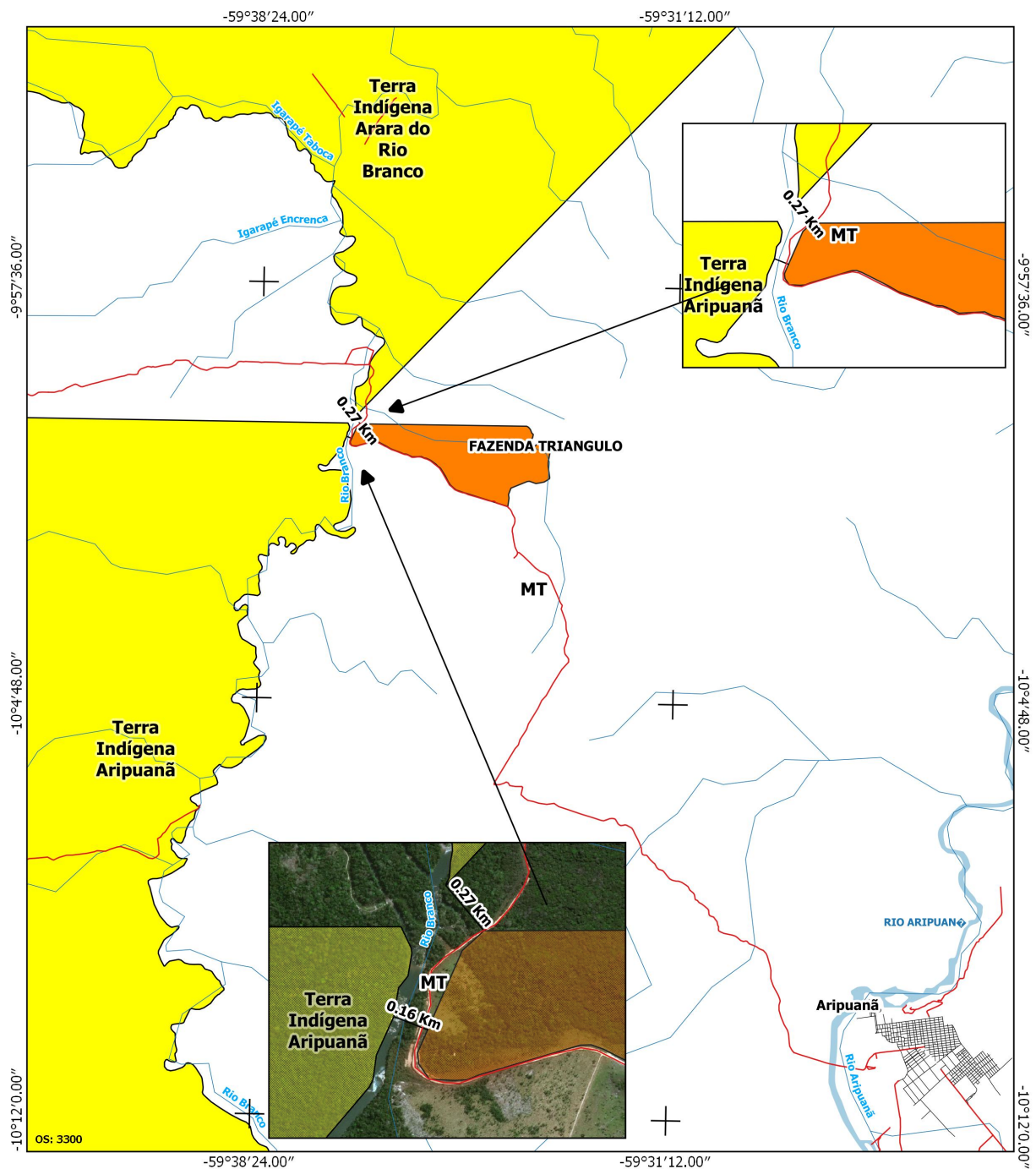

## Legenda

- Terra Indígena em Estudo
- Terra Indígena
- Delimitada
- Homologada
- Reserva Indígena
- Restrição de Uso
- Regularizada
- Declarada
- Distância
- Área ou Imóvel
- Limite Internacional
- Limite Municipal
- Limite Estadual
- Sede do município
- Massa D'Água
- Hidrografia
- Rodovia
- Federal
- Estadual

### Observações:

- 1 - Este Documento não é válido como Declaração de Reconhecimento de Limites para atendimento da Lei 10.267/2001.
- 2 - Informamos, que o referido imóvel encontra-se distante cerca de 0,16 km, da Terra Indígena Aripuanã, área indígena mais próxima.

Datum SIRGAS 2000  
Base Cartográfica : FUNAI - Terras Indígenas / ANA -  
Hidrografia / DNIT - Sistema Viário / IBGE - Mapa Político

 <p>MINISTÉRIO DA JUSTIÇA FUNDAÇÃO NACIONAL DO ÍNDIO - FUNAI DIRETORIA DE PROTEÇÃO TERRITORIAL - DPT</p>		
DENOMINAÇÃO: Fazenda Triângulo		INFORMAÇÃO CARTOGRÁFICA N° 759/19
INTERESSADO: JUVENTINA MILDA MOTA DA SILVA		Documento Referência: 08755.000010/2015-19
MUNICÍPIO / UF: ARIPUANÃ / MT		ESCALA: 1:140000
DESENHO EM _____	CONFERIDO EM _____	CONFERIDO EM _____
Adriano Farias Spadilha	JOSÉ DE SOUSA CASTRO COORDENADOR DE CARTOGRAFIA SOCIAL / CDSO / DPT	JOSÉ ANTONIO DE SA COORD. GERAL DE GEOPROCESSAMENTO - CGEO / DPT CREA - PR N° 13.450/0



Brasília, 19 de novembro de 2019.

Boletim de Serviço da Funai – Número 204 -p. 11

**ATESTADO ADMINISTRATIVO Nº: 1720748 / ANO: 2019**

PROCESSO Nº	OFÍCIO DPT Nº	DATA DE VALIDADE DO ATESTADO	
08620.002027/2019-60	1222/2019/DPT/FUNAI	DOIS ANOS A CONTAR DA EMISSÃO	
NOME DO(S) INTERESSADO(S)		CPF/CNPJ	
PEDRO JOSÉ DE BARROS - ME (ARRENDATÁRIO)		19.742.683/0001-80	
ENDEREÇO (rua, bairro, cidade)		CEP	UF
RUA CORONEL JOSÉ AMÉRICO, 330 - CASA, MARTINHO CAMPOS		35606-000	MG
DENOMINAÇÃO DO(S) IMÓVEL(S)	MUNICÍPIO(S)	UF	SUPERFÍCIE (ha)
FAZENDA CANAVIAL E ENGENHO DAGUA	MARTINHO CAMPOS	MG	60,1185
CRI/COMARCA		MUNICÍPIO(S)	ESTADO(S)
OFÍCIO DE REGISTRO DE IMÓVEIS DE MARTINHO CAMPOS		MARTINHO CAMPOS	MG
REGISTRO(S) OU MATRÍCULA(S)	LIVRO(S) Nº	FOLHA/FICHA(S) Nº (S)	DATA
6957	2	-	11/01/2018
6959	2	-	11/01/2018
6601	2	-	10/07/2017
RESPONSÁVEL TÉCNICO		ATRIBUIÇÃO PROFISSIONAL	
MARCOS FERREIRA XAVIER		TÉCNICO EM AGROPECUÁRIA	
REGISTRO NO CREA Nº		ART. Nº	
36.336/TD		5004451, 5004460 e 5004468	

Observado o procedimento instituído pela Instrução Normativa no 03/PRES/2012, ATESTAMOS que, na data de expedição deste documento, foi constatada a NÃO INCIDÊNCIA do imóvel caracterizado pelos limites definidos nas coordenadas geográficas indicadas na planta e no memorial descritivo elaborados pelo responsável técnico acima qualificado, configuradas no croqui demonstrativo anexo, em terra indígena definida na forma da lei.



# BOLETIM DE SERVIÇO

Fundação Nacional do Índio

Desenho Kadiwéu - MS

Brasília, 19 de novembro de 2019.

Boletim de Serviço da Funai – Número 204 -p. 12

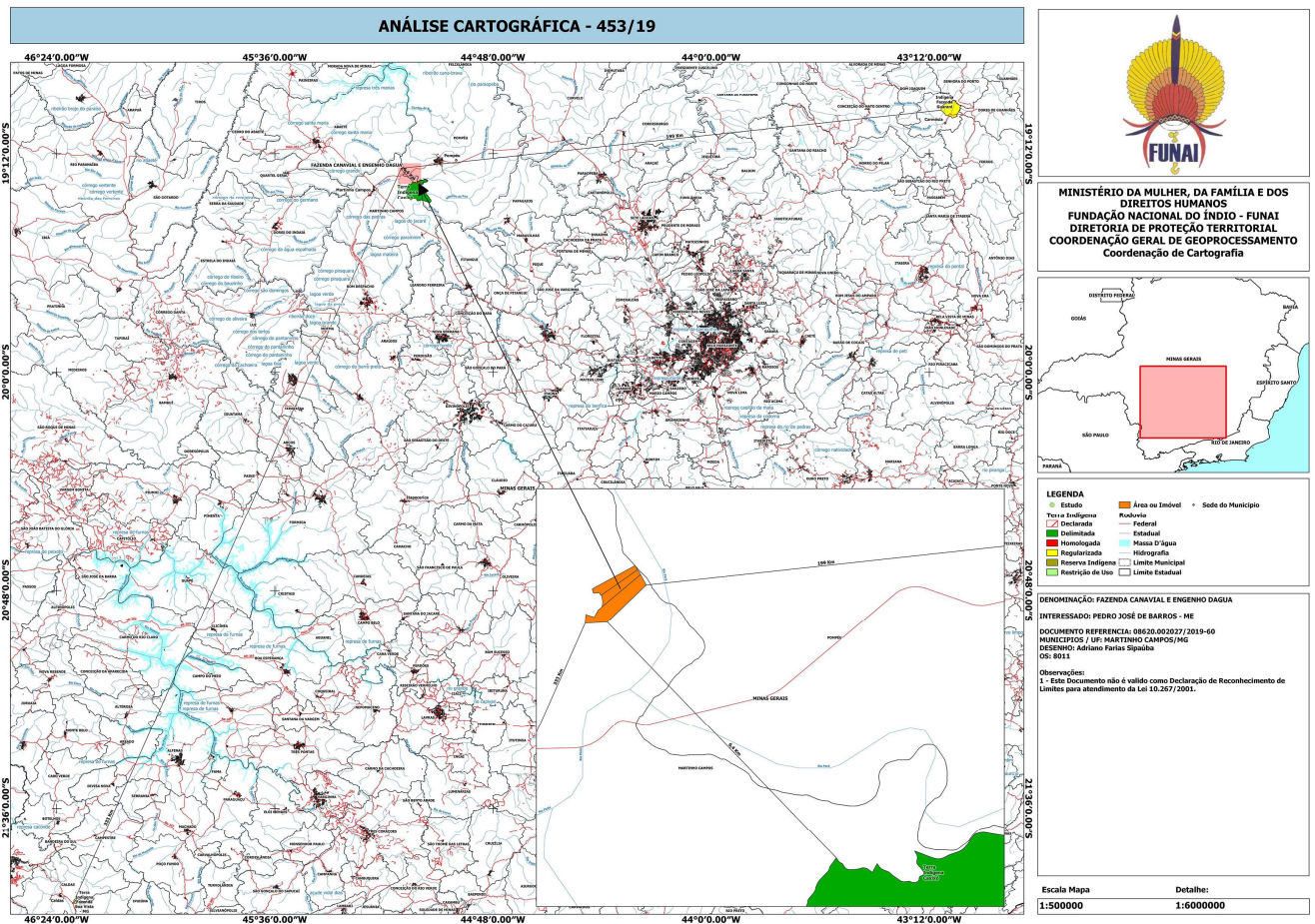





Brasília, 19 de novembro de 2019.

Boletim de Serviço da Funai – Número 204 -p. 13

**DECLARAÇÃO DE RECONHECIMENTO DE LIMITES - DPT**

**DECLARAÇÃO DE RECONHECIMENTO DE LIMITES Nº: 1694846 / ANO: 2019**

PROCESSO Nº		OFÍCIO DPT Nº	
08620.071670/2014-29		1192/2019/DPT/FUNAI	
NOME DO(S) INTERESSADO(S)		CPF/CNPJ:	
KLEIBER CARLOS VILELA BORBA / MARCIA LUIZA GONÇALVES BORBA		263.789.221-87 / 660.772.301-20	
ENDEREÇO (rua, bairro, cidade)		CEP	UF
PRAÇA WASHINGTON, QUADRA 167, LOTE 21, 1º ANDAR, JARDIM NOVO MUNDO, GOIÂNIA.		74710-020	GO
DENOMINAÇÃO DO(S) IMÓVEL(S)	MUNICÍPIO(S)	UF	SUPERFÍCIE (ha)
FAZENDA MATUKARY	SANTA TEREZINHA	MT	3.040,4200
CARTÓRIO/COMARCA		MUNICÍPIO(S)	ESTADO(S)
1º OFÍCIO - REGISTRO DE IMÓVEIS DA COMARCA DE VILA RICA		VILA RICA	MT
REGISTRO(S) OU MATRÍCULA(S)	LIVRO(S) Nº	FOLHA/FICHA(S) Nº (S)	DATA
670	02	01	28/12/2004
671	02	01	28/12/2004
RESPONSÁVEL TÉCNICO		ATRIBUIÇÃO PROFISSIONAL	
PAULO PEREIRA MARTINS		TÉCNICO EM AGRIMENSURA	
REGISTRO NO CREA Nº		ART. Nº	
GO 183 / CREA MT 11.130 VD		1307758	
Observado o procedimento instituído pela Instrução Normativa nº 03/PRES/2012, DECLARAMOS que foram respeitados os limites com os imóveis confinantes de propriedade da União e de posse permanente destinados a indígenas.			



# BOLETIM DE SERVIÇO

## Fundação Nacional do Índio

Desenho Kadiwéu - MS

Brasília, 19 de novembro de 2019.

Boletim de Serviço da Funai – Número 204 -p. 14

