



**SUMÁRIO**

*Atestado Administrativo - DPT* ..... 01  
*Declaração de Reconhecimento de Limites – DPT* ..... 03

**ATESTADO ADMINISTRATIVO - DPT**

**ATESTADO ADMINISTRATIVO Nº 0554362 / ANO: 2018**

PROCESSO Nº	OFÍCIO DPT Nº	DATA DE VALIDADE DO ATESTADO		
08620.001523/2018-15	373/2018/DPT	DOIS ANOS DA EMISSÃO		
NOME DO(S) INTERESSADO(S)		CPF/CNPJ		
HIDROLUZ CENTRAIS ELÉTRICAS LTDA		04.907.355/0001-10		
ENDEREÇO (rua, bairro, cidade)		CEP	UF	
AV RIO BRANCO, Nº 3214, BAIRRO CENTENÁRIO, ROLIM DE MOURA		76.940-000	RO	
DENOMINAÇÃO DO(S) IMÓVEL(S)	MUNICÍPIO(S)	UF	SUPERFÍCIE (ha)	
PCH SALDANHA	ALTA FLORESTA D'OESTE	RO	67,00	
CRI/COMARCA	MUNICÍPIO(S)	ESTADO(S)		
ÚNICO OFÍCIO DE REGISTRO DE IMÓVEIS	ALTA FLORESTA D'OESTE	RO		
REGISTRO(S) OU MATRÍCULA(S)	LIVRO(S) Nº	FOLHA/FICHA(S) Nº (S)	DATA	
9999	2-AZ	199/001	31/10/2007	
RESPONSÁVEL TÉCNICO	ATRIBUIÇÃO PROFISSIONAL			
ANTONIO CARLOS VIEIRA	ENGENHEIRO AGRÔNOMO			
REGISTRO NO CREA Nº	ART. Nº			
936/D/RO	238672			

Observado o procedimento instituído pela Instrução Normativa no 03/PRES/2012, ATESTAMOS que, na data de expedição deste documento, foi constatada a NÃO INCIDÊNCIA do imóvel caracterizado pelos limites definidos nas coordenadas geográficas indicadas na planta e no memorial descritivo elaborados pelo responsável técnico acima qualificado, configuradas no croqui demonstrativo anexo, em terra indígena definida na forma da lei.

**AZELENE INÁCIO**

Diretora

**FRANKLIMBERG RIBEIRO DE FREITAS**

Presidente

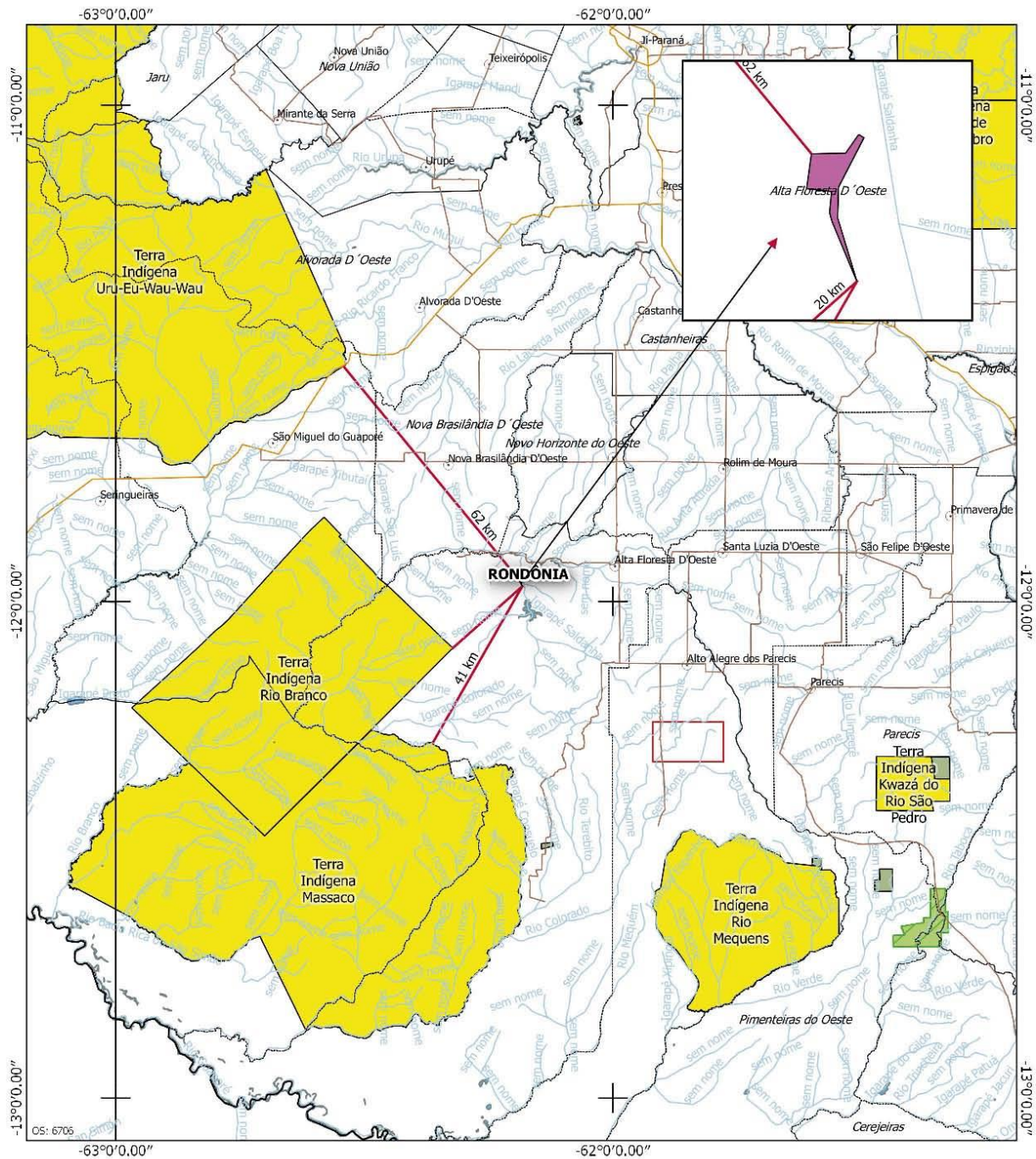

### Legenda

#### IBGE

- Rodovias**
- Estadual
  - Federal
  - Sede Municipal
  - Municípios
  - Hidrografia
  - Massa D'água
  - Estados
  - Lote 85 C

#### FUNAI

##### TI em Estudo

- Delimitada
  - Em Estudo
  - Encaminhada RI
  - Regularizada
- Terras Indígenas**
- Declarada
  - Delimitada
  - Homologada
  - Regularizada
  - Reserva Indígena
  - Restrição de Uso

#### Observações:

Este Documento não é válido como Declaração de Reconhecimento de Limites para atendimento da Lei 10.267/2001.

Não foi detectada incidência da gleba 03 sobre terras indígenas.

O Lote 85 C da Gleba 03 dista 20,45 km da terra indígena Rio Branco, 40,7 km da terra indígena Massaco e 61,93 km da terra indígena Uru-Eu-Wau-Wau.

Datum SIRGAS 2000

Base Cartográfica : FUNAI - Terras Indígenas / ANA - Hidrografia / DNIT - Sistema Viário / IBGE - Mapa Político

 <p>MINISTÉRIO DA JUSTIÇA FUNDAÇÃO NACIONAL DO ÍNDIO - FUNAI DIRETORIA DE PROTEÇÃO TERRITORIAL - DPT</p>	
<p>DESCRIÇÃO: Lote 85C Gleba 03</p>	<p>INFORMAÇÃO CARTOGRÁFICA Nº 123/18</p>
<p>ENVIADOR: HIDROLUZ CENTRAIS ELÉTRICAS LTDA</p>	<p>Documento Referência: 08620.001523/2018-15</p>
<p>MUNICÍPIO / UF: Alta Floresta D'Oeste / RO</p>	<p>ESCALA: 1:950.000</p>
<p>DESENHO EM: 17/3/2018</p>	<p>CONFERIDO EM: _____</p>
<p>JOÃO CARLOS MOURÃO</p>	<p>JOSE DE SOUZA CAETANO COORDENADOR DE CARTOGRAFIA ESCALA / COORD. DPT</p>
<p>JOSE ANTONIO DE SA COORD. GERAL DE REGISTRAMENTO - CGREG / DPT CRIA / PE Nº 15.4450</p>	



Brasília, 17 de abril de 2018.

Boletim de Serviço da Funai – Número 64 – p. 3

**DECLARAÇÃO DE RECONHECIMENTO DE LIMITES - DPT**

**DECLARAÇÃO DE RECONHECIMENTO DE LIMITES Nº 0550863 / ANO: 2018**

<b>PROCESSO Nº</b>		<b>OFÍCIO DPT Nº</b>	
08620.003785/2017-33		355/2018/DPT	
<b>NOME DO(S) INTERESSADO(S)</b>		<b>CPF/CNPJ:</b>	
LÍDIA NARA ALTOÉ		633.715.612-91	
<b>ENDEREÇO (rua, bairro, cidade)</b>		<b>CEP</b>	<b>UF</b>
AV. PRESIDENTE HERMES, Nº 167, BAIRRO ALVORADA - PIMENTA BUENO		76.970-000	RO
<b>DENOMINAÇÃO DO(S) IMÓVEL(S)</b>	<b>MUNICÍPIO(S)</b>	<b>UF</b>	<b>SUPERFÍCIE (ha)</b>
LOTE 75. GLEBA 10, SETOR ARARA II, GLEBA GUAPORÉ, P. F. CORUMBIARA	ALTO ALEGRE DOS PARECIS	RO	498,9740
<b>CARTÓRIO/COMARCA</b>		<b>MUNICÍPIO(S)</b>	<b>ESTADO(S)</b>
ÚNICO OFÍCIO DE REGISTRO DE IMÓVEIS		SANTA LUZIA D'OESTE	RO
<b>REGISTRO(S) OU MATRÍCULA(S)</b>	<b>LIVRO(S) Nº</b>	<b>FOLHA/FICHA(S) Nº (S)</b>	<b>DATA</b>
2899	02-RG	001	20/02/2013
<b>RESPONSÁVEL TÉCNICO</b>		<b>ATRIBUIÇÃO PROFISSIONAL</b>	
VERÔNICA PAULA ALMODÓVAR		ENGENHEIRA AMBIENTAL	
<b>REGISTRO NO CREA Nº</b>		<b>ART. Nº</b>	
29644/D/MT		8207683593	
<b>Observado o procedimento instituído pela Instrução Normativa nº 03/PRES/2012, DECLARAMOS que foram respeitados os limites com os imóveis confinantes de propriedade da União e de posse permanente destinados a indígenas.</b>			

**AZELENE INÁCIO**

Diretora

**FRANKLIMBERG RIBEIRO DE FREITAS**

Presidente

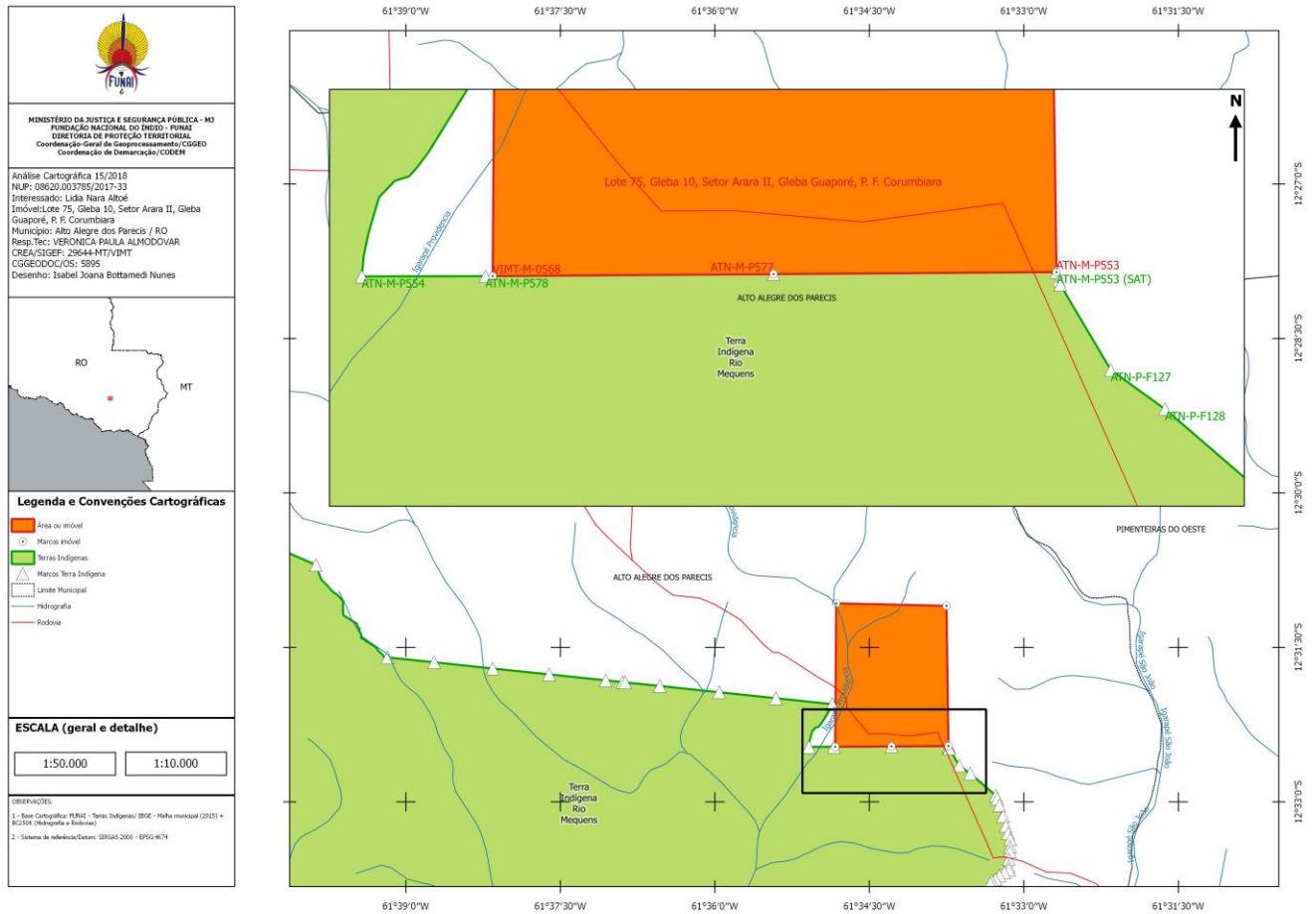



Brasília, 17 de abril de 2018.

Boletim de Serviço da Funai – Número 64 – p. 5

**DECLARAÇÃO DE RECONHECIMENTO DE LIMITES Nº 0557538 / ANO: 2018**

<b>PROCESSO Nº</b>		<b>OFÍCIO DPT Nº</b>	
08755.000338/2015-35		390/2018/DPT	
<b>NOME DO(S) INTERESSADO(S)</b>		<b>CPF/CNPJ:</b>	
CLEIDE MARIA GOMES SALOMÃO		159.298.331-68	
<b>ENDEREÇO (rua, bairro, cidade)</b>		<b>CEP</b>	<b>UF</b>
RUA T, Nº 657, LT 11, Q 28B, JARDIM ACLIMAÇÃO - CUIABÁ		78.050-256	MT
<b>DENOMINAÇÃO DO(S) IMÓVEL(S)</b>	<b>MUNICÍPIO(S)</b>	<b>UF</b>	<b>SUPERFÍCIE (ha)</b>
FAZENDA JR	COMODORO	MT	1.384,3310
<b>CARTÓRIO/COMARCA</b>		<b>MUNICÍPIO(S)</b>	<b>ESTADO(S)</b>
1º SERVIÇO REGISTRAL DE IMÓVEIS		COMODORO	MT
<b>REGISTRO(S) OU MATRÍCULA(S)</b>	<b>LIVRO(S) Nº</b>	<b>FOLHA/FICHA(S) Nº (S)</b>	<b>DATA</b>
2.993	02	01	21/12/2007
<b>RESPONSÁVEL TÉCNICO</b>		<b>ATRIBUIÇÃO PROFISSIONAL</b>	
JUAREZ FERNANDO MAIOLINO		ENGENHEIRO FLORESTAL	
<b>REGISTRO NO CREA Nº</b>		<b>ART. Nº</b>	
02310/D/MT		138499	
<b>Observado o procedimento instituído pela Instrução Normativa nº 03/PRES/2012, DECLARAMOS que foram respeitados os limites com os imóveis confinantes de propriedade da União e de posse permanente destinados a indígenas.</b>			

**AZELENE INÁCIO**

Diretora

**FRANKLIMBERG RIBEIRO DE FREITAS**

Presidente



Brasília, 17 de abril de 2018.

Boletim de Serviço da Funai – Número 64 – p. 6

<b>MINISTÉRIO DA JUSTIÇA E SEGURANÇA PÚBLICA - MJ</b> <b>FUNDAÇÃO NACIONAL DO ÍNDIO - FUNAI</b> <b>DIRETORIA DE PROTEÇÃO TERRITORIAL</b> Coordenação-Geral de Geoprocessamento/CGEO Coordenação de Demarcação/CODEM
Análise Cartográfica 203/16 NUP:0875500338201535 Interessado: Cleide Maria Gomes Salomão Terra Indígena: Vale do Guaporé Imóvel: Fazenda J.R. Município: Comodoro/MT Resp. Técnico: Juarez Fernando Malolino CREA/SIGEP: D06 CGEODOC/DS: 2936 Desenhista: Isabel Joana Bottamedi Nunes
<b>LEGENDA</b> Terra Indígena Imóvel ▲ Vértices - Terra Indígena ● Vértices - Imóvel
<b>ESCALA</b> 1:25.000
<small>1 - Base Cartográfica: PNAS - Terra Indígena e área em estudo / IBGE - Folha Municipal (2015), Hidrografia e Sistema Viário / BRCA - (Inclusão, verificação); 2 - Sistema de referência/Datado: IATF1093/BRSGS 2000 - EPSG-4674</small>

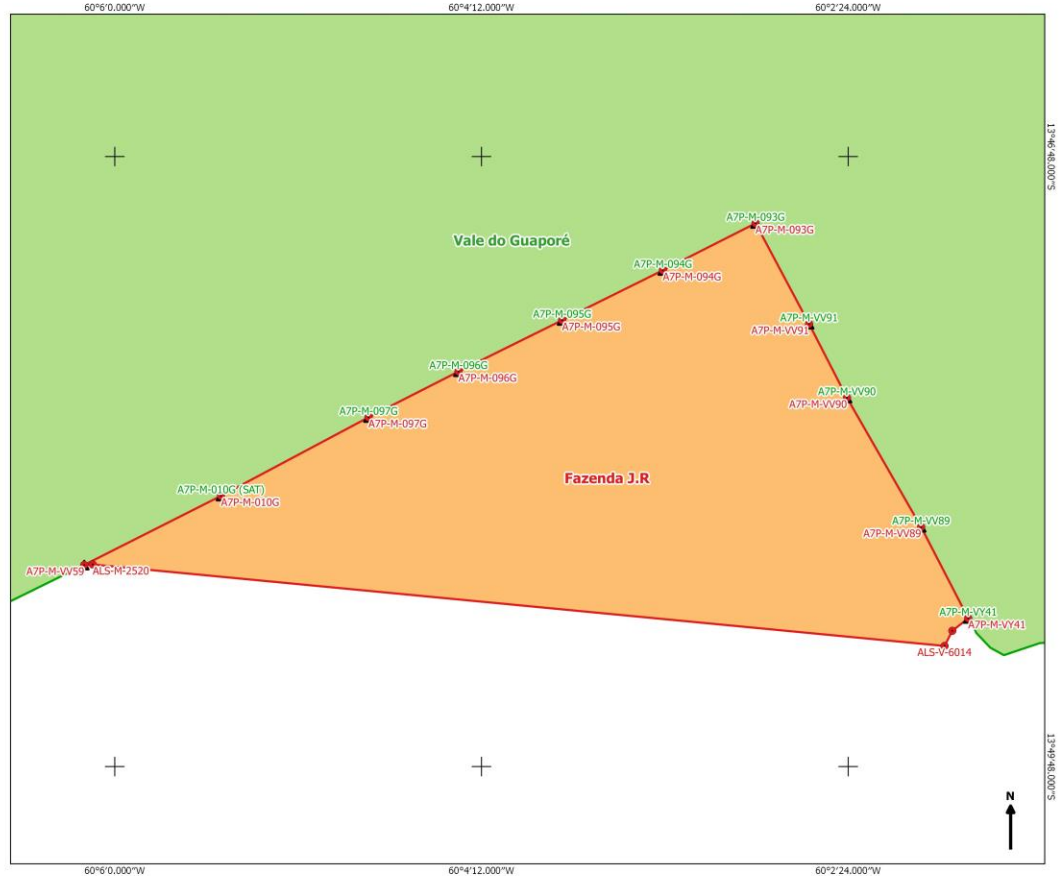



Brasília, 17 de abril de 2018.

Boletim de Serviço da Funai – Número 64 – p. 7

**DECLARAÇÃO DE RECONHECIMENTO DE LIMITES Nº 0540186 / ANO: 2018**

<b>PROCESSO Nº</b>		<b>OFÍCIO DPT Nº</b>	
08620.012929/2015-81		366/2018/DPT	
<b>NOME DO(S) INTERESSADO(S)</b>		<b>CPF/CNPJ:</b>	
MARCELO FARIA VIRMOND E OUTRO		544.680.439-20	
<b>ENDEREÇO (rua, bairro, cidade)</b>		<b>CEP</b>	<b>UF</b>
RUA RUI BARBOSA, Nº 441, CENTRO - SÃO DOMINGOS		89.835-000	SC
<b>DENOMINAÇÃO DO(S) IMÓVEL(S)</b>	<b>MUNICÍPIO(S)</b>	<b>UF</b>	<b>SUPERFÍCIE (ha)</b>
FAZENDA NANCY	ABELARDO LUZ	SC	1.703,27
<b>CARTÓRIO/COMARCA</b>		<b>MUNICÍPIO(S)</b>	<b>ESTADO(S)</b>
CARTÓRIO DE REGISTRO DE IMÓVEIS		ABELARDO LUZ	SC
<b>REGISTRO(S) OU MATRÍCULA(S)</b>	<b>LIVRO(S) Nº</b>	<b>FOLHA/FICHA(S) Nº (S)</b>	<b>DATA</b>
5.572			
<b>RESPONSÁVEL TÉCNICO</b>		<b>ATRIBUIÇÃO PROFISSIONAL</b>	
PAULO ROBERTO BRAZ FIORESE		ENGENHEIRO AGRÔNOMO	
<b>REGISTRO NO CREA Nº</b>		<b>ART. Nº</b>	
<b>Observado o procedimento instituído pela Instrução Normativa nº 03/PRES/2012, DECLARAMOS que foram respeitados os limites com os imóveis confinantes de propriedade da União e de posse permanente destinados a indígenas.</b>			

**AZELENE INÁCIO**

Diretora

**FRANKLIMBERG RIBEIRO DE FREITAS**

Presidente

