



SUMÁRIO

<i>Presidência</i>	<i>01</i>
<i>Diretoria de Administração e Gestão</i>	<i>01</i>
<i>Atestados Administrativos - DPT</i>	<i>02</i>
<i>Coordenação Regional Araguaia Tocantins</i>	<i>18</i>
<i>Coordenação Regional Xavante</i>	<i>18</i>

PRESIDÊNCIA

PORTARIA Nº 412/PRES, de 23 de março de 2018

O PRESIDENTE DA FUNDAÇÃO NACIONAL DO ÍNDIO - FUNAI, no uso das atribuições que lhe são conferidas pelo Estatuto, aprovado pelo Decreto nº 9.010, de 23 de março de 2017, e pela Portaria nº 2.586/MJ, de 16 de outubro de 2012, publicada no Diário Oficial da União nº 201, de 17 de outubro de 2012, RESOLVE:

Art.1º Tornar sem efeito a Portaria nº 39/PRES, de 16 de janeiro de 2018, publicada no Boletim de Serviço da Funai nº 14, de 23 de janeiro de 2018.

Art. 2º Esta portaria entra em vigor na data de sua publicação.

FRANKLINBERG RIBEIRO DE FREITAS

Presidente

PORTARIA Nº 413/PRES, de 23 de março de 2018

O PRESIDENTE DA FUNDAÇÃO NACIONAL DO ÍNDIO - FUNAI, no uso das atribuições que lhe são conferidas pelo Estatuto, aprovado pelo Decreto nº 9.010, de 23 de março de 2017, e tendo em vista o que consta no Processo nº 08786.000171/2018-98, RESOLVE:

Art. 1º Retornar para jornada de trabalho de 40 horas semanais o servidor MAURÍCIO MARQUES SOARES FILHO, Agente em Indigenismo, NI-B-II, matrícula nº 1815241, lotado no Núcleo de Informação Científica do Serviço de Referências Documentais da Coordenação de Patrimônio Cultural do Museu do Índio-RJ.

Art. 2º Esta Portaria entra em vigor na data de sua publicação.

FRANKLINBERG RIBEIRO DE FREITAS

Presidente

PORTARIA Nº 414/PRES, de 23 de março de 2018

O PRESIDENTE DA FUNDAÇÃO NACIONAL DO ÍNDIO - FUNAI, no uso das atribuições que lhe são conferidas pelo Estatuto, aprovado pelo Decreto nº 9.010, de 23 de março de 2017, e tendo em vista o que consta no Processo nº 08620.021919/2017-06, RESOLVE:

Art. 1º Autorizar, em caráter EXCEPCIONAL, afastamento para Capacitação, para participação em programa de pós-graduação stricto sensu em Direito, nível de Doutorado, pelo período de 04 anos, à servidora CAROLINA RIBEIRO SANTANA, ocupante do cargo de Indigenista Especializada, NS-B-I, matrícula nº 1927967, CPF nº 041.362.979-12, lotada na Coordenação-Geral de Índios Isolados e de Recente Contato da Diretoria de Proteção Territorial desta Fundação, com base no Artigo 96-A, § 2º, da Lei nº 8.112/90, c/c a Lei nº 11.907/2009 e no Decreto nº 5.707, de 23 de fevereiro de 2006.

Art. 2º Esta Portaria entra em vigor na data de sua publicação.

FRANKLINBERG RIBEIRO DE FREITAS

Presidente

PORTARIA Nº 415/PRES, de 23 de março de 2018

O PRESIDENTE DA FUNDAÇÃO NACIONAL DO ÍNDIO - FUNAI, no uso das atribuições que lhe são conferidas pelo Estatuto, aprovado pelo Decreto nº 9.010, de 23 de março de 2017, e tendo em vista o que consta no Processo nº 08620.022609/2017-09,

Art. 1º Autorizar, em caráter EXCEPCIONAL, afastamento para Capacitação, para participação em programa de pós-graduação stricto sensu em Antropologia Social, nível de Doutorado, pelo período de 01 de julho de 2018 a 31 de março de 2022, ao servidor DIOGO DE OLIVEIRA, ocupante do cargo de Indigenista Especializado, NS-B-I, matrícula nº 1950498, CPF nº 035.075.419-55, lotado no Serviço de Antropologia da Coordenação de Orientação aos Estudos Multidisciplinares da Coordenação-Geral de Identificação e Delimitação da Diretoria de Proteção Territorial desta Fundação, com base no Artigo 96-A, § 2º, da Lei nº 8.112/90, c/c a Lei nº 11.907/2009 e no Decreto nº 5.707, de 23 de fevereiro de 2006.

Art. 2º Esta Portaria entra em vigor na data de sua publicação.

FRANKLINBERG RIBEIRO DE FREITAS

Presidente

DIRETORIA DE ADMINISTRAÇÃO E GESTÃO

PORTARIA Nº 20/DAGES, de 20 de março de 2018

O DIRETOR DE ADMINISTRAÇÃO E GESTÃO DA FUNDAÇÃO NACIONAL DO ÍNDIO - FUNAI, no uso das atribuições que lhe são conferidas pela Portaria nº 262/PRES, de 28 de março de 2014, e considerando que a Portaria Nº



Brasília, 27 de março de 2018.

Boletim de Serviço da Funai – Número 52 – p. 2

110/DAGES, de 27 de dezembro de 2017, publicada no Boletim de Serviço da Funai - Número 12 – Pag.1, do dia 28 de dezembro de 2017, teve seu prazo expirado, e pela Portaria Nº 7/DAGES, de 25 de janeiro de 2018, publicada no Boletim de Serviço da Funai - Número 18, Pag. 1, do dia 29 seguinte, concedido novo prazo para realização do Inventário Patrimonial desta FUNAI/SEDE, **R E S O L V E :**

Art. 1º Conceder novo prazo para conclusão dos trabalhos referentes ao Inventário Patrimonial, no âmbito desta Sede da Funai, objetivando elaborar o Inventário Físico Anual de Bens Móveis e Imóveis da Fundação relativo ao exercício de 2017, estabelecendo o período de 02/04/2018 à 30/05/2018, podendo ser concluído antecipadamente de acordo com o desenvolvimento dos trabalhos pela Comissão.

Art. 2º A Comissão deverá apresentar o relatório conclusivo ao término dos trabalhos de inventário patrimonial, sob pena de responsabilização em caso de descumprimento.

Art. 3º Esta portaria entra em vigor na data de sua publicação.

FREDSON FERREIRA GOMES

Diretor Substituto

ATESTADOS ADMINISTRATIVOS – DPT

ATESTADO ADMINISTRATIVO Nº: 0498576 / ANO: 2018

PROCESSO Nº	OFÍCIO DPT Nº	DATA DE VALIDADE DO ATESTADO	
08620.071670/2014-29	119/2018/DPT	DOIS ANOS DA EMISSÃO	
NOME DO(S) INTERESSADO(S)		CPF/CNPJ	
KLEIBER CARLOS VILELA BORBA		263.789.221-87	
MÁRCIA LUIZA GONÇALVES BORBA		660.772.301-20	
ENDEREÇO (rua, bairro, cidade)		CEP	UF
PRAÇA WASHINGTON, QUADRA 167, LOTE 21, 1º ANDAR, JARDIM NOVO MUNDO - GOIÂNIA		74.710-020	GO
DENOMINAÇÃO DO(S) IMÓVEL(S)	MUNICÍPIO(S)	UF	SUPERFÍCIE (ha)
FAZENDA MATUKARY	SANTA TEREZINHA	MT	3.040,4200
CRI/COMARCA		MUNICÍPIO(S)	ESTADO(S)
1º OFÍCIO DO REGISTRO DE IMÓVEIS		VILA RICA	MT
REGISTRO(S) OU MATRÍCULA(S)	LIVRO(S) Nº	FOLHA/FICHA(S) Nº (S)	DATA
671	2-RG	01/01 VERSO	28/12/2004
RESPONSÁVEL TÉCNICO		ATRIBUIÇÃO PROFISSIONAL	
PAULO PEREIRA MARTINS		TÉCNICO EM AGRIMENSURA.	
REGISTRO NO CREA Nº		ART. Nº	
11130/TD/MT		1307758	

Observado o procedimento instituído pela Instrução Normativa no 03/PRES/2012, ATESTAMOS que, na data de expedição deste documento, foi constatada a NÃO INCIDÊNCIA do imóvel caracterizado pelos limites definidos nas coordenadas geográficas indicadas na planta e no memorial descritivo elaborados pelo responsável técnico acima qualificado, configuradas no croqui demonstrativo anexo, em terra indígena definida na forma da lei.

AZELENE INÁCIO

Diretora

FRANKLIMBERG RIBEIRO DE FREITAS

Presidente

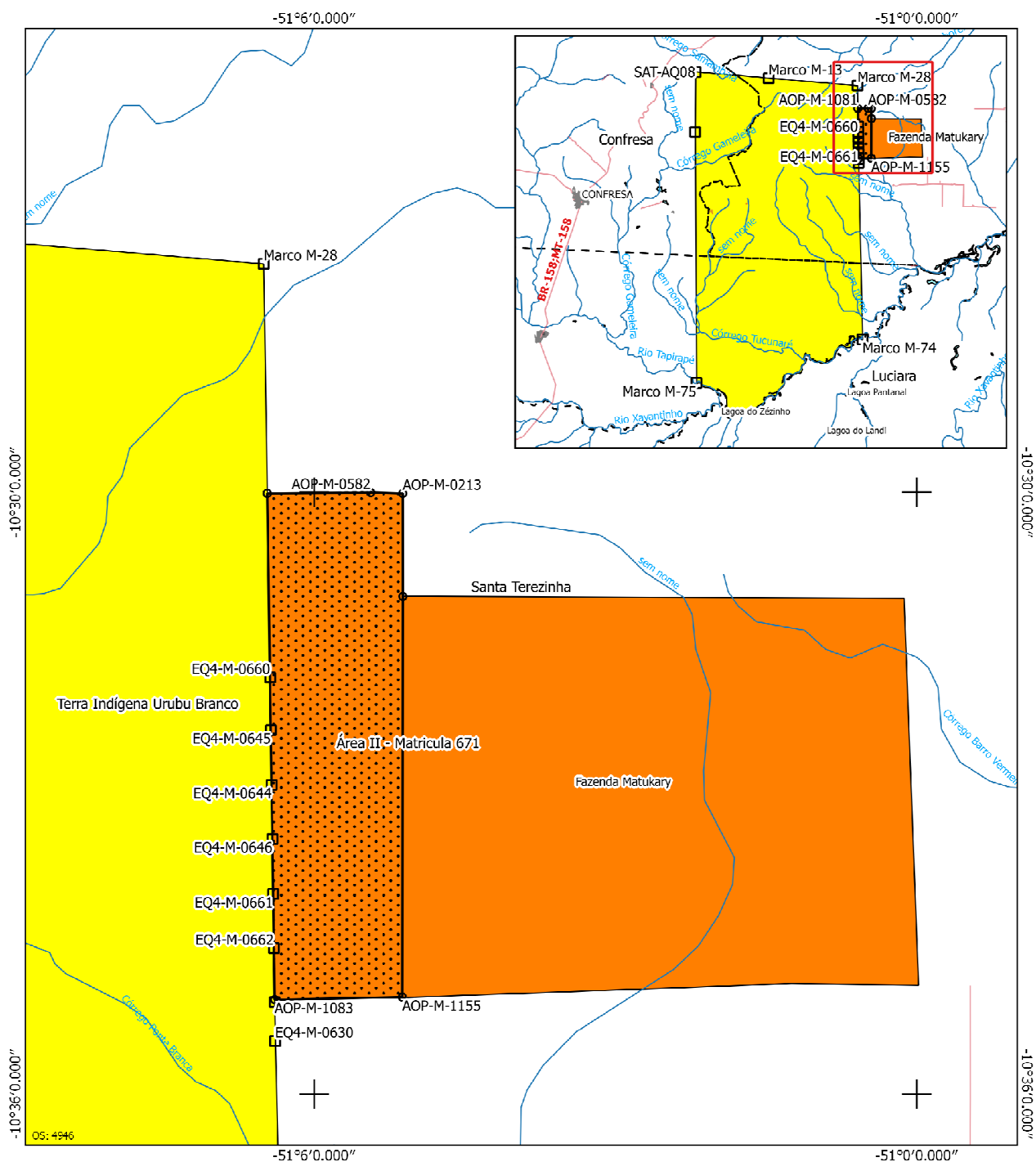

Legenda

- Estudo
- Terras Indígenas
 - Delimitada
 - Homologada
 - Regularizada
 - Reserva Indígena
 - Restrição de Uso
 - Declarada
 - Área ou Imóvel
- Ponto Área ou Imóvel
- Ponto Terra Indígena
- Limite Municipal
- Limite Estadual
- Sede Municipal
- hidrografia
- Rodovia
 - Federal

Observações:

Foto Documento não é válido como Declaração de Reconhecimento de Limites para atendimento da Lei 10.257/2001.

A Fazenda Matukary - Matrícula 671 limita-se com a T.I. URUBU BRANCO nos pontos: AOP-M-1083 e o AOP-M-1061.

A Parte maior da Fazenda Matukary já foi atendida pela infcart. n° 0180/14 - OS_253

A infcart. n° 107/16 - OS_2573 sobrepo a referida Fazenda

Datum SIRGAS 2000
Base Cartográfica: FUNAI - Terras Indígenas / ANA - Hidrografia / DNIT - Sistema Viário / IBGE - Mapa Político

 <p>MINISTÉRIO DA JUSTIÇA FUNDAÇÃO NACIONAL DO ÍNDIO - FUNAI DIRETORIA DE PROTEÇÃO TERRITORIAL - DPT</p>		
DESCRIÇÃO:	Fazenda Matukary	INFORMAÇÃO CARTOGRÁFICA N° 055/17
INTERESSADO:	Kleber Carlos Vilela Rorba, Marcia Lúcia Gonçalves Rorba	Documento Referência: 08620.071670/2011 20
MUNICÍPIO / UF:	Santa Terezinha / MI	ESCALA: 1:80.000
DESENHO EM:	CONFERIDO EM:	CONFERIDO EM:
Assinado: Lúcia Spindler	JOSE DE SOUZA CASTRO COORDENADOR DE CARTOGRAFIA COORDENADOR DE PROTEÇÃO TERRITORIAL	COORD. GERAL DE PROTEÇÃO TERRITORIAL GREGO / PR II 10.450/10



Brasília, 27 de março de 2018.

Boletim de Serviço da Funai – Número 52 – p. 4

ATESTADO ADMINISTRATIVO Nº: 0508332 / ANO: 2018

PROCESSO Nº	OFÍCIO DPT Nº	DATA DE VALIDADE DO ATESTADO	
08620.083251/2015-11	144/2018/DPT	DOIS ANOS DA EMISSÃO	
NOME DO(S) INTERESSADO(S)		CPF/CNPJ	
PREFEITURA MUNICIPAL DE MARACANAÚ - SEC. MEIO AMBIENTE		07.605.850/0001-62	
ENDEREÇO (rua, bairro, cidade)		CEP	UF
AVENIDA 02, Nº 150 - CONJUNTO JEREISSATI I - MARACANAÚ		61.905-430	CE
DENOMINAÇÃO DO(S) IMÓVEL(S)	MUNICÍPIO(S)	UF	SUPERFÍCIE (ha)
FAZENDA VITÓRIA	MARACANAÚ	CE	46,5717
CRI/COMARCA		MUNICÍPIO(S)	ESTADO(S)
CARTORIO REGISTRO DE IMÓVEIS		MARANGUAPE.	CE
REGISTRO(S) OU MATRÍCULA(S)	LIVRO(S) Nº	FOLHA/FICHA(S) Nº (S)	DATA
35	03	06	22/01/76
15912	3-Q	01	12/01/94
AC36786	68	279/280	07/01/13
RESPONSÁVEL TÉCNICO		ATRIBUIÇÃO PROFISSIONAL	
JOÃO LEITÃO DE ALMEIDA		ENGENHEIRO CIVIL	
REGISTRO NO CREA Nº		ART. Nº	
14495/D/CE		060224045000370	
Observado o procedimento instituído pela Instrução Normativa no 03/PRES/2012, ATESTAMOS que, na data de expedição deste documento, foi constatada a NÃO INCIDÊNCIA do imóvel caracterizado pelos limites definidos nas coordenadas geográficas indicadas na planta e no memorial descritivo elaborados pelo responsável técnico acima qualificado, configuradas no croqui demonstrativo anexo, em terra indígena definida na forma da lei.			

AZELENE INÁCIO

Diretora

FRANKLIMBERG RIBEIRO DE FREITAS

Presidente

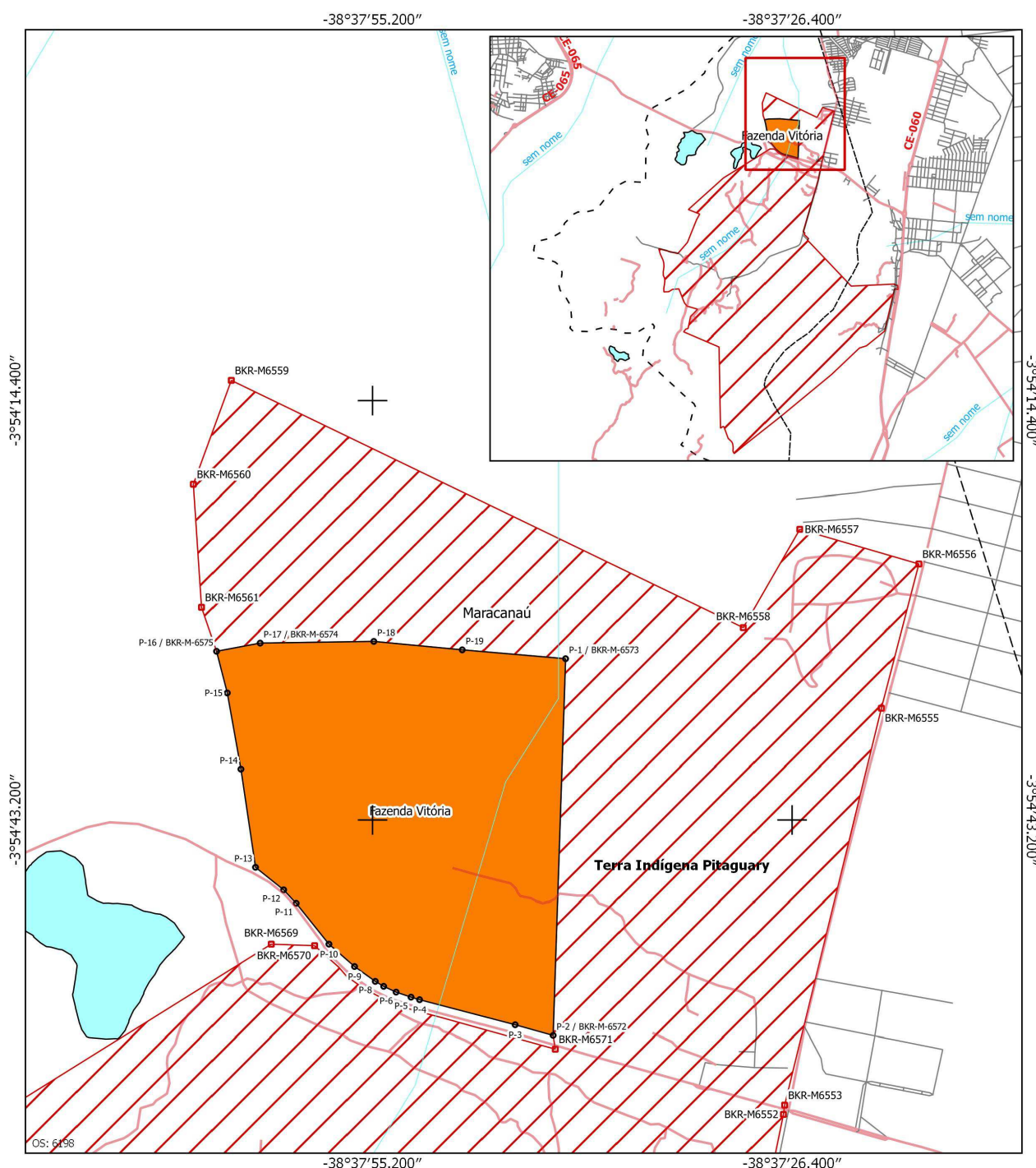

Legenda

- Estudo
- Ponto Área ou Imóvel
- Ponto Terra Indígena
- Terras Indígenas
- Declarada
- Delimitada
- Homologada
- Regularizada
- Reserva Indígena
- Restrição de Uso
- Área ou Imóvel
- Limite Municipal
- Limite Estadual
- Sede Municipal
- hidrografia
- Rodovia
- Federal

Observações:

- 1 - Este Documento não é válido como Declaração de Reconhecimento de Limites para atendimento da Lei 10.267/2001.
- 2 - A Fazenda Vitória limita-se com a T.I. PITAGUARY nos pontos: P-16, P-17, P-18, P-19, P-1 e P-2
- 3 - O referido Imóvel já foi atendido pela OS 2770

Datum SIRGAS 2000
Base Cartográfica : FUNAI - Terras Indígenas / ANA - Hidrografia /
DNIT - Sistema Viário / IBGE - Mapa Político

 <p>MINISTÉRIO DA JUSTIÇA FUNDAÇÃO NACIONAL DO ÍNDIO - FUNAI DIRETORIA DE PROTEÇÃO TERRITORIAL - DPT</p>		
DETERMINAÇÃO: Fazenda Vitória	INFORMAÇÃO CARTOGRÁFICA N° 538/17	
INTERESSADO: Prefeitura Municipal de Maracanaú - SEC. DE MEIO AMBIENTE	Documento Referência: 08620.083251/2015-11	
MUNICÍPIO / UF: Maracanaú / CE	ESCALA: 1:10.000	
DESENHO EM	CONFERIDO EM	CONFERIDO EM
Adriano Farias Spaliba	JOSÉ DE SOUSA CASTRO COORDENADOR DE CARTOGRAFIA COCART / Cód Geo / DPT	COORD. GERAL DE JOSÉ ANTONIO DE SA CRIA / PR N° 15.450/D



Brasília, 27 de março de 2018.

Boletim de Serviço da Funai – Número 52 – p. 6

ATESTADO ADMINISTRATIVO Nº: 0514992 / ANO: 2018

PROCESSO Nº	OFÍCIO DPT Nº	DATA DE VALIDADE DO ATESTADO	
08755.000272/2013-11	181/2018/DPT	DOIS ANOS DA EMISSÃO	
NOME DO(S) INTERESSADO(S)		CPF/CNPJ	
EUZALEM BARBOSA GONÇALVES		156.878.211-04	
ENDEREÇO (rua, bairro, cidade)		CEP	UF
RUA WASHINGTON, Nº 302, JARDIM DAS AMÉRICAS, CUIABÁ		78.060-694	MT
DENOMINAÇÃO DO(S) IMÓVEL(S)	MUNICÍPIO(S)	UF	SUPERFÍCIE (ha)
FAZENDA ELDORADO	ARIPUANÃ	MT	3.013,3587
CRI/COMARCA		MUNICÍPIO(S)	ESTADO(S)
1º OFÍCIO DE REGISTRO DE IMÓVEIS		ARIPUANÃ	MT
REGISTRO(S) OU MATRÍCULA(S)	LIVRO(S) Nº	FOLHA/FICHA(S) Nº (S)	DATA
1.244	02-RG	01	20/08/2009.
RESPONSÁVEL TÉCNICO		ATRIBUIÇÃO PROFISSIONAL	
ANTONIO BATISTA NUNES		TÉCNICO EM AGRIMENSURA	
REGISTRO NO CREA Nº		ART. Nº	
580/TD/PR VISTO - 2173/MT		33M0207824	
Observado o procedimento instituído pela Instrução Normativa no 03/PRES/2012, ATESTAMOS que, na data de expedição deste documento, foi constatada a NÃO INCIDÊNCIA do imóvel caracterizado pelos limites definidos nas coordenadas geográficas indicadas na planta e no memorial descritivo elaborados pelo responsável técnico acima qualificado, configuradas no croqui demonstrativo anexo, em terra indígena definida na forma da lei.			

AZELENE INÁCIO

Diretora

FRANKLIMBERG RIBEIRO DE FREITAS

Presidente

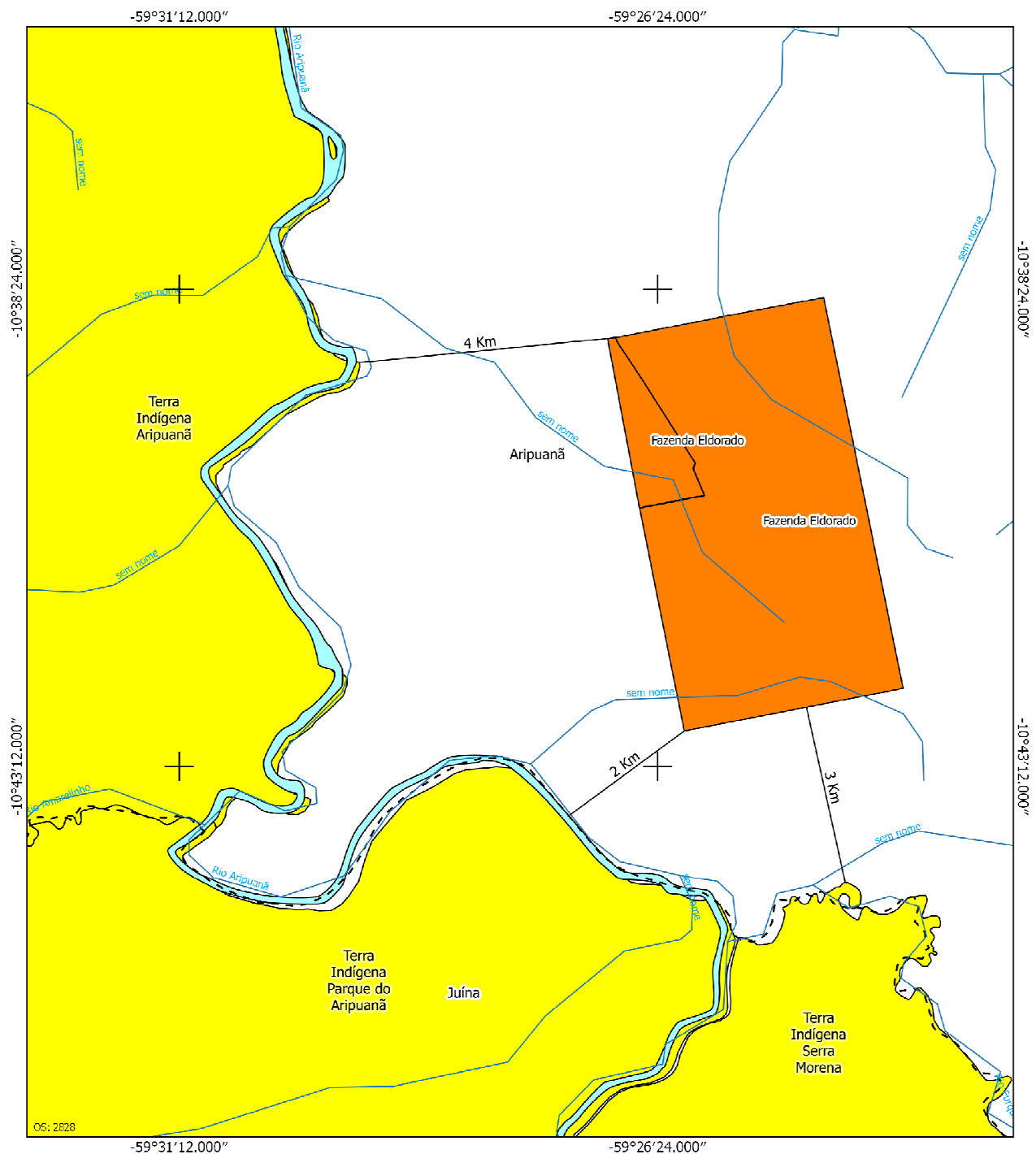

Legenda

- Terras Indígenas**
- Estudo
 - Delimitada
 - Homologada
 - Regularizada
 - Reserva Indígena
 - Restrição de Uso
 - Declaração
- Área Incidente**
- Limite Municipal
 - Limite Estadual
 - Sede Municipal
- Rodovia**
- hidrografia
 - Federal

Observações:

Este Documento não é válido como Declaração de Reconhecimento de Limites para atendimento da Lei 10.267/2001.

Datum: SIRGAS 2000
Base Cartográfica: FUNAT - Terras Indígenas / ANA - Hidrografia /
DNIT - Sistema Viário / IDGE - Mapa Político



MINISTÉRIO DA JUSTIÇA
FUNDAÇÃO NACIONAL DO ÍNDIO - FUNAI
DIRETORIA DE PROTEÇÃO TERRITORIAL - DPT

DENOMINAÇÃO: <p style="text-align: center;">Fazenda Eldorado</p>		INFORMAÇÃO CARTOGRAFICA Nº 871/17	
INTERESSADO: <p style="text-align: center;">Euzalei Barbosa Gonçalves</p>		Documento Referência: <p style="text-align: center;">08755/00272/2015-11</p>	
MUNICÍPIO / UF: <p style="text-align: center;">Aripuanã / MT</p>		ESCALA:	<p style="text-align: center;">1:80.000</p>
DESENHO EM ____/____/____		DATA LÍMITE LM ____/____/____	
DESENHO EM ____/____/____		DATA LÍMITE LM ____/____/____	
Assinatura: Carlos Spadotto		ASSINATURA DE SA COORDENADOR DE GEOPROCESSAMENTO - COGEO / DPT	
ASSINATURA DO SENHA CASARIO COORDENADOR DE CARTOGRAFIA COGRTA / COGEO - DPT		ASSINATURA DE SA COORDENADOR DE GEOPROCESSAMENTO - COGEO / DPT	



Brasília, 27 de março de 2018.

Boletim de Serviço da Funai – Número 52 – p. 8

ATESTADO ADMINISTRATIVO Nº: 0528984 / ANO: 2018

PROCESSO Nº	OFÍCIO DPT Nº	DATA DE VALIDADE DO ATESTADO	
08620.031157/2014-03	Ofício nº 234/2018/DPT-FUNAI	DOIS ANOS DA EMISSÃO	
NOME DO(S) INTERESSADO(S)		CPF/CNPJ	
ÁGUAS MINERAIS ROSÁRIO DO SUL LTDA EPP		004072418/0001-65	
ENDEREÇO (rua, bairro, cidade)		CEP	UF
Rua Tenente Bernardes 214 - Centro - Jardim		79.240-000	MS
DENOMINAÇÃO DO(S) IMÓVEL(S)	MUNICÍPIO(S)	UF	SUPERFÍCIE (ha)
FAZENDA ROSÁRIO (Parte)	JARDIM	MS	4,1712
CRI/COMARCA		MUNICÍPIO(S)	ESTADO(S)
JARDIM		JARDIM	MS
REGISTRO(S) OU MATRÍCULA(S)	LIVRO(S) Nº	FOLHA/FICHA(S) Nº (S)	DATA
15.380	2	01	22/11/2005
RESPONSÁVEL TÉCNICO		ATRIBUIÇÃO PROFISSIONAL	
José Brito de Miranda		Engenheiro Agrimensor	
REGISTRO NO CREA Nº		ART. Nº	
1.538/TD MT - Visto 492 MS		11161769	
Observado o procedimento instituído pela Instrução Normativa no 03/PRES/2012, ATESTAMOS que, na data de expedição deste documento, foi constatada a NÃO INCIDÊNCIA do imóvel caracterizado pelos limites definidos nas coordenadas geográficas indicadas na planta e no memorial descritivo elaborados pelo responsável técnico acima qualificado, configuradas no croqui demonstrativo anexo, em terra indígena definida na forma da lei.			

AZELENE INÁCIO

Diretora

FRANKLIMBERG RIBEIRO DE FREITAS

Presidente

Brasília, 27 de março de 2018.

Boletim de Serviço da Funai – Número 52 – p. 9

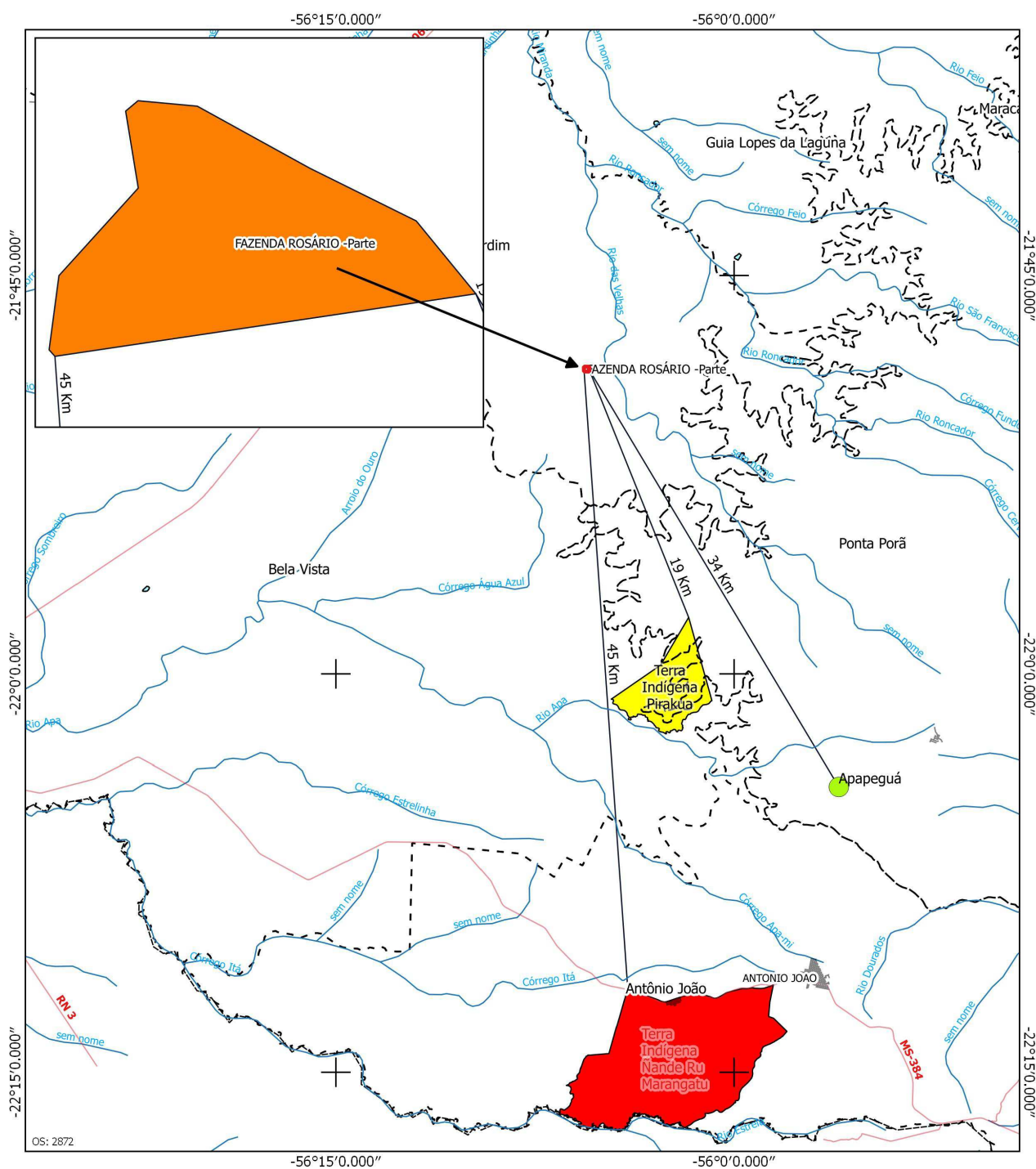

Legenda

- Terras Indígenas**
- | | | | |
|---|------------------|---|------------------|
|  | Estudo |  | Área ou Imóvel |
|  | Declarada |  | Limite Municipal |
|  | Delimitada |  | Limite Estadual |
|  | Homologada |  | Sede Municipal |
|  | Regularizada |  | hidrografia |
|  | Reserva Indígena |  | Rodovia |
|  | Restrição de Uso | | |

Observações:

Este Documento não é válido como Declaração de Reconhecimento de Limites para atendimento da Lei 10.267/2001.

Datum SIRGAS 2000
Base Cartográfica : FUNAI - Terras Indígenas / ANA - Hidrografia /
DNIT - Sistema Viário / IBGE - Mapa Político

 <p style="text-align: center;"> MINISTÉRIO DA JUSTIÇA FUNDAÇÃO NACIONAL DO ÍNDIO - FUNAI DIRETORIA DE PROTEÇÃO TERRITORIAL - DPT </p>		
DENOMINAÇÃO: FAZENDA ROSÁRIO -Parte	INFORMAÇÃO CARTOGRÁFICA N° 718/1	
INTERESSADO: WILSON VARGAS GRUBERT	Documento Referência: 08620.031157/2014-03	
MUNICÍPIO / UF: Jardim / MS	ESCALA: 1:260.000	
DESENHO EM ____/____/____	CONFERIDO EM ____/____/____	
Adilson Farias Siqueira COORDENADOR DE CARTOGRAFIA	JOSÉ ANTONIO DE SA COORD. GERAL DE GEOGRAFIA E CARTOGRAFIA	



Brasília, 27 de março de 2018.

Boletim de Serviço da Funai – Número 52 – p. 10

ATESTADO ADMINISTRATIVO Nº: 0529843 / ANO: 2018

PROCESSO Nº	OFÍCIO DPT Nº	DATA DE VALIDADE DO ATESTADO	
08755.000245/2013-49	236/2018/DPT-FUNAI	DOIS ANOS DA EMISSÃO	
NOME DO(S) INTERESSADO(S)		CPF/CNPJ	
FRENOVA AGROPECUÁRIA LTDA		03.143.914/0001-08	
ENDEREÇO (rua, bairro, cidade)		CEP	UF
RUA ALVARENGA, Nº 745, BUTANTÃ - SÃO PAULO		05.509-001	SP
DENOMINAÇÃO DO(S) IMÓVEL(S)	MUNICÍPIO(S)	UF	SUPERFÍCIE (ha)
FAZENDA FRENOVA	PORTO ALEGRE DO NORTE e CONFRESA	MT	19.622,1700
CRI/COMARCA		MUNICÍPIO(S)	ESTADO(S)
1º REGISTRO GERAL DE IMÓVEIS		PORTO ALEGRE DO NORTE	MT
REGISTRO(S) OU MATRÍCULA(S)	LIVRO(S) Nº	FOLHA/FICHA(S) Nº (S)	DATA
2.191	02-RG	01	09/02/2012
RESPONSÁVEL TÉCNICO		ATRIBUIÇÃO PROFISSIONAL	
NILO SHIROZONO		ENGENHEIRO AGRIMENSOR	
REGISTRO NO CREA Nº		ART. Nº	
5060439337		1734404	
Observado o procedimento instituído pela Instrução Normativa no 03/PRES/2012, ATESTAMOS que, na data de expedição deste documento, foi constatada a NÃO INCIDÊNCIA do imóvel caracterizado pelos limites definidos nas coordenadas geográficas indicadas na planta e no memorial descritivo elaborados pelo responsável técnico acima qualificado, configuradas no croqui demonstrativo anexo, em terra indígena definida na forma da lei.			

AZELENE INÁCIO

Diretora

FRANKLINBERG RIBEIRO DE FREITAS

Presidente

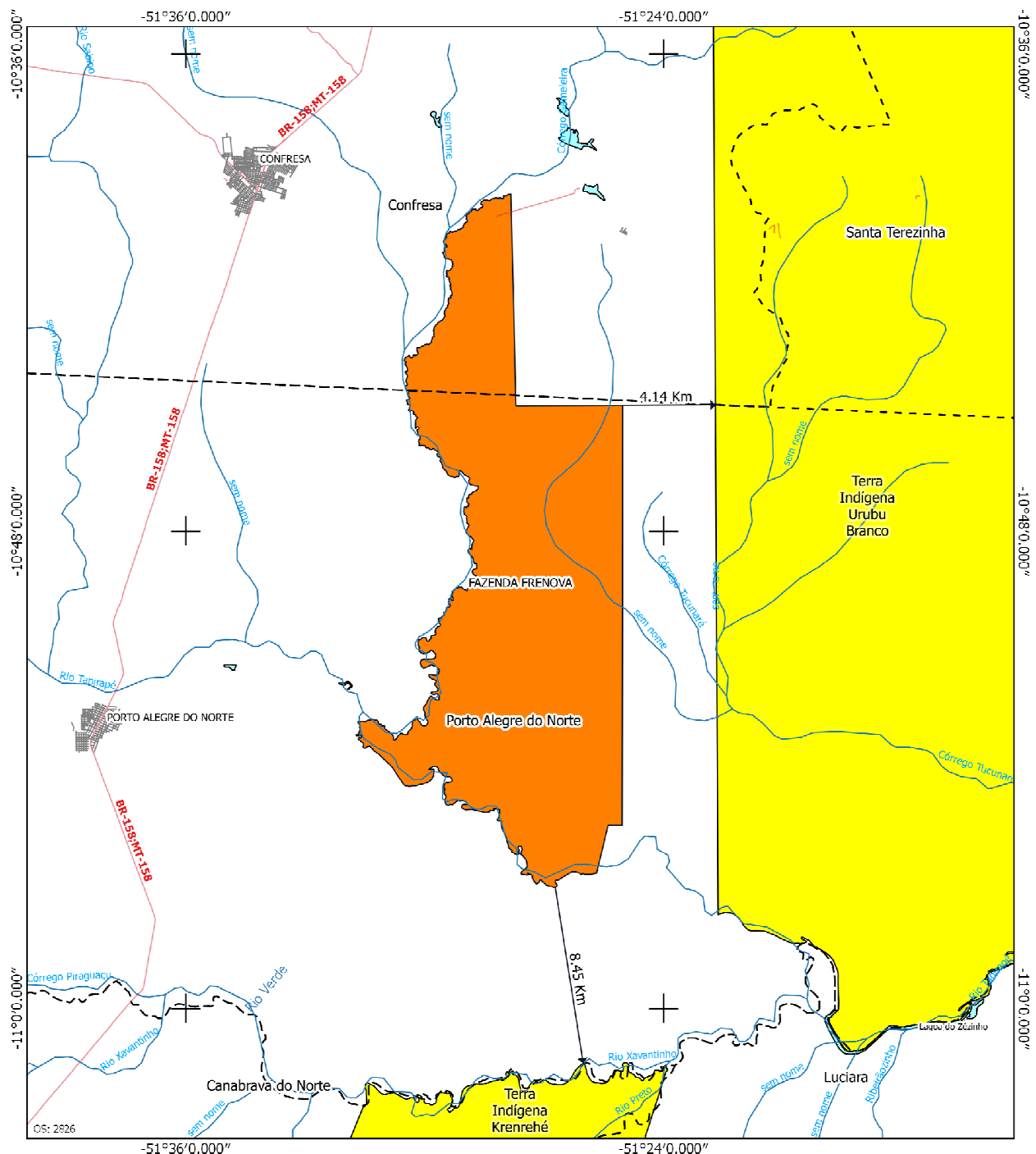

Legenda

- Legenda**
- | | |
|--|--|
|  Estado |  Área ou Imóvel |
| Terras Indígenas |  Limite Municipal |
|  Delimitada |  Limite Estadual |
|  Homologada |  * Sede Municipal |
|  Regularizada |  hidrografia |
|  Reserva Indígena | Rodovia |
|  Restrição de Uso |  Federal |
|  Declarada | |

Observations

Este Documento não é válido como Declaração de Reconhecimento de Limites para atendimento da Lei 11.261/2001.

Datum SIRGAS 2000
Base Cartográfica : FUNAI - Terras Indígenas / ANA - Hidrografia /
DNIT - Sistema Viário / IBCE - Mapa Político



MINISTÉRIO DA JUSTIÇA
FUNDAÇÃO NACIONAL DO ÍNDIO - FUNAI
DIRETORIA DE PROTEÇÃO TERRITORIAL - DPT

DENOMINAÇÃO: FAZENDA FRENVOA		INFORMAÇÃO CARTOGRÁFICA Nº 338/17	
INTERESSADO: FRENVOA AGROPECUÁRIA LTDA		Documento Referência: 06755 000245/2013-49	
MUNICÍPIO / UF: Porto Alegre do Norte e Confresa / MT		ESCALA:	1:200.000
DESENHO EM _____ / _____	CONTEÚDO EM _____ / _____	CONTEÚDO EM _____ / _____	
JOSE DE KENIA CASTRO GOVERNADOR DE CARTOGRAFIA		JOSE ANTONIO DE SA COORD. GERAL DE GEOPROCESSAMENTO - DGGED / DPT	
Atílio Fátio Quadros			



Brasília, 27 de março de 2018.

Boletim de Serviço da Funai – Número 52 – p. 12

ATESTADO ADMINISTRATIVO Nº: 0530174 / ANO: 2018

PROCESSO Nº	OFÍCIO DPT Nº	DATA DE VALIDADE DO ATESTADO	
08620.080296/2013-71	239/2018/DPT-FUNAI	DOIS ANOS DA EMISSÃO	
NOME DO(S) INTERESSADO(S)		CPF/CNPJ	
AFB AGROPECUÁRIA CANDEIA LTDA		18.863.793/0001-38	
ENDEREÇO (rua, bairro, cidade)		CEP	UF
AV BARTOLOMEU MITRE, Nº 336, LEBLON - RIO DE JANEIRO		22.431-002	RJ
DENOMINAÇÃO DO(S) IMÓVEL(S)	MUNICÍPIO(S)	UF	SUPERFÍCIE (ha)
FAZENDA BRASIL	COTRIGUAÇU	MT	1.200,00
CRI/COMARCA		MUNICÍPIO(S)	ESTADO(S)
1º SERVIÇO NOTARIAL E REGISTRAL		COTRIGUAÇU	MT
REGISTRO(S) OU MATRÍCULA(S)	LIVRO(S) Nº	FOLHA/FICHA(S) Nº (S)	DATA
4.878	02-RG	01	10/12/2012
RESPONSÁVEL TÉCNICO		ATRIBUIÇÃO PROFISSIONAL	
VALDON RIBEIRO FIGUEIREDO		ENGENHEIRO FLORESTAL	
REGISTRO NO CREA Nº		ART. Nº	
4562/D/MT		1466391	
Observado o procedimento instituído pela Instrução Normativa no 03/PRES/2012, ATESTAMOS que, na data de expedição deste documento, foi constatada a NÃO INCIDÊNCIA do imóvel caracterizado pelos limites definidos nas coordenadas geográficas indicadas na planta e no memorial descritivo elaborados pelo responsável técnico acima qualificado, configuradas no croqui demonstrativo anexo, em terra indígena definida na forma da lei.			

AZELENE INÁCIO

Diretora

FRANKLIMBERG RIBEIRO DE FREITAS

Presidente



BOLETIM DE SERVIÇO

Fundação Nacional do Índio

Desenho Kadiwéu - MS

Brasília, 27 de março de 2018.

Boletim de Serviço da Funai – Número 52 – p. 13



Fundação Nacional do Índio – FUNAI
Diretoria de Proteção Territorial – DPT
Coordenação Geral de Geoprocessamento – CGGeo
Coordenação de Cartografia – COCART / Coordenação de Informação Geográfica – COINGEO

Análise Cartográfica nº 796 17

1. DESCRIÇÃO GERAL

REGISTRO MJDOC	08620.080296/2013-71	DOCUMENTO DE ORIGEM INT
OBJETIVO	Solicita Atestado Administrativo do Imóvel denominado Fazenda Brasil, Localizada no município Cotiguaçu/MT.	

2. DADOS DO REQUERENTE

DENOMINAÇÃO DO IMÓVEL	FAZENDA BRASIL
TIPO DE OBJETO	
TIPO DE DEMANDA	Atestado Administrativo
RESPONSÁVEL TÉCNICO	VALDON RIBEIRO FIGUEIREDO - MT 4562/D - 1466391 - ENG.Florestal -
REQUERENTE/INTERESSADO	AFB AGROPECUÁRIA CANDEIA LTDA
ORIGEM	
MUNICÍPIO	Cotiguaçu-MT,

3. MAPA

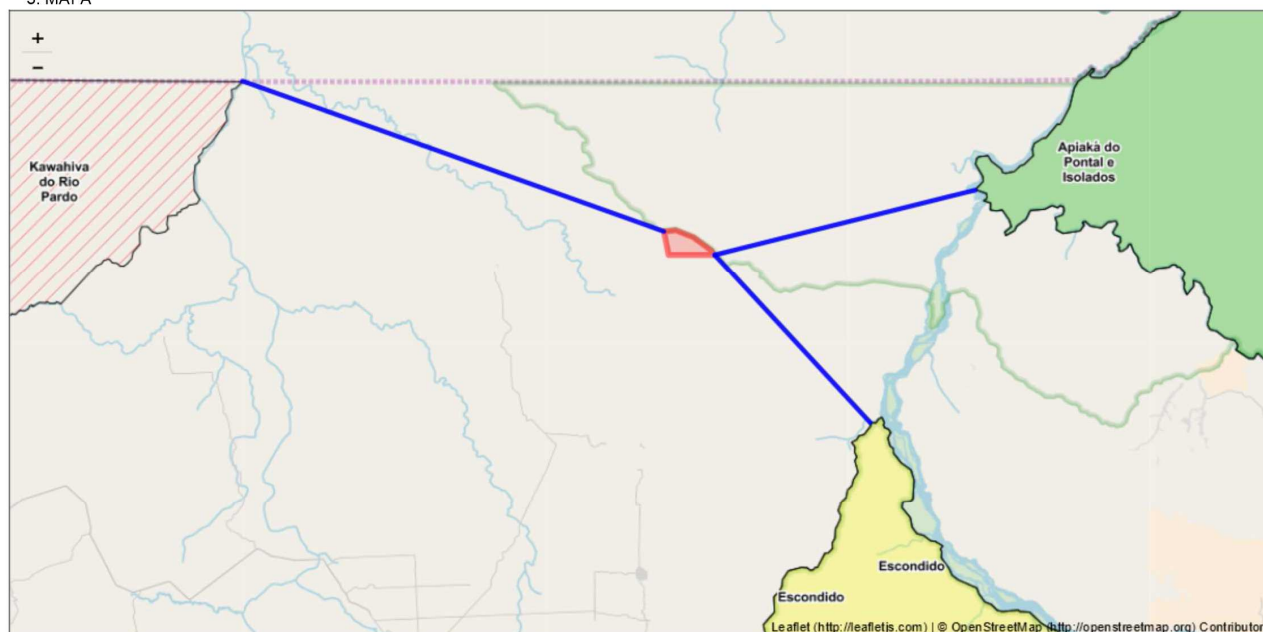

4. ANÁLISE CARTOGRÁFICA

11501 - Escondido / 168.938,00 Ha / Regularizada	DISTÂNCIA Km	29,15
15/03/1999 - Matr. 58.626 Lv. 2-JZ Fl. 048		
68301 - Apiaká do Pontal e Isolados / 982.324,00 Ha / Delimitada	DISTÂNCIA Km	33,77
19/04/2011 - Despacho nº 14, de 19 de abril de 2011		
61401 - Kawahiva do Rio Pardo / 411.844,00 Ha / Declarada	DISTÂNCIA Km	56,39
- Portaria nº 481, de 19 de abril de 2016		

O imóvel rural encontra-se a cerca de 29 km de distância da Terra Indígena Escondido, que é a área indígena mais próxima.

OS:2821



Brasília, 27 de março de 2018.

Boletim de Serviço da Funai – Número 52 – p. 14

ATESTADO ADMINISTRATIVO Nº: 0530355 / ANO: 2018

PROCESSO Nº	OFÍCIO DPT Nº	DATA DE VALIDADE DO ATESTADO	
08620.080289/2013-70	240/2018/DPT-FUNAI	DOIS ANOS DA EMISSÃO	
NOME DO(S) INTERESSADO(S)		CPF/CNPJ	
AFB AGROPECUÁRIA CANDEIA LTDA		18.863.793/0001-38	
ENDEREÇO (rua, bairro, cidade)		CEP	UF
AV. BARTOLOMEU MITRE, Nº 336, LEBLON, RIO DE JANEIRO		22.431-002	RJ
DENOMINAÇÃO DO(S) IMÓVEL(S)	MUNICÍPIO(S)	UF	SUPERFÍCIE (ha)
FAZENDA GOIATUBA	QUERÊNCIA	MT	733,8631
CRI/COMARCA		MUNICÍPIO(S)	ESTADO(S)
1º OFÍCIO DO REGISTRO DE IMÓVEIS		QUERÊNCIA	MT
REGISTRO(S) OU MATRÍCULA(S)	LIVRO(S) Nº	FOLHA/FICHA(S) Nº (S)	DATA
4.124	02-RG	01F	10/07/2013
RESPONSÁVEL TÉCNICO		ATRIBUIÇÃO PROFISSIONAL	
RUBENS JOSÉ DE RESENDE		TÉCNICO EM AGRIMENSURA	
REGISTRO NO CREA Nº		ART. Nº	
4562/TD/GO - VISTO: 7860/VD/MT		33M Nº 244827	

Observado o procedimento instituído pela Instrução Normativa no 03/PRES/2012, ATESTAMOS que, na data de expedição deste documento, foi constatada a NÃO INCIDÊNCIA do imóvel caracterizado pelos limites definidos nas coordenadas geográficas indicadas na planta e no memorial descritivo elaborados pelo responsável técnico acima qualificado, configuradas no croqui demonstrativo anexo, em terra indígena definida na forma da lei.

AZELENE INÁCIO

Diretora

FRANKLIMBERG RIBEIRO DE FREITAS

Presidente

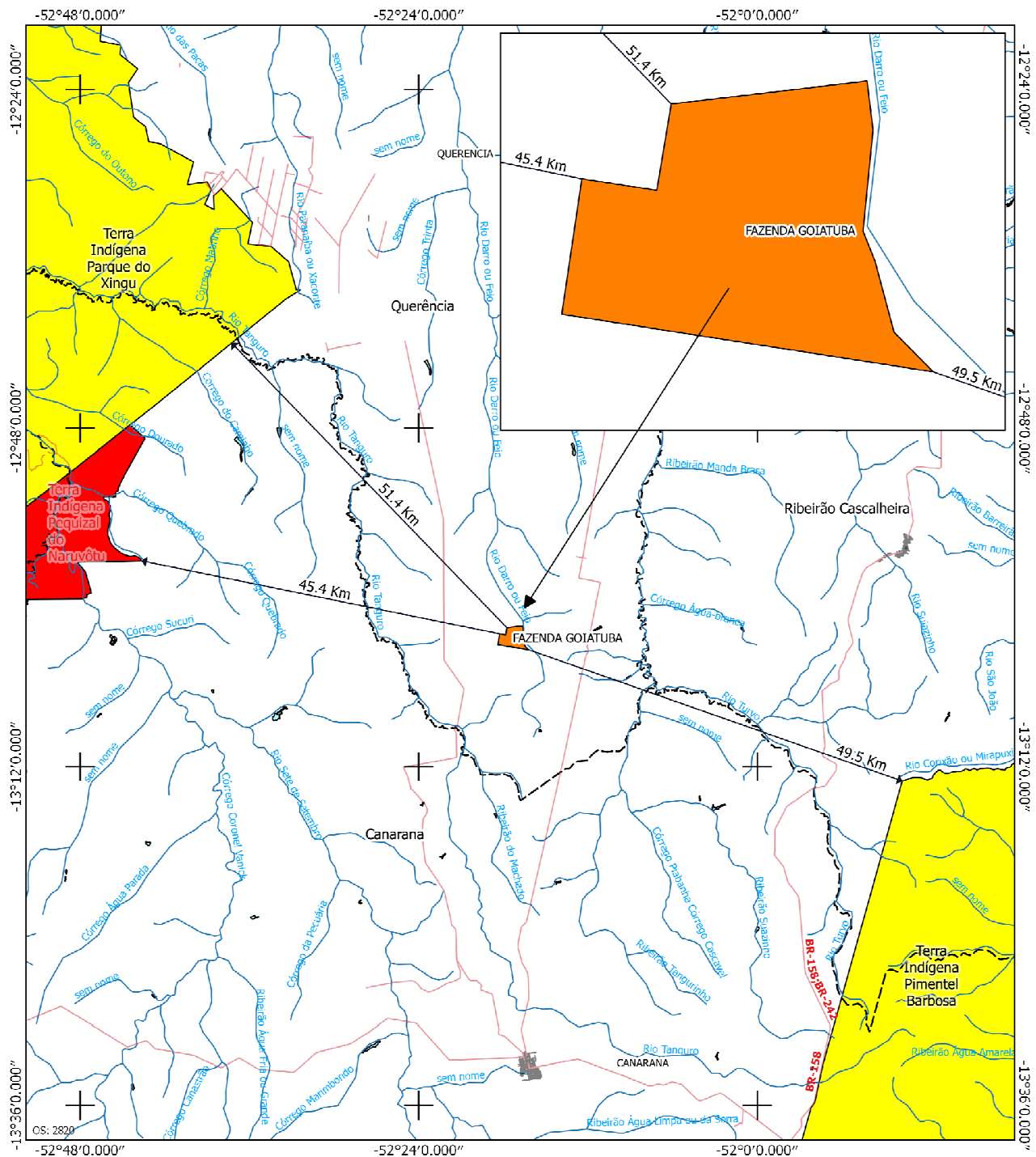

Legenda

- Estudo
 - Área ou Imóvel
 - Limite Municipal
 - Limite Estadual
 - Sede Municipal
 - hidrografia
 - Rodovia
 - Federal
- Terras Indígenas**
- Delimitada
 - Homologada
 - Regularizada
 - Reserva Indígena
 - Restrição de Uso
 - Declarada

Observações:

Este Documento não é válido como Declaração de Reconhecimento de Limites para atendimento da Lei 10.267/2001.

A fazenda (Goiatuba) já foi atendida pela LNI CRI/LN 626/07

Datum: SIRGAS 2000
Base: Cartografia: FUNAI - Terras Indígenas / ANA - Hidrografia / DNTT - Sistema Viário / TRGF - Mapa Político



MINISTÉRIO DA JUSTIÇA
FUNDAÇÃO NACIONAL DO ÍNDIO - FUNAI
DIRETORIA DE PROTEÇÃO TERRITORIAL - DPT

DENOMINAÇÃO: FAZENDA GOIATUBA	INFORMAÇÃO CARTOGRÁFICA Nº 842/17
INTERPRETADO: AFB AGROPECUÁRIA CANDEIA LTDA	Documento Referência: 08620.090.289/2013-70
MUNICÍPIO / UF: Querência / MS	ESCALA: 1:550.000
DESENHO EM: Alfredo Faria Paiva	COORDENADO EM: JOSE F. ROCHA CASTRO COORDENADOR DE CARTOGRAFIA COORDENADOR DE DPT
CONFIRMADO EM: 2018 ANTONIO DE SA COORDENADOR DE PROTEÇÃO TERRITORIAL - DPT	



BOLETIM DE SERVIÇO

Fundação Nacional do Índio

Desenho Kadiwéu - MS

Brasília, 27 de março de 2018.

Boletim de Serviço da Funai – Número 52 – p. 16

ATESTADO ADMINISTRATIVO Nº: 0530673 / ANO: 2018

PROCESSO Nº	OFÍCIO DPT Nº	DATA DE VALIDADE DO ATESTADO	
08620.018590/2017-98	241/2018/DPT-FUNAI	DOIS ANOS DA EMISSÃO	
NOME DO(S) INTERESSADO(S)		CPF/CNPJ	
NELVACY DOS SANTOS		270.070.812-15	
ENDEREÇO (rua, bairro, cidade)		CEP	UF
FAZENDA RIO BONITO, LT 55, GL 28, ZONA RURAL, ESPIGÃO DO OESTE		76.974-000	RO
DENOMINAÇÃO DO(S) IMÓVEL(S)	MUNICÍPIO(S)	UF	SUPERFÍCIE (ha)
SÍTIO CACHOEIRA - LOTE 56, GLEBA 28, CASTRO ALVES - PROJETO FUNDIÁRIO CORUMBIARA	ESPIGÃO DO OESTE	RO	81,8651
CRI/COMARCA		MUNICÍPIO(S)	ESTADO(S)
OFÍCIO DE REGISTRO DE IMÓVEIS		ESPIGÃO DO OESTE	RO
REGISTRO(S) OU MATRÍCULA(S)	LIVRO(S) Nº	FOLHA/FICHA(S) Nº (S)	DATA
2.954	02-RG	01	20/04/2001
RESPONSÁVEL TÉCNICO		ATRIBUIÇÃO PROFISSIONAL	
VANEZA FÉLIX ARZA		ENGENHEIRA FLORESTAL	
REGISTRO NO CREA Nº		ART. Nº	
5224/D/RO		8300045888	

Observado o procedimento instituído pela Instrução Normativa no 03/PRES/2012, ATESTAMOS que, na data de expedição deste documento, foi constatada a NÃO INCIDÊNCIA do imóvel caracterizado pelos limites definidos nas coordenadas geográficas indicadas na planta e no memorial descritivo elaborados pelo responsável técnico acima qualificado, configuradas no croqui demonstrativo anexo, em terra indígena definida na forma da lei.

AZELENE INÁCIO

Diretora

FRANKLIMBERG RIBEIRO DE FREITAS

Presidente



BOLETIM DE SERVIÇO

Fundação Nacional do Índio

Desenho Kadiwéu - MS

Brasília, 27 de março de 2018.

Boletim de Serviço da Funai – Número 52 – p. 17

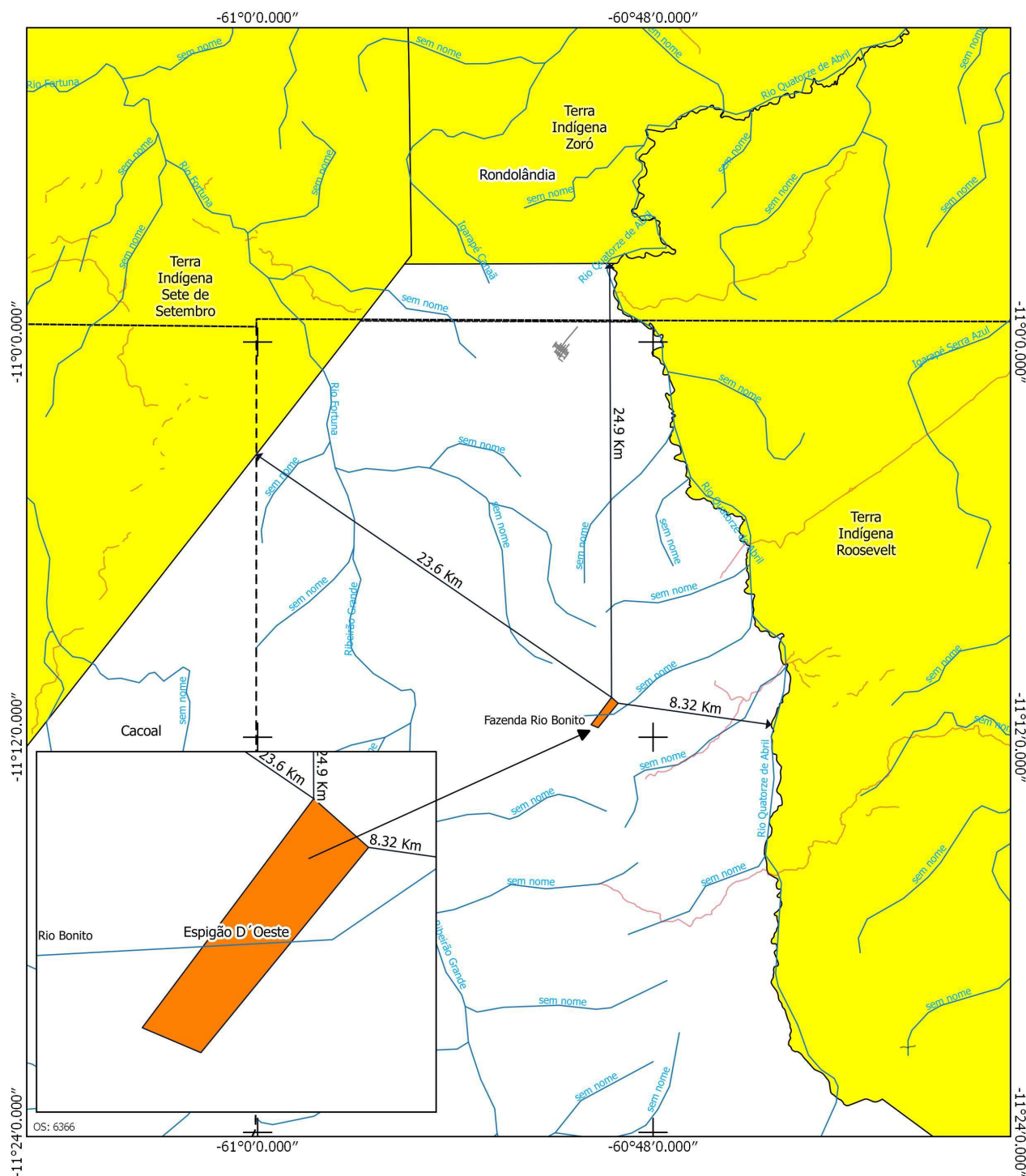

Legenda

- Estudo
 - Área ou Imóvel
 - Limite Municipal
 - Limite Estadual
 - * Sede Municipal
 - hidrografia
 - Rodovia
 - Federal
- Terras Indígenas**
- ▨ Declarada
 - Delimitada
 - Homologada
 - Regularizada
 - Reserva Indígena
 - Restrição de Uso

Observações:

Este Documento não é válido como Declaração de Reconhecimento de Limites para atendimento da Lei 10.267/2001.

Datum SIRGAS 2000
Base Cartográfica : FUNAI - Terras Indígenas / ANA - Hidrografia /
DNIT - Sistema Viário / IBGE - Mapa Político



MINISTÉRIO DA JUSTIÇA
FUNDAÇÃO NACIONAL DO ÍNDIO - FUNAI
DIRETORIA DE PROTEÇÃO TERRITORIAL - DPT

DENOMINAÇÃO:	Fazenda Rio Bonito	INFORMAÇÃO CARTOGRÁFICA N° 737/17
INTERESSADO:	ADELINO FARIA RODRIGUES	Documento Referência: 08620018590/2017-98
MUNICÍPIO / UF:	ESPIÇÃO D'OESTE / RO	ESCALA: 1:240.000
DESENHO EM	CONFERIDO EM	CONFERIDO EM
Adelino Farias Spaulba	JOSÉ DE SOUSA CASTRO COORDENADOR DE CARTOGRAFIA SOCIEDADE / COGEM / DPT	JOSÉ ANTONIO DE SA COORD. GERAL DE GEOPROCESSAMENTO - COGEM / DPT CREA / PR. N° 19.450/D



COORDENAÇÃO REGIONAL ARAGUAIA TOCANTINS

PORTARIA Nº 21 /CR-ATO, 15 de março de 2018.

O COORDENADOR REGIONAL DA COORDENAÇÃO REGIONAL ARAGUAIA TOCANTINS DA FUNDAÇÃO NACIONAL DO ÍNDIO – FUNAI, no uso das atribuições que lhe confere o Regimento Interno da FUNAI, aprovado pela Portaria nº 666/PRES, de 17 de julho de 2017 e de acordo com o previsto no art. 67 da Lei nº 8.666, de 21 de junho de 1993. RESOLVE:

Art. 1º. Designar o servidor, ANA BENICIA MARTINS SOARES matrícula nº 0445237, CPF nº 336.595.321-34 e SILIVAN SILVA KARAJÁ AMORIM matrícula nº 0447381, CPF nº 347.983.581-34, como Gestores, titular e substituto, para acompanhar e fiscalizar a execução do contrato nº 232/2014 celebrado entre a Coordenação Regional Araguaia Tocantins - Fundação Nacional do Índio – FUNAI e a empresa SILVIO ANTONIO DE ANDRADE, CNPJ/ CPF nº 060.168.041-34.

Art. 2º. Designar o servidor NATAN PIRES BARROS, matrícula nº 1818433, CPF nº 722.045.401-53 e ANA BENICIA MARTINS SOAREA matrícula nº 0447381, CPF nº 336.595.321-34, como fiscais administrativos, titular e substituto, para acompanharem a execução do Contrato nº 232/34.

Art. 3º. Os Gestores e Fiscais têm suas atribuições e competências fixadas no Manual de Gestão e Fiscalização de Contratos da FUNAI, em especial no Capítulo II, aprovado pela Portaria nº. 889/DAGES, de 14/09/2015, publicada no dia 16/09/2015.

Art. 4º. Revogar a Portaria 005/CRAT-TO de 18 de dezembro de 2015, publicada na Separata do Boletim de Serviço nº 12, de 31 de dezembro de 2015.

Art. 5º Esta Portaria entra em vigor na data de sua publicação e terá vigência até o vencimento do contrato e de sua garantia.

EDUARDO MÁRCIO BATALHA MACEDO

Coordenador Regional

COORDENAÇÃO REGIONAL XAVANTE

PORTARIA Nº 020/CR - XAV/MT, de 07 de março de 2018

O COORDENADOR REGIONAL SUBSTITUTO DA COORDENAÇÃO REGIONAL XAVANTE - BARRA DO GARÇAS/MT, DA FUNDAÇÃO NACIONAL DO ÍNDIO - FUNAI, no uso das atribuições que lhe confere o Regimento Interno da FUNAI, aprovado pela Portaria nº 666/PRES, de 17 de julho de 2017 e de acordo com o previsto no art. 67 da Lei nº 8.666, de 21 de junho de 1993, RESOLVE:

Art. 1º. Designar os servidores AQUILES TSEREPRU, matrícula nº 0446635, CPF nº 378.397.561-15 e ADRIANO TSERERAWAWAU, matrícula nº 0446043, CPF nº 329.389.421-68, como GESTORES DE CONTRATO, titular e substituto, para acompanharem e fiscalizarem a execução do Contrato nº 08/2018, celebrado entre a COORDENAÇÃO REGIONAL XAVANTE – MT/FUNDAÇÃO NACIONAL DO ÍNDIO – FUNAI e a empresa HMC BICUDO SEGURANÇA PRIVADA LTDA – ME, CNPJ nº 14.775.292/0001-49.

Art. 2º. Designar a servidora JULIANA RIBEIRO TAVARES, matrícula nº 1918055, CPF nº 973.110.731-20 e a servidora ORLANDINA BARBOSA ALVES, matrícula nº 0446583, CPF nº 329.482.551-04, como FISCAIS ADMINISTRATIVAS, titular e substituto, para acompanharem a execução do referido Contrato.

Art. 3º. Os Fiscais Administrativos, titulares e substitutos, têm suas atribuições e competências fixadas no Manual de Gestão e Fiscalização de Contratos Administrativos da FUNAI, aprovado pela Portaria nº 115/DAGES, de 29 de agosto de 2014, publicada no Boletim de Serviço nº 08, de 02 de setembro de 2014, em especial nas Seções II e IV, bem como no capítulo III.

Art. 4º. Esta Portaria entra em vigor na data de sua publicação e terá vigência até o vencimento do Contrato e de sua garantia, quando houver.

CARLOS HENRIQUE DA SILVA

Coordenador Regional Substituto