



SUMÁRIO

<i>Coordenação-Geral de Gestão de Pessoas</i>	01
<i>Atestados Administrativos – DPT</i>	02
<i>Declarações de Reconhecimento de Limites – DPT</i>	20

COORDENAÇÃO-GERAL DE GESTÃO DE PESSOAS

PORTARIA Nº 332/CGGP, de 16 de agosto de 2018.

O COORDENADOR-GERAL DE GESTÃO DE PESSOAS DA FUNDAÇÃO NACIONAL DO ÍNDIO - FUNAI, no uso das atribuições que lhe são conferidas pela Portaria nº 972/PRES, de 15 de agosto de 2013, publicada no Diário Oficial da União nº 159, de 19 de agosto de 2013, e tendo em vista o que consta no Processo nº 08753.000427/2018-44, resolve:

Art. 1º Conceder Abono Permanência, a partir de 13 de julho de 2018, à servidora DENIRCE DA SILVA SANTOS, Auxiliar de Serviços Gerais, NI-S.III, matrícula nº 0446255, de acordo com o artigo 3º da Emenda Constitucional nº 47, de 05 de julho de 2005.

Art. 2º Esta Portaria entra em vigor na data de sua publicação.

ÊNIO SOARES DIAS

Coordenador-Geral

PORTARIA Nº 333/CGGP, de 16 de agosto de 2018.

O COORDENADOR-GERAL DE GESTÃO DE PESSOAS DA FUNDAÇÃO NACIONAL DO ÍNDIO - FUNAI, no uso das atribuições que lhe são conferidas pela Portaria nº 972/PRES, de 15 de agosto de 2013, publicada no Diário Oficial da União nº 159, de 19 de agosto de 2013, e tendo em vista o que consta no Processo nº 08774.000387/2018-92, resolve:

Art. 1º Conceder Abono Permanência, a partir de 24 de julho de 2017, à servidora ZENAIDE BEZERRA PEREIRA GONZAGA, Professora de 1º Grau, NI-S.III, matrícula nº 0445625, de acordo com o artigo 3º da Emenda Constitucional nº 47, de 05 de julho de 2005.

Art. 2º Esta Portaria entra em vigor na data de sua publicação.

ÊNIO SOARES DIAS

Coordenador-Geral

PORTARIA Nº 334/CGGP, de 16 de agosto de 2018.

O COORDENADOR-GERAL DE GESTÃO DE PESSOAS DA FUNDAÇÃO NACIONAL DO ÍNDIO - FUNAI, no uso das atribuições que lhe são conferidas pela Portaria nº 972/PRES, de 15 de agosto de 2013, publicada no Diário Oficial da União nº 159, de 19 de agosto de 2013, e tendo em vista o que consta no Processo nº 08079.000624/2018-62, resolve:

Art. 1º Conceder Abono Permanência, a partir de 18 de abril de 2018, ao servidor MANUEL DA CONCEIÇÃO FURTADO, Assistente Administrativo, NI-S.III, matrícula nº 0702252, de acordo com o artigo 2º da Emenda Constitucional nº 41, de 19 de dezembro de 2003.

Art. 2º Esta Portaria entra em vigor na data de sua publicação.

ÊNIO SOARES DIAS

Coordenador-Geral

PORTARIA Nº 335/CGGP, de 16 de agosto de 2018.

O COORDENADOR-GERAL DE GESTÃO DE PESSOAS DA FUNDAÇÃO NACIONAL DO ÍNDIO - FUNAI, no uso das atribuições que lhe são conferidas pela Portaria nº 972/PRES, de 15 de agosto de 2013, publicada no Diário Oficial da União nº 159, de 19 de agosto de 2013, e tendo em vista o que consta no Processo nº 08779.000066/2018-48, resolve:

Art. 1º Conceder Abono Permanência, a partir de 30 de julho de 2018, ao servidor ARQUINILSON DE SOUZA CAMELO, Radiotelegrafista, NI-S.III, matrícula nº 0724189, de acordo com o artigo 3º da Emenda Constitucional nº 47, de 05 de julho de 2005.

Art. 2º Esta Portaria entra em vigor na data de sua publicação.

ÊNIO SOARES DIAS

Coordenador-Geral

PORTARIA Nº 337/CGGP, de 17 de agosto de 2018.

O COORDENADOR-GERAL DE GESTÃO DE PESSOAS DA FUNDAÇÃO NACIONAL DO ÍNDIO - FUNAI, no uso das atribuições que lhe são conferidas pela Portaria nº 972/PRES, de 15 de agosto de 2013, publicada no Diário Oficial da União nº 159, de 19 de agosto de 2013, e tendo em vista o que consta no Processo nº 08620.012115/2018-99, resolve:

Art. 1º Conceder Abono Permanência, a partir de 16 de maio de 2018, ao servidor GERALDO SALGUEIRO MOURA, Auxiliar Administrativo, NI-S.III, matrícula nº 0445514, de acordo com o artigo 3º da Emenda Constitucional nº 47, de 05 de julho de 2005.

Art. 2º Esta Portaria entra em vigor na data de sua publicação.

ÊNIO SOARES DIAS

Coordenador-Geral



Brasília, 21 de agosto de 2018.

Boletim de Serviço da Funai – Número 138 – p. 2

ATESTADOS ADMINISTRATIVOS – DPT

ATESTADO ADMINISTRATIVO Nº: 0714667 / ANO: 2018

PROCESSO Nº	OFÍCIO DPT Nº	DATA DE VALIDADE DO ATESTADO	
08755.001316/2018-35	1048/2018/DPT	DOIS ANOS DA EMISSÃO	
NOME DO(S) INTERESSADO(S)		CPF/CNPJ	
CARLOS VIAN		472.618.979-49	
ENDEREÇO (rua, bairro, cidade)		CEP	UF
AV. CAMPO GRANDE, 180, CENTRO, PRIMAVERA DO LESTE		78850-000	MT
DENOMINAÇÃO DO(S) IMÓVEL(S)	MUNICÍPIO(S)	UF	SUPERFÍCIE (ha)
FAZENDA NOVA	SANTO ANTONIO DO LESTE	MT	5643,7254
CRI/COMARCA		MUNICÍPIO(S)	ESTADO(S)
REGISTRO DE IMÓVEIS PRIMAVERA DO LESTE		PRIMAVERA DO LESTE	MT
REGISTRO(S) OU MATRÍCULA(S)	LIVRO(S) Nº	FOLHA/FICHA(S) Nº (S)	DATA
22440	02	01	08/10/2015
22439	02	01	08/10/2015
RESPONSÁVEL TÉCNICO		ATRIBUIÇÃO PROFISSIONAL	
DAZIR ZANZARINI		TÉCNICO EM AGROPECUÁRIA	
REGISTRO NO CREA Nº		ART. Nº	
1200322649/MT		1046130-MT	
Observado o procedimento instituído pela Instrução Normativa no 03/PRES/2012, ATESTAMOS que, na data de expedição deste documento, foi constatada a NÃO INCIDÊNCIA do imóvel caracterizado pelos limites definidos nas coordenadas geográficas indicadas na planta e no memorial descritivo elaborados pelo responsável técnico acima qualificado, configuradas no croqui demonstrativo anexo, em terra indígena definida na forma da lei.			

Azelene Inácio

Diretora

Wallace Moreira Bastos

Presidente



Brasília, 21 de agosto de 2018.

Boletim de Serviço da Funai – Número 138 – p. 4

ATESTADO ADMINISTRATIVO Nº: 0719784 / ANO: 2018

08743.000216/2017-40		1062/2018/DPT		DOIS ANOS DA EMISSÃO	
NOME DO(S) INTERESSADO(S)			CPF/CNPJ		
UNITECA AGROFLORESTAL S.A.			07.478.665/0001-54		
ENDEREÇO (rua, bairro, cidade)		CEP	UF		
AV. PEDRO DE MORAIS, 1201, A/C		05454-100	SP		
DENOMINAÇÃO DO(S) IMÓVEL(S)	MUNICÍPIO(S)	UF	SUPERFÍCIE (ha)		
FAZENDA SANTA RITA	SANTA MARIA DAS BARREIRAS	PA	4.451,4110		
CRI/COMARCA		MUNICÍPIO(S)	ESTADO(S)		
SERVIÇO NOTARIAL E DE REGISTROS PÚBLICOS DO ÚNICO OFÍCIO - REGISTRO DE IMÓVEIS COMARCA DE CONCEIÇÃO DO ARAGUAIA-PA		SANTA MARIA DAS BARREIRAS	PA		
REGISTRO(S) OU MATRÍCULA(S)	LIVRO(S) Nº	FOLHA/FICHA(S) Nº (S)		DATA	
26.455	2-CQ	009		17/06/2009	
RESPONSÁVEL TÉCNICO		ATRIBUIÇÃO PROFISSIONAL			
RIVA FONSECA DE OLIVEIRA		TÉCNICO AGRIMENSOR			
REGISTRO NO CREA Nº		ART. Nº			
4175/TD-GO		4175TD-GO/18			
Observado o procedimento instituído pela Instrução Normativa no 03/PRES/2012, ATESTAMOS que, na data de expedição deste documento, foi constatada a NÃO INCIDÊNCIA do imóvel caracterizado pelos limites definidos nas coordenadas geográficas indicadas na planta e no memorial descritivo elaborados pelo responsável técnico acima qualificado, configuradas no croqui demonstrativo anexo, em terra indígena definida na forma da lei.					

Azelene Inácio
Diretora

Wallace Moreira Bastos
Presidente

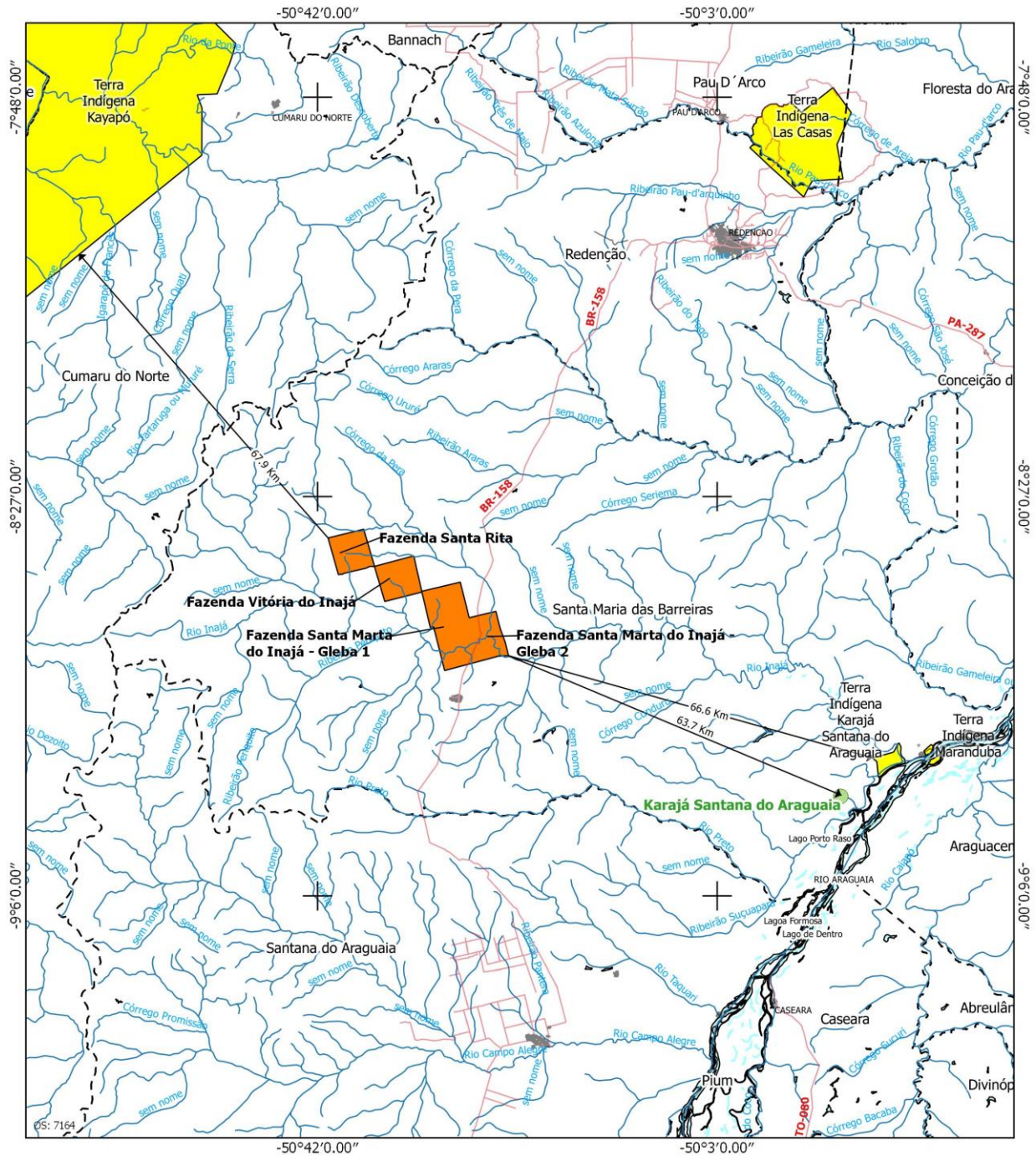

Legenda

- Estudo
- Área ou Imóvel
- Terra Indígena**
- Delimitada
- Homologada
- Regularizada
- Reserva Indígena
- Restrição de Uso
- Declarada
- Limite Municipal
- Limite Estadual
- Sede Municipal
- hidrografia
- Rodovia
- Federal

Observações:

Este Documento não é válido como Declaração de Reconhecimento de Limites para atendimento da Lei 10.267/2001.
 A Fazenda Santa Marta do Inajá (Glebas 01 e 02) já foi atendida pela infcart.n 528/18.

Datum SIRGAS 2000
 Base Cartográfica: FUNAI - Terras Indígenas / ANA - Hidrografia / DNIT - Sistema Viário / IBGE - Mapa Político

MINISTÉRIO DA JUSTIÇA FUNDAÇÃO NACIONAL DO ÍNDIO - FUNAI DIRETORIA DE PROTEÇÃO TERRITORIAL - DPT	
DETERMINAÇÃO: Fazenda Santa Rita, Fazenda Vitória do Inajá e Fazenda Santa Marta do Inajá, Gleba 1 e 2	INFORMAÇÃO CARTOGRÁFICA N° 537/18
INTERESSADO: Uniteca Agroflorestal S.A	Documento Referência: 08743.000216/2017-40
MUNICÍPIO / UF: SANTA MARIA DAS BARREIRAS / PA	ESCALA: 1:800.000
DESENHO EM: _____	CONFERIDO EM: _____
Adriano Fialho Spádua	JOSE DE SOUSA CASTRO COORDENADOR DE CARTOGRAFIA COORDENADOR DE DPT
JOSE ANTONIO DE SA COORDENADOR DE DESEMPENHAMENTO CREA / PR N° 15.459/0	COORD. GERAL DE DESEMPENHAMENTO CREA / PR N° 15.459/0



Brasília, 21 de agosto de 2018.

Boletim de Serviço da Funai – Número 138 – p. 6

ATESTADO ADMINISTRATIVO Nº: 0706282 / ANO: 2018

PROCESSO Nº	OFÍCIO DPT Nº	DATA DE VALIDADE DO ATESTADO	
08620.164162/2015-74	991/2018/DPT	DOIS ANOS DA EMISSÃO	
NOME DO(S) INTERESSADO(S)		CPF/CNPJ	
AGROPECOÁRIA CABIXI LTDA - EPP		08.205.778/0001-49	
ENDEREÇO (rua, bairro, cidade)		CEP	UF
RUA BERNARDINO DE CAMPOS, N° 161, CENTRO, ARAÇATUBA		16.010-350	SP
DENOMINAÇÃO DO(S) IMÓVEL(S)	MUNICÍPIO(S)	UF	SUPERFÍCIE (ha)
FAZENDA ESPÍRITO SANTO	COMODORO	MT	4.513,6068
CRI/COMARCA		MUNICÍPIO(S)	ESTADO(S)
1º SERVIÇO REGISTRAL DE IMÓVEIS, TÍTULOS E DOCUMENTOS DA COMARCA DE COMODORO - MT		COMODORO	MT
REGISTRO(S) OU MATRÍCULA(S)	LIVRO(S) Nº	FOLHA/FICHA(S) Nº (S)	DATA
6.453	02	01, 01V E 02	28/05/2012
RESPONSÁVEL TÉCNICO		ATRIBUIÇÃO PROFISSIONAL	
LUIZ ROGÉRIO DE OLIVEIRA		ENGENHEIRO FLORESTAL E DE SEGURANÇA DO TRABALHO	
REGISTRO NO CREA Nº		ART. Nº	
11592 D/MT		2636046	
Observado o procedimento instituído pela Instrução Normativa no 03/PRES/2012, ATESTAMOS que, na data de expedição deste documento, foi constatada a NÃO INCIDÊNCIA do imóvel caracterizado pelos limites definidos nas coordenadas geográficas indicadas na planta e no memorial descritivo elaborados pelo responsável técnico acima qualificado, configuradas no croqui demonstrativo anexo, em terra indígena definida na forma da lei.			

Azelene Inácio
Diretora

Wallace Moreira Bastos
Presidente

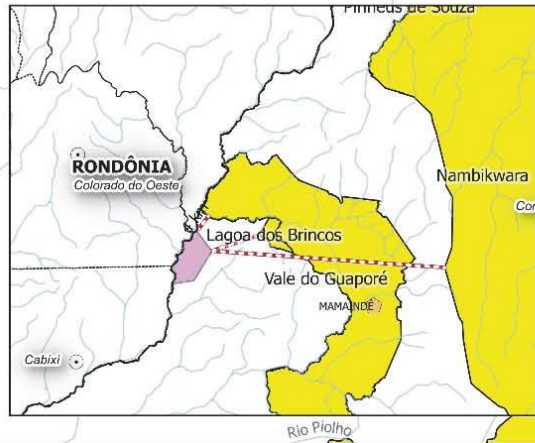
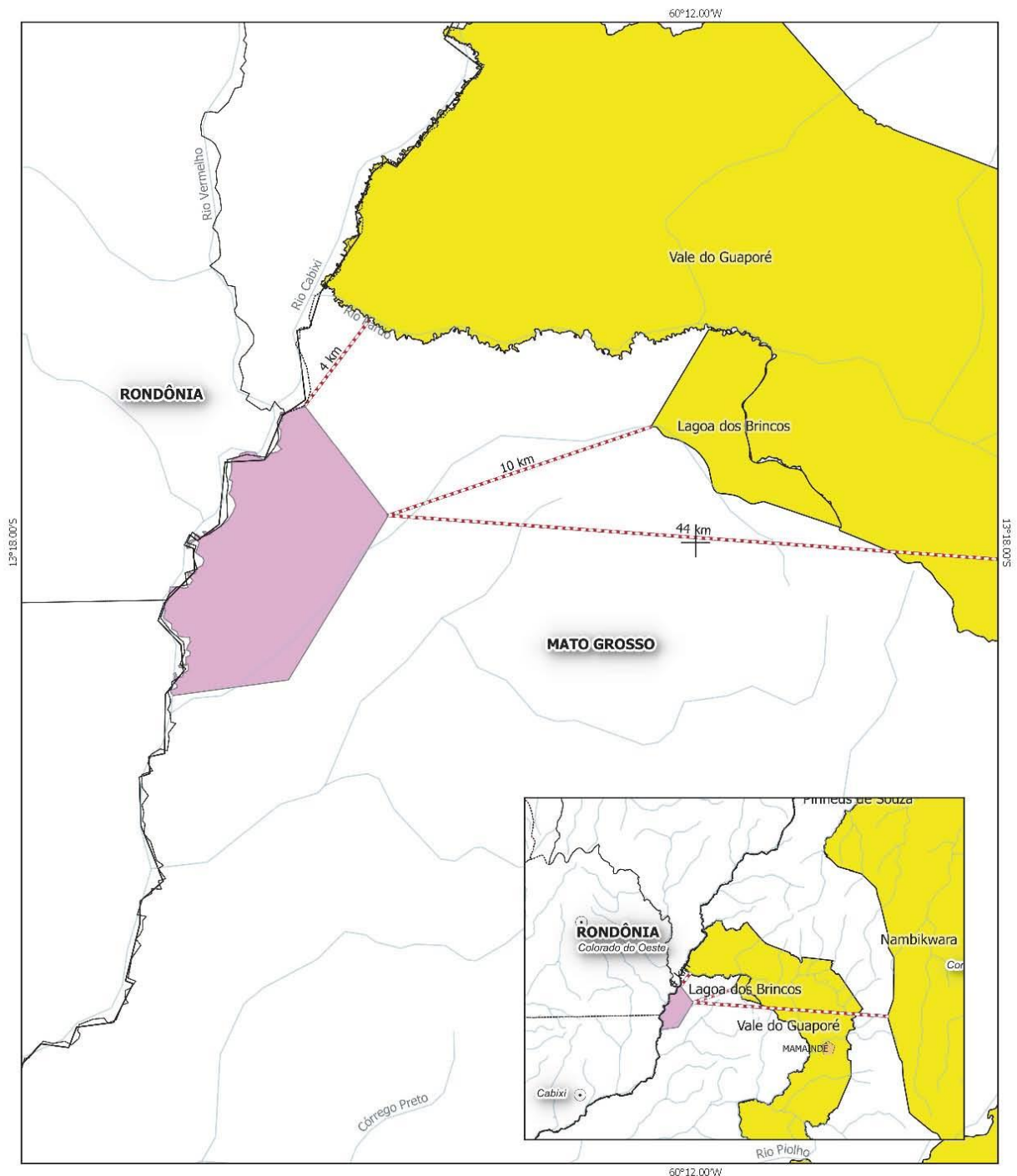

OS: 7099

Legenda	
Base Cartográfica	Terras Indígenas em Estudo
● Sedes de Municípios	● Delimitada
□ Malha Municipal	● Em Estudo
— Hidrografia	● Encaminhada RI
□ Estados	● Regularizada
FUNAI	● Imóvel
Terras Indígenas	■ Fazenda Espírito Santo
■ Declarada	
■ Delimitada	
■ Homologada	
■ Regularizada	
■ Reserva Indígena	
■ Restrição de Uso	

Observações:

Este Documento não é válido como Declaração de Reconhecimento de Limites para atendimento da Lei 10.267/2001.

Imóvel Rural denominado Fazenda Espírito Santo cujo interessado é ANA SILVIA PEREIRA DE MORAIS AFONSO, processo nº 08620.164162/2015-74, localizado no município de COMODORO/MT

Datum SIRGAS 2000 Base Cartográfica: FUNAI - Terras Indígenas / ANA - Hidrografia / DNIT - Sistema Viário / IBGE - Mapa Político

MINISTÉRIO DA JUSTIÇA FUNDAÇÃO NACIONAL DO ÍNDIO - FUNAI DIRETORIA DE PROTEÇÃO TERRITORIAL - DPT		
DEROMINAÇÃO: Fazenda Espírito Santo	INFORMAÇÃO CARTOGRAFICA Nº 457/13	
INTERESSADO: ANA SILVIA PEREIRA DE MORAIS AFONSO	Documento Referência: 08620.164162/2015-74	
MUNICÍPIO / UF: COMODORO / MT	ESCALA: 1:150.000	
DESENHO EM: 8/6/2018	CONFIRMO EM: / /	CONFIRMO EM: / /
João Carlos Figueiredo Agente em Indigenismo	JOSÉ DE SOUZA CASTRO COORDENADOR DE CARTOGRAFIA COGRT / CGSO / DPT	JOSÉ ANTONIO DE SA COORDENADOR GERAL DE GESTÃO TERRITORIAL CGGT / PR Nº 15.4520



Brasília, 21 de agosto de 2018.

Boletim de Serviço da Funai – Número 138 – p. 8

ATESTADO ADMINISTRATIVO Nº: 0711606 / ANO: 2018

PROCESSO Nº	OFÍCIO DPT Nº	DATA DE VALIDADE DO ATESTADO	
08755.001062/2018-55	1025/2018/DPT	DOIS ANOS DA EMISSÃO	
NOME DO(S) INTERESSADO(S)		CPF/CNPJ	
RAFAEL MORAES BERNARDES		011.072.690-16	
ENDEREÇO (rua, bairro, cidade)		CEP	UF
AV DORIVAL CÂNDIDO LUZ DE OLIVEIRA, Nº 606, CENTRO, GRAVATAÍ		94.030-000	RS
DENOMINAÇÃO DO(S) IMÓVEL(S)	MUNICÍPIO(S)	UF	SUPERFÍCIE (ha)
FAZENDA PASSARGADA VI	PRIMAVERA DO LESTE	MT	2.486,8396
CRI/COMARCA		MUNICÍPIO(S)	ESTADO(S)
SERVIÇO REGISTRAL DA COMARCA DE IMÓVEIS PRIMAVERA DO LESTE		PRIMAVERA DO LESTE	MT
REGISTRO(S) OU MATRÍCULA(S)	LIVRO(S) Nº	FOLHA/FICHA(S) Nº (S)	DATA
22.270	2	01	18/09/2015
22.271	2	01	18/09/2015
22.272	2	01	18/09/2015
RESPONSÁVEL TÉCNICO		ATRIBUIÇÃO PROFISSIONAL	
FERNANDO CÉSAR MUNHOZ GARCIA		ENGENHEIRO AGRIMENSOR	
REGISTRO NO CREA Nº		ART. Nº	
1304456676		2171203	
Observado o procedimento instituído pela Instrução Normativa no 03/PRES/2012, ATESTAMOS que, na data de expedição deste documento, foi constatada a NÃO INCIDÊNCIA do imóvel caracterizado pelos limites definidos nas coordenadas geográficas indicadas na planta e no memorial descritivo elaborados pelo responsável técnico acima qualificado, configuradas no croqui demonstrativo anexo, em terra indígena definida na forma da lei.			

Azelene Inácio

Diretora

Wallace Moreira Bastos

Presidente

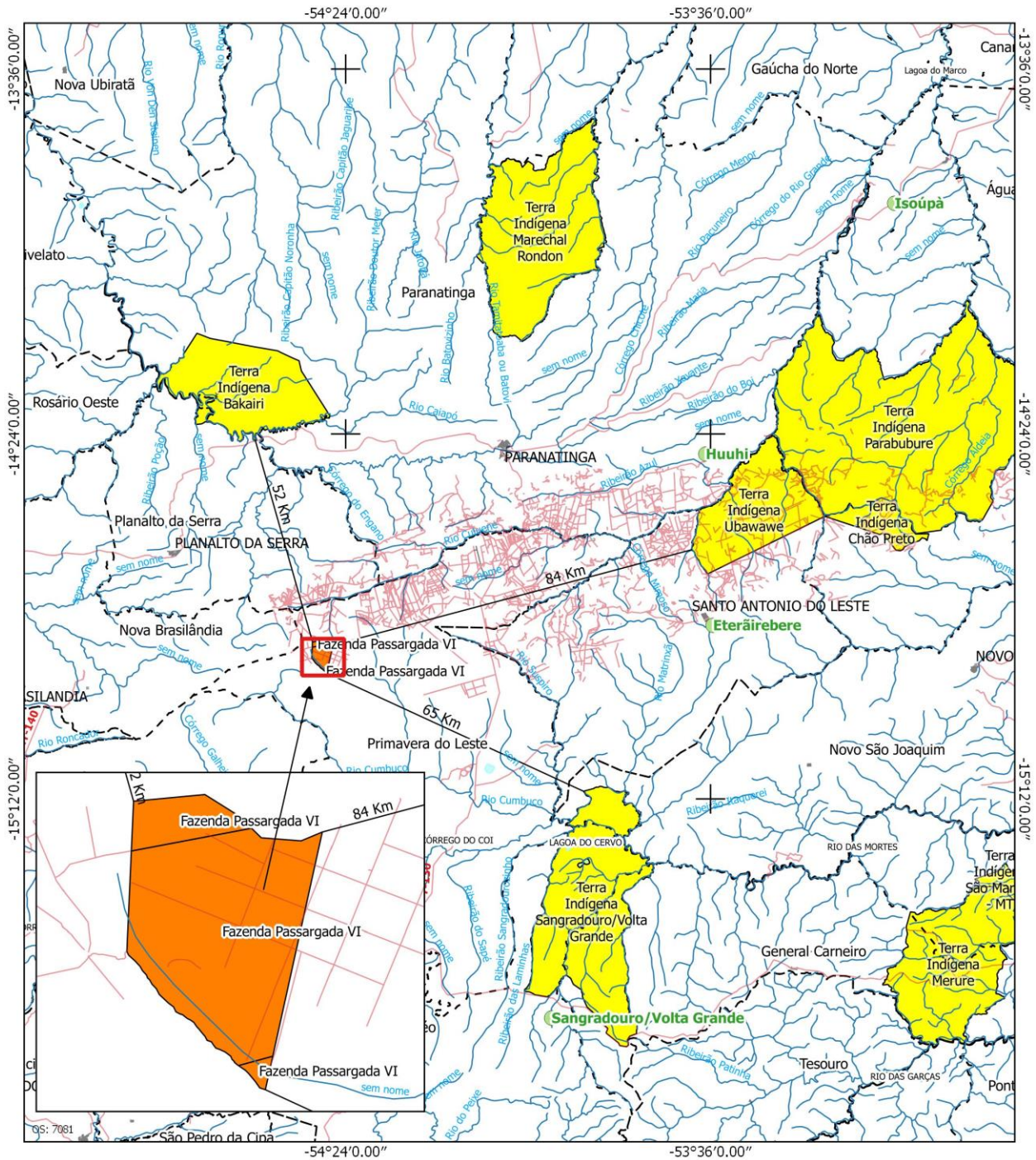

Legenda

- Estudo
- Área ou Imóvel
- Terra Indígena**
- Delimitada
- Limite Municipal
- Homologada
- Limite Estadual
- Regularizada
- hidrografia
- Reserva Indígena
- Rodovia
- Restrição de Uso
- Federal
- Declarada

Observações:

Este Documento não é válido como Declaração de Reconhecimento de Limites para atendimento da Lei 10.267/2001.

Datum SIRGAS 2000
Base Cartográfica : FUNAI - Terras Indígenas / ANIA - Hidrografia / DNIT - Sistema Viário / IBGE - Mapa Político

MINISTÉRIO DA JUSTIÇA FUNDAÇÃO NACIONAL DO ÍNDIO - FUNAI DIRETORIA DE PROTEÇÃO TERRITORIAL - DPT			
DENOMINAÇÃO: Fazenda Passargada VI		INFORMAÇÃO CARTOGRÁFICA N° 439/18	
INTERESSADO: Rafael Moraes Bernardes		Documento Referência: 08755.001062/2018-55	
MUNICÍPIO / UF: PRIMAVERA DO LESTE / MT		ESCALA: 1:1.000.000	
DESENHO EM	CONFERIDO EM	CONFERIDO EM	
Adriano Farias Spaliba	JOSÉ DE SOUSA CASTRO COORDENADOR DE CARTOGRAFIA COCORNT / COGEM - DPT	JOSE ANTONIO DE SA COORD. GERAL DE GEOPROCESSAMENTO, CIGED / DPT CIGED / DPT - 15.8310	



Brasília, 21 de agosto de 2018.

Boletim de Serviço da Funai – Número 138 – p. 10

ATESTADO ADMINISTRATIVO Nº: 0703531 / ANO: 2018

PROCESSO Nº	OFÍCIO DPT Nº	DATA DE VALIDADE DO ATESTADO		
08620.017200/2017-62	983/2018/DPT	DOIS ANOS DA EMISSÃO		
NOME DO(S) INTERESSADO(S)		CPF/CNPJ		
SEBASTIÃO RIBEIRO DE MELLO		390.521.502-06		
ENDEREÇO (rua, bairro, cidade)		CEP	UF	
AV. NOSSA SENHORA DE FÁTIMA, Nº 1068, CENTRO, MUCAJAI		69340-000	RR	
DENOMINAÇÃO DO(S) IMÓVEL(S)	MUNICÍPIO(S)	UF	SUPERFÍCIE (ha)	
FAZENDA SÃO SEBASTIÃO	IRACEMA	RR	1.440,8421	
CRI/COMARCA		MUNICÍPIO(S)	ESTADO(S)	
REGISTRO(S) OU MATRÍCULA(S)	LIVRO(S) Nº	FOLHA/FICHA(S) Nº (S)	DATA	
TÍTULO DEFINITIVO nº 5638			18/07/2012	
RESPONSÁVEL TÉCNICO		ATRIBUIÇÃO PROFISSIONAL		
JOSÉ FERNANDES DE OLIVEIRA		TÉCNICO EM AGRIMENSURA		
REGISTRO NO CREA Nº		ART. Nº		
5701-TD-AM-RR		8206016576		
Observado o procedimento instituído pela Instrução Normativa no 03/PRES/2012, ATESTAMOS que, na data de expedição deste documento, foi constatada a NÃO INCIDÊNCIA do imóvel caracterizado pelos limites definidos nas coordenadas geográficas indicadas na planta e no memorial descritivo elaborados pelo responsável técnico acima qualificado, configuradas no croqui demonstrativo anexo, em terra indígena definida na forma da lei.				

Azelene Inácio

Diretora

Wallace Moreira Bastos

Presidente

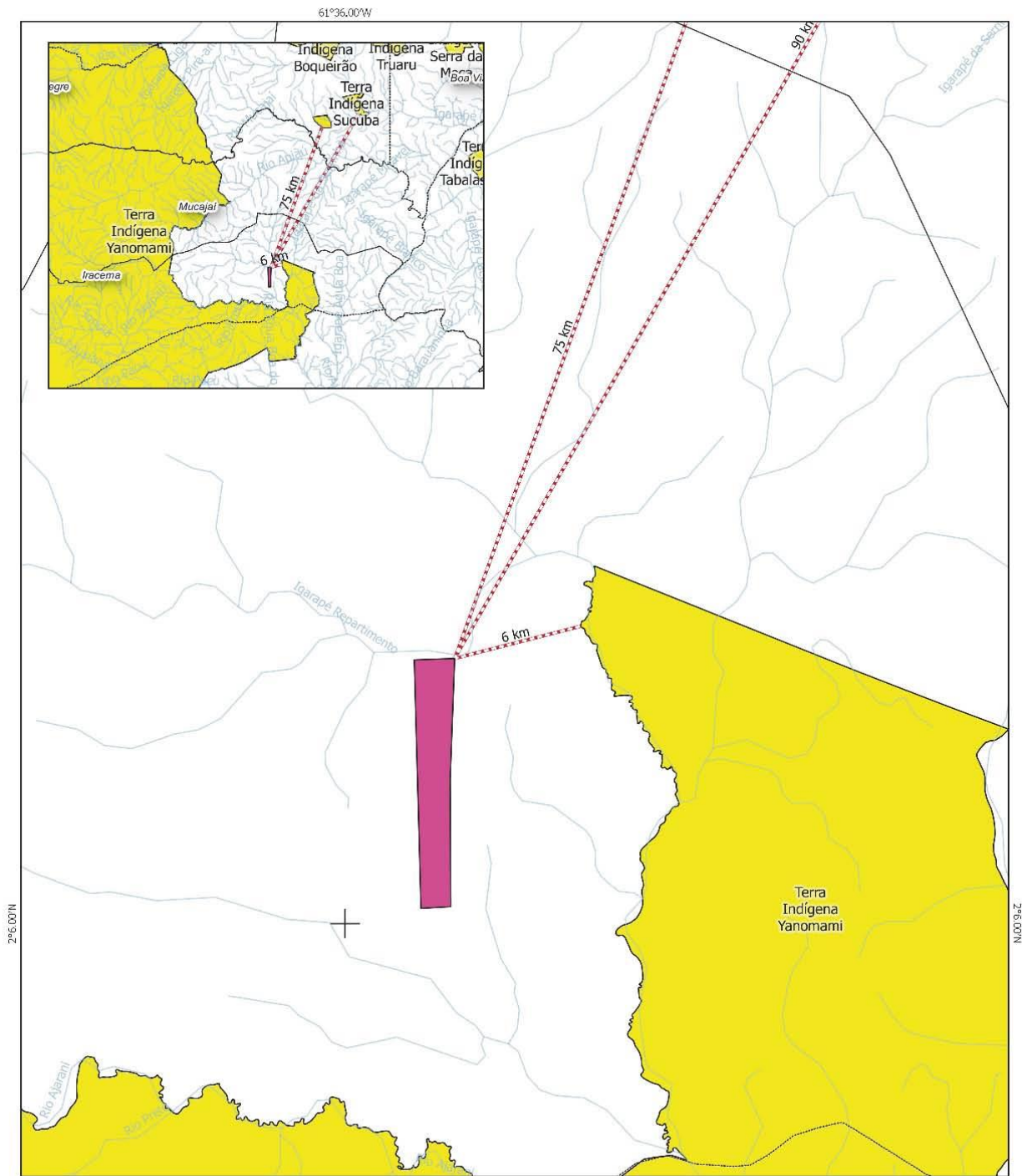

OS: 6973

Legenda	
IBGE	Imóvel
Malha Municipal	Fazenda São Sebastião
Hidrografia	Linha - Distância
Estados	FUNAI
Rodovias	Aldeias
Duplicada	Terras Indígenas
Em Obra de Duplicação	Declarada
Em Obra de Implantação	Delimitada
Em Obra de Pavimentação	Homologada
Implantada	Regularizada
Leito Natural	Reserva Indígena
Pavimentada	Restrição de Uso
Flançada	
Travessa	

Observações:

Este Documento não é válido como Declaração de Reconhecimento de Limites para atendimento da Lei 10.267/2001.

Imóvel Rural denominado Fazenda São Sebastião de propriedade de Sebastião Ribeiro de Mello, processo nº 08620.017200/2017-62, localizado no município de Iracema/RR

Datum SIRGAS 2000 Base Cartográfica: FUNAI - Terras Indígenas / ANA - Hidrografia / DNIT - Sistema Viário / IBGE - Mapa Político

MINISTÉRIO DA JUSTIÇA FUNDAÇÃO NACIONAL DO ÍNDIO - FUNAI DIRETORIA DE PROTEÇÃO TERRITORIAL - DPT		
DETERMINAÇÃO: Fazenda São Sebastião	INFORMAÇÃO CARTOGRÁFICA N° 335/18	
INTERESSADO: Sebastião Ribeiro de Mello	Documento Referência: 08620.017200/2017-62	
MUNICÍPIO / UF: Iracema / RR	ESCALA: 1:200.000	
DESENHO EM: 4/5/2018	CONFIRMO EM:	CONFIRMO EM:
João Carlos Figueiredo Agente em Indigenismo	JOSÉ DE SOUZA CASTRO COORDENADOR DE CARTOGRAFIA COCART / COGeo / DPT	JOSÉ ANTONIO DE SA COORDENADOR GERAL DE SERVIÇOS CGERA / PR N° 13.492/0



Brasília, 21 de agosto de 2018.

Boletim de Serviço da Funai – Número 138 – p. 12

ATESTADO ADMINISTRATIVO Nº: 0714503 / ANO: 2018

PROCESSO Nº	OFÍCIO DPT Nº	DATA DE VALIDADE DO ATESTADO	
08755.000511/2018-48	1047/2018/DPT	DOIS ANOS DA EMISSÃO	
NOME DO(S) INTERESSADO(S)		CPF/CNPJ	
FLAVIO GIACOMET		394.714.700-72	
ENDEREÇO (rua, bairro, cidade)		CEP	UF
RUA SÃO PAULO, 475 ME, CAMPO NOVO DO PARECIS		78360-000	MT
DENOMINAÇÃO DO(S) IMÓVEL(S)	MUNICÍPIO(S)	UF	SUPERFÍCIE (ha)
FAZENDA ÁGUAS DE MAIO	BRASNORTE	MT	753,3822
CRI/COMARCA		MUNICÍPIO(S)	ESTADO(S)
SERVIÇOS REGISTRAL - 1º OFÍCIO		BRASNORTE	MT
REGISTRO(S) OU MATRÍCULA(S)	LIVRO(S) Nº	FOLHA/FICHA(S) Nº (S)	DATA
5833	2	1	19/09/2016
RESPONSÁVEL TÉCNICO		ATRIBUIÇÃO PROFISSIONAL	
EDSER MARIA DA MOTA		ENGENHEIRO AGRIMENSOR	
REGISTRO NO CREA Nº		ART. Nº	
6704/VD/MT		2494578 - MT	

Observado o procedimento instituído pela Instrução Normativa no 03/PRES/2012, ATESTAMOS que, na data de expedição deste documento, foi constatada a NÃO INCIDÊNCIA do imóvel caracterizado pelos limites definidos nas coordenadas geográficas indicadas na planta e no memorial descritivo elaborados pelo responsável técnico acima qualificado, configuradas no croqui demonstrativo anexo, em terra indígena definida na forma da lei.

Azelene Inácio
Diretora

Wallace Moreira Bastos
Presidente



Brasília, 21 de agosto de 2018.

Boletim de Serviço da Funai – Número 138 – p. 14

ATESTADO ADMINISTRATIVO Nº: 0710833 / ANO: 2018

PROCESSO Nº	OFÍCIO DPT Nº	DATA DE VALIDADE DO ATESTADO	
08620.021927/2017-44	1023/2018/DPT	DOIS ANOS DA EMISSÃO	
NOME DO(S) INTERESSADO(S)		CPF/CNPJ	
PAULO PEREIRA DA SILVA		453.465.000-06	
ENDEREÇO (rua, bairro, cidade)		CEP	UF
SÍTIO BOM JESUS, KM 6,2, VICINAL RURAL, VILA SILVESTRE		69350-000	RR
DENOMINAÇÃO DO(S) IMÓVEL(S)	MUNICÍPIO(S)	UF	SUPERFÍCIE (ha)
SÍTIO BOM JESUS	ALTO ALEGRE	RR	67,8339
CRI/COMARCA		MUNICÍPIO(S)	ESTADO(S)
GOVERNO DO ESTADO DE RORAIMA		ALTO ALEGRE	RR
REGISTRO(S) OU MATRÍCULA(S)	LIVRO(S) Nº	FOLHA/FICHA(S) Nº (S)	DATA
TÍTULO DEFINITIVO Nº 3268			16/12/2009
RESPONSÁVEL TÉCNICO		ATRIBUIÇÃO PROFISSIONAL	
JANDERSON DA SILVA LÚCIO		TÉCNICO EM AGRIMENSURA	
REGISTRO NO CREA Nº		ART. Nº	
090068943-9		RR201600220075	

Observado o procedimento instituído pela Instrução Normativa no 03/PRES/2012, ATESTAMOS que, na data de expedição deste documento, foi constatada a NÃO INCIDÊNCIA do imóvel caracterizado pelos limites definidos nas coordenadas geográficas indicadas na planta e no memorial descritivo elaborados pelo responsável técnico acima qualificado, configuradas no croqui demonstrativo anexo, em terra indígena definida na forma da lei.

Azelene Inácio
Diretora

Wallace Moreira Bastos
Presidente

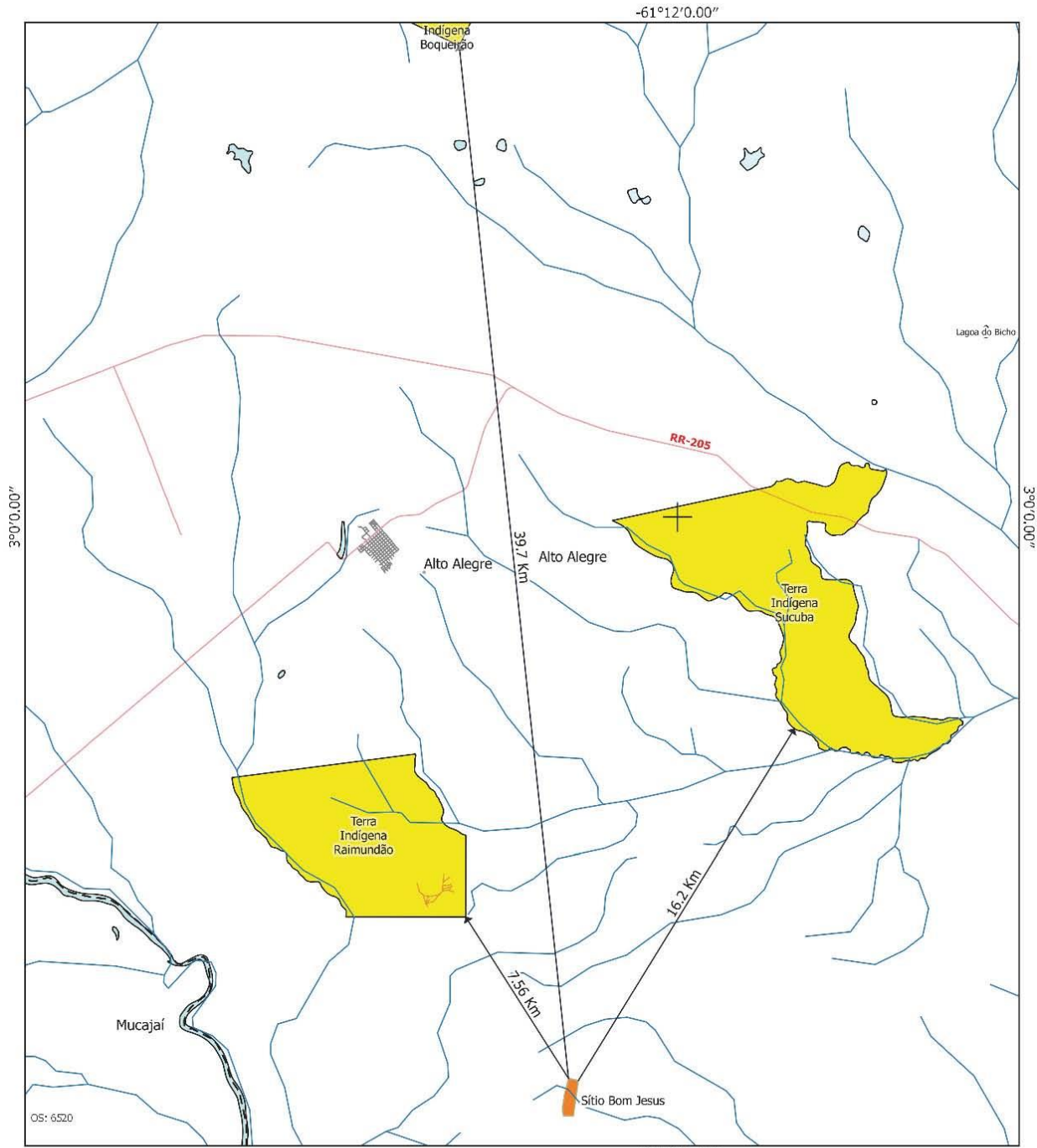

Legenda

- Terra Indígena**
- Delimitada
 - Homologada
 - Regularizada
 - Reserva Indígena
 - Restrição de Uso
 - Declarada
 - Limite Municipal
- Imóvel Incidente**
-
- Limite Estadual**
-
- geo_os_linha_distancia**
-
- Sede Municipal**
-
- hidrografia**
-
- Rodovia**
- Federal

Observações:

Este Documento não é válido como Declaração de Reconhecimento de Limites para atendimento da Lei 30.267/2001.

O Sitio Bom Jesus não incide com nenhuma terra indígena, a terra indígena mais próxima se encontra a 7,56 KM.

Datum SIRGAS 2000
Base Cartográfica: FUNAI - Terras Indígenas / ANA - Hidrografia / DNIT - Sistema Viário / IRGE - Mapa Político

MINISTÉRIO DA JUSTIÇA FUNDAÇÃO NACIONAL DO ÍNDIO - FUNAI DIRETORIA DE PROTEÇÃO TERRITORIAL - DPT	
DENOMINAÇÃO: Sitio Bom Jesus	INFORMAÇÃO CARTOGRÁFICA Nº 32/18 Documento Referência: 09620.021927/2017-44
INTERESSADO: Armando do Carmo Araújo	ESCALA: 1:191.996
MUNICÍPIO / UF: Alto Alegre / RR	DESENHO EM _____ CONFERIDO EM _____ CONFERIDO EM _____
Suelen Antônia Gonçalves Faria Dra. Ska	JOSÉ DE SOUZA CASARDO COORDENADOR DE CARTOGRAFIA E CARTA E CADERNETO / DPT
JOSÉ ANTONIO DE SA COORD. GERAL DE DESENVOLVIMENTO - DDBD / DPT SUELA LOPES DE SA SUELA	



Brasília, 21 de agosto de 2018.

Boletim de Serviço da Funai – Número 138 – p. 16

ATESTADO ADMINISTRATIVO Nº: 0718786 / ANO: 2018

PROCESSO Nº	OFÍCIO DPT Nº	DATA DE VALIDADE DO ATESTADO	
08755.000070/2013-70	1063/2018/DPT	DOIS ANOS DA EMISSÃO	
NOME DO(S) INTERESSADO(S)		CPF/CNPJ	
CIDALIA MARQUES MIRANDA		444.119.019-00	
ENDEREÇO (rua, bairro, cidade)		CEP	UF
ROD. MT 170 S/N		78350-000	MT
DENOMINAÇÃO DO(S) IMÓVEL(S)	MUNICÍPIO(S)	UF	SUPERFÍCIE (ha)
FAZENDA ÁRACY	BRASNORTE	MT	
CRI/COMARCA		MUNICÍPIO(S)	ESTADO(S)
1º OFICIO BRASNORTE		BRASNORTE	MT
REGISTRO(S) OU MATRÍCULA(S)	LIVRO(S) Nº	FOLHA/FICHA(S) Nº (S)	DATA
2.733	02		16/11/2010
RESPONSÁVEL TÉCNICO		ATRIBUIÇÃO PROFISSIONAL	
ADRIANO SOUZA DE ALMEIDA		ENGENHEIRO FLORESTAL	
REGISTRO NO CREA Nº		ART. Nº	
1200177630		1585292	

Observado o procedimento instituído pela Instrução Normativa no 03/PRES/2012, ATESTAMOS que, na data de expedição deste documento, foi constatada a NÃO INCIDÊNCIA do imóvel caracterizado pelos limites definidos nas coordenadas geográficas indicadas na planta e no memorial descritivo elaborados pelo responsável técnico acima qualificado, configuradas no croqui demonstrativo anexo, em terra indígena definida na forma da lei.

Azelene Inácio
Diretora

Wallace Moreira Bastos
Presidente

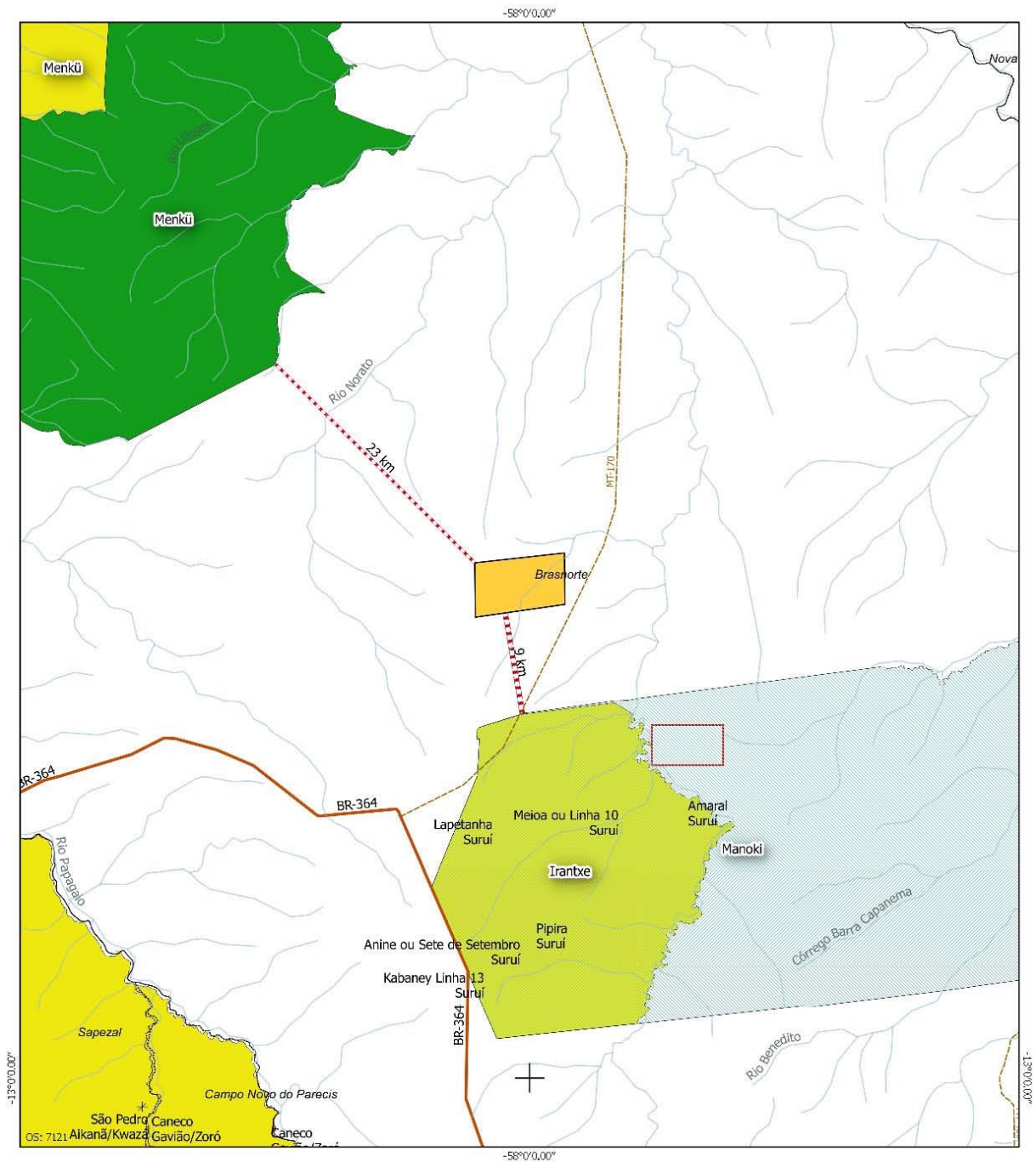

Legenda	
Base Cartográfica	Terras Indígenas
Hidrografia Integrada	Declarada
Estados	Delimitada
Malha Municipal 2015	Encaminhada RI
povoado	Homologada
cidade	Regularizada
capital_estadual	Em Estudo
Rodovias_Federais	Atlas
Rodovias_Estaduais	Aldeias
Imóvel	Linha - Distância
Fazenda Aracy	

Observações:

Este Documento não é válido como Declaração de Reconhecimento de Limites para atendimento da Lei 10.267/2001.

Datum SIRGAS 2000

Base Cartográfica:
FUNAI - Terras Indígenas
ANA - Hidrografia
DNIT - Sistema Viário
IBGE - Mapa Político

MINISTÉRIO DA JUSTIÇA FUNDAÇÃO NACIONAL DO ÍNDIO - FUNAI DIRETORIA DE PROTEÇÃO TERRITORIAL - DPT		
DESCRIÇÃO:	FAZENDA ARACY	INFORMAÇÃO CARTOGRÁFICA N° 491/18
INTERESSADO:	CIDALIA MARQUES MIRANDA	Documento Referência: 08755.000070/2013-70
MUNICÍPIO / UF:	Brasnorte, / MT	ESCALA: 1:350.000
DESENHO EM:	CONFERIDO EM:	CONFERIDO EM:
João Carlos Figueiredo Técnico Engenheiro	JOSE DE SUSA LARIND GOVERNADOR DE CARTOGRAFIA CCAPT / CGSW / DPT	JOSE ANTONIO DE SA DORAL DE GEOPROCESSAMENTO DREAI / PPI N° 13.432/13



Brasília, 21 de agosto de 2018.

Boletim de Serviço da Funai – Número 138 – p. 18

ATESTADO ADMINISTRATIVO Nº: 0712865 / ANO: 2018

PROCESSO Nº	OFÍCIO DPT Nº	DATA DE VALIDADE DO ATESTADO	
08620.006193/2018-54	1034/2018/DPT	DOIS ANOS DA EMISSÃO	
NOME DO(S) INTERESSADO(S)		CPF/CNPJ	
CLAUDIO REGIS FREITAS VIEIRA		21858152372	
ENDEREÇO (rua, bairro, cidade)		CEP	UF
FAZENDA CACHOEIRA DOS CASTELOS		63660-000	CE
DENOMINAÇÃO DO(S) IMÓVEL(S)	MUNICÍPIO(S)	UF	SUPERFÍCIE (ha)
FAZENDA CACHOEIRA DOS CASTELOS	TAUÁ	CE	353.54
CRI/COMARCA		MUNICÍPIO(S)	ESTADO(S)
REGISTRO DE IMÓVEIS DA COMARCA DE TAUÁ		TAUÁ	CE
REGISTRO(S) OU MATRÍCULA(S)	LIVRO(S) Nº	FOLHA/FICHA(S) Nº (S)	DATA
6.500	02-AA	194	05/09/2011
RESPONSÁVEL TÉCNICO		ATRIBUIÇÃO PROFISSIONAL	
ORTÊNCIO LINHARES MELO		ENGENHEIRO	
REGISTRO NO CREA Nº		ART. Nº	
CE 6923-D		060137676500067	
Observado o procedimento instituído pela Instrução Normativa no 03/PRES/2012, ATESTAMOS que, na data de expedição deste documento, foi constatada a NÃO INCIDÊNCIA do imóvel caracterizado pelos limites definidos nas coordenadas geográficas indicadas na planta e no memorial descritivo elaborados pelo responsável técnico acima qualificado, configuradas no croqui demonstrativo anexo, em terra indígena definida na forma da lei.			

Azelene Inácio
Diretora

Wallace Moreira Bastos
Presidente



Fundação Nacional do Índio – FUNAI
Diretoria de Proteção Territorial – DPT
Coordenação Geral de Geoprocessamento – CGGeo
Coordenação de Cartografia – COCART / Coordenação de Informação Geográfica – COINGEO

Análise Cartográfica nº 281 18

1. DESCRIÇÃO GERAL

REGISTRO MJDOC	08620.006193/2018-54	DOCUMENTO DE ORIGEM	Requerimento s/n de 20 de março de 2018
OBJETIVO	Solicita emissão de Atestado Administrativo para o imóvel denominado Fazenda Cachoeira dos Castelos, localizada no município de Tauá, CE.		

2. DADOS DO REQUERENTE

DENOMINAÇÃO DO IMÓVEL	Fazenda Cachoeira dos Castelos
TIPO DE OBJETO	Imóvel Rural
TIPO DE DEMANDA	Atestado Administrativo
RESPONSÁVEL TÉCNICO	ORTÊNCIO LINHARES MELO - CE 6923-D - 060137676500067 - Engenheiro - 021506000004-04
REQUERENTE/INTERESSADO	CLÁUDIO REGIS FREITAS VIEIRA
ORIGEM	
MUNICÍPIO	Tauá-CE,

3. MAPA

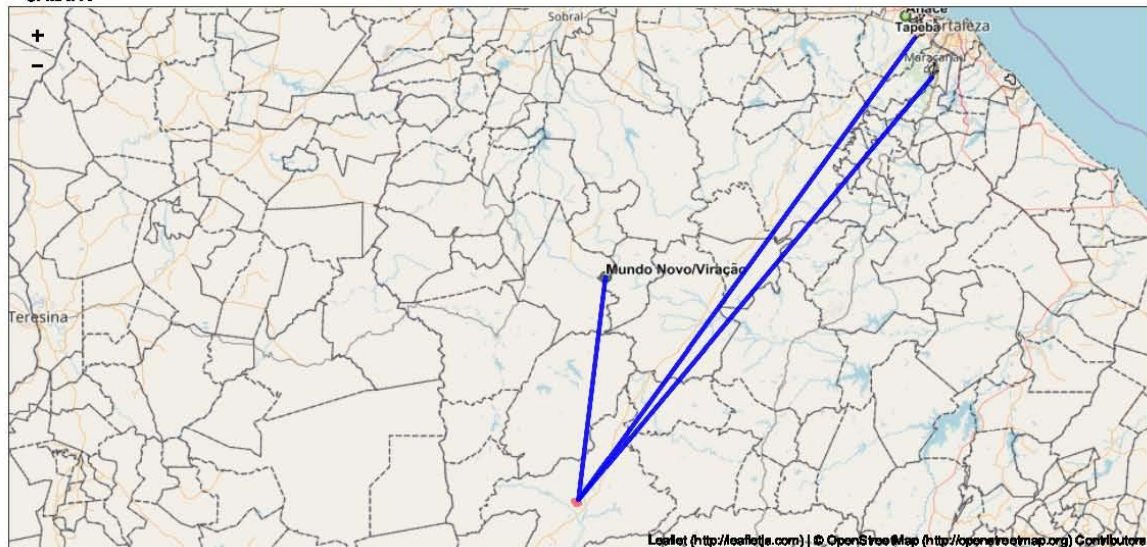

4. ANÁLISE CARTOGRÁFICA

64701 - Mundo Novo/Viração / 0,00 Ha / Em Estudo 14/04/2010 - Portaria nº 529, de 14 de abril de 2010	DISTÂNCIA Km	115,68
36201 - Pitaguary / 1.727,00 Ha / Declarada - Portaria nº 2366, de 15 de dezembro de 2006	DISTÂNCIA Km	283,81
54601 - Tapeba / 5.294,00 Ha / Declarada - Portaria Declaratória nº 734, de 31 de agosto de 2017	DISTÂNCIA Km	293,91

O referido imóvel encontra-se distante cerca de 115.68 km, da Terra Indígena Mundo Novo / Viração (em estudo), área indígena mais próxima.

OS:6917 - Conclusão pelo técnico: Joao.carlos - COCART



DECLARAÇÕES DE RECONHECIMENTO DE LIMITES – DPT

DECLARAÇÃO DE RECONHECIMENTO DE LIMITES Nº: 0729491 / ANO: 2018

PROCESSO Nº		OFÍCIO DPT Nº	
08620.009537/2017-04		1106/2018/DPT	
NOME DO(S) INTERESSADO(S)		CPF/CNPJ:	
ADRIANA CARDOSO DE OLIVEIRA CAMPOS		634.950.581-68	
ENDEREÇO (rua, bairro, cidade)		CEP	UF
RUA EROTIDES DE ARAÚJO LIMA, n° 1290, CENTRO, CAMPINÁPOLIS		78630-000	MT
DENOMINAÇÃO DO(S) IMÓVEL(S)	MUNICÍPIO(S)	UF	SUPERFÍCIE (ha)
FAZENDA PEQUENA ESPANHA III	CAMPINÁPOLIS	MT	315,2487
CARTÓRIO/COMARCA		MUNICÍPIO(S)	ESTADO(S)
SRI 1° OFÍCIO / CAMPINÁPOLIS - MT		CAMPINÁPOLIS	MT
REGISTRO(S) OU MATRÍCULA(S)	LIVRO(S) Nº	FOLHA/FICHA(S) Nº (S)	DATA
216	02	1/4 / 1	05/12/2004
RESPONSÁVEL TÉCNICO		ATRIBUIÇÃO PROFISSIONAL	
TIAGO SEGATE		ENGENHEIRO AGRÔNOMO	
REGISTRO NO CREA Nº		ART. Nº	
MT 023510		2645896	
Observado o procedimento instituído pela Instrução Normativa nº 03/PRES/2012, DECLARAMOS que foram respeitados os limites com os imóveis confinantes de propriedade da União e de posse permanente destinados a indígenas.			

Azelene Inácio
Diretora

Wallace Moreira Bastos
Presidente

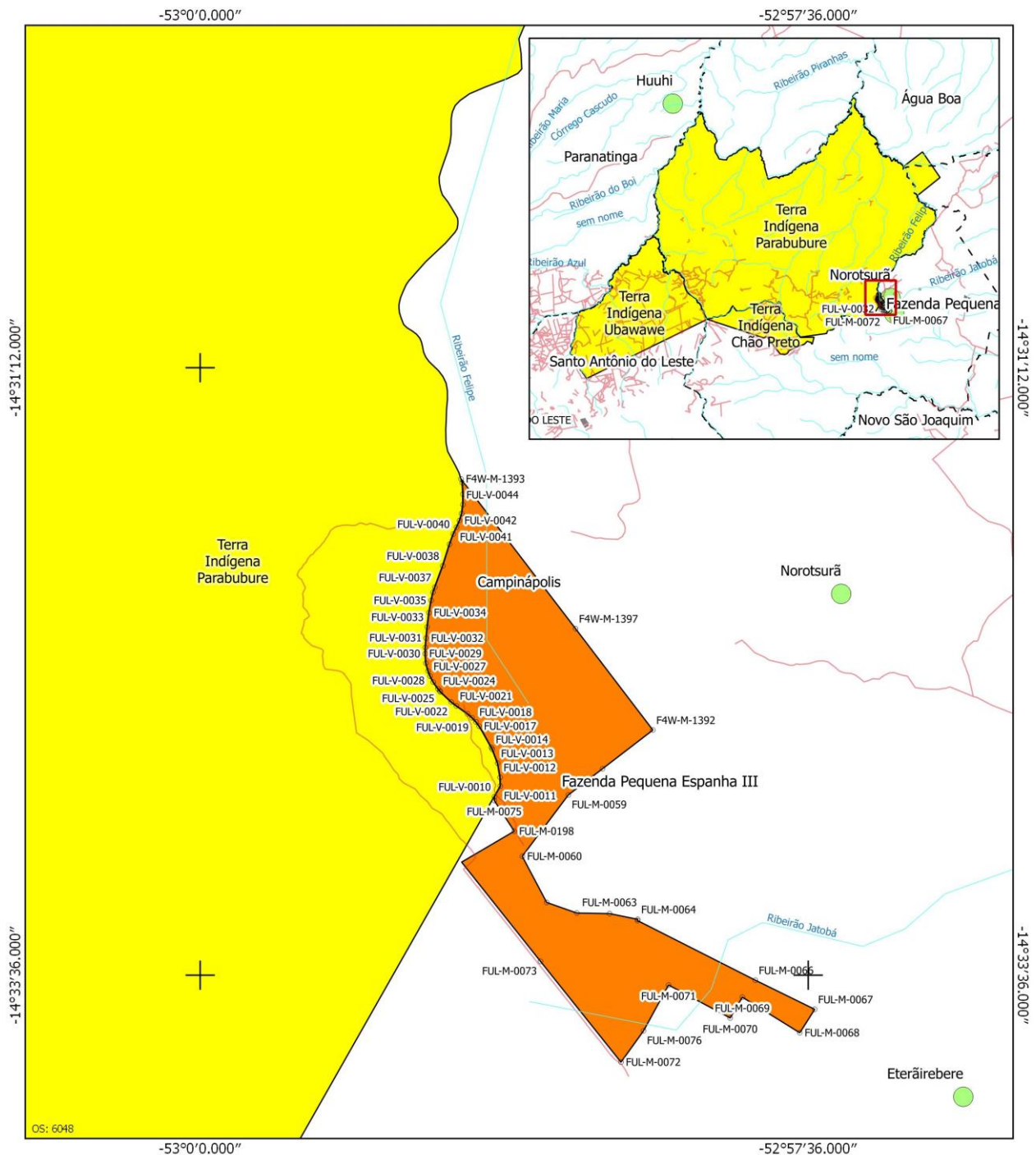

- Legenda**
- Estudo
 - Área ou Imóvel
 - Limite Municipal
 - Limite Estadual
 - Declarada
 - Delimitada
 - Homologada
 - Regularizada
 - Reserva Indígena
 - Restrição de Uso
 - Sede Municipal
 - hidrografia
 - Rodovia
 - Federal

Observações:

- 1 - O Ribeirão Felipe e limite comum entre a Fazenda Pequena Espanha e a T.I. PARABUBURE.
- 2 - A referida Fazenda encontra-se em área de estudo T.I. NOROTSURÁ e na T.I. ETERÁIREBERE.

Datum SIRGAS 2000
Base Cartográfica: FUNAI - Terras Indígenas / ANA - Hidrografia / DNIT - Sistema Viário / IBGE - Mapa Político

MINISTÉRIO DA JUSTIÇA FUNDAÇÃO NACIONAL DO ÍNDIO - FUNAI DIRETORIA DE PROTEÇÃO TERRITORIAL - DPT		
DENOMINAÇÃO: Fazenda Pequena Espanha III		INFORMAÇÃO CARTOGRÁFICA Nº 529/17
INTERESSADO: ADRIANA CARDOSO DE OLIVEIRA CAMPOS		Documento Referência: 08620009537/2017-04
MUNICÍPIO / UF: Campinópolis / MT		ESCALA: 1:30.000
DESENHO EM: Adriano Farias Spalbu	CONFERIDO EM: JOSÉ DE SOUSA GASTRO COORDENADOR DE CARTOGRAFIA COCART / COGE / DPT	CONFERIDO EM: JOSÉ ANTONIO DE SA COORD. GERAL DE GEOPROCESSAMENTO, COGED / DPT CRIA / PR Nº 19.650/D



Brasília, 21 de agosto de 2018.

Boletim de Serviço da Funai – Número 138 – p. 22

DECLARAÇÃO DE RECONHECIMENTO DE LIMITES Nº: 0729538 / ANO: 2018

PROCESSO Nº		OFÍCIO DPT Nº	
08755.000244/2013-02		1107/2018/DPT	
NOME DO(S) INTERESSADO(S)		CPF/CNPJ:	
CREMILDO ANTONIO MINOZZO		432.327.871-34	
ENDEREÇO (rua, bairro, cidade)		CEP	UF
RUA TERESINA, 639-NE		88360-000	MT
DENOMINAÇÃO DO(S) IMÓVEL(S)	MUNICÍPIO(S)	UF	SUPERFÍCIE (ha)
FAZENDA TOCA DO GARNIZÉ	CAMPO NOVO DO PARECIS	MT	409.3096
CARTÓRIO/COMARCA		MUNICÍPIO(S)	ESTADO(S)
CARTÓRIO RUI BARBOSA - 1º OFÍCIO COMARCA DE CAMPO NOVO DO PARECIS		CAMPO NOVO DO PARECIS	MT
REGISTRO(S) OU MATRÍCULA(S)	LIVRO(S) Nº	FOLHA/FICHA(S) Nº (S)	DATA
2.775	2RG	1	27/04/2005
RESPONSÁVEL TÉCNICO		ATRIBUIÇÃO PROFISSIONAL	
HELTON ALEXANDRE DE JESUS		TÉCNICO EM GEOMENSURA	
REGISTRO NO CREA Nº		ART. Nº	
120676472-4		685847	
Observado o procedimento instituído pela Instrução Normativa nº 03/PRES/2012, DECLARAMOS que foram respeitados os limites com os imóveis confinantes de propriedade da União e de posse permanente destinados a indígenas.			

Azelene Inácio

Diretora

Wallace Moreira Bastos

Presidente

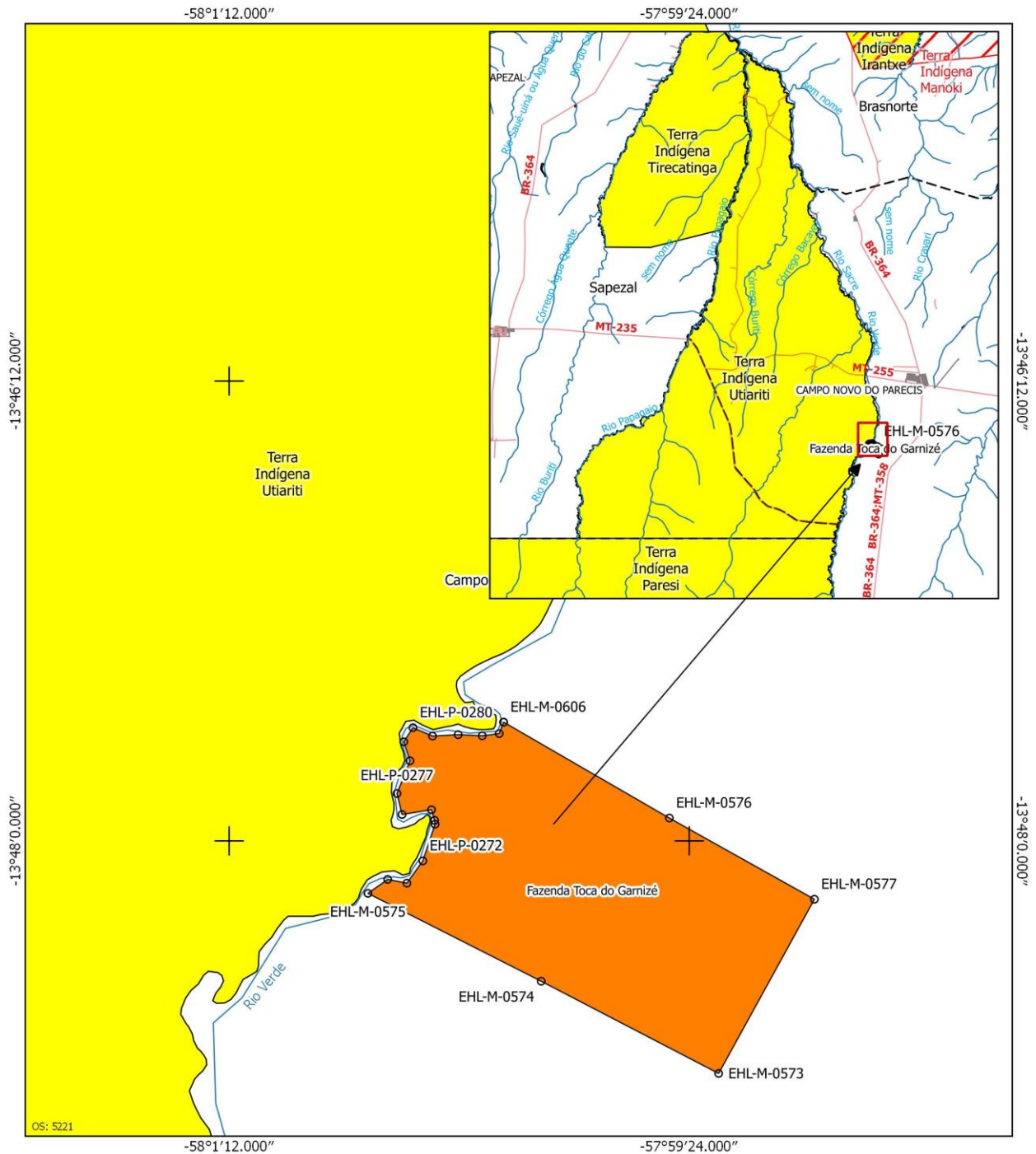

Legenda

- Estudo
- Ponto Área ou Imóvel
- Terras Indígenas**
- Delimitada
- Homologada
- Regularizada
- Reserva Indígena
- Restrição de Uso
- Declarada
- Limite Municipal
- Limite Estadual
- Sede Municipal
- hidrografia
- Rodovia
- Federal

Observações:

O Rio Verde é limite comum entre a Fazenda Toca do GARNIZÉ e a T.I. UTIARTI

Datum SIRGAS 2000
Base Cartográfica : FUNAI - Terras Indígenas / ANIA - Hidrografia / DNIT - Sistema Viário / IBGE - Mapa Político

MINISTÉRIO DA JUSTIÇA FUNDAÇÃO NACIONAL DO ÍNDIO - FUNAI DIRETORIA DE PROTEÇÃO TERRITORIAL - DPT		
DENOMINAÇÃO: Fazenda Toca do Garnizé	INFORMAÇÃO CARTOGRÁFICA N° 826/17	
INTERESSADO: Cremildo Antonio Minozzo	Documento Referência: 08755.000244/2013-02	
MUNICÍPIO / UF: Campo Novo do Parecis / MT	ESCALA: 1:30.000	
DESENHO EM _____	CONFERIDO EM _____	CONFERIDO EM _____
Adilson Farias Spalholz	JOSÉ DE SOUSA CASTRO COORDENADOR DE CARTOGRAFIA COGART / CGSdes / DPT	JOSÉ ANTONIO DE SA COORD. GERAL DE GESTÃO-ESABEMTO, CIGESD / DPT CHIA / PR 27 18.4330