

Relatório Mensal de Ações do FNDE

Junho de 2023



Principais Repasses de Recursos





Alimentação Escolar

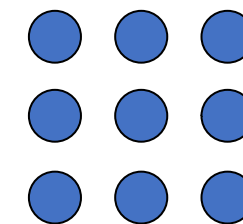

Repassados em junho

R\$ 538,93 milhões

Em 2023

R\$ 2,5 bilhões

O Pnae oferece alimentação saudável e adequada, respeitando a cultura, as tradições e os hábitos alimentares locais e contribuindo para a melhoria do rendimento escolar, inclusive dos estudantes que necessitam de atenção específica.



Livro e Material Didático

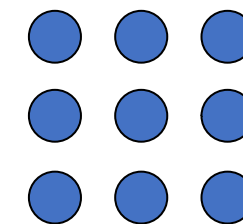

Investidos em junho

R\$ 115,2 milhões

Em 2023

R\$ 1,1 bilhões

O PNLD avalia e disponibiliza, de forma sistemática, regular e gratuita, obras didáticas, pedagógicas e literárias às escolas públicas de educação básica de todo o país.

Pagamentos Referentes aos Programas





PROINFÂNCIA

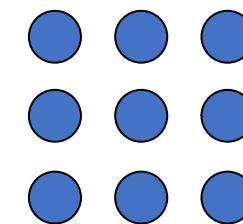

Investidos em junho

R\$ 20 milhões

Em 2023

R\$ 219,4 milhões



PAR / TD

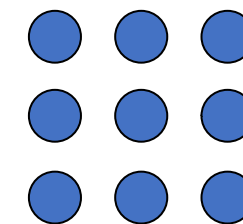

Investidos em junho

R\$ 133,9 milhões

Em 2023

R\$ 695,3 milhões

O Proinfância presta assistência financeira para a construção, reforma e aquisição de equipamentos e mobiliário para creches e pré-escolas públicas da educação infantil. Ligado a ele tem o **Plano de Ações Articuladas (PAR)**, que auxilia as secretarias de educação no planejamento de ações.

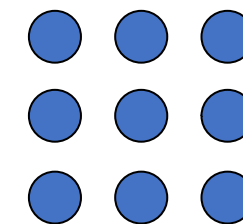
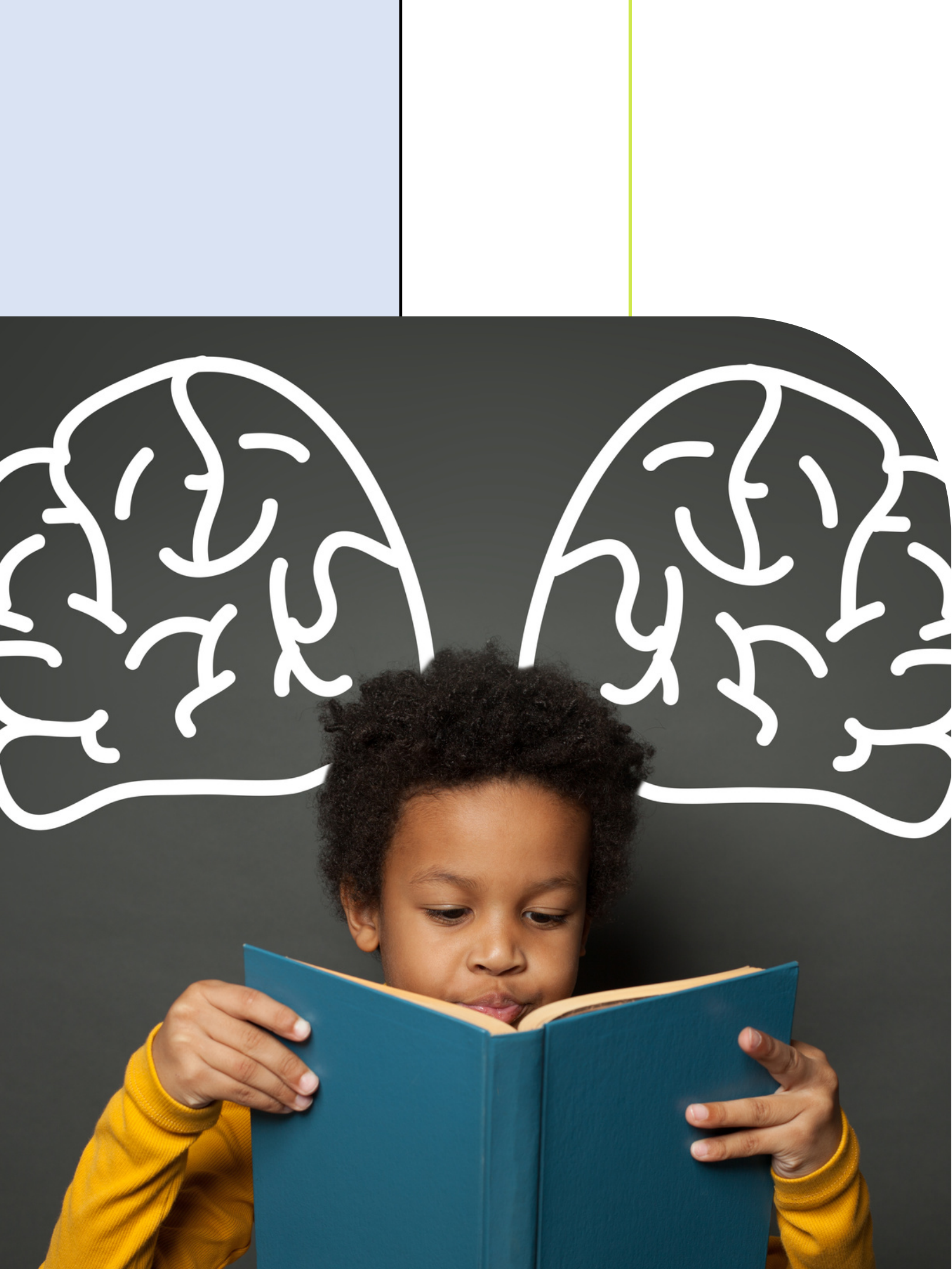

Fundeb

Investidos em junho

R\$ 2,88 bilhões

Complementações

VAAF

R\$ 1,69 bilhão

VAAT

R\$1,06 bilhão

VAAR

R\$ 130 milhões

Em 2023

R\$ 19,18 bilhões

Mecanismo de redistribuição de recursos destinados à Educação Básica.



Salário-Educação

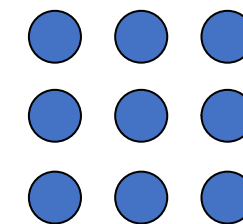

Investidos em junho

R\$ 1,44 bilhão

Em 2023

R\$ 9,36 bilhões

Contribuição social destinada ao financiamento de programas, projetos e ações voltados à educação básica pública.



Fies

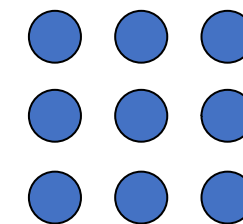

Repassados em junho

R\$ 269,3 milhões

Fies

Novo Fies

R\$ 23,8 milhões R\$ 245,5 milhões

Em 2023

R\$ 1,9 bilhão

**todo o financiamento concedido,
incluindo o Novo Fies**



Obras

Em junho

Concluídas

46

Somente do Proinfância

17

Em 2023

Concluídas

340

Somente do Proinfância

115

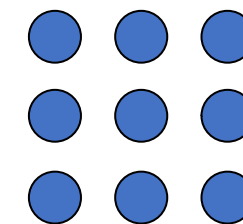

PDDE

Repasados em junho

R\$ 46,1 milhões

Em 2023

R\$ 861 milhões

PDDE AÇÕES INTEGRADAS

R\$ 760 mil

**para Sala de Recursos
Multifuncionais**

Envia recursos para a melhoria da infraestrutura física e pedagógica, o reforço da autogestão escolar e a elevação dos índices de desempenho da educação básica.



PNATE

Repassados em junho

R\$ 45 milhões

Em 2023

R\$ 321 milhões

Os valores podem custear despesas com manutenção da frota escolar, pagamento de seguros, licenciamento, impostos, entre outros.



Caminho da Escola

Em Maio

Ônibus Entregues

70

Repassados

50,4 milhões

Em 2023

Ônibus Entregues

1.131

Repassados

104,2 milhões

Outras Ações





Outras Ações



Comitê Gestor do Fies estabelece novo teto para financiamento de cursos de medicina.

Novo valor, de até R\$ 60 mil por semestre, passou a valer no dia 14 de junho.



Concurso FNDE: autorizado edital para 100 novas vagas.

MGI publicou portaria que prevê novas vagas de nível superior para a carreira de especialista em financiamento.



Programa Nacional de Apoio ao Transporte do Escolar comemora 19 anos de atuação.

Pnate é responsável pela transferência de recursos financeiros para manutenção de veículos escolares ou terceirização do serviço.



FNDE divulga versão parcial do Relatório de Gestão de 2023.

Reajuste de valores de bolsas e do Pnae foram alguns dos destaques do documento.



Outras Ações



FNDE e CGU se reúnem para iniciar o programa de mentoria em Integridade.

Programa da Controladoria-Geral da União busca aprimorar ações de integridade em órgãos e entidades da administração pública federal.



FNDE lança Plataforma de Dados da autarquia.

Presidente Fernanda Pacobahyba esteve presente na cerimônia no auditório do FNDE.



FNDE e Inep alinham metodologia para classificação das necessidades dos municípios com base em novos indicadores.

Ideia é estabelecer critérios técnicos para avaliar as necessidades estruturais básicas de cada escola e definir um plano estratégico que oriente o repasse de recursos de acordo com as prioridades.

Outras Ações



FNDE é selecionado para programa de simplificação de processos administrativos do MGI.

Consultoria do Ministério da Gestão e Inovação em Serviços Públicos busca mapear, redesenhar e aprimorar processos na Administração Pública Federal.



❖ Portal de Dados Abertos do FNDE é fonte de informações para aprimorar a educação brasileira.

Acessível a toda população, plataforma promove a transparência pública e o monitoramento sobre a utilização dos recursos educacionais.