

# Tutorial – SIOPE 2024

## Sumário

1. Arquivo Instalador .....	3
2. Criar Declaração .....	17
3. Verificando as críticas .....	28
4. Abrir Declaração .....	30
5. Cópia de Segurança XML .....	32
6. Central de Atendimento Siope .....	34

# 1. Arquivo Instalador

Para baixar o arquivo instalador, acesse o Portal do FNDE através do endereço: <https://www.gov.br/fnde>.

Desça a barra de rolagem até chegar na seção SISTEMAS, conforme abaixo:

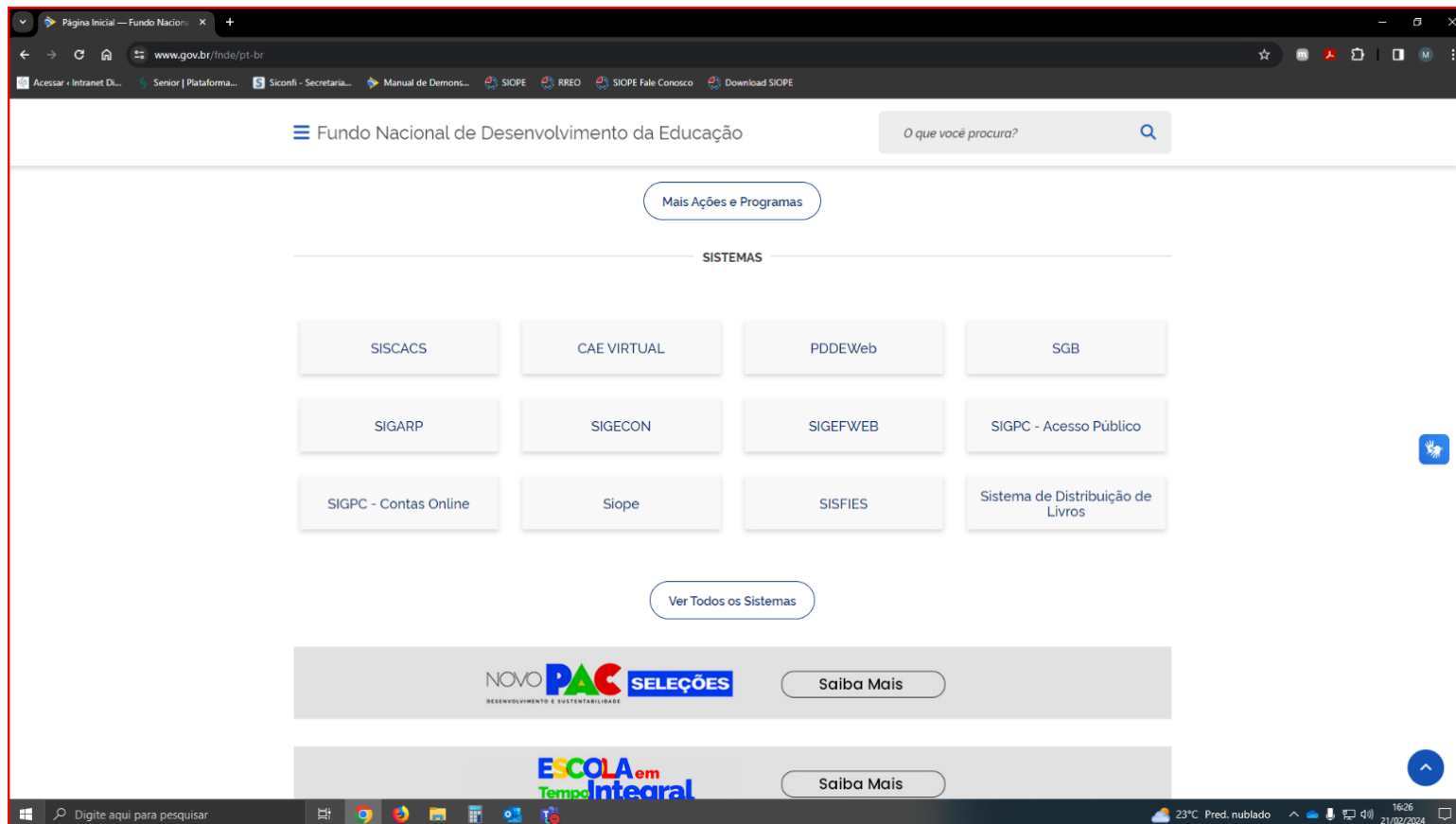

Clique na opção “Siope”:

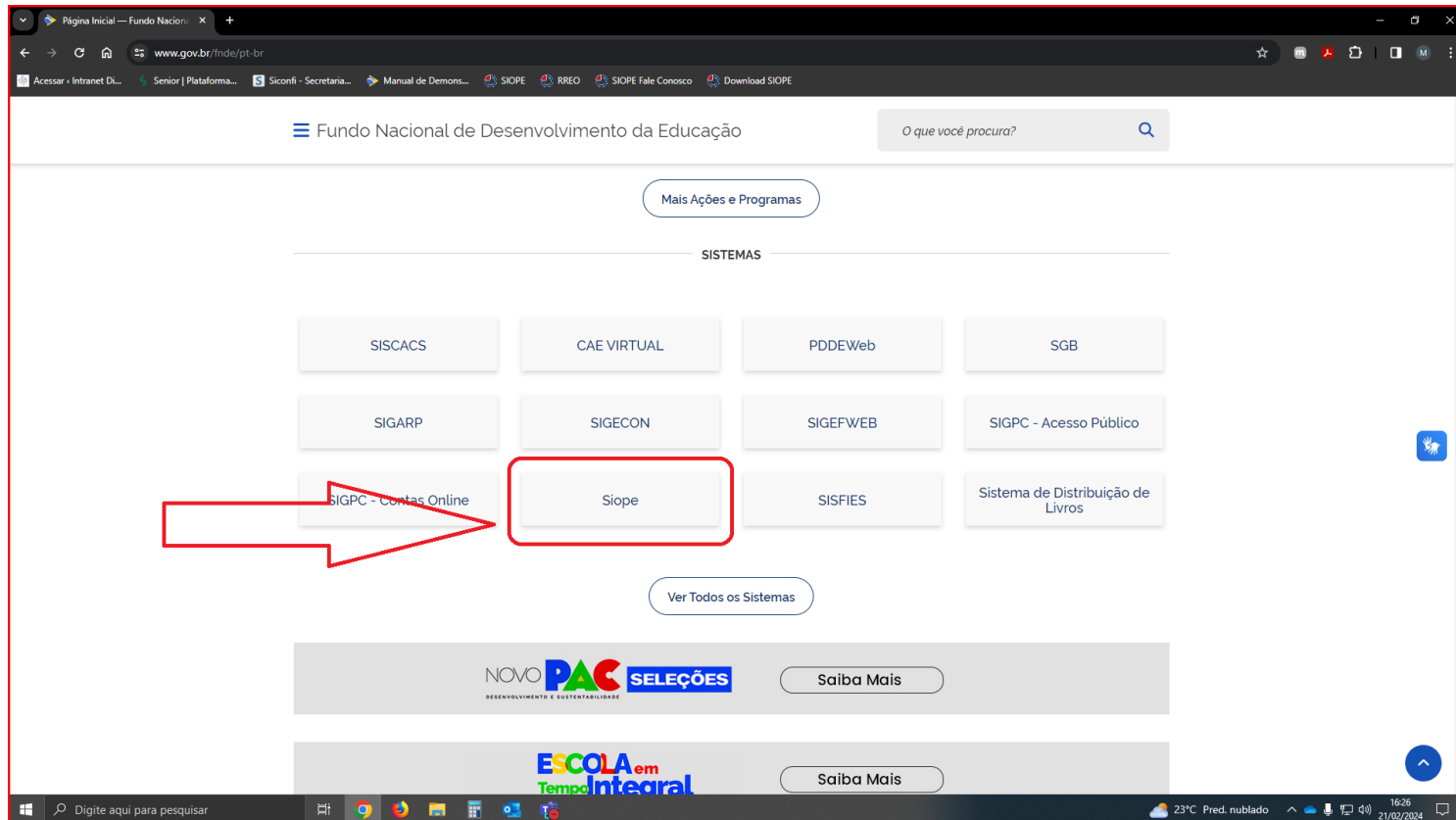

Na página que você será direcionado, desça a barra de rolagem e clique no botão , conforme abaixo:

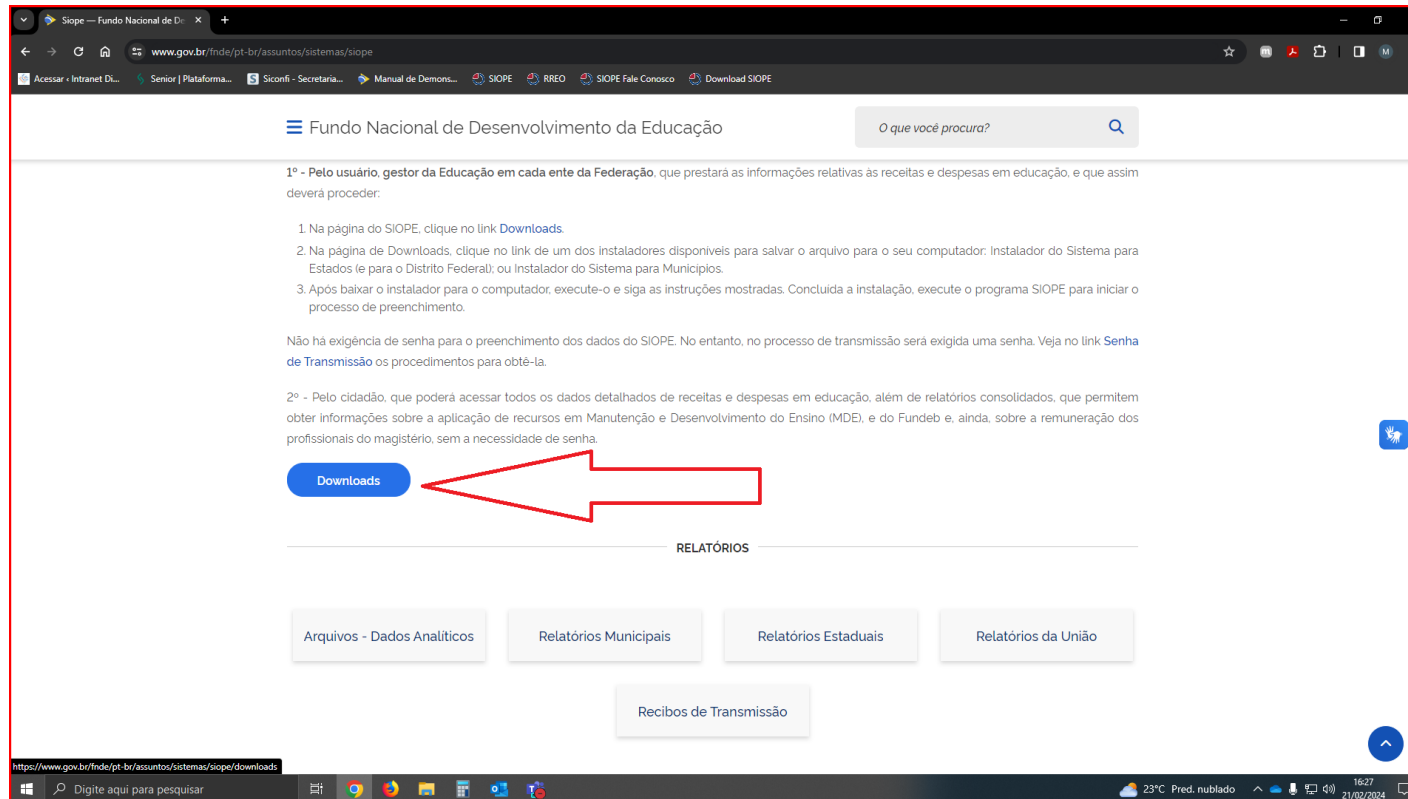

Na página direcionada, desça a barra de rolagem até a seção “DOWNLOADS”, e clique no link abaixo, conforme a imagem a seguir:

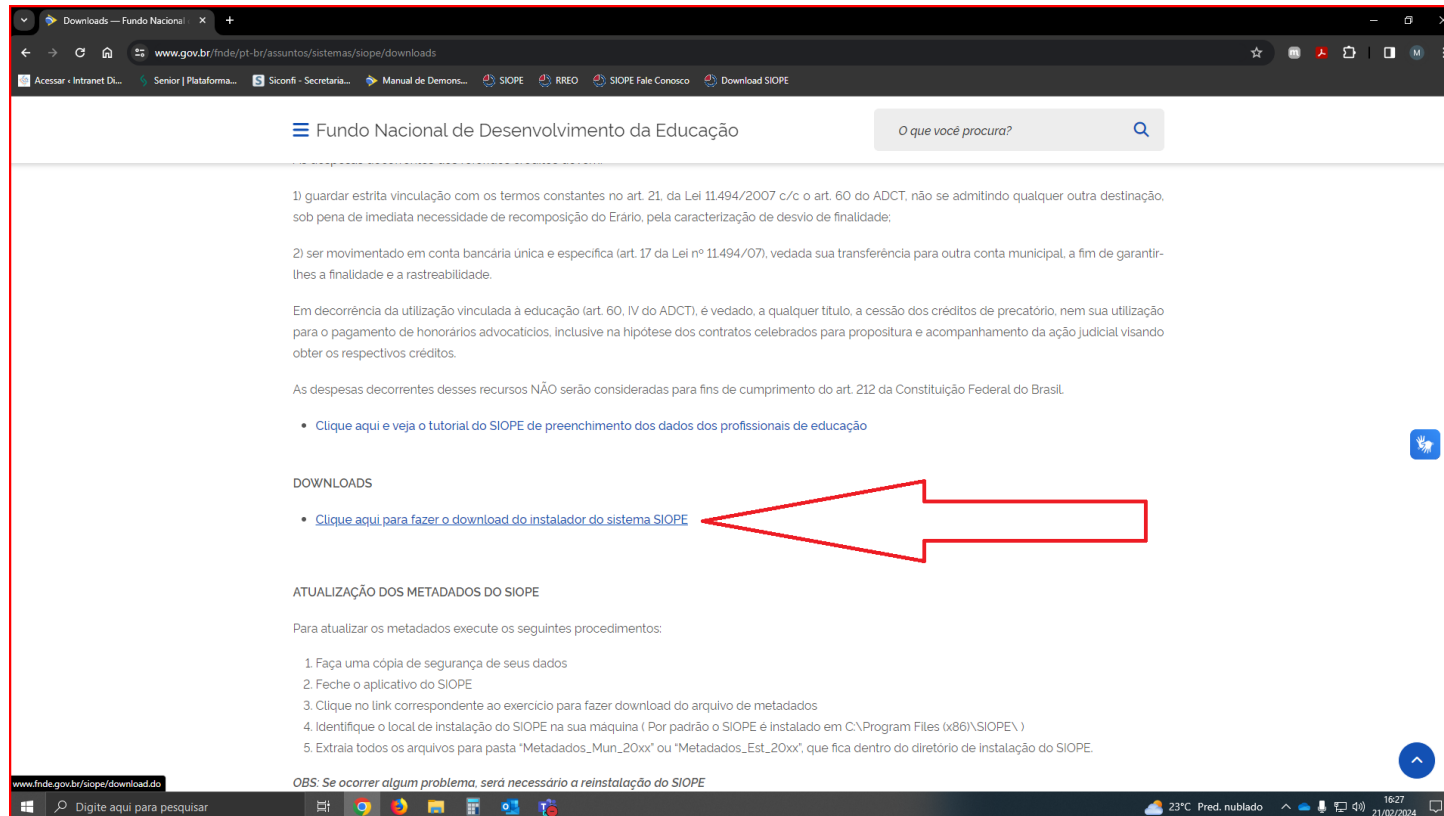

Na página seguinte, clique no primeiro arquivo “Instalador do Sistema”. Considere apenas o primeiro link do quadro, conforme indicado pela seta:

Municipal - 2024					
Arquivo	Período	Versão	Tamanho	Data	Observações
<a href="#">Instalador do Sistema</a>	2024 Anual	24.0.0.0	22 MB	26/01/2024	Em 2024 a versão é única para os Estados, DF e Municípios, com regras específicas nos cálculos dos Indicadores e Relatórios

Estadual - 2024					
Arquivo	Período	Versão	Tamanho	Data	Observações
<a href="#">Instalador do Sistema</a>	2024 Anual	24.0.0.0	-	29/01/2024	O Instalador será único para estados e municípios em 2024

Anos Anteriores					
Municipal					
Arquivo	Período	Versão	Tamanho	Data	
<a href="#">Instalador do Sistema</a>	2023 Anual	23.9.9.2	34 MB	20/02/2024	
<a href="#">Instalador do Sistema</a>	2022 Anual	22.9.4.0	44 MB	26/12/2023	
<a href="#">Instalador do Sistema</a>	2021 Anual	21.28.0.0	51 MB	14/12/2023	
<a href="#">Instalador do Sistema</a>	2020 Anual	20.12.0.0	33 MB	26/05/2023	
<a href="#">Instalador do Sistema</a>	2019 Anual	19.0.9.0	33 MB	14/09/2022	
<a href="#">Instalador do Sistema</a>	2018 Anual	18.0.28.0	26 MB	02/06/2023	
<a href="#">Instalador do Sistema</a>	2017 Anual	17.0.0.55	20 MB	18/08/2022	
<a href="#">Instalador do Sistema</a>	2016 Anual	16.0.0.31	25 MB	18/10/2023	
<a href="#">Instalador do Sistema</a>	2015 Anual	15.0.0.23	15 MB	14/02/2018	
<a href="#">Instalador do Sistema</a>	2014 Anual	14.0.0.13	12 MB	14/02/2018	
<a href="#">Instalador do Sistema</a>	2013 Anual	13.0.0.12	12 MB	14/02/2018	
<a href="#">Instalador do Sistema</a>	2012 Anual	12.1.0.12	12 MB	16/07/2018	
<a href="#">Instalador do Sistema</a>	2011 Anual	11.1.1.13	12 MB	13/03/2018	
<a href="#">Instalador do Sistema</a>	2010 Anual	10.1.1.26	13 MB	15/06/2021	
<a href="#">Instalador do Sistema</a>	2009 Anual	9.11.0.31	4 MB	22/04/2010	
<a href="#">Instalador do Sistema</a>	2008 Anual	8.3.0.4	5 MB	08/04/2010	
<a href="#">Instalador do Sistema</a>	2007 Anual	7.3.0.6	5 MB	08/04/2010	
<a href="#">Instalador do Sistema</a>	2006 Anual	6.3.0.5	3 MB	08/04/2010	
<a href="#">Instalador do Sistema</a>	2005 Anual	5.3.0.3	2 MB	08/04/2010	

Estadual					
Arquivo	Período	Versão	Tamanho	Data	

Ao fazer isso, o seu sistema operacional fará o download automático do arquivo ou, caso não esteja configurado para realização de download automático, aparecerá uma janela para “Salvar como” o arquivo:

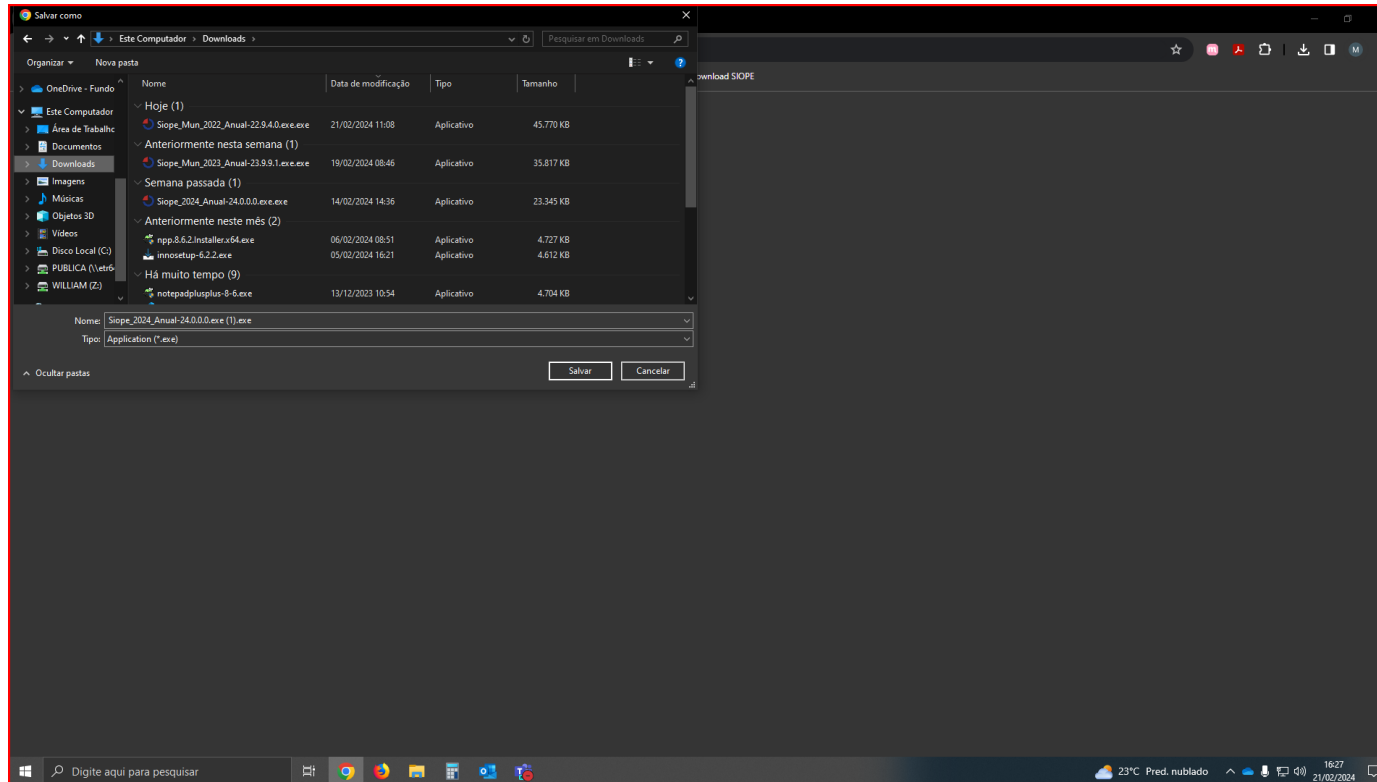

Em seguida, abra a pasta onde foi salvo o arquivo instalador. Antes de clicar sobre o arquivo “**Siope\_2024\_Anual-24.0.0.0.exe.exe**”, certifique-se de que a sua conta possui o perfil de Administrador. Caso contrário, você não conseguirá prosseguir com a instalação.

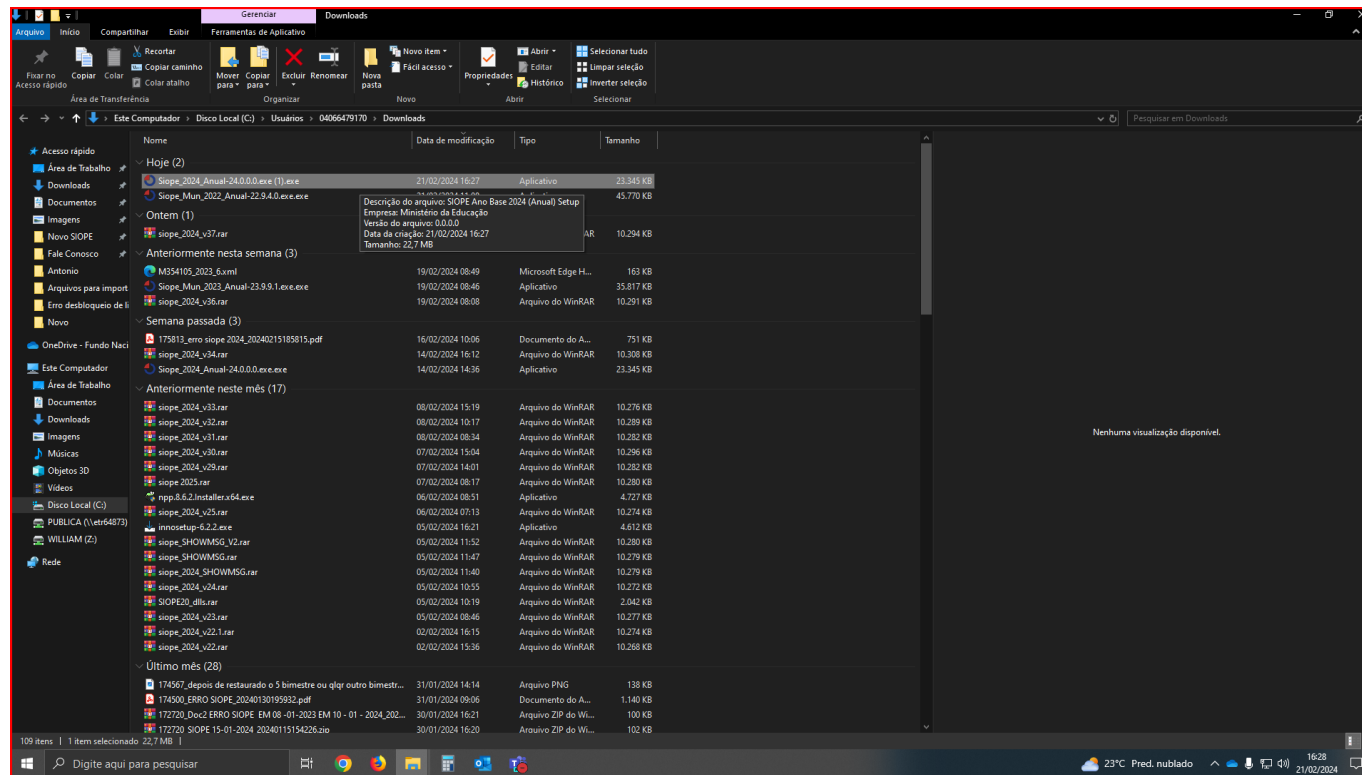

Pode ocorrer de a proteção do seu computador, que monitora programas suspeitos, emita um aviso para evitar que softwares perigosos sejam instalados acidentalmente. Se você estiver certo de que mandou executar o arquivo correto, clique no texto “Mais informações” conforme abaixo.

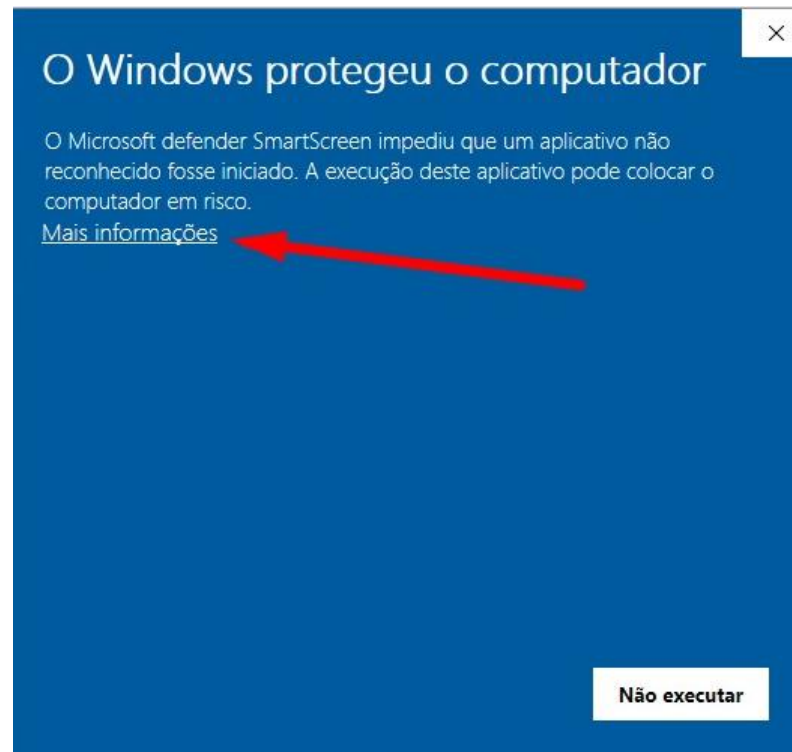

A seguir, clique no botão “Executar assim mesmo”

Ao executar o arquivo instalador, será apresentada uma janela solicitando a indicação do local onde a aplicação do Siope será instalada.

Evite instalar o Siope nas pastas do sistema operacional. Instale em um diretório na raiz (drive c:) do seu computador.

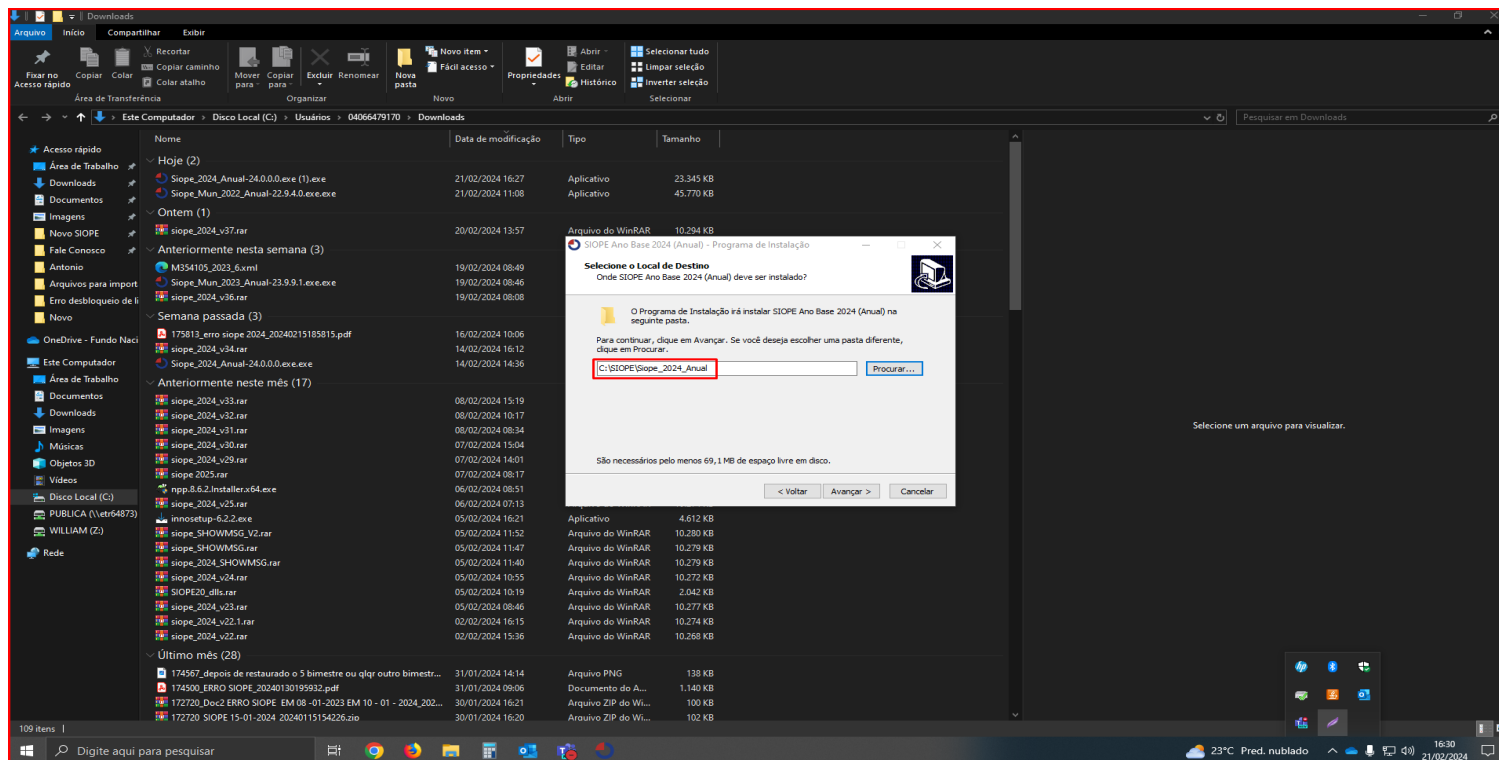

Em seguida, clique em “Avançar>”:

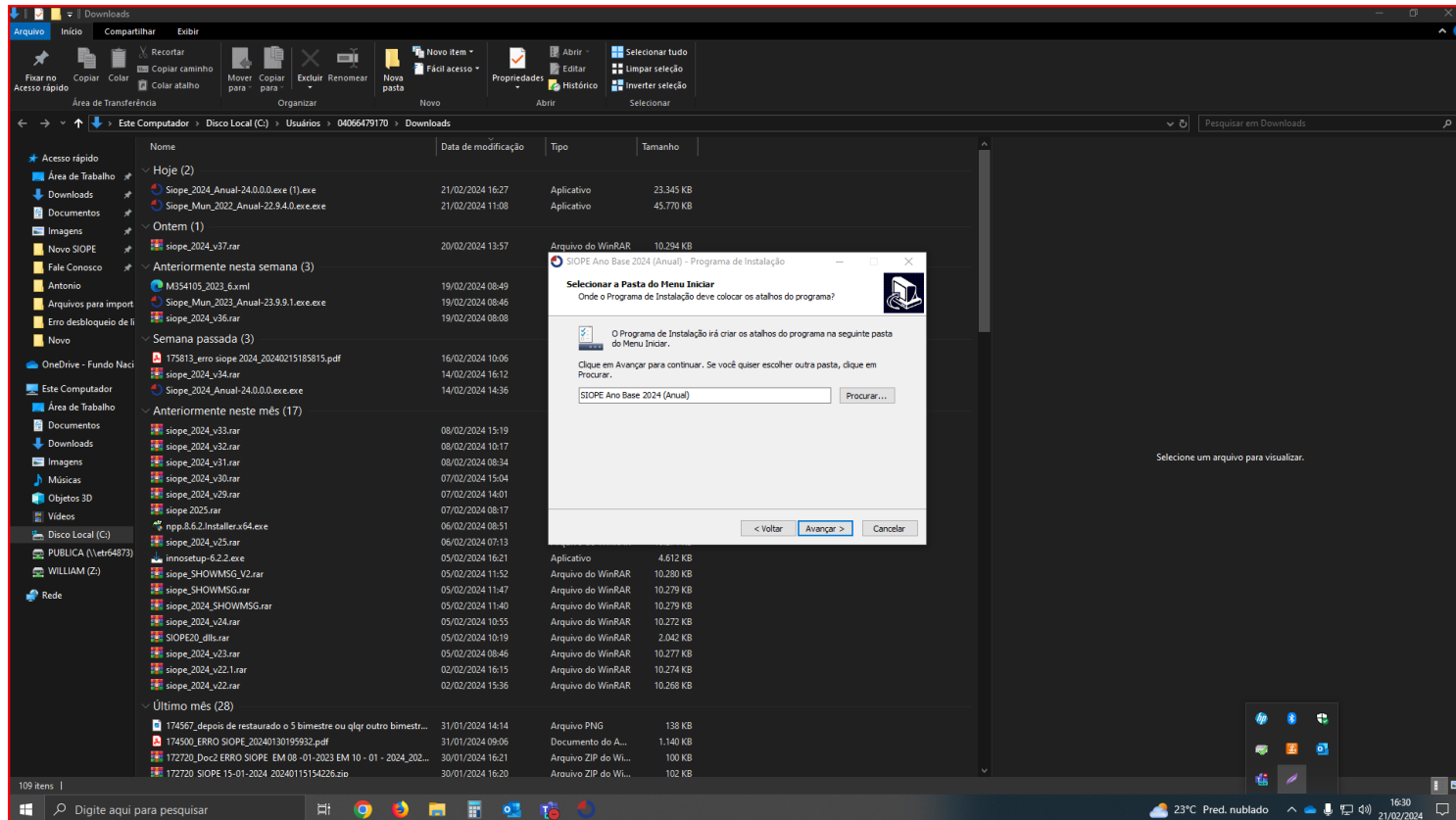

Clique em “Avançar >” novamente:

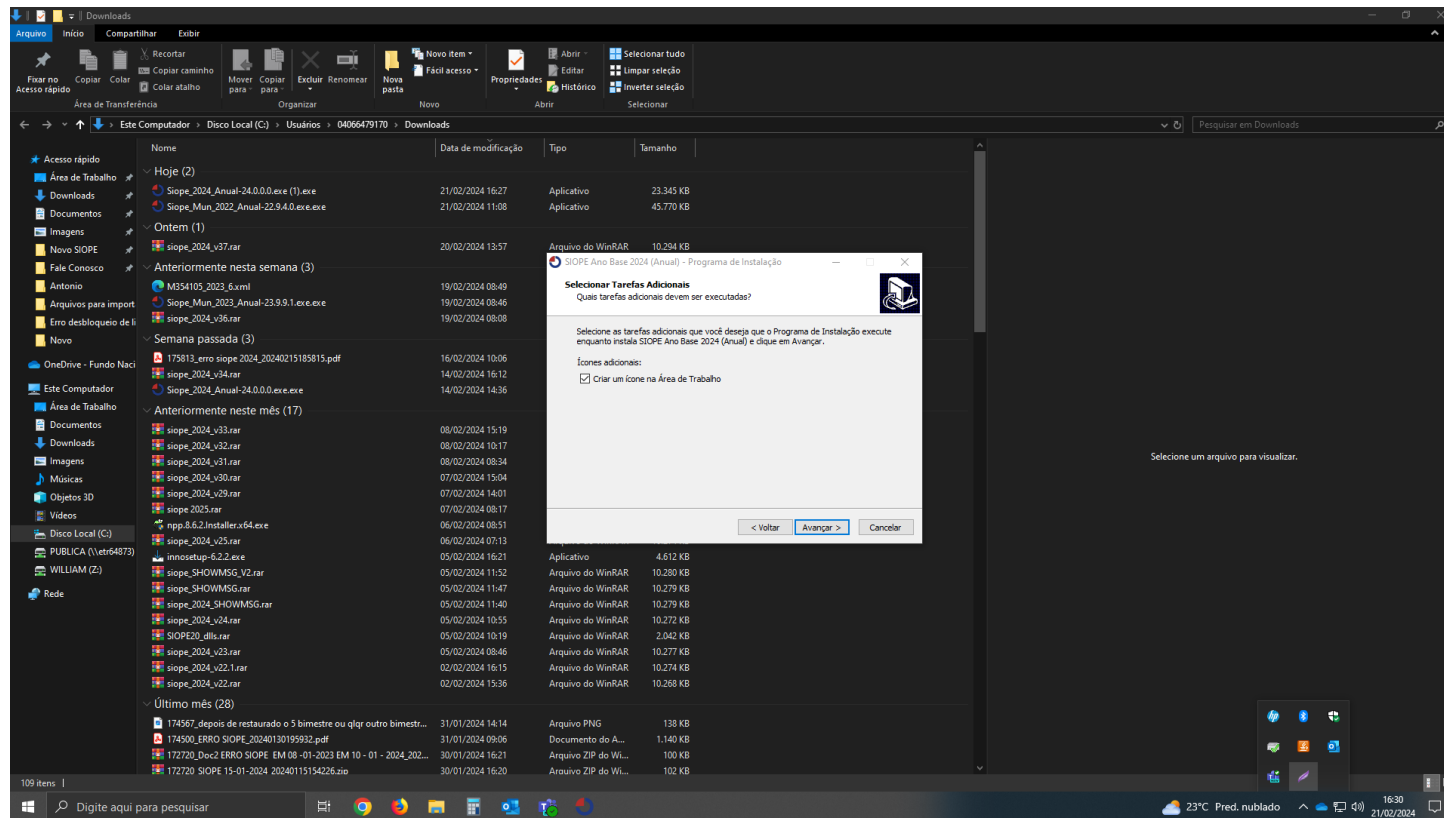

Agora, clique no botão “Instalar”:

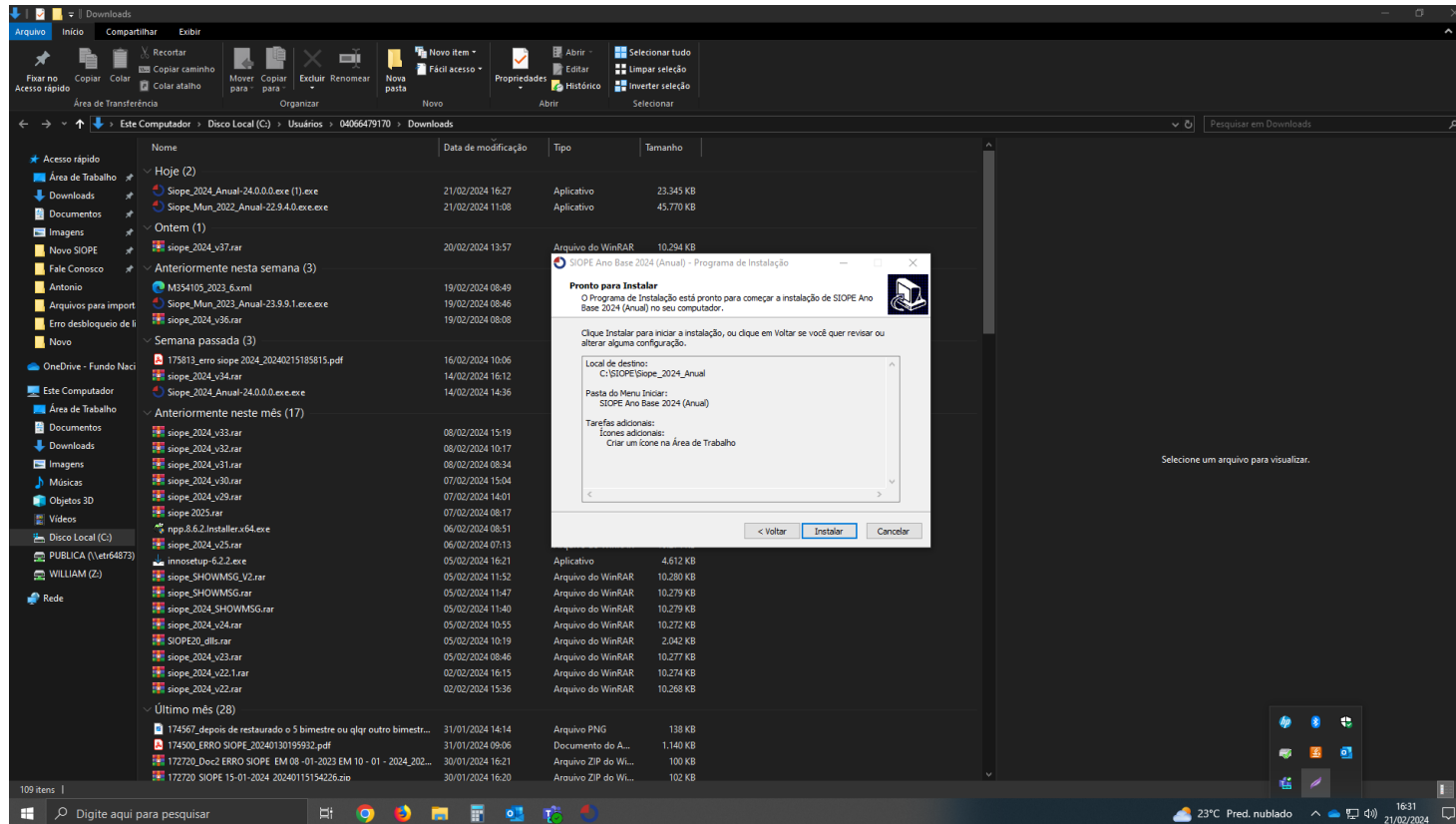

Por fim, clique em “Concluir”:

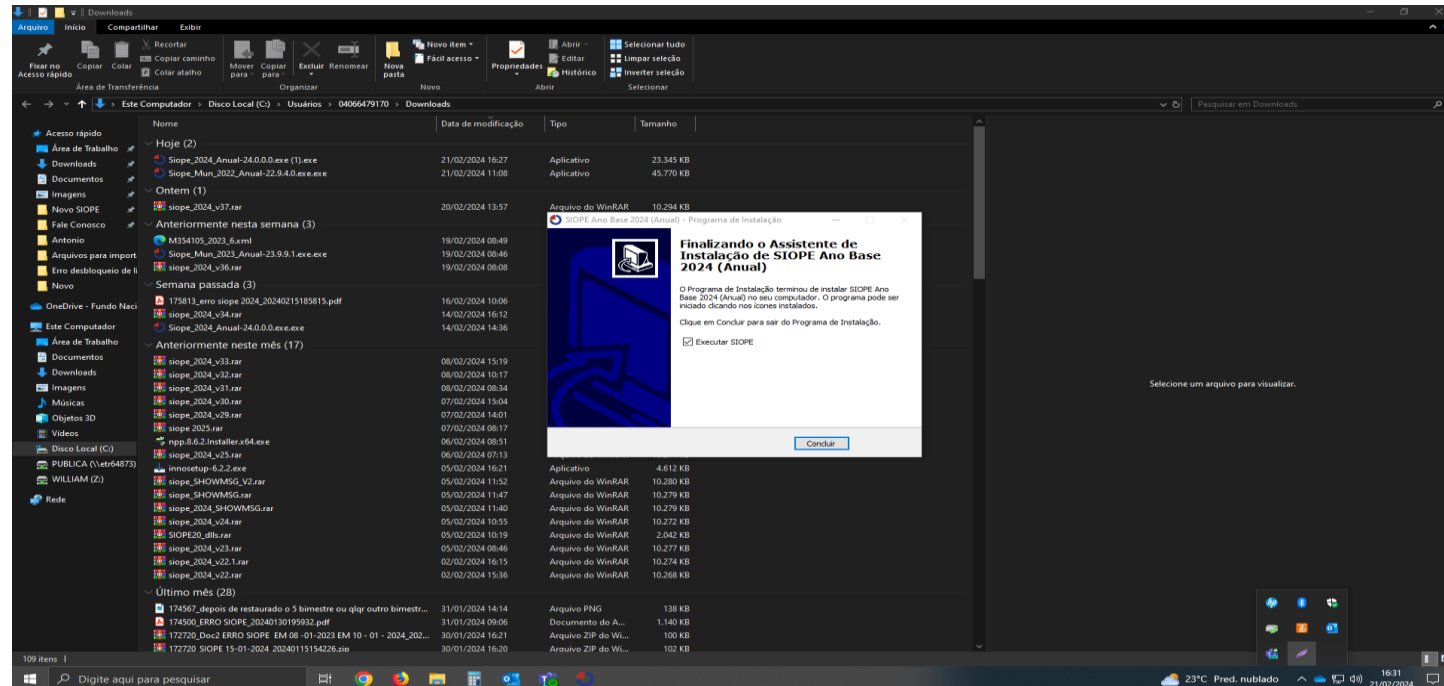

Pronto! Agora você está com o Siope 2024 devidamente instalado.

Caso ocorra algum problema na instalação, entre em contato com o suporte técnico, conforme orientações no capítulo 6.

## 2. Criar Declaração

Ao abrir o sistema Siope, aparecerá uma janela solicitando a atualização dos Metadados. Clique em “Sim”.

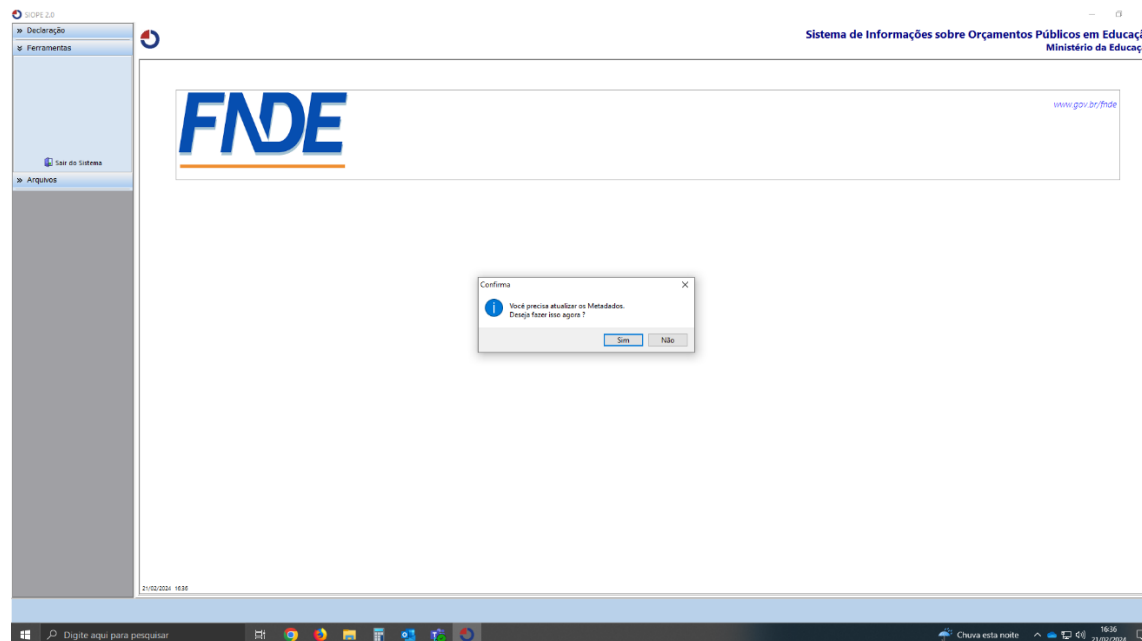

Em seguida, aparecerá uma janela pedindo que informe o ano e a esfera administrativa:

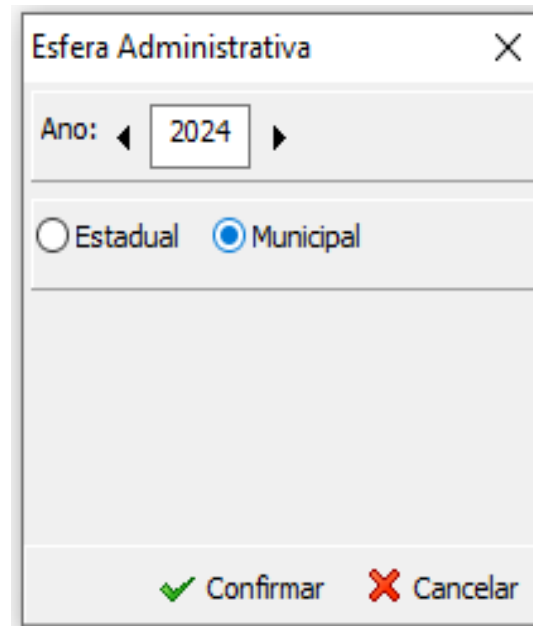

Após escolher as opções correspondentes ao seu ente federado, clique no botão

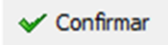

Agora, informe a UF e o Município e em seguida clique no botão

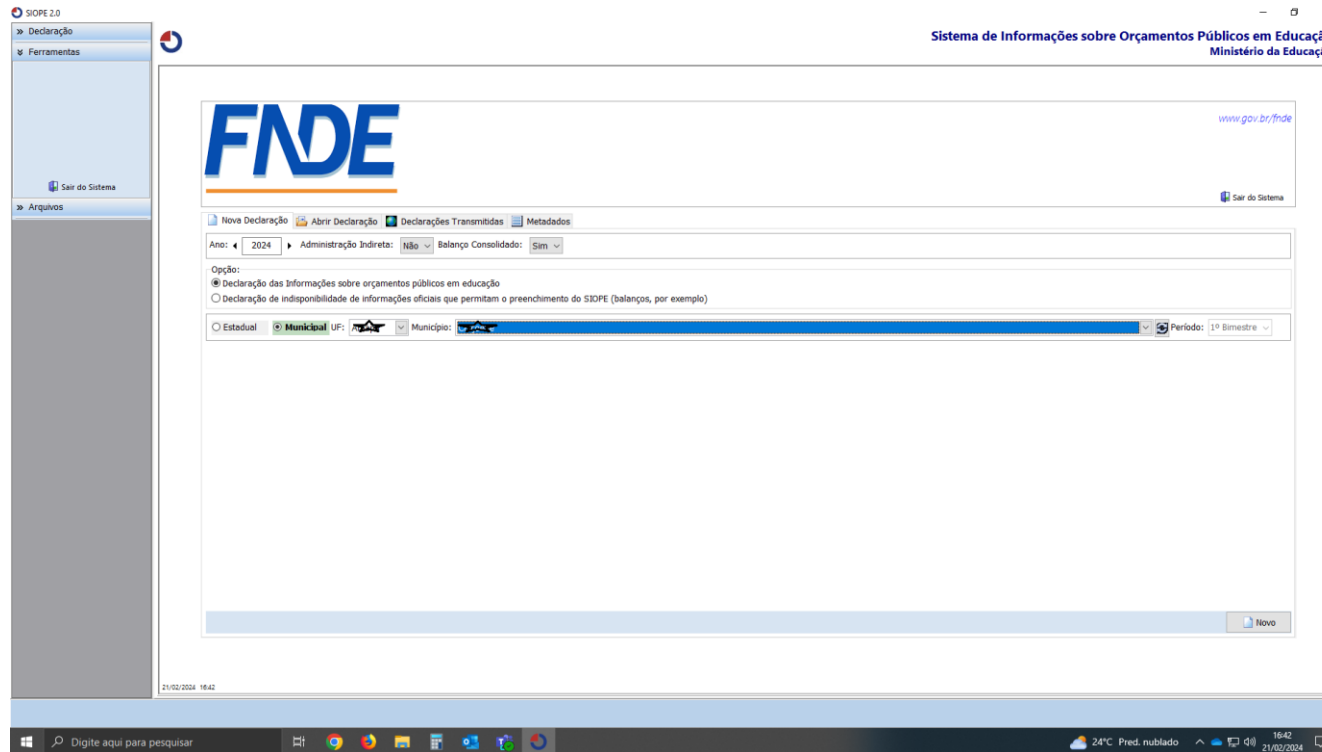
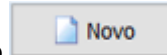

Aguarde o Sistema carregar os Metadados:

Preencha os campos da guia “Dados Gerais”:

**Form Fields:**

- UF:** Dropdown menu set to "Amapá".
- Município:** Dropdown menu set to "Calçoene".
- Responsáveis pelas informações:** A section with tabs for "Prefeito", "Secretário de Educação", "Secretário de Fazenda", and "Contador Geral". The "Secretário de Educação" tab is active, showing fields for "CPF:", "Nome:", "Endereço:", "Barro:", "UF:", "Cidade:", "CEP:", "Telefone:", and "E-mail:". The "CPF:" field contains "11111111111".
- Recursos Financeiros:** A section with tabs for "Receita total do Município", "Despesa total do Município", and "Despesa com Educação (Função 12)". The "Receita total do Município" tab is active, showing fields for "Previsão Atualizada 2024:" (value: 0,00) and "Receita Realizada 1º Bimestre/2024:" (value: 0,00).
- Declaração Retificadora:** A section with the question "Esta é uma declaração retificadora?" and radio buttons for "Sim" and "Não" (selected). An "Aviso" states: "Para transmitir declaração retificadora do 6º bimestre, é necessário solicitar autorização à equipe técnica por meio do Siope Fale conosco". An "Atenção" note states: "O envio de retificadora do 1º ao 5º bimestre pode ser efetuada sem autorização."
- Recibo de Transmissão:** A field for "Número do recibo de transmissão do período anterior" with an "Observação" below it: "Não informar o dígito verificador neste campo".

**Left Sidebar (Menu):**

- Declaração
- Dados Gerais
- Administração Consolidada
  - Receita Total
  - Despesas com Manutenção
  - Informações Complementares
  - Demonstrativo da Função
  - Declaração de Responsabilidade
  - Remuneração dos Profissionais
- Ferramentas
  - Verificar Dados
  - Transmitir Dados
  - Nova
  - Abriu
  - Fechar Declaração
  - Sair do Sistema
- Arquivos
  - Cópia de Segurança (XML)
  - Criar cópia
  - Restaurar
  - Importar Arquivo (CSV)
  - Exportar dados
  - Importar dados
  - Importar Arquivo (XML)

**Bottom Bar:** Includes a search bar, taskbar with application icons, system tray showing "24°C Pred. nublado" and "16:45 21/02/2024".

Preencha os dados da guia “Receita Total”, conforme o seu município.

SIOPÉ 2.0

Arquivo Exibir Transmissão Relatórios Ajuda

1º Bimestre/2024, Municipal, Declaração

Receita Total

Exibir nomes das contas Editar no grid Só Valor Digite o código da conta ou sua descrição

Código	Descrição	Previsão Atualizada	Receitas Realizadas	Deduções FUNDEB	Outras Deduções	IntraOrçamentaria
1.0.0.00.0.0	Receitas Correntes	0,00	0,00	0,00	0,00	0,00
1.1.0.00.0.0	Impostos, Taxas e Contribuições de Melhoria	0,00	0,00	0,00	0,00	0,00
1.1.1.00.0.0	Impostos	0,00	0,00	0,00	0,00	0,00
1.1.1.1.00.0.0	Impostos sobre o Comércio Exterior	0,00	0,00	0,00	0,00	0,00
1.1.1.1.01.0.0	Imposto sobre a Importação	0,00	0,00	0,00	0,00	0,00
1.1.1.1.01.0.1	Imposto sobre a Importação - Principal	0,00	0,00	0,00	0,00	0,00
1.1.1.1.01.0.2	Imposto sobre a Importação - Multas e Juros de Mora	0,00	0,00	0,00	0,00	0,00
1.1.1.1.01.0.3	Imposto sobre a Importação - Dívida Ativa	0,00	0,00	0,00	0,00	0,00
1.1.1.1.01.0.4	Imposto sobre a Importação - Multas e Juros de Mora da Dívid	0,00	0,00	0,00	0,00	0,00
1.1.1.1.01.0.5	Imposto sobre a Importação - Multas	0,00	0,00	0,00	0,00	0,00
1.1.1.1.01.0.6	Imposto sobre a Importação - Juros de Mora	0,00	0,00	0,00	0,00	0,00
1.1.1.1.01.0.7	Imposto sobre a Importação - Multas da Dívida Ativa	0,00	0,00	0,00	0,00	0,00
1.1.1.1.01.0.8	Imposto sobre a Importação - Juros de Mora da Dívida Ativa	0,00	0,00	0,00	0,00	0,00
1.1.1.1.02.0.0	Imposto sobre a Exportação	0,00	0,00	0,00	0,00	0,00
1.1.1.1.02.0.1	Imposto sobre a Exportação - Principal	0,00	0,00	0,00	0,00	0,00
1.1.1.1.02.0.2	Imposto sobre a Exportação - Multas e Juros de Mora	0,00	0,00	0,00	0,00	0,00
1.1.1.1.02.0.3	Imposto sobre a Exportação - Dívida Ativa	0,00	0,00	0,00	0,00	0,00
1.1.1.1.02.0.4	Imposto sobre a Exportação - Multas e Juros de Mora da Dívid	0,00	0,00	0,00	0,00	0,00
1.1.1.1.02.0.5	Imposto sobre a Exportação - Multas	0,00	0,00	0,00	0,00	0,00
1.1.1.1.02.0.6	Imposto sobre a Exportação - Juros de Mora	0,00	0,00	0,00	0,00	0,00
1.1.1.1.02.0.7	Imposto sobre a Exportação - Multas da Dívida Ativa	0,00	0,00	0,00	0,00	0,00
1.1.1.1.02.0.8	Imposto sobre a Exportação - Juros de Mora da Dívida Ativa	0,00	0,00	0,00	0,00	0,00
1.1.1.2.00.0.0	Impostos sobre o Patrimônio	0,00	0,00	0,00	0,00	0,00
1.1.1.2.01.0.0	Imposto sobre a Propriedade Territorial Rural	0,00	0,00	0,00	0,00	0,00
1.1.1.2.01.0	Imposto sobre a Propriedade Territorial Rural - Municípios Com	0,00	0,00	0,00	0,00	0,00
1.1.1.2.01.1.1	Imposto sobre a Propriedade Territorial Rural - Municípios Com	0,00	0,00	0,00	0,00	0,00
1.1.1.2.01.1.2	Imposto sobre a Propriedade Territorial Rural - Municípios Com	0,00	0,00	0,00	0,00	0,00
1.1.1.2.01.1.3	Imposto sobre a Propriedade Territorial Rural - Municípios Com	0,00	0,00	0,00	0,00	0,00
1.1.1.2.01.1.4	Imposto sobre a Propriedade Territorial Rural - Municípios Com	0,00	0,00	0,00	0,00	0,00
1.1.1.2.01.1.5	Imposto sobre a Propriedade Territorial Rural - Municípios Com	0,00	0,00	0,00	0,00	0,00
1.1.1.2.01.1.6	Imposto sobre a Propriedade Territorial Rural - Municípios Com	0,00	0,00	0,00	0,00	0,00
1.1.1.2.01.1.7	Imposto sobre a Propriedade Territorial Rural - Municípios Com	0,00	0,00	0,00	0,00	0,00
1.1.1.2.01.1.8	Imposto sobre a Propriedade Territorial Rural - Municípios Com	0,00	0,00	0,00	0,00	0,00
1.1.1.2.01.2.0	Imposto sobre a Propriedade Territorial Rural - Municípios Não	0,00	0,00	0,00	0,00	0,00
1.1.1.2.01.2.1	Imposto sobre a Propriedade Territorial Rural - Municípios Não	0,00	0,00	0,00	0,00	0,00
1.1.1.2.01.2.2	Imposto sobre a Propriedade Territorial Rural - Municípios Não	0,00	0,00	0,00	0,00	0,00
1.1.1.2.01.2.3	Imposto sobre a Propriedade Territorial Rural - Municípios Não	0,00	0,00	0,00	0,00	0,00
1.1.1.2.01.2.4	Imposto sobre a Propriedade Territorial Rural - Municípios Não	0,00	0,00	0,00	0,00	0,00
1.1.1.2.01.2.5	Imposto sobre a Propriedade Territorial Rural - Municípios Não	0,00	0,00	0,00	0,00	0,00

1.0.0.00.0.0 - Receitas Correntes

Preencha os dados da guia Despesas com Manutenção e Desenvolvimento do Ensino (MDE):

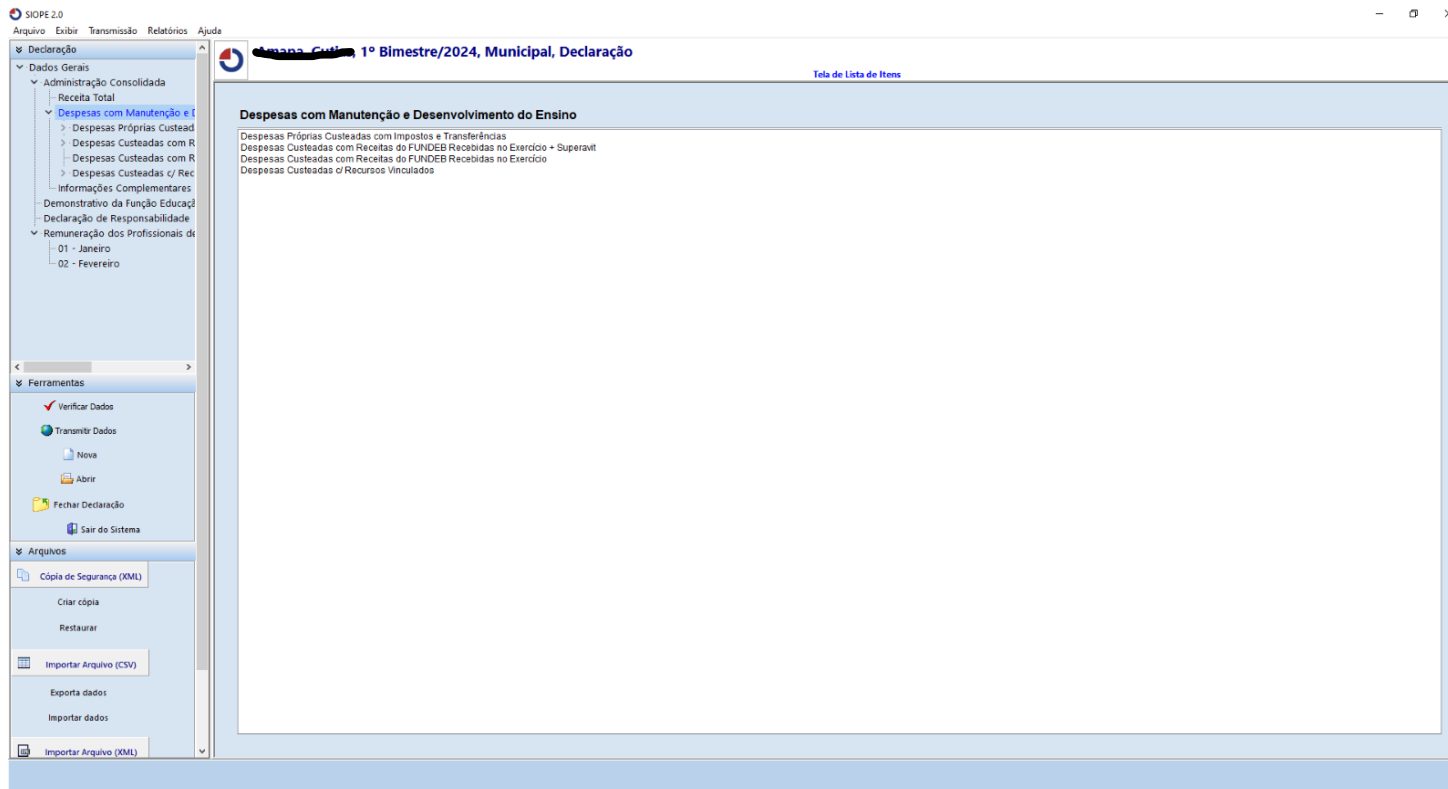

Preencha os dados da guia Despesas Custeadas com Receitas do Fundeb Recebidas no Exercício:

**Despesas Custeadas com Receitas do FUNDEB Recebidas no Exercício**

Código	Descrição	Desp. Empenhadas	Desp. Liquidadas	Desp. Pagas	RP Não Processados	RP Não Proc Sem cx	Emp./Liq. Sup. à Rec
13	Total das Despesas do FUNDEB com Profissionais da Educação	0,00	0,00	0,00	0,00	0,00	0,00
14	Total das Despesas custeadas com FUNDEB - Impostos e Transp.	0,00	0,00	0,00	0,00	0,00	0,00
15	Total das Despesas custeadas com FUNDEB - Complementação	0,00	0,00	0,00	0,00	0,00	0,00
16	Total das Despesas custeadas com FUNDEB - Complementação	0,00	0,00	0,00	0,00	0,00	0,00
17	Total das Despesas custeadas com FUNDEB - Complementação	0,00	0,00	0,00	0,00	0,00	0,00
18	Total das Despesas custeadas com FUNDEB - Complementação	0,00	0,00	0,00	0,00	0,00	0,00
19	Total das Despesas custeadas com FUNDEB - Complementação	0,00	0,00	0,00	0,00	0,00	0,00

**TOTAL DAS DES**    Total Desp. Empenhadas: 0,00    Total Desp. Liquidadas: 0,00    Total Desp. Pagas: 0,00    Total RP Não Processados: 0,00    Total RP Não Proc Sem cx: 0,00    Total Emp./Liq. Sup. à Rec: 0,00

**13 - Total das Despesas do FUNDEB com Profissionais da Educação Básica**    [Abrir Avisos](#)

Verifique as Despesas no Demonstrativo da Função Educação:

**Demonstrativo da Função Educação (Administração Consolidada)**

Subfunções	Despesas Empenhadas	Despesas Liquidadas	Despesas Pagas
122 - Administração Geral	0,00	0,00	0,00
271 - Previdência Básica	0,00	0,00	0,00
272 - Previdência do Regime Estatutário	0,00	0,00	0,00
273 - Previdência Complementar	0,00	0,00	0,00
274 - Previdência Especial	0,00	0,00	0,00
306 - Alimentação e Nutrição	0,00	0,00	0,00
361 - Ensino Fundamental	0,00	0,00	0,00
362 - Ensino Médio	0,00	0,00	0,00
363 - Ensino Profissional	0,00	0,00	0,00
364 - Ensino Superior	0,00	0,00	0,00
365 - Educação Infantil (Creche)	0,00	0,00	0,00
365 - Educação Infantil (Pré-Escola)	0,00	0,00	0,00
TOTAL 365 - Educação Infantil	0,00	0,00	0,00
366 - Educação de Jovens e Adultos	0,00	0,00	0,00
367 - Educação Especial	0,00	0,00	0,00
392 - Difusão Cultural	0,00	0,00	0,00
722 - Telecomunicações (Educação e Distância)	0,00	0,00	0,00
782 - Transporte Escolar	0,00	0,00	0,00
812 - Desporto Comunitário	0,00	0,00	0,00
813 - Lazer	0,00	0,00	0,00
<b>Total da função educação</b>	<b>0,00</b>	<b>0,00</b>	<b>0,00</b>

Preencha os dados da guia “Remuneração dos Profissionais da Educação”:

- Left Panel (Menu):** Contains navigation options like "Declaração", "Dados Gerais", "Administração Consolidada", "Ferramentas" (with options like "Verificar Dados", "Transmitir Dados", "Nova", "Abrir", "Fechar Declaração", "Sair do Sistema"), and "Arquivos" (with options like "Cópia de Segurança (XML)", "Criar cópia", "Restaurar", "Importar Arquivo (CSV)", "Exportar dados", "Importar dados", "Importar Arquivo (XML)").
- Search Bar:** Located at the top, with a search field containing "CPF" and a dropdown menu showing "Ex: 62345562113 ou José".
- Main Table:** A table with columns: "Nº", "Adicionar uma nova Remuneração de Profissional", "Matrícula", "Local do Exercício", "Carga Horária Semanal", "Tipo Categoria", "Categoria", "Situação Profissional", and "Segmento de Ensino".
- Summary Table:** Located below the main table, with columns: "Descrição", "Vencimento", "FUNDEB 70", "FUNDEB 30", "Outros", and "Total".
- Status:** Shows "Registros: 0/0" and a link to "Abrir Instruções".
- Footer:** Displays system information: "23°C Pred. nublado" and "17:11 21/02/2024".

SIOPE 2.0

Arquivo Exibir Transmissão Relatórios Ajuda

Declaração

Dados Gerais

Administração Consolidada

Receita Total

Despesas com Manutenção

Informações Complementares

Demonstrativo da Função

Declaração de Responsabilidade

Remuneração dos Profissionais de Educação

01 - Janeiro

02 - Fevereiro

Ferramentas

Verificar Dados

Transmitir Dados

Nova

Abrir

Fechar Declaração

Sair do Sistema

Arquivos

Cópia de Segurança (XML)

Criar cópia

Restaurar

Importar Arquivo (CSV)

Exporta dados

Importar dados

Importar Arquivo (XML)

Remuneração Profissional

Remuneração do Profissional de Educação

Mês: 01

CPF: . . . Matrícula:

Nome:

Local de Exercício:

Carga Horária Semanal:

Tipo Categoria:

Categoria Profissional:

Situação:

Segmento de Atuação:

Salário ou Vencimento Básico (R\$): 0,00

Valor Bruto da Remuneração (R\$), exceto as obrigações patronais

Pago com parcela mínima de 70% do FUNDEB (a): 0,00

Pago com parcela máxima de 30% do FUNDEB (b): 0,00

Pago com outras Receitas (c): 0,00

Total (a + b + c): 0,00

DADOS DE QUALIFICAÇÃO PROFISSIONAIS DE EDUCAÇÃO

Art. 61 da LDB (FUNDEB 70)

Professores habilitados em nível médio ou superior para docência na educação infantil e nos ensinos fundamental e médio

Trabalhadores em educação portadores de diploma de pedagogia, com habilitação em administração, planejamento, supervisão, inspeção e orientação educacional, bem como com títulos de mestrado ou doutorado nas mesmas áreas

Trabalhadores em educação portadores de diploma de curso técnico ou superior em área pedagógica ou afim

Profissionais com notório saber reconhecido pelos respectivos sistemas de ensino, para ministrar conteúdos de áreas afins à sua formação ou experiência profissional, atestados por titulação específica ou prática de ensino em unidades educacionais da rede pública ou privada ou das corporações privadas em que tenham atuado, exclusivamente para atender ao inciso V do caput do art. 36

Cancelar Gravar

Digite aqui para pesquisar

23°C Pred. nublado

17:11

21/02/2024

### 3. Verificando as críticas

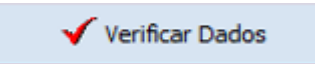

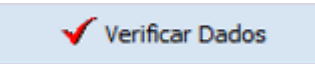
No frame lateral, acesse a opção , conforme imagem abaixo.

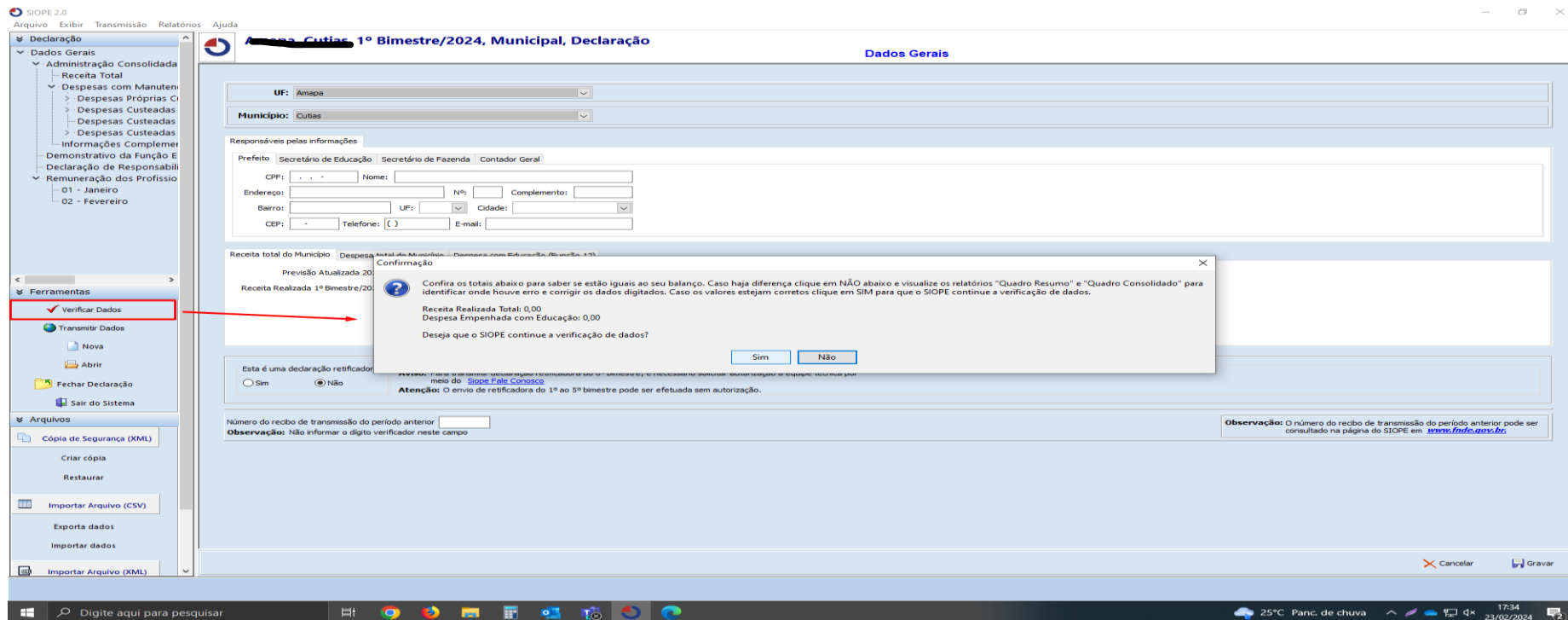

SIOPE 2.0

Arquivo Exibir Transmissão Relatórios Ajuda

**Amapá, Cuiabá, 1º Bimestre/2024, Municipal, Declaração**

Dados Gerais

UF: Amapá

Município: Cuiabá

Responsáveis pelas informações

Prefeito: Secretário de Educação Secretário de Fazenda

CPF: . . . Nome: Endereço: Nº: Bairro: UF: CEP: Telefone: ( ) E-mail:

Receta total do Município Despesa total do Município Despesa total do Município

Previsão Atualizada 2024: Receita Realizada 1º Bimestre/2024:

Esta é uma declaração retificadora?  Sim  Não **Aviso:** Para transmissão pelo SIOPE, a declaração deve ser enviada pelo e-mail **Atenção:** O envio de declarações retificadoras não é permitido.

Número do recibo de transmissão do período anterior: **Observação:** Não informar o dígito verificador neste campo.

**Criticas**

Dados Gerais | Receitas | Despesas | Valores calculados

- 110.1 - Dados de contato do prefeito.**  
O campo Nome, CPF, Endereço, Número, Bairro, UF, Cidade, CEP, Telefone, E-mail relativo aos dados de contato do prefeito não foi preenchido.  
 Confirmo a leitura deste aviso
- 110.2 - Dados de contato do prefeito.**  
O campo Telefone dos dados de contato do prefeito deve ser preenchido com o DDD.  
 Confirmo a leitura deste aviso
- 110.3 - Dados de contato do prefeito.**  
O campo CPF dos dados de contato do prefeito deve ser preenchido com um número de CPF válido.  
 Confirmo a leitura deste aviso
- 110.4 - Dados de contato do prefeito.**  
O campo E-mail dos dados de contato do prefeito deve ser preenchido com um e-mail válido.

**24** Críticas que impedem a transmissão

**11** Avisos

Imprimir OK

Observação: O número do recibo de transmissão do período anterior, pode ser consultado na página do SIOPE em [www.fnde.gov.br](http://www.fnde.gov.br)

Cancelar Gravar

Windows taskbar: Digite aqui para pesquisar, 25°C Panc. de chuva, 17:35 23/02/2024

## 4. Abrir Declaração

Para abrir as declarações já gravadas no Siope 2024, clique na guia “Abrir Declaração” e selecione o arquivo desejado.

Para abrir os dados dê um duplo clique na linha correspondente ao período desejado ou selecione a linha e em seguida clique no botão

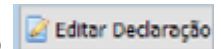

Sistema de Informações sobre Orçamentos Públicos em Educação  
Ministério da Educação

www.gov.br/fnde

Sar do Sistema

Nova Declaração | Abrir Declaração | Declarações Transmídas | Avisos | Metadados

Ano: 2024

ANO	TIPO	PERÍODO	UNIDADE FEDERATIVA	MUNICÍPIO	RETEIFICADORA	RECIBO	RECIBO ANTERIOR
2024		1			N		

Registros: 1

Editar Declaração

21/02/2024 17:15

Para abrir um arquivo .xml, acesse o *frame* lateral à direita e clique no botão  .  
Os arquivos .xml devem estar gravados na subpasta “Arquivos\_2024” do diretório onde foi instalado o Siope.  
Em seguida, selecione o período desejado, conforme a imagem abaixo.

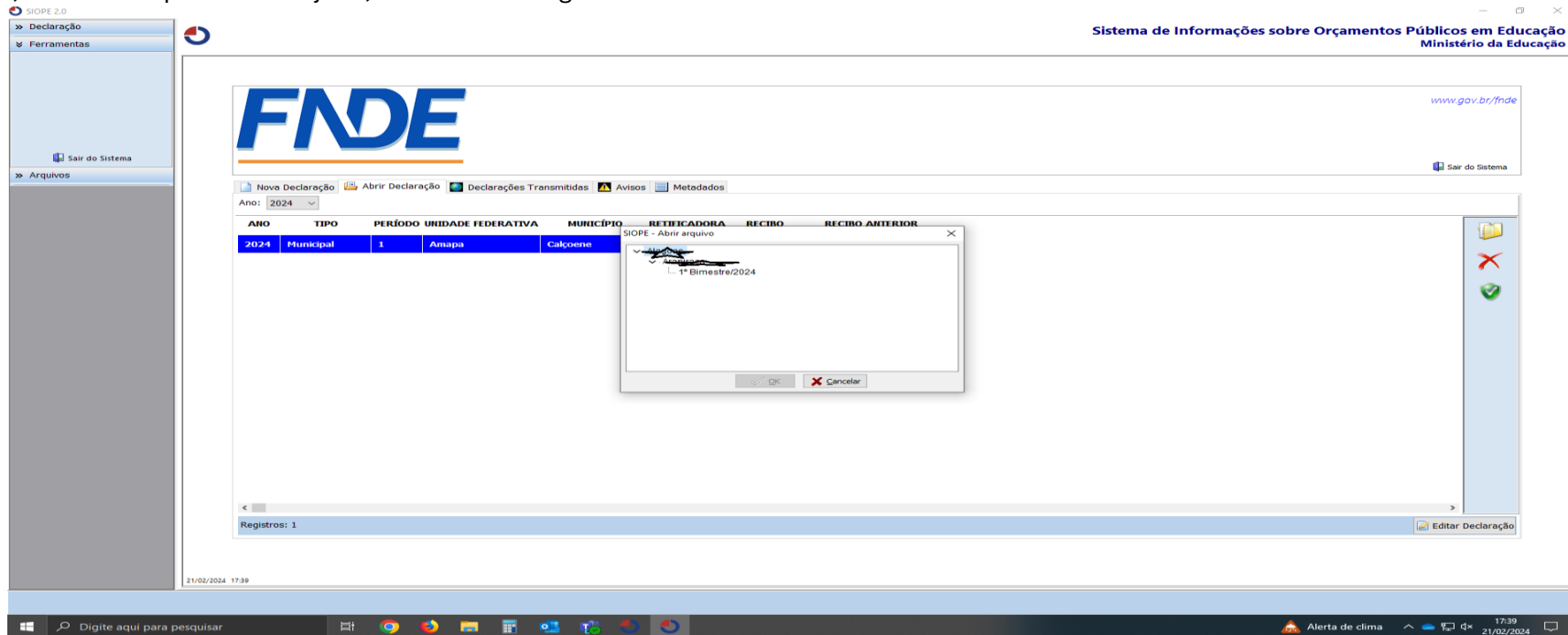

## 5. Cópia de Segurança XML

Para facilitar o atendimento técnico das demandas registradas no Fale Conosco do Siope, o sistema disponibiliza a funcionalidade “Cópia de Segurança XML”. Para criar, acesse a opção “Criar cópia de segurança XML” no menu Arquivo ou no *frame* ao lado esquerdo da Declaração.

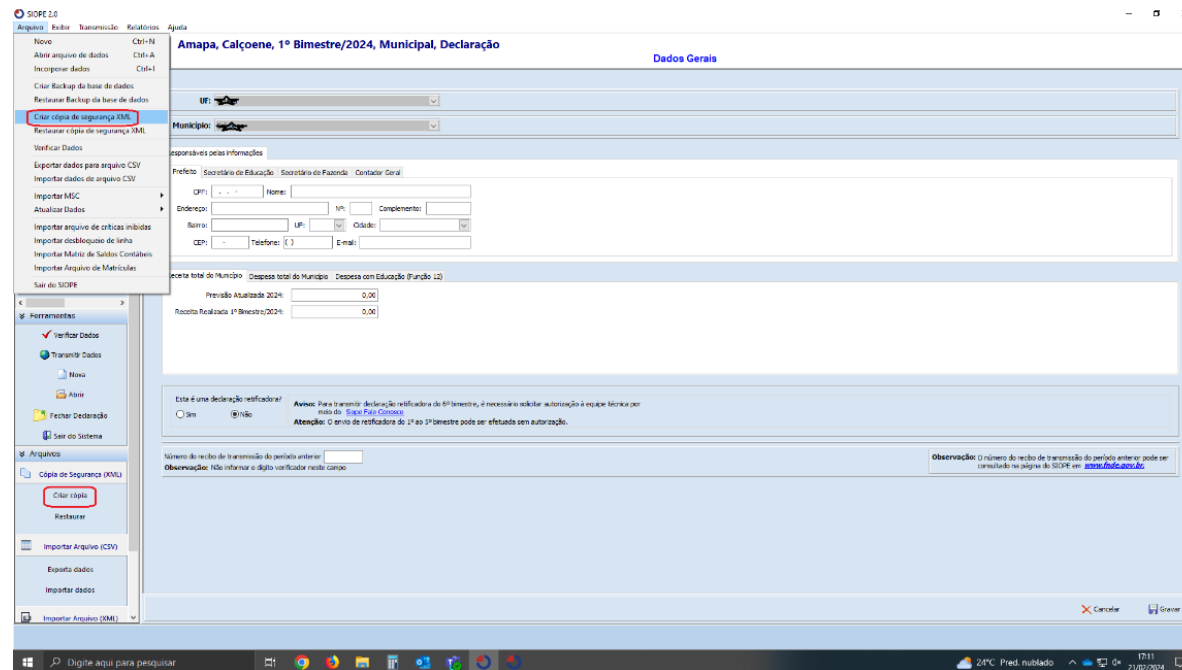

O arquivo .xml será gravado na pasta indicada na tela anterior. Anexe esse arquivo na demanda aberta no fale conosco do Siope.

SIOPE 2.0

Arquivo Exibir Transmissão Relatórios Ajuda

UF:

Município:

Responsáveis pelas informações

Prefeito  Secretário de Educação  Secretário de Fazenda  Contador Geral

CPF:  Nome:

Endereço:  Nº:  Complemento:

Bairro:  UF:  Cidade:

CEP:  Telefone: (  )  E-mail:

Receita total do Município | Despesa total do Município | Despesa com Educação (Função 12)

Previsão Atualizada 2024:  0,00

Receita Realizada 1º Bimestre/2024:  0,00

SIOPE Confirmação

? Cópia de Segurança Criada com sucesso!

OK

Esta é uma declaração retificadora?

Sim  Não

**Aviso:** Para transmitir declaração retificadora do 6º bimestre, é necessário solicitar autorização à equipe técnica por meio do [Siope Fale Conosco](#)

**Atenção:** O envio de retificadora do 1º ao 5º bimestre pode ser efetuada sem autorização.

Número do recibo de transmissão do período anterior

**Observação:** O número do recibo de transmissão do período anterior pode ser consultado na página do SIOPE em [www.fnde.gov.br](http://www.fnde.gov.br)

Cancelar Gravar

Digite aqui para pesquisar

23°C Pred. nublado 17:37 21/02/2024

## 6. Central de Atendimento Siope

Para assistência técnica acerca do sistema Siope, entre em contato, por meio do Fale Conosco do Siope, disponível em: <https://www.fnnde.gov.br/siopefaleconosco/index.php/publico>.

