COMPLIANCE FNDE

Guia para servidores e colaboradores

APRESENTAÇÃO

Este guia foi elaborado para orientar os servidores e colaboradores do FNDE sobre as práticas de Compliance, reforçando o compromisso com a integridade, transparência, ética e legalidade nas ações do Órgão.

O QUE É COMPLIANCE NO FNDE?

Compliance é o conjunto de procedimentos e políticas para assegurar que o FNDE atue de acordo com as leis, regulamentos e normas internas, prevenindo irregularidades e fortalecendo a ética institucional.

BASE NORMATIVA:

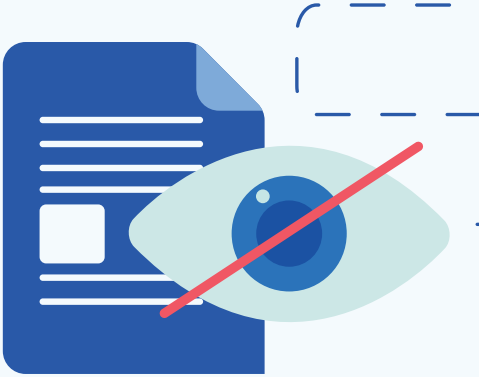

- Lei nº 12.846/2013.
- Portarias FNDE e Orientações CGU.
- Decreto nº 1.171/1994.

PRINCÍPIOS DA INTEGRIDADE

Legalidade → Agir conforme a lei.

Imparcialidade → Decisões justas e sem favorecimento.

Moralidade → Conduta ética, mesmo sem supervisão direta.

Publicidade → Transparência nas ações.

Eficiência → Uso responsável dos recursos públicos.

CONDUTAS ESPERADAS

- Cumprir prazos e responsabilidades.
- Tratar colegas e cidadãos com respeito.
- Proteger informações sigilosas.
- Recusar presentes, vantagens ou favores que possam gerar conflito de interesse.

CONDUTAS PROIBIDAS

- Uso indevido de recursos públicos.
- Favorecimento ou nepotismo.
- Manipulação de informações.
- Assédio moral ou sexual.

RESPONSABILIDADE DE SERVIDORES/COLABORADORES

- Pautar-se nos primados da integridade.
- Participar de treinamentos.
- Agir de acordo com a legislação em vigor.

GESTÃO DE RISCOS

- Identificar riscos no setor.
- Implementar medidas preventivas.
- Revisar processos periodicamente.

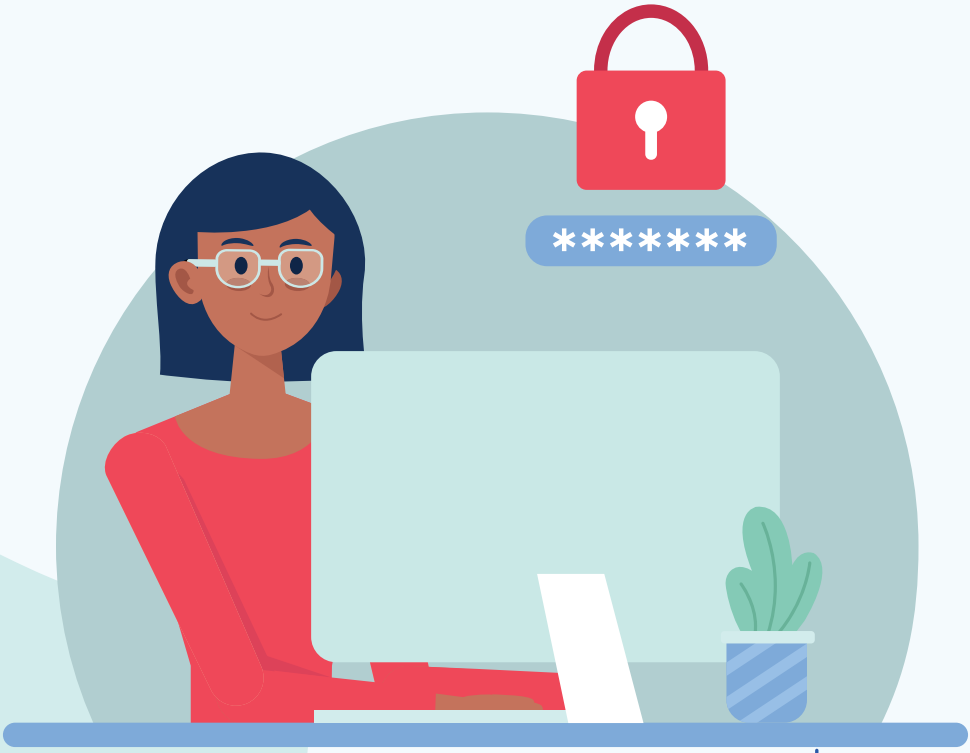

CANAL DE DENÚNCIA

Plataforma Fala.BR.

Garantia de sigilo e proteção ao denunciante.

DÚVIDAS FREQUENTES!

Posso aceitar brindes?

- Verificar o disposto no Decreto nº 10.899, publicado em 9 de dezembro de 2021.

Como agir ao identificar irregularidade?

- Comunicar imediatamente pelo canal oficial.

O Compliance vale para todos?

- Sim, independentemente do cargo ou função.

NOSSOS CONTATOS

Unidade Setorial de Integridade: Karina Estevanato

Ouvidoria: Carlos Fortini

O Compliance é um compromisso coletivo. Servidores e colaboradores são peças-chave para manter a integridade e a reputação do FNDE.

Aponte a câmera do seu celular e acesse o Manual de Compliance.

Aponte a câmera do seu celular e acesse o vídeo sobre como fazer uma denúncia.

Orientação e Supervisão: Karina Estevanato

Redação: Roberta Fontoura

fnde MINISTÉRIO DA EDUCAÇÃO