

Experiência do Município de Vera Cruz/RS no Programa Nacional de Alimentação Escolar - PNAE

SEMINÁRIO REGIONAL



FORMAÇÃO E VALORIZAÇÃO DE QUEM
ALIMENTA O BRASIL

PARA NUTRICIONISTAS E MERENDEIRAS
DA ALIMENTAÇÃO ESCOLAR

Por: Caroline Ortolan – Nutricionista
Valquíria Beatriz Gomes da Silva - Merendeira



ALIMENTAÇÃO
ESCOLAR
NOTA 10



INSTITUTO FEDERAL
Sul de Minas Gerais



MINISTÉRIO DA
EDUCAÇÃO

GOVERNO DO
BRASIL
DO LADO DO POVO BRASILEIRO



VERA CRUZ
26.670 habitantes

Unidades escolares e alunos atendidos através do PNAE de Vera Cruz

8 Escolas de Educação Infantil em tempo integral:
841 educandos

2 OSC's (Educação Infantil):
129 educandos

12 Escolas de Ensino Fundamental:
2.020 educandos

2 Escolas Filantrópicas:
646 educandos

TOTAL:
3.636 educandos

Visão da Gestão e projetos de apoio e incentivo à Agricultura Familiar local



Contratação de Técnico Agrícola para atuar nos Anos Finais



Parceria com a EMATER e Sindicato dos Trabalhadores Rurais com o projeto piloto: “Educar para Transformar”



Criação da primeira Cooperativa Escolar



Projeto Gestão do Amanhã Rural



Turmas Programa de Aprendizagem Profissional Rural

Instituto Crescer Legal



**Inauguração
de duas
EMEIS Rurais,
projeção de
mais duas até o
final de 2026**



Feira da Produção + Prato da Feira



Vale Feira



**100% do recurso
federal utilizado
para aquisição
de alimentos da
agricultura
familiar**



Ações aplicadas aos cardápios: Ampliação dos alimentos in natura



Verduras:

- Abobrinha
- Agrião
- Aipim
- Alface/orgânica
- Alho
- Alho poró

Frutas:

- Abacate
- Abacaxi
- Banana
- Caqui
- Goiaba
- Laranja do céu
- Laranja suco
- Laranja umbigo
- Limão
- bergamota
- Maçã
- Melancia
- Melão
- Morango
- Pêssego
- Pitaya
- Uva
- Bat. inglesa/doce
- Beterraba
- Brócolis
- Cebola
- Cenoura
- Chuchu
- Couve chinesa
- Couve mant/org.
- Espinafre
- Milho verde
- Moranga
- Pepino
- Pimentão
- Rabanete
- Repolho
- Tempero verde/org
- Tomate cereja
- Tomate
- Vagem
- Rúcula
- Couve-flor

Ampliação dos alimentos minimamente processados



Ampliação de alimentos processados e diferenciados na composição nutricional



Evolução em parceria com a Cooperativa

	2014	2025
Número de Itens	10	76
Utilização de Recurso vinculado do PNAE	40%	100%
Número de associados à Coopervec	38	121
Utilização de Recurso Próprio vinculado à merenda escolar	-	300%
Agroindústrias legalizadas vinculadas à Merenda escolar	8	24
Investimento na Merenda escolar com agricultura familiar	R\$ 38 mil	R\$ 2 milhões

**Vera Cruz é o
7º município
do Estado em
agroindústrias
legalizadas**



Valquíria Beatriz Gomes da Silva

- Conhecida pelas crianças como: Tia Val
- Nascida em Santa Cruz do Sul
- Atua na Merenda Escolar desde 2018 e desde lá na EMEI Moacir Pereira.



EMEI MOACIR PEREIRA

- 78 Alunos de 0 a 5 anos

- 5 Turmas:

Berçário A: 10 crianças

Berçário B: 16 crianças

Nível A: 16 crianças

Nível B: 17 crianças

Pré: 19 crianças



- Agricultura Familiar: Produtores da nossa cidade;
- Recebimento dos alimentos: Higienização, armazenamento, Identificação;
- Variedade de alimentos;
- Crianças alérgicas e intolerantes: Manga, lactose, proteína do leite;
- Cardápio adaptado a cada alergia/intolerância.



Em destaque na mídia

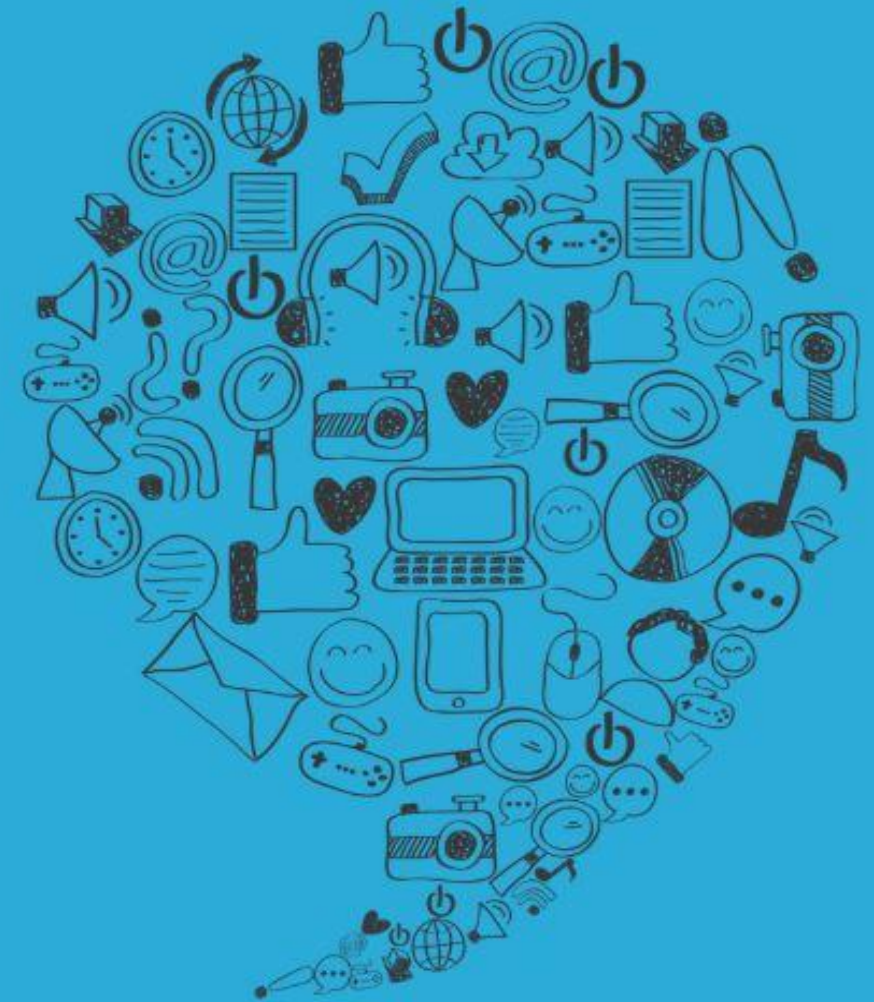

RECONHECIMENTO

Vera Cruz é destaque nacional com a alimentação nas escolas

Vera Cruz é destacada como case de sucesso no Smart Cities Park

DE OLHO NO AGRO

Merenda escolar de Vera Cruz é case de sucesso na Expointer

PUBLICADO EM: 28 DE AGOSTO DE 2024 ÀS 09:11

Alimentação Escolar de Vera Cruz será destaque em Encontro Técnico no Paraná

Vera Cruz adere a programa para combater a obesidade infantil

PUBLICADO EM: 27 DE DEZEMBRO DE 2021 ÀS 20:59
ATUALIZADO EM: 02 DE MARÇO DE 2024 ÀS 17:11

Merenda muda para prevenir obesidade

PUBLICADO EM: 06 DE JULHO DE 2021 ÀS 08:03
ATUALIZADO EM: 01 DE MARÇO DE 2024 ÀS 19:50

POR CAROLINA SEHNEM ALMEIDA
FONTE JORNAL ARAUTO

Cuidado é redobrado para crianças que exigem alimentação especial

PUBLICADO EM: 26 DE FEVEREIRO DE 2024 ÀS 18:05
ATUALIZADO EM: 18 DE MARÇO DE 2024 ÀS 15:15

NUTRIÇÃO

Crianças têm redução no índice de magreza e obesidade em Vera Cruz

PUBLICADO EM: 21 DE MARÇO DE 2025 ÀS 14:38

POR CAROLINA SEHNEM ALMEIDA

No prato dos estudantes, 96,3% do alimento vem da agricultura familiar

PUBLICADO EM: 23 DE FEVEREIRO DE 2018 ÀS 13:40
ATUALIZADO EM: 19 DE FEVEREIRO DE 2024 ÀS 19:57

Pitaya é aposta para inovar e diversificar

GERAL

Na banana, a aposta para a diversificação

GERAL

De 112 itens da alimentação escolar, 73 vêm da agricultura familiar

PUBLICADO EM: 26 DE SETEMBRO DE 2023 ÀS 08:21
ATUALIZADO EM: 07 DE MARÇO DE 2024 ÀS 15:44

GERAL

Cartão Vale Feira já está disponível para retirada dos servidores vera-cruzenses

PUBLICADO EM: 20 DE MARÇO DE 2024 ÀS 16:24

GERAL

Suco de açaí juçara é aposta de diversificação



GAZETA
DO SUL

ZERO HORA



Cooperativa de Vera Cruz investe para ampliar a estrutura da sede

DIA DA TRICHER

Dais tem o agro como vocação e o cooperativismo no coração

PUBLICADO EM: 07 DE MARÇO DE 2025 ÀS 11:00

Concurso que vai eleger o Prato da Feira da Produção abre inscrições na terça-feira

PUBLICADO EM: 16 DE MARÇO DE 2025 ÀS 11:41

Feira da Produção de Vera Cruz movimentou mais de R\$ 18,5 milhões

PUBLICADO EM: 26 DE JUNHO DE 2025 ÀS 18:43

Agroindústrias reservam delícias para os visitantes da Feira da Produção

Jornal do Almoço - RS (Santa Cruz do Sul)

Agroindústrias de Vera Cruz conquistam prêmios na 48ª Expointer

Obrigada (o)



ALIMENTAÇÃO
ESCOLAR
NOTA 10



MINISTÉRIO DA
EDUCAÇÃO

