

SUPER COELHO



fnde

MINISTÉRIO DA
EDUCAÇÃO

GOVERNO DO
BRASIL
DO LADO DO POVO BRASILEIRO

REALIZAÇÃO

FNDE e CECANE-UNIFESP

PRESIDÊNCIA DA REPÚBLICA

Luiz Inácio Lula da Silva
Presidente da República

MINISTÉRIO DA EDUCAÇÃO

Camilo Sobreira de Santana

Ministro da Educação

FUNDO NACIONAL DE DESENVOLVIMENTO DA EDUCAÇÃO

Fernanda Mara de Oliveira Macedo Carneiro Paco-
balyba

Presidenta

Anderson Wilson Sampaio dos Santos

Diretor de Ações Educacionais

Karine Silva dos Santos

Coordenadora-Geral do Programa Nacional de Ali-
mentação Escolar

Daniel Henrique Bandoni

Coordenador de Segurança Alimentar e Nutricional

Mariana Belloni Melgaço

Chefe de Divisão de Educação Alimentar e Nutricional

AUTORIA E COORDENAÇÃO EDITORIAL

Veridiana Vera de Rosso
Daniel Henrique Bandoni
Ana Maria Souza Pinto

CECANE-UNIFESP/ Observatório de Rotulagem de
Alimentos/UNIFESP

Vanessa Dias Capriles

Observatório de Rotulagem de Alimentos/UNIFESP

Sarah Polezi Silva

Nathália Tarossi Locatelli

Mariana Frazão Batista

Programa de Pós-Graduação em Nutrição e Observa-
tório de Rotulagem de Alimentos/ UNIFESP

REVISÃO DE TEXTOS

Mariana Belloni Melgaço
Gisela Gomes da Silva
Daiany Renally Ferreira Bezerra
Adaiana da Rocha Carvalho
Maino Ribeiro Pereira Castro
Divisão de Educação Alimentar e Nutricional/FNDE

criação, roteiro e arte

Nestablo Ramos



De Rosso, Veridiana Vera

Super Coelho: A Batalha dos Selos de Advertência. Veridiana Vera de Rosso, Daniel Henrique Bandoni, Ana Maria Souza Pinto, Vanessa Dias Capriles, Sara Polezi Silva, Nathália Tarossi Locatelli e Mariana Frazão Batista. Ilustrador: Nestablo Ramos Neto. 1. ed. Vol. 1 – Brasília, 2025.

16 p.

ISBN – 978-65-01-74189-5

1. Rotulagem Nutricional Frontal. 2. Marketing infantil; 3. Consumidor; 4. Saúde; 5. Nutrição.

CENTRO DE NATURA CITY.

HA! HA! HA!
HA! HA! HA!

ACABOU,
MAD BOX!
SEU PLANO
JÁ ERA!!

SUPER-COELHO?!

EU NÃO
ACREDITO EM
VOCÊ! MEU
PLANO É
PERFEITO!!

AS PESSOAS
JÁ DEVOLVERAM
TODOS OS PRODUTOS
COM INFORMAÇÕES
MANIPULADAS POR
VOCÊ!

SUA CELA
DE SEMPRE TE
AGUARDA NA
PRISÃO!

VOCÊ
VEM
COMIGO!!

NUNCA!!!

clac!

OK! JÁ
CHEGA,
CRIANÇAS!





11 SEGUNDOS DEPOIS...

MATEUS,
VOCÊ ESTÁ
VENDO
AQUILO?!

É ELE
MESMO!!

UAU!!!
QUE
MANEIRO!!

E O PAPAÍ
DIZENDO QUE
O SUPER-COELHO
NÃO VEM PARA
O MERCADO
COM A GENTE!
HA! HA! HA!

OLHA
QUE DESENHO
LEGAL DO SUPER-
COELHO NO
RÓTULO!

NÃO TÁ NA
LISTA DOS NOSSOS
PAIS, MAS A GENTE
TEM QUE LEVAR,
NÉ?

UNS OITO
POTES BASTAM?
O QUE VOCÊ
ACHA?

ESPEREM,
CRIANÇAS!!!

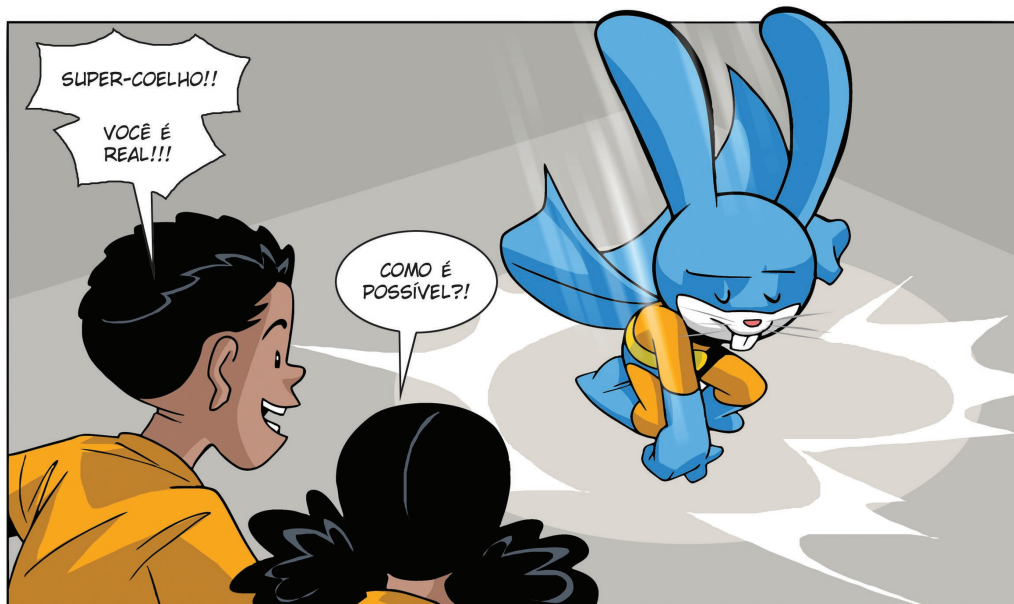



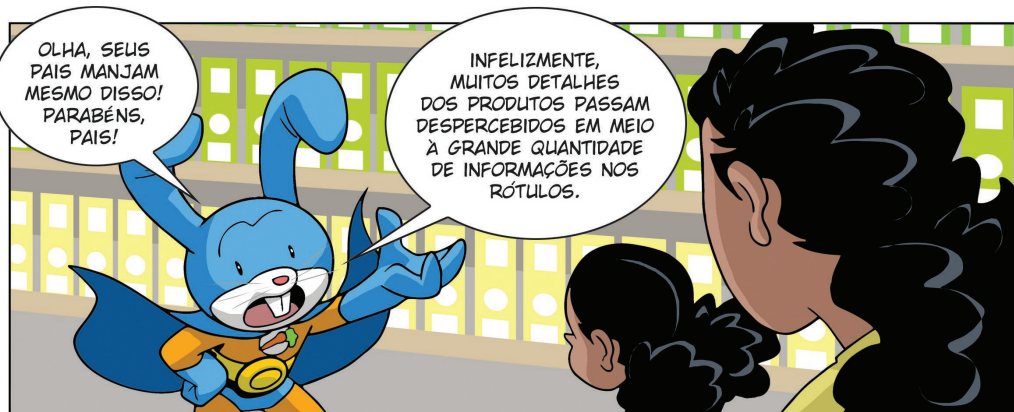



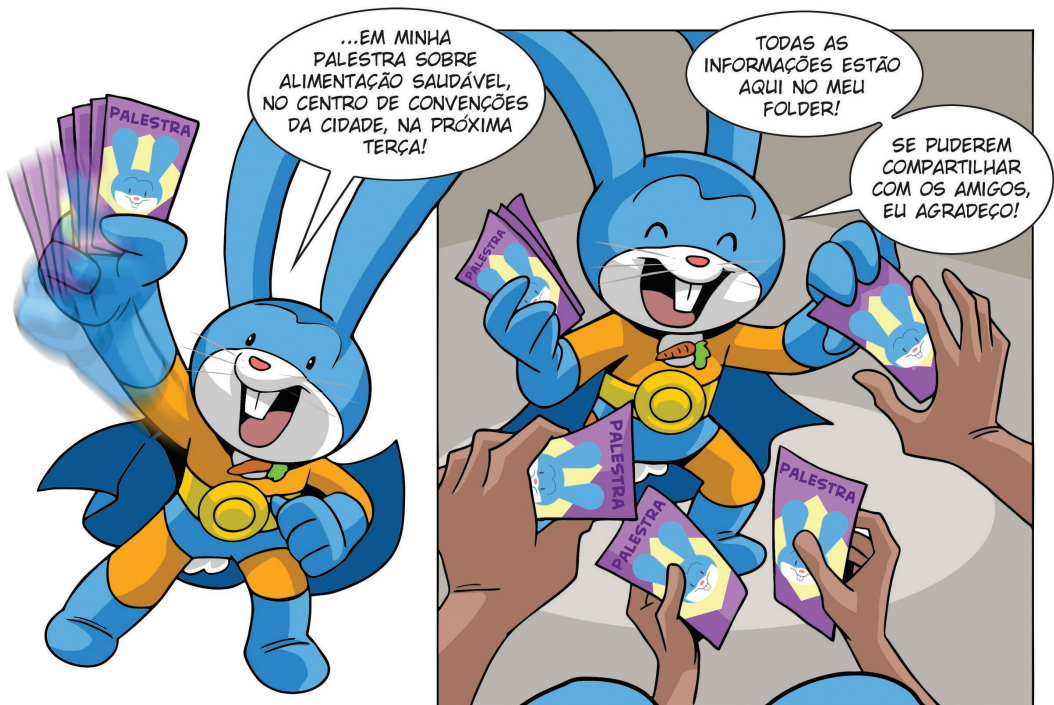

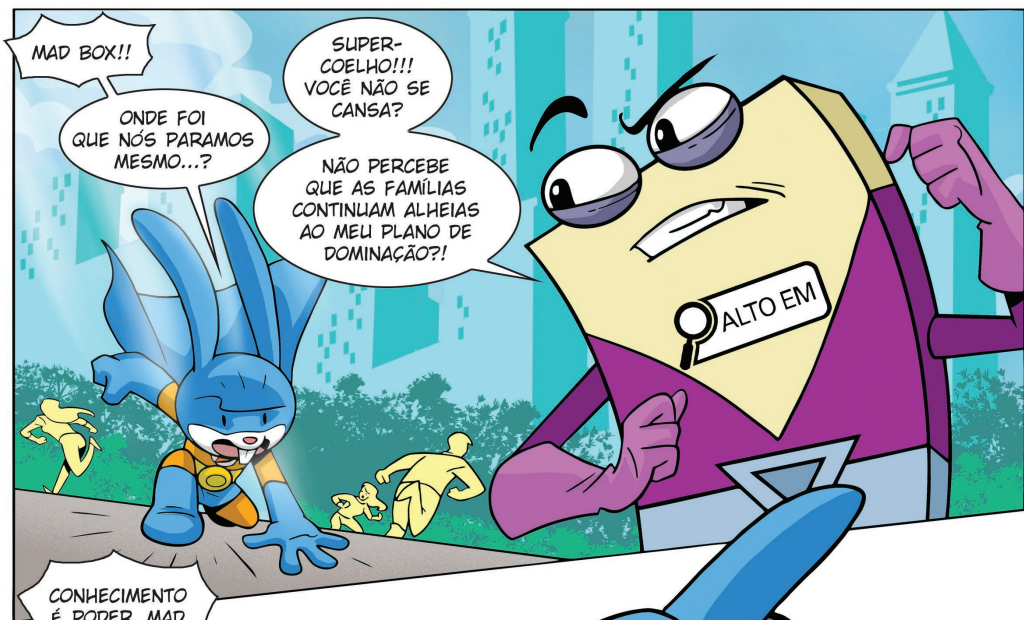



CAÇA-PALAVRAS

DESCUBRA OS ALIMENTOS
QUE NÃO PODEM SER OFERTADOS
NA ALIMENTAÇÃO ESCOLAR E QUE
RECEBEM SELOS DE
ADVERTÊNCIA!

D A Q Y E H R V E X Q I T P C F T Q J V
E S E N O I A M Z W P Z P C S H B P Z G
C Q H A W C U Q F P L V F B Z K O N N Q
Z H S A K Y E T A L O C H C T L B B C
V E D F N P S A P O N A B K I V O A A Q
T W R O P I C E X C X D H J O W R L O M
K Z G W O C T B Q E Q A E J W Q E A D G
E V C A J Z J A L L N E R T S V C A T R
O C H E V S N R L Z E H O Q S A H P N K
H A A T J I S Q M E D C O E V U E N U N
X V J N U X X P J U G E R Y H F A R V Z
J U I A U A Q T V H X R I O D E D E P J
F P X R A A U K D K B A N B V Z O R V W
X N X E Y Z U C K P M H D F D C Y F Q N
G L S G M R E F R E S C O E M P O Z K M
T O S I N Y G V R G F A K I W G Z I P I
M N J R W F V K Z U J L Y A L S L E S W
T T G F H M J W C X M O Q K T V W X P J
F E R E M U A G W P U B O I C L J D M V
G L L R L G H O D A C O D A L A E R E C

RESPOSTAS!

BOLAÇA REQUEIJADA, REQUEIJO EM PÓ,
BOLA REQUEIJADA, CEBOLHA, ADIÇAO, GALANTINA,
BOLA REQUEIJADA, MAMONESA E CHOCOLATE



SUPER COELHO

MOSTRE SEU
TALENTO ARTÍSTICO
COLORINDO O SUPER-
HERÓI DA SAÚDE!

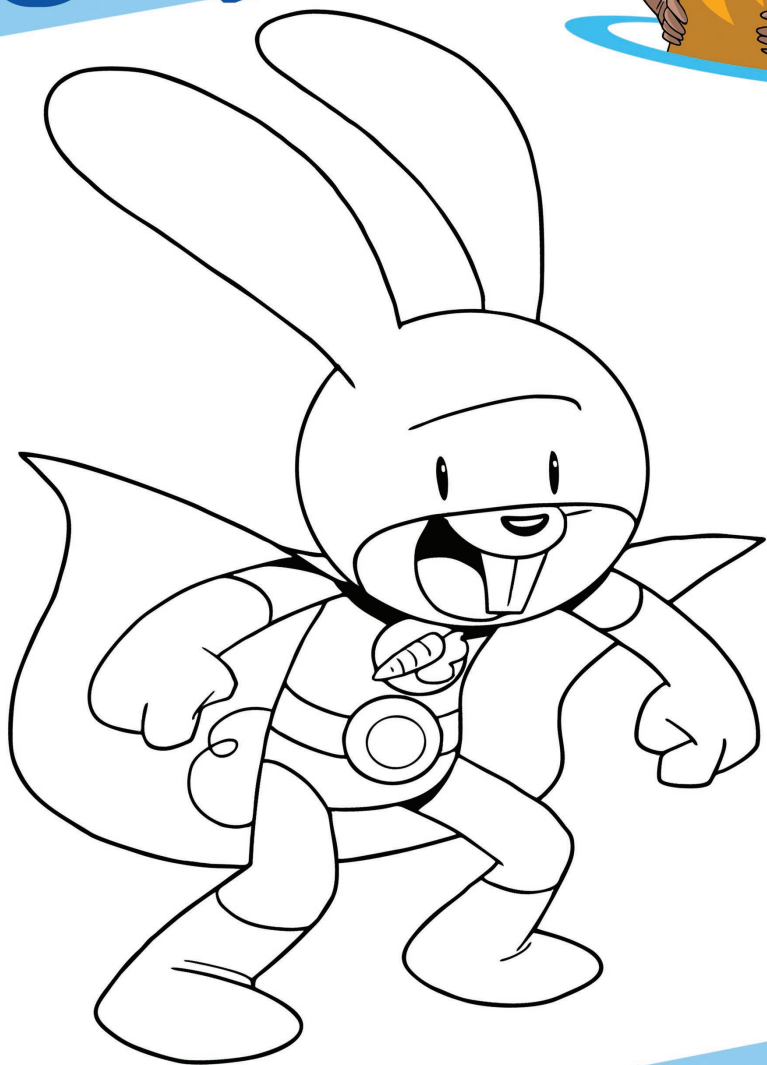

SUPER COELHO

MISSÃO: DETETIVE



MOSTRE
QUE VOCÊ APRENDEU
A RECONHECER OS ALIMENTOS
QUE NÃO FAZEM BEM À SUA
SAÚDE, MARCANDO UM X
NAS IMAGENS ABAIXO!



RESPOSTA: BISCOITO, SALGADINHO, AÇÚCAR, ATRAPADO E BOLINHO

SUPER COELHO



Apoio: Programa de Pós-Graduação em Nutrição, CAPES, FAPESP
Realização: FNDE/MEC/Governo Federal



MINISTÉRIO DA
EDUCAÇÃO

