

Promoção da Alimentação  
Adequada e Saudável no Brasil

# Fome no Brasil contemporâneo e sua relação com os territórios

Por: José Raimundo Sousa Ribeiro Jr (UFABC)



MINISTÉRIO DA  
EDUCAÇÃO



# **Caminho da apresentação**

- **Mensurando a fome**
- **A distribuição espacial da fome**
- **O acesso econômico e físico aos alimentos**
- **As questões ambientais e a fome**

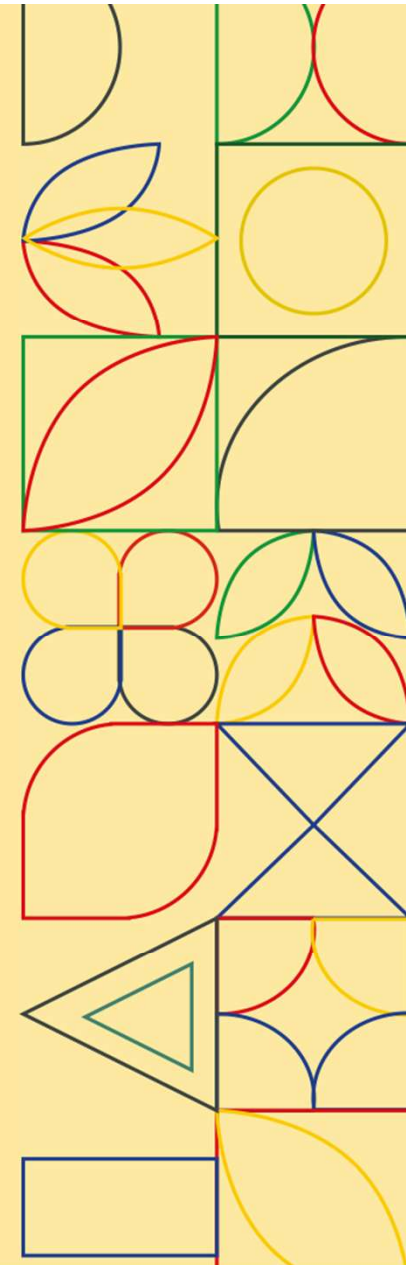

# Mensurando a fome

- **A Escala Brasileira de Insegurança Alimentar (EBIA)**
- **IBGE. PESQUISA NACIONAL POR AMOSTRA DE DOMICÍLIOS CONTÍNUA (PNAD) – SEGURANÇA ALIMENTAR - 2023. IBGE, RIO DE JANEIRO: 2024.**

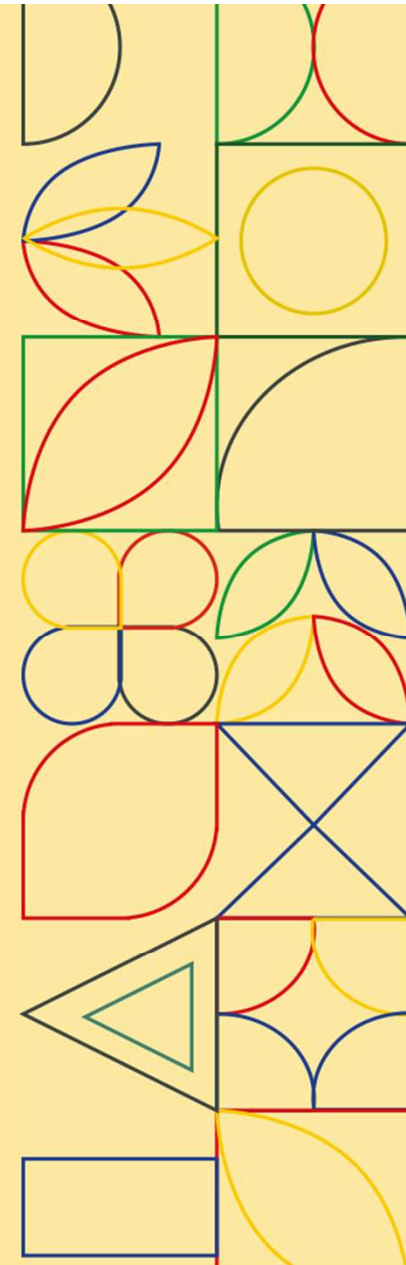

## Moradores em situação de fome e risco de fome - Brasil (2004 - 2023)

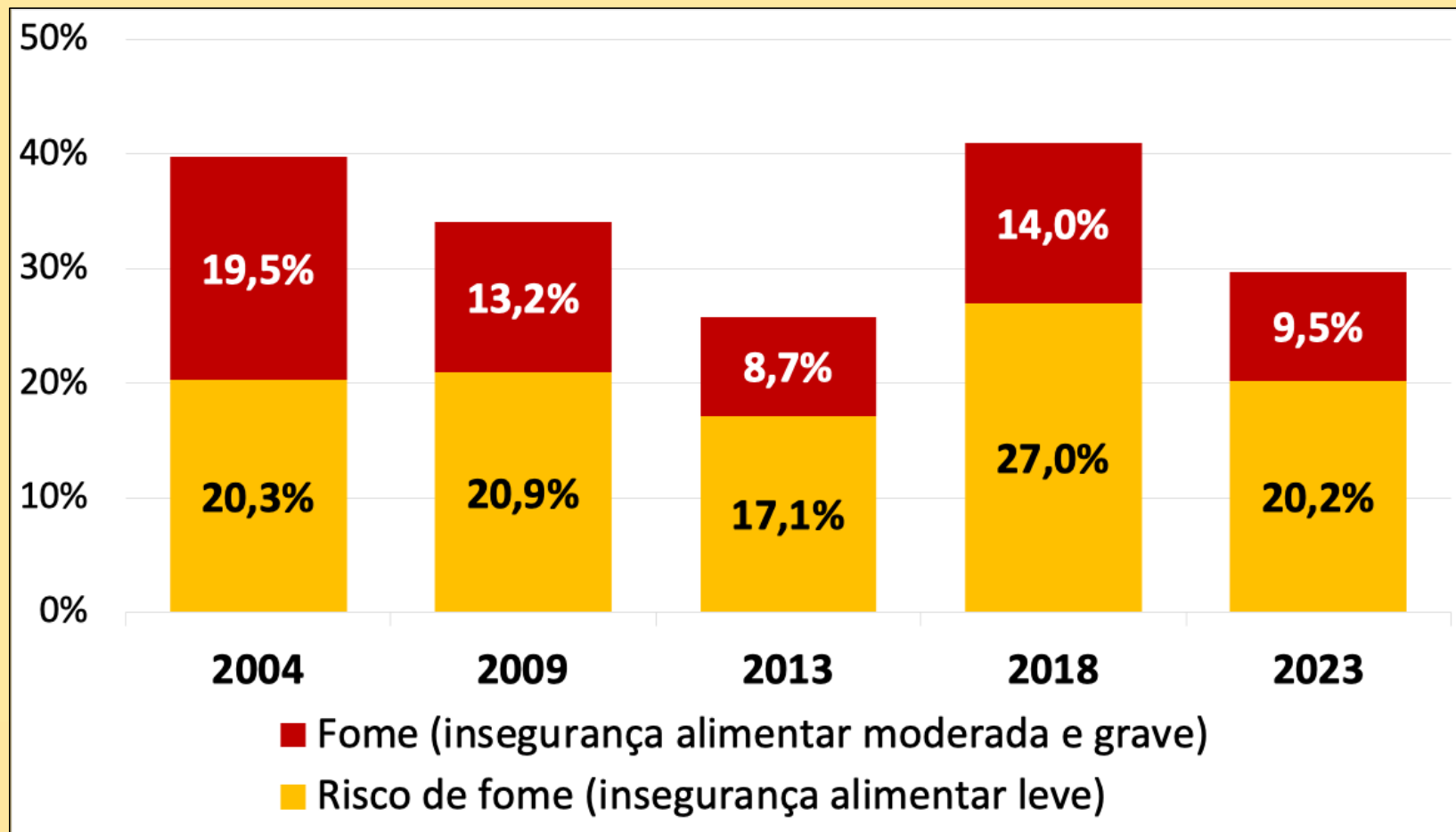

**Moradores, por grupo de idade e situação de segurança alimentar existente no domicílio - Brasil (2023)**

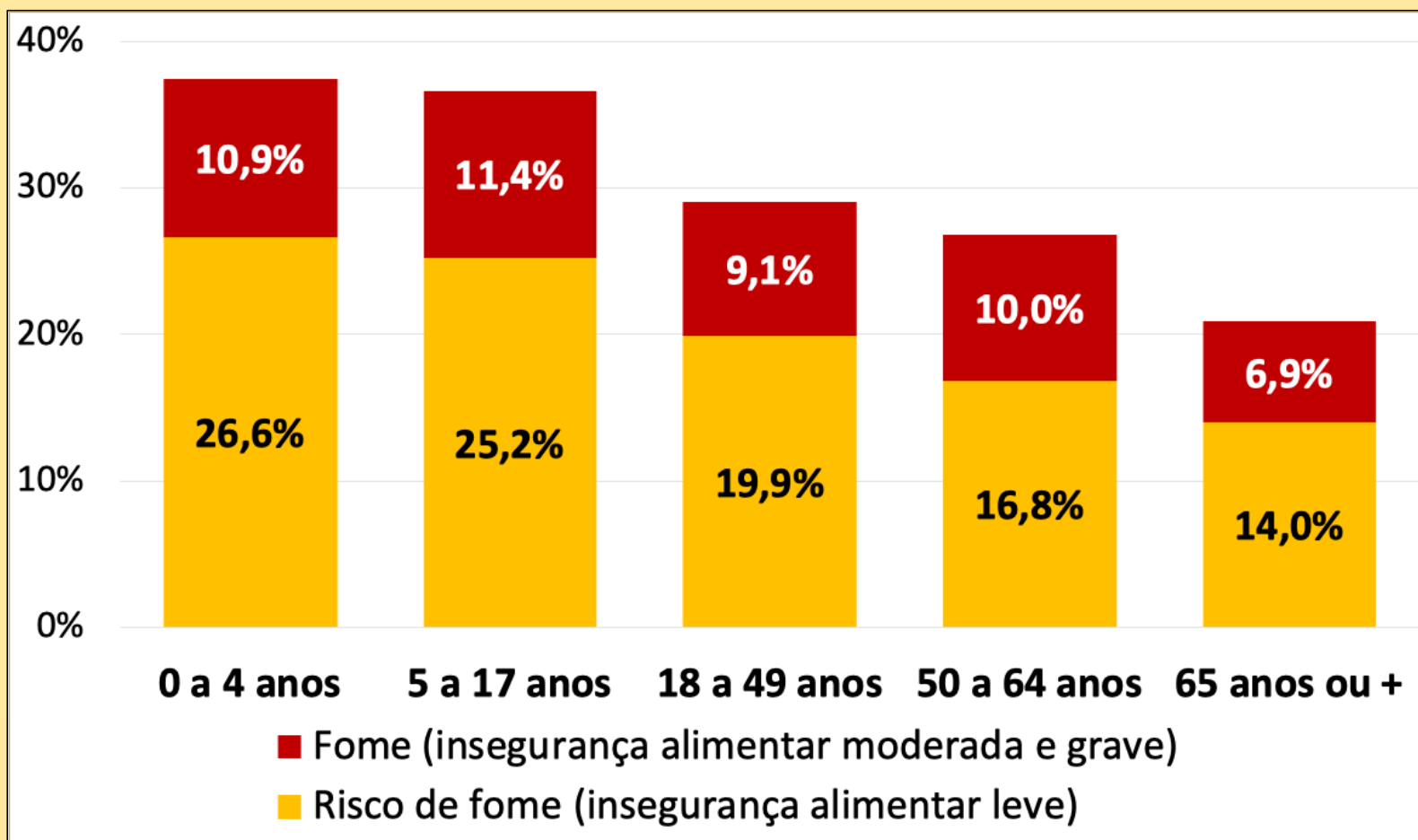

# A distribuição espacial da fome

- IBGE. PESQUISA NACIONAL POR AMOSTRA DE DOMICÍLIOS CONTÍNUA (PNAD) – SEGURANÇA ALIMENTAR - 2023. IBGE, RIO DE JANEIRO: 2024.

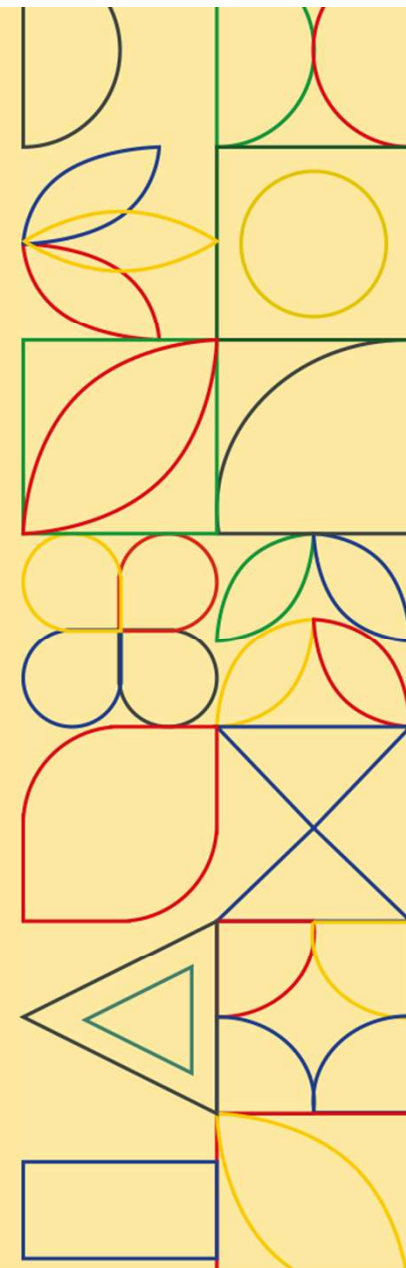

## Moradores em situação de fome e risco de fome em áreas urbanas e rurais - Brasil (2023)

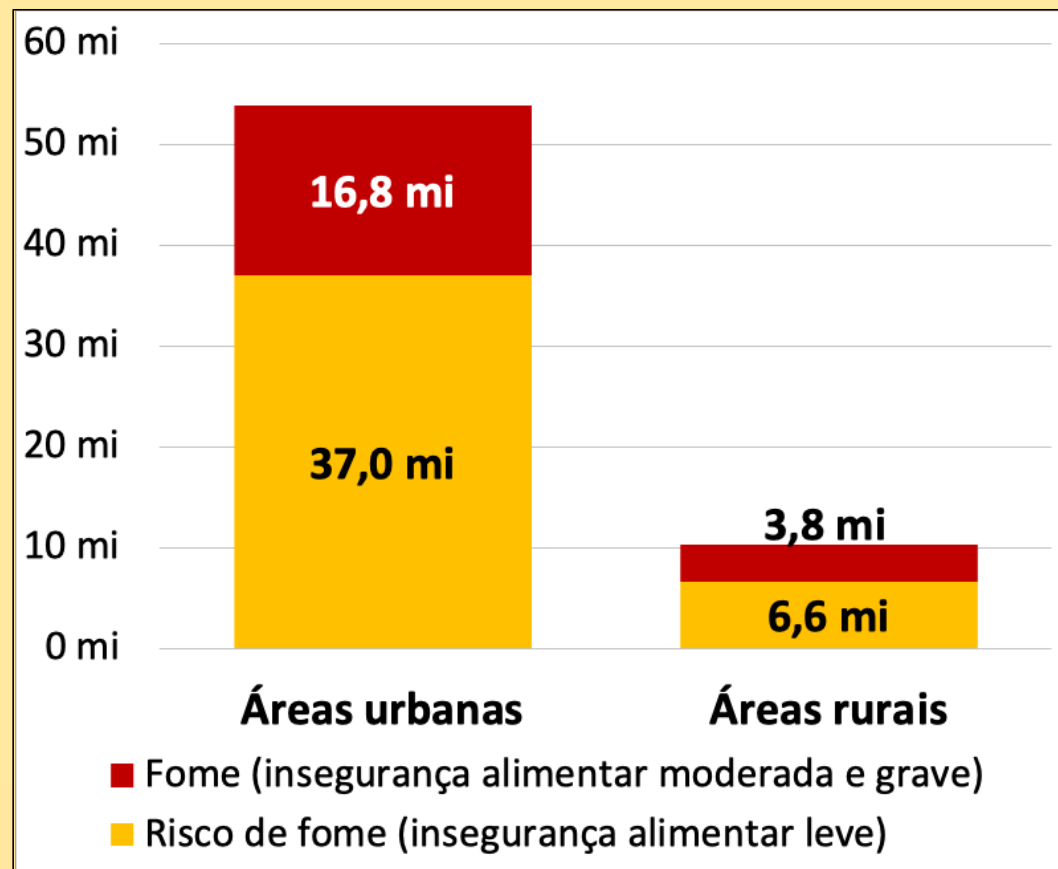
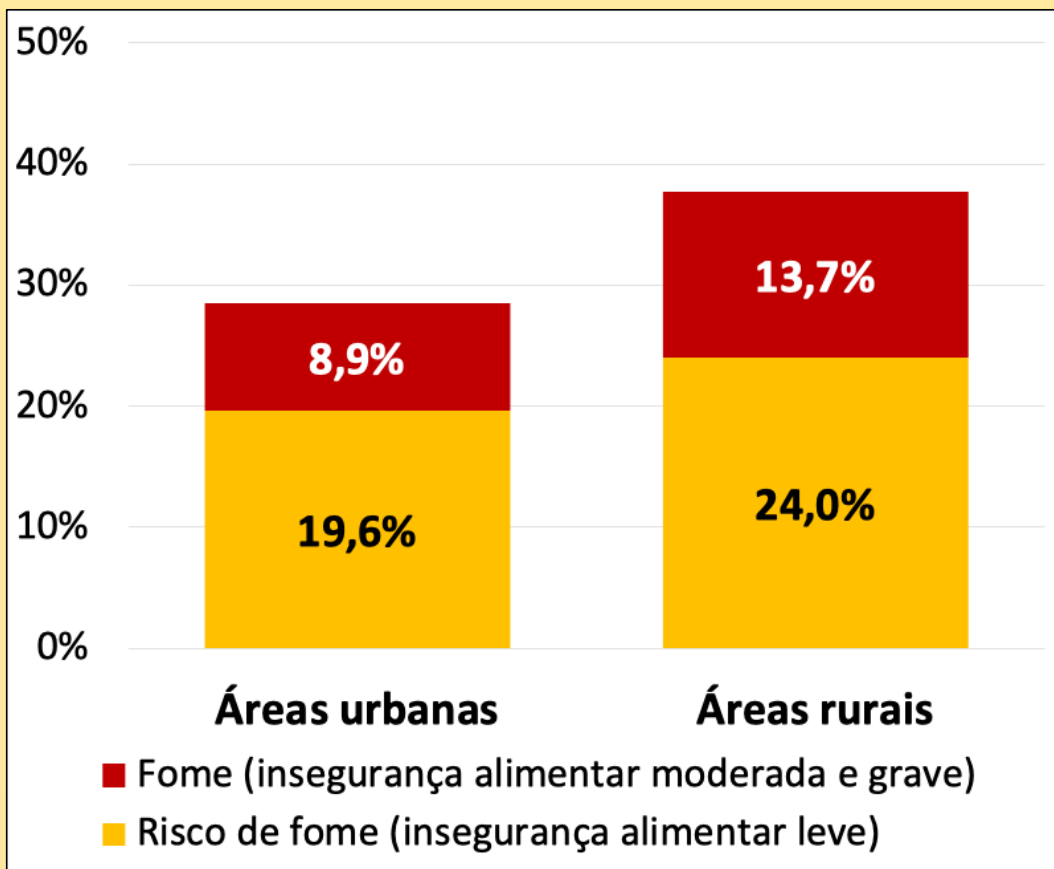

## Moradores em situação de fome e risco de fome por **grandes regiões** - Brasil (2023)

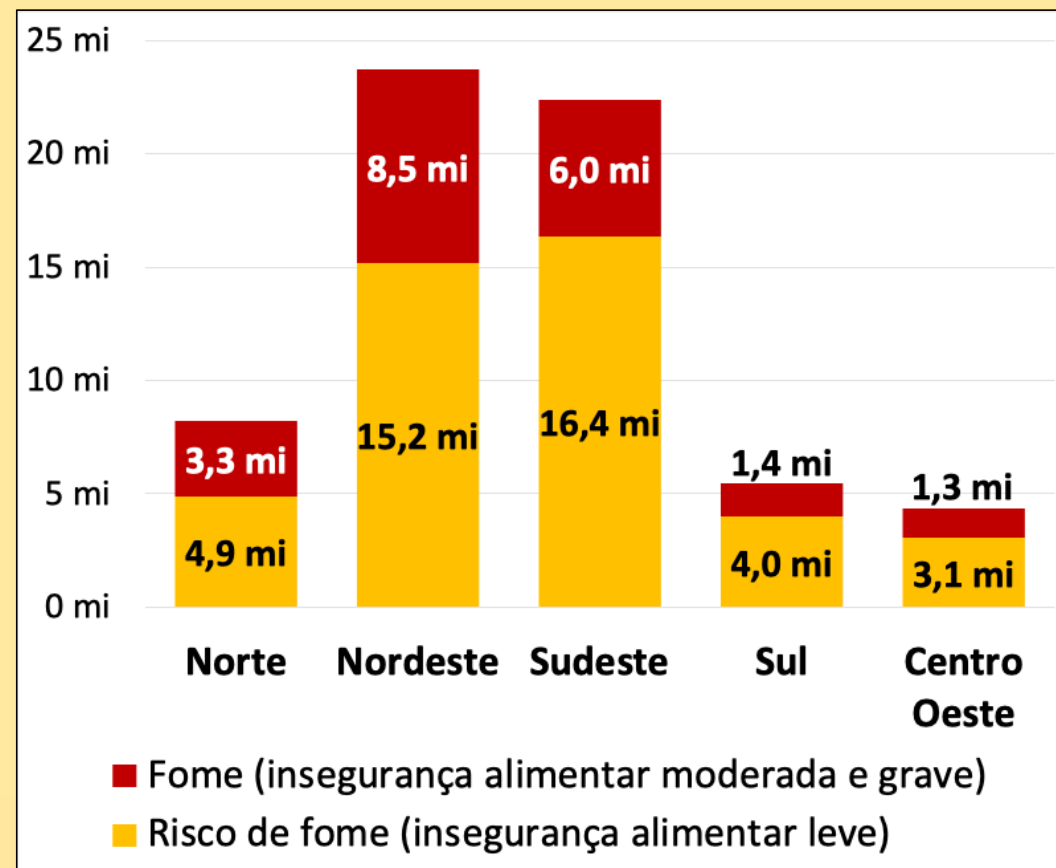
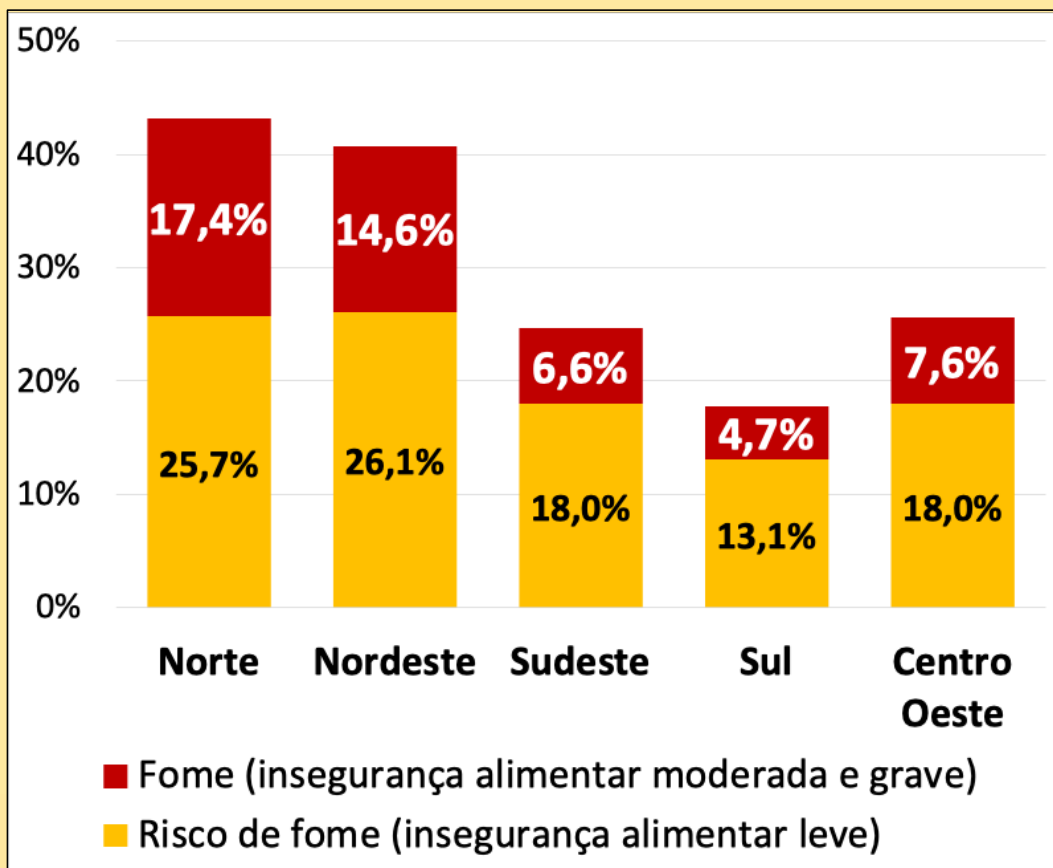



# O acesso econômico aos alimentos

- IBGE. PESQUISA NACIONAL POR AMOSTRA DE DOMICÍLIOS CONTÍNUA (PNAD) – SEGURANÇA ALIMENTAR - 2023. IBGE, RIO DE JANEIRO: 2024.

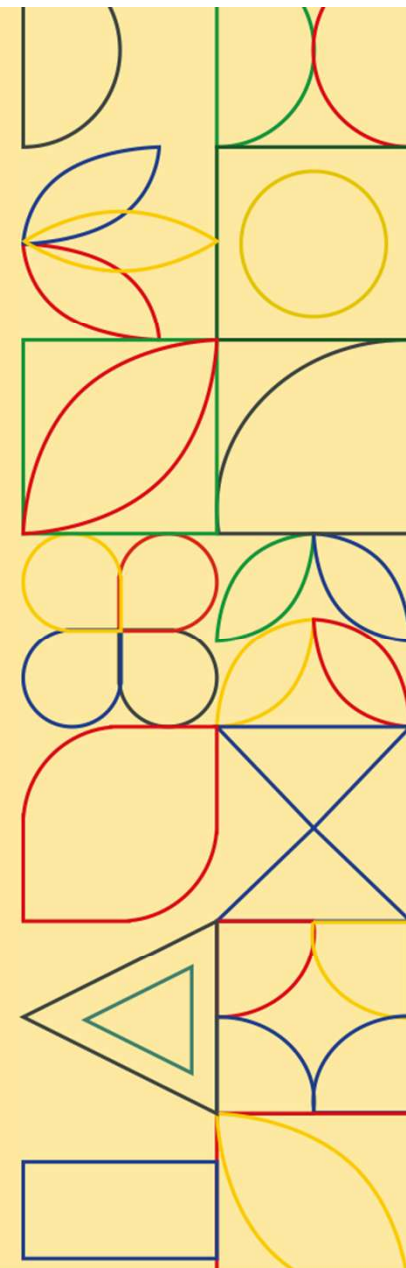

**Domicílios em situação fome e risco de fome de acordo com  
as faixas de rendimento mensal per capita - Brasil (2023)**

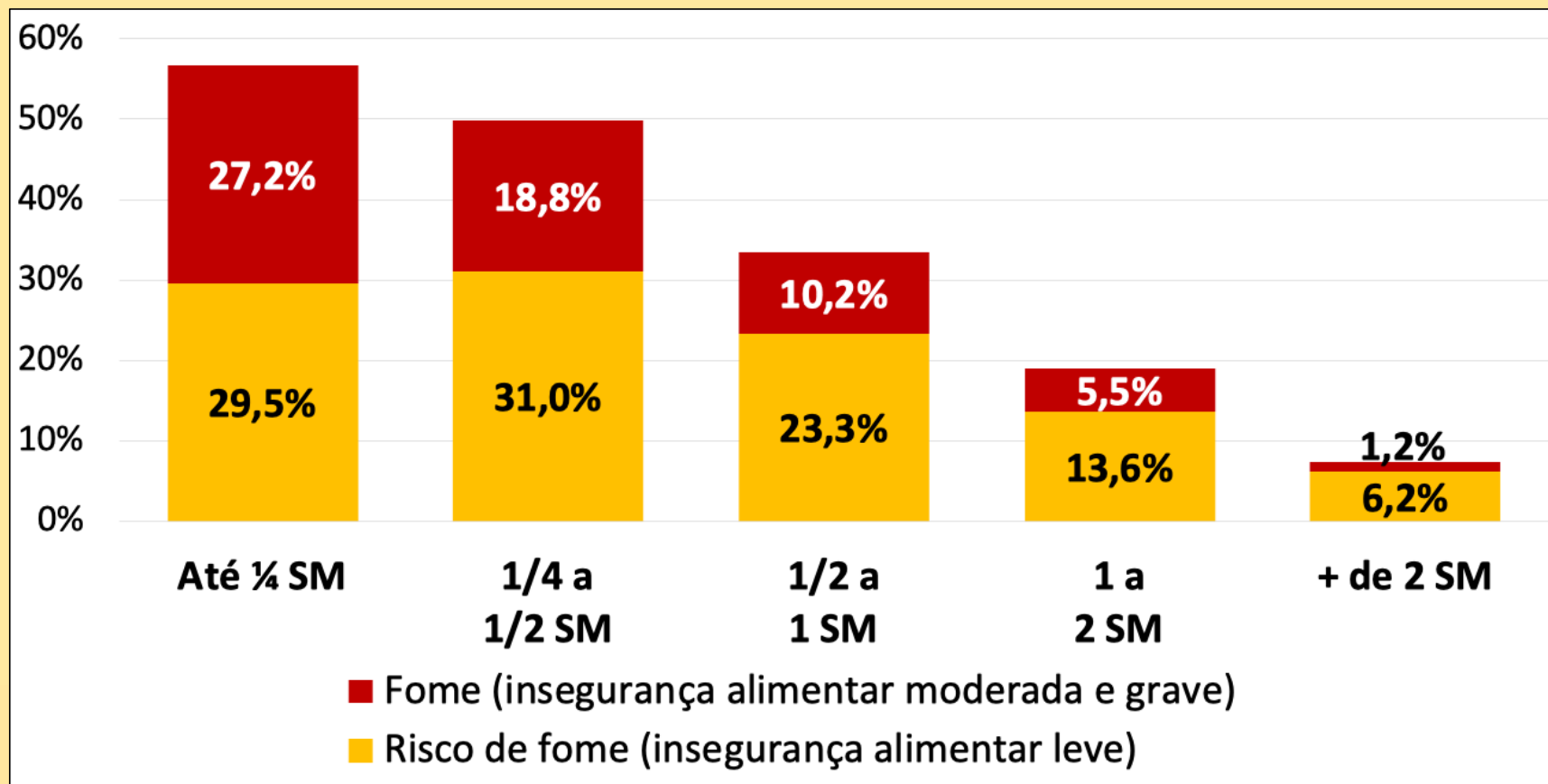

**Domicílios em situação fome e risco de fome de acordo com a **ocupação ou emprego da pessoa de referência** - Brasil (2023)**

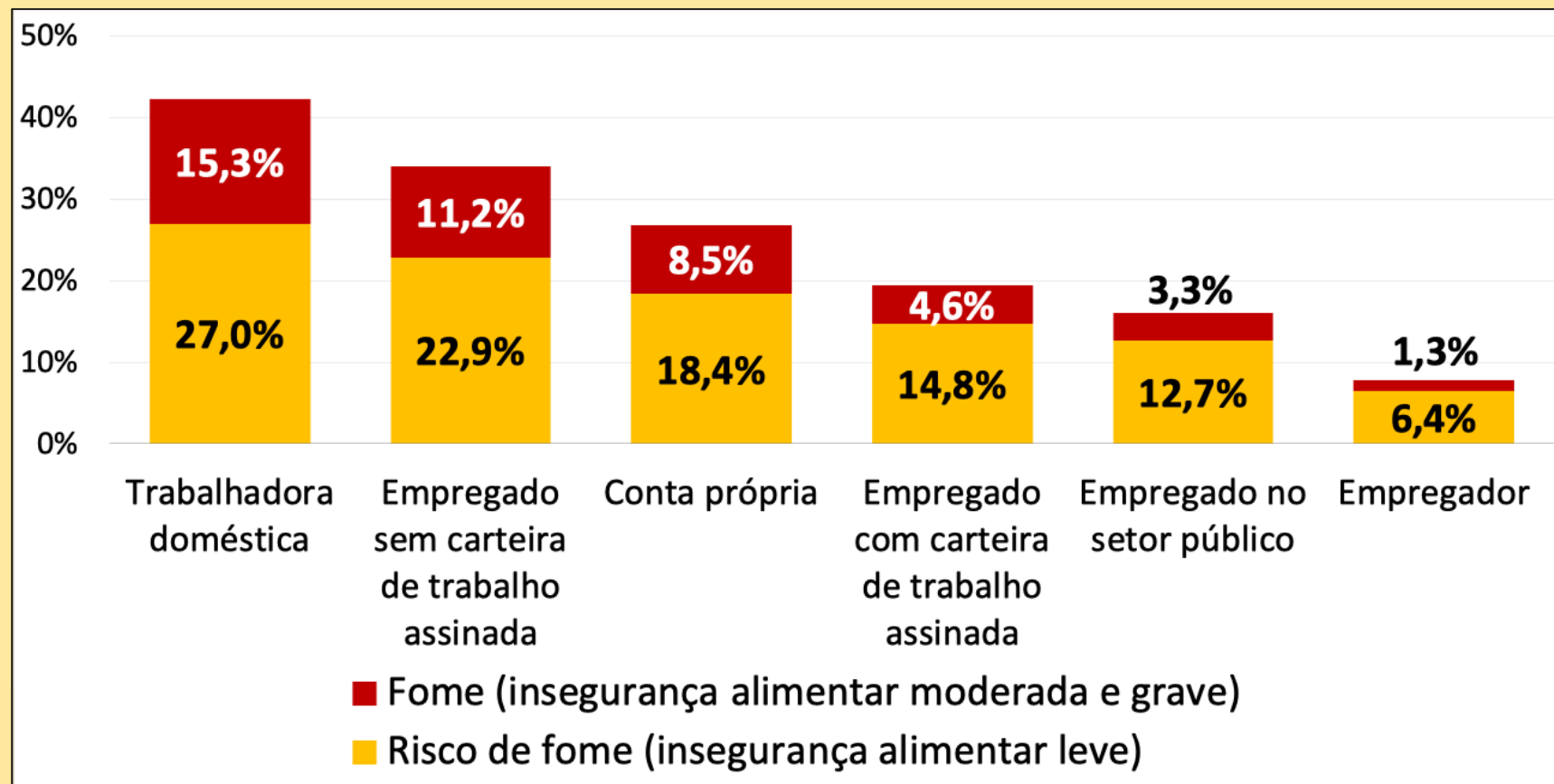

**Domicílios em situação fome e risco de fome de acordo com a cor (raça) e o sexo (gênero) da pessoa de referência- Brasil (2023)**

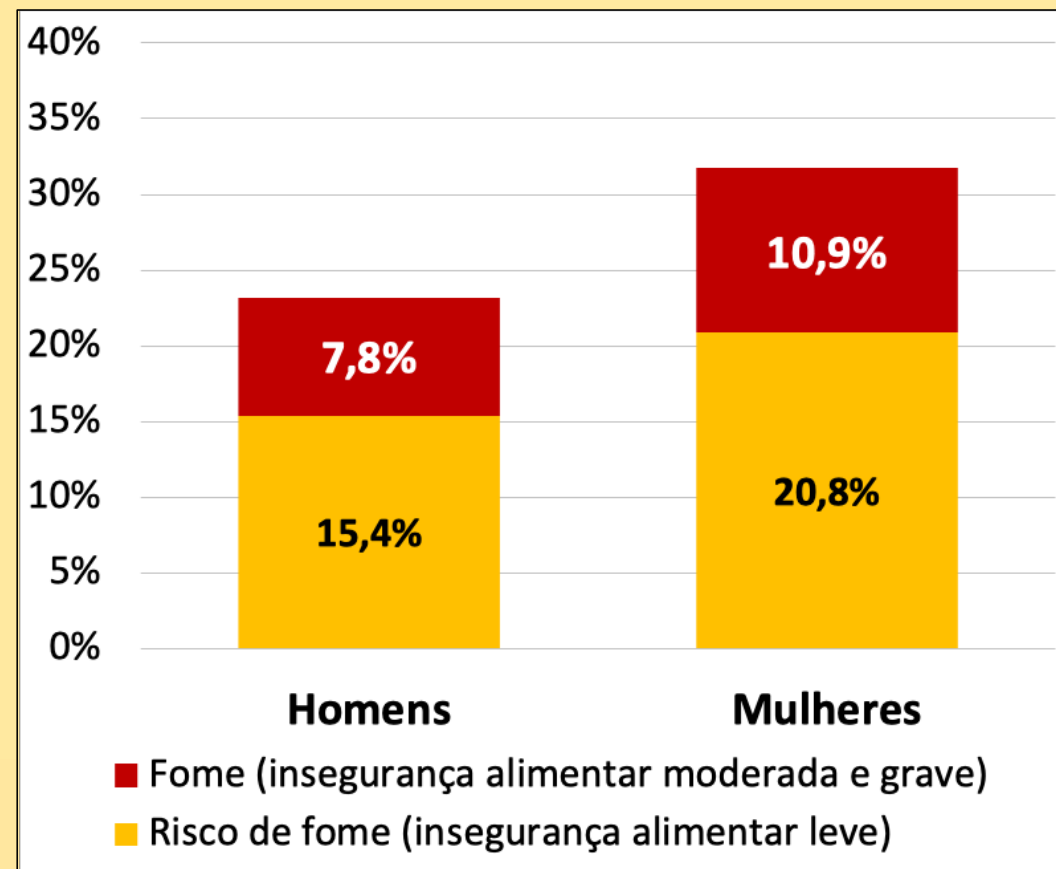
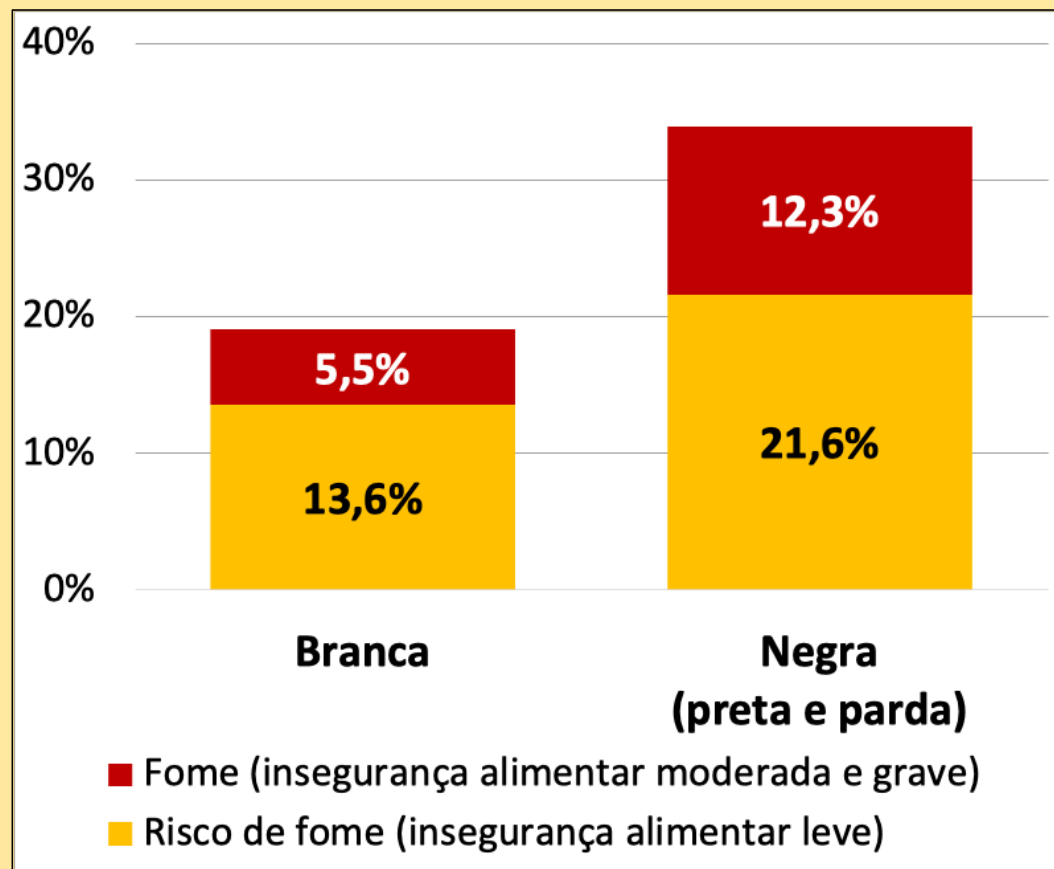

# O acesso físico aos alimentos

- I INQUÉRITO SOBRE A SITUAÇÃO ALIMENTAR NO MUNICÍPIO DE SÃO PAULO (2024). SÃO PAULO: UNIFESP, 2024.

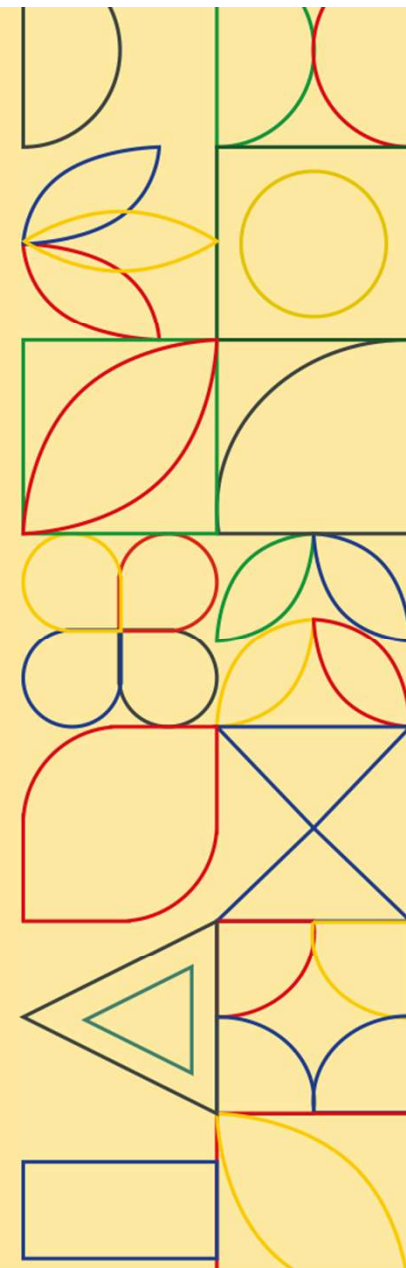

**GRÁFICO 8** Principal razão para a decisão do local onde adquire a maior parte dos seus alimentos, por situação alimentar existente no domicílio

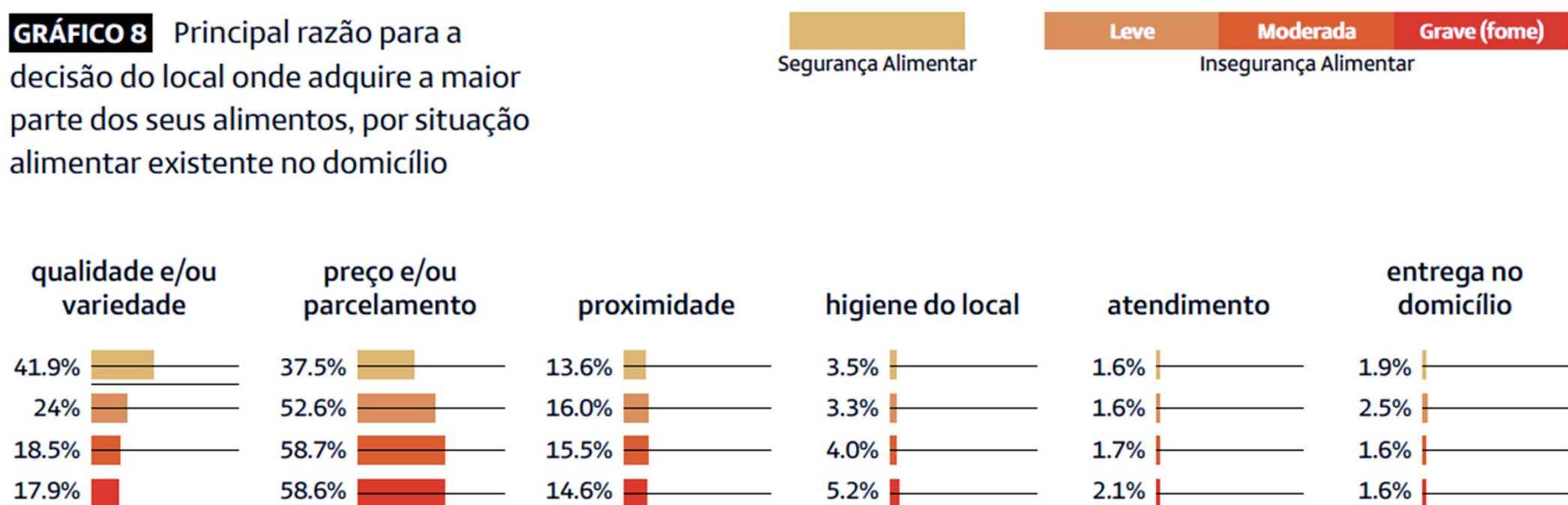

**MAPA 6** Domicílios (%)  
que relataram gastar  
mais de 30 minutos  
para chegar até o local  
onde a maior parte dos  
alimentos é adquirida

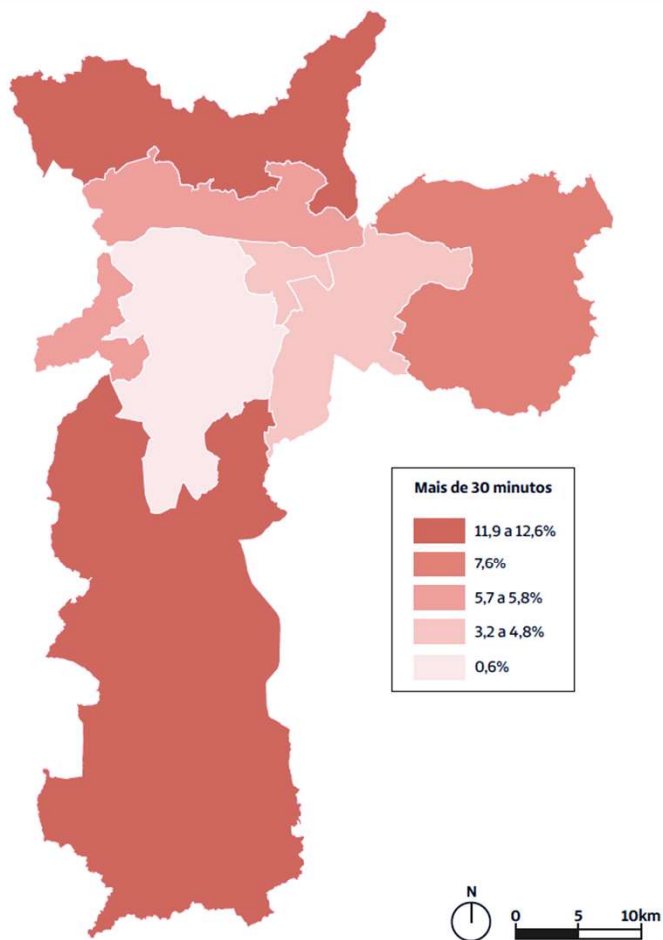

**MAPA 7** Domicílios  
(%) que relataram  
dificuldade para acessar  
uma boa variedade de  
alimentos perto de casa

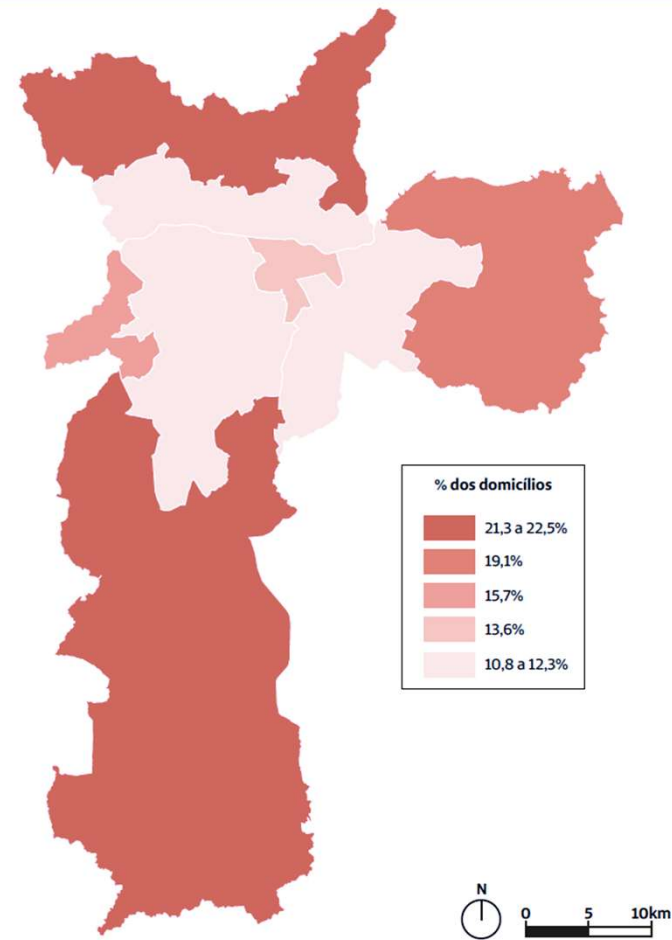



# As questões ambientais e a fome

Economia

## Enchentes recordes no RS podem impulsionar preços de alimentos como arroz e laticínios

REUTERS

07/05/2024 10h30 Atualizada em 07/05/2024 14h36



Em botes, forças de segurança e voluntários resgataram pessoas ilhadas por enchentes no Rio Grande do Sul

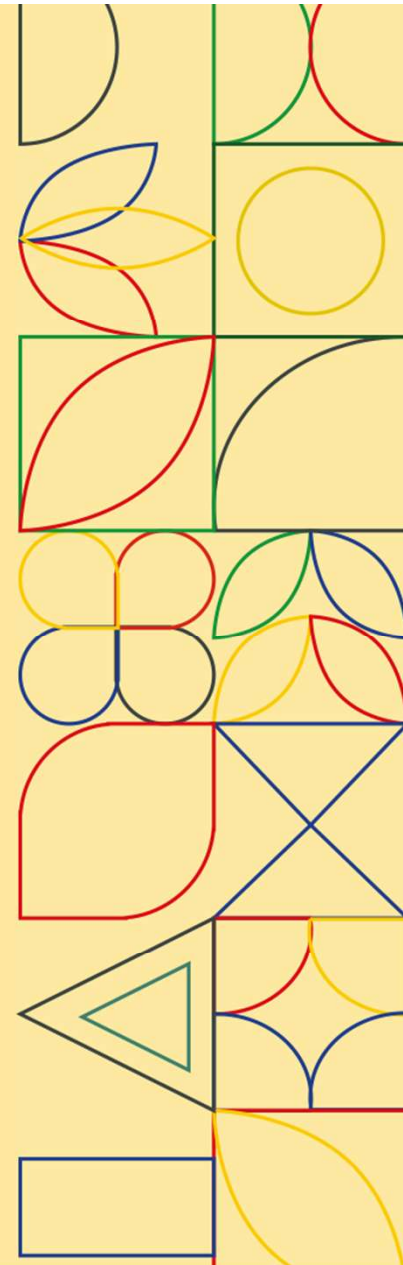



# Obrigado

**Contato:**  
**[jose.raimundo@ufabc.edu.br](mailto:jose.raimundo@ufabc.edu.br)**



fnde

MINISTÉRIO DA  
EDUCAÇÃO

