

## Passo a Passo

Como inserir a documentação corretamente na  
aba licitação no

Sistema Integrado de Monitoramento  
Execução e Controle - SIMEC

MINISTÉRIO DA  
EDUCAÇÃO

# Passo 1: Informe o ID da obra e clique em “Pesquisar”

# A obra será listada no campo abaixo

Ação	R	I	V	ID	ID Pré-Obra	N° Processo	N° Termo/Convênio	Ano Termo/Convênio	Obra	Nível de Obra	Unidade Implantadora	Município	UF	Data de Início da Execução	Data Prevista de Término de Execução	Situação da Obra	Data de Tramitação da Situação da Obra	% Executado Acumulado	Última Vistoria Instituição	% Executado Instituição	Última Vistoria Empresa	Data tramitação conclusão	% Executado Empresa	Tipologia	Valor Contrato
						2340000	2021	2021	Rainha - BA	Nível 2	PREF MUN DE		BA			Planejamento pelo proponente	29/02/2024 15:05:01	0.00%			20/07/2022	0.00%		Escola 6 Salas com Quadra	

Total de Registros: 1

**OBS:** Lembre-se que a obra deve estar com o status **“em planejamento pelo proponente”** para que seja enviada para licitação!

**Passo 2: No campo Estado Atual, clique na opção “ENVIAR PARA LICITAÇÃO”, logo após confirme o envio clicando em “OK”**

A situação da obra será alterada para LICITAÇÃO

# Passo 3: No menu, clique na opção “LICITAÇÃO” posteriormente em “CADASTRAR LICITAÇÃO PARA ESTA OBRA”

## Passo 4: Clique na opção “INSERIR FASES DE LICITAÇÃO” e selecione a fase desejada

**OBS:** Nessa aba, devem ser adicionadas uma a uma a fase de licitação.

# Passo 5: Preencha todos os dados de cada fase, anexe o documento e clique na opção “SALVAR”

- Órgão: Educação Básica
- Modalidade de Licitação: Selezione...
- Table of Fases de Licitação:

Ação	Descrição
<input checked="" type="checkbox"/>	Publicação de Edital
<input checked="" type="checkbox"/>	Abertura de Proposta
<input checked="" type="checkbox"/>	Recurso Interposto

Buttons: Inserir Fases de Licitação, Salvar e Voltar, Voltar.

The modal window 'Fases de Licitação' is open, showing the following fields:

- Seleção a Fase: Homologação da Licitação
- Data: 28/02/2024
- Meio de Publicação: teste
- Observação: teste (495 caracteres)
- Anexar Documentos: Escolher arquivo (Nenhum arquivo escolhido)
- Descrição: (250 caracteres)
- Salvar button (highlighted with a red box)

Footer: Última atualização: 29/02/2024 - 13:26:41 / Último acesso (29/02/2024) - Usuários On-Line: 1. Visualizar Regras. Versão: 376376 simec-101672.

**Passo 6: Todas as fases estão preenchidas!  
Selecione a “MODALIDADE DE LICITAÇÃO” e preencha o  
“NÚMERO DA LICITAÇÃO”.**

Ação	Descrição	Data
	Publicação de Edital	28/02/2024
	Abertura de Proposta	29/02/2024
	Recurso Interposto	28/02/2024
	Homologação da Licitação	28/02/2024

**Preenchido todos os campos, clique em “SALVAR E VOLTAR”**

# Passo 7: Agora chegou a vez de assinar a declaração de conformidade, vamos lá?

Descrição	Data
Publicação de Edital	28/02/2024
Abertura de Proposta	28/02/2024
Recurso Interposto	28/02/2024
Homologação da Licitação	28/02/2024

The 'Declaração de Conformidade' form is shown in a pop-up window. It contains the following fields:

- UF: [dropdown menu]
- Município: [dropdown menu]
- Número do termo de compromisso: 000000
- Salvar button

Below the form, there is a 'DECLARAÇÃO' section with a text area for the declaration and an 'Assinatura eletrônica' field.

Clique na opção **DECLARAÇÃO DE CONFORMIDADE** preencha o UF, município e o termo de compromisso que foi pactuado com FNDE e clique em **SALVAR**!

# Passo 8: Pronto, deu tudo certo! Os documentos foram preenchidos.

Principal | Relatórios | Sistema | Sair

Ambiente Local Banco de dados: Espelho(simec\_espelho\_producao)

Dados da Obra | Projeto Executivo | **Licitação** | Contratação | Cronograma | Vistorias | Recursos | Documentos | Galeria de Fotos | Restrições e Inconformidades | Monitoramento Especial | Registro de Atividades

Diligência | Validação | Solicitação de Desembolso | Solicitações | Funcionamento da Obra | Cumprimento do Objeto | Execução Financeira | Cumprimento de objeto

Situação atual: **Licitação** | Última atualização: | Fiscal da Unidade: [Lista de Opções](#)

**Tipo de ensino:** Educação Básica  
**Pré-obra:** Rainha  
**Município - UF:** - BA  
**Obra:** - BA

### Licitação

Acórdão do TCU vedando a utilização da modalidade licitatória Pregão a obras de engenharia

**Modalidade de Licitação:** Concorrência  
**Número da Licitação:** 1

Fases de Licitação

Descrição	Data
Publicação de Edital	28/02/2024
Abertura de Proposta	29/02/2024
Recurso Interposto	28/02/2024
Homologação da Licitação	28/02/2024

**Estado Atual**  
Licitação  
**Ações**  
[Enviar para contratação](#)  
Tramitar para obra inacabada  
Retornar para planejamento pelo proponente  
Enviar para obra cancelada  
Histórico

[Editar Licitação](#) [Declaração de Conformidade](#)

Vamos “ENVIAR PARA A CONTRATAÇÃO”?

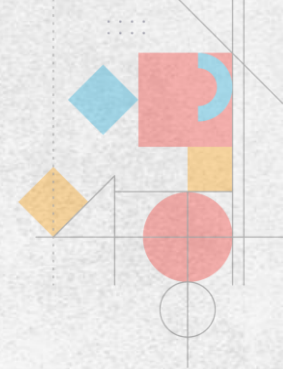
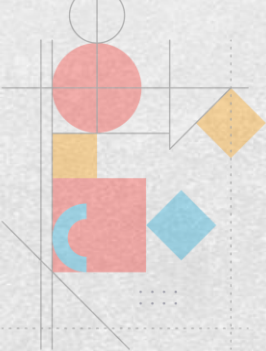

fnde

MINISTÉRIO DA  
EDUCAÇÃO

