

## Passo a Passo

Como inserir a documentação corretamente no  
**Sistema Integrado de Monitoramento  
Execução e Controle - SIMEC**

MINISTÉRIO DA  
EDUCAÇÃO

# Passo 1: informe o ID da obra e clique em “Pesquisar”

# A obra será listada no campo abaixo

**SIMEC** Obras 2.0

Principal | Relatórios | Sistema | Sair

Principal / Lista de Obras / Lista de Obras

⚠️ Você está simulando um usuário e por isso NÃO conseguirá salvar os dados.

### Lista de Obras

Filtre as Obras.

Nome da Obra / ID:  [Busca avançada]

[Pesquisar](#) [Gerar Excel](#)

Ação	R	I	V	ID	ID Pré-Obra	Nº Processo	Nº Termo/Convênio	Ano Termo/Convênio	Obra	Nível de Obra	Unidade Implantadora	Município	UF	Data de Início da Execução	Data Prevista de Término de Execução	Situação da Obra	Data de Tramitação da Situação da Obra	Última Vistoria Instituição	% Executado Instituição	Última Vistoria Empresa	Data tramitação conclusão	% Executado Empresa	Tipologia	Valor Contrato
	▲▲					PAC2	/2014		( ) PAC 2 - Construção de 2014 Quadra Escolar Coberta 005/2013	Nível 1	PREF MUN DE	MA	01/12/2014	21/11/2016	Inacabada	28/02/2019 12:56:29	15/12/2016 (2612 dia(s))	62.58%	26/01/2019			33.38%	Quadra Escolar Coberta com Vestiário	509.889,40

Total de Registros: 1

Data: 09/02/2024 - 17:22:24 / Último acesso (09/02/2024) - Usuários On-Line  
Revisão: 181336

SIMEC | [Fale Conosco](#) | [Manual](#) | Tx.: 8,81908

## Passo 2: no menu, clique na opção “SOLICITAÇÕES”

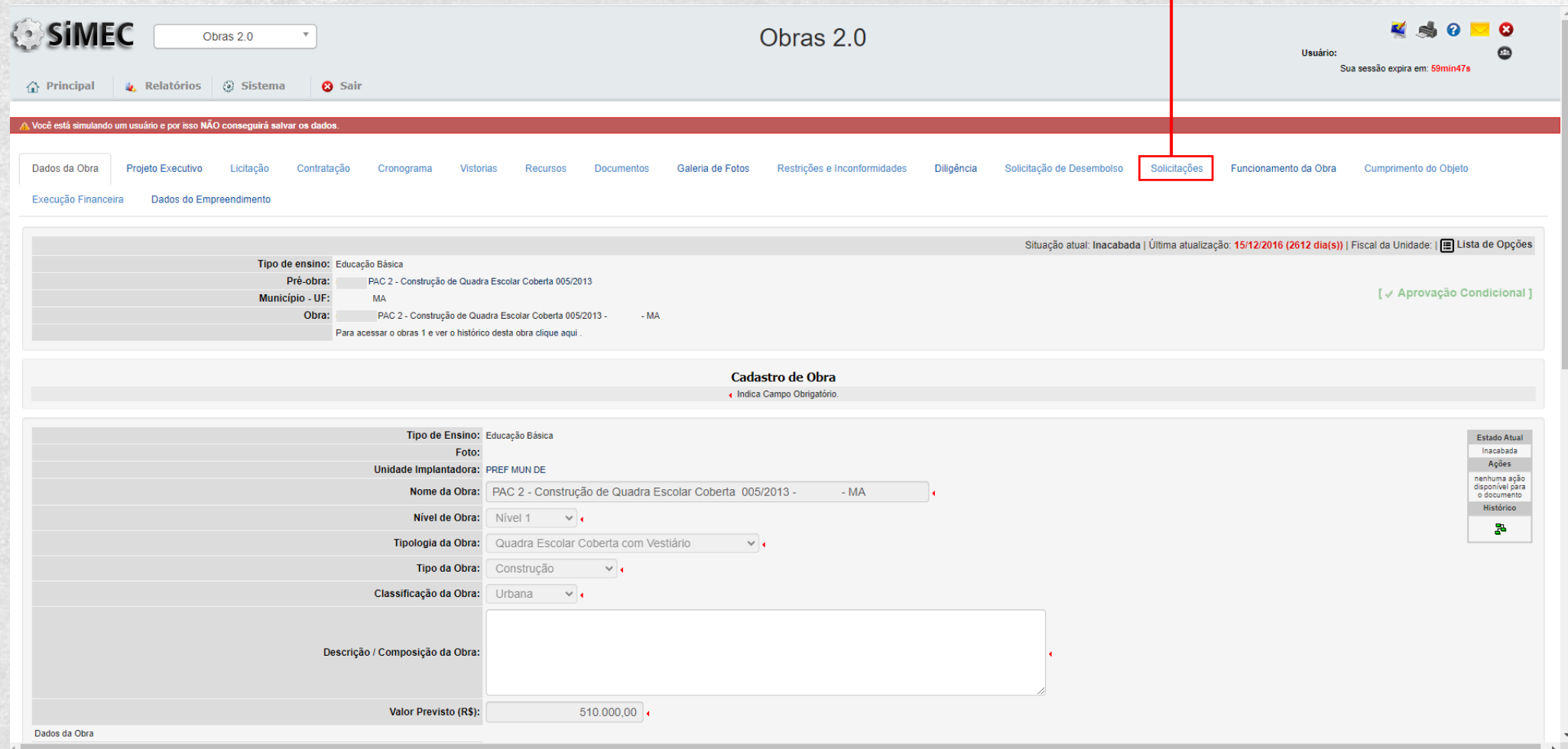

**SIMEC** Obras 2.0

Principal | Relatórios | Sistema | Sair

Usuário: Sua sessão expira em: 59min47s

Você está simulando um usuário e por isso NÃO conseguirá salvar os dados.

Dados da Obra | Projeto Executivo | Licitação | Contratação | Cronograma | Vistorias | Recursos | Documentos | Galeria de Fotos | Restrições e Inconformidades | Diligência | Solicitação de Desembolso | **Solicitações** | Funcionamento da Obra | Cumprimento do Objeto

Execução Financeira | Dados do Empreendimento

Situação atual: Inacabada | Última atualização: 15/12/2016 (2612 dia(s)) | Fiscal da Unidade: [Lista de Opções]

Tipo de ensino:	Educação Básica
Pré-obra:	PAC 2 - Construção de Quadra Escolar Coberta 005/2013
Município - UF:	MA
Obra:	PAC 2 - Construção de Quadra Escolar Coberta 005/2013 - - MA

Para acessar o obras 1 e ver o histórico desta obra clique aqui.

### Cadastro de Obra

Indica Campo Obrigatório.

Tipo de Ensino:	Educação Básica
Foto:	
Unidade Implantadora:	PREF MUN DE
Nome da Obra:	PAC 2 - Construção de Quadra Escolar Coberta 005/2013 - - MA
Nível de Obra:	Nível 1
Tipologia da Obra:	Quadra Escolar Coberta com Vestiário
Tipo da Obra:	Construção
Classificação da Obra:	Urbana
Descrição / Composição da Obra:	
Valor Previsto (R\$):	510.000,00

Dados da Obra

Estado Atual: Inacabada  
Ações: nenhuma ação disponível para o documento  
Histórico

## Passo 3: será exibida uma mensagem informando o prazo da diligência. Clique em “OK”

**Atenção!**

Faltam 14 dias para fim da 1º Diligência.

Conforme o § 1º do art. 26 da Portaria Conjunta MGI/MF/CGU nº 33, de 2023, é necessário a comprovação de propriedade até 90 (noventa) dias adicionais ao prazo da diligência, prazo durante o qual o processo de repactuação ficará sobrestado.

**OK**

## Passo 4: clique no ícone localizado no campo “Solicitação”

- Form Fields:** Includes 'Pre-obra', 'Município - UF', and 'Obra' fields. The 'Obra' field is populated with 'PAC 2 - Construção de Quadra Escolar Coberta 005/2013'.
- Solicitação Section:** Contains a table with the following data:

Solicitação	Solicitar Nova Pactuação MP 1174
Situação	Diligência
Justificativa	O município de Mirador vem por meio deste demonstrar inte...
Inserido por	
Arquivo Anexo	
- Data da Análise:** 11/09/2023
- Analisado por:** JOAO
- Status de Diligência:** \* Diligência Iniciou em 14/12/2023 e...
- Diligência por:** "Senhor(a) Gestor(a). Com base em julho de 2023, apresentar o relatório de repactuação da obra: I - Docum... com comprovação do exercício ple... Apresentar certidão de Registre... registro de imóveis competentes... com informações atualizadas. descreitas no parágrafo 2º do a... Ressalta-se que a descrição d... ser compatível com a planta d... aprovada no módulo PAR (se o pacto for por meio de Termo de Compromisso) ou Convênio, caso não seja, enviar nova planta de situação do imóvel. II - Laudo técnico de engenharia emitido há menos de 60 (sessenta) dias da data de envio ao FNDE, em conformidade com a NBR 13752/1996 - Perícias de Engenharia na Construção Civil e NBR 16747/2020 - Norma Técnica de Inspeção Predial, acompanhado da respectiva Anotação/Registro de Responsabilidade Técnica, indicando: o percentual físico executado, os macroserviços executados e suas condições físicas, problemas observados (restrições executivas não sanadas do SIMEC, danos, patologias, etc), as condições de estabilidade estrutural e de habitabilidade da edificação e o atestado da viabilidade técnica para a retomada da obra inacabada. É importante conter um número ampliado de fotografias datadas e legendadas, garantindo maior detalhamento da edificação. O Documento deve ser assinado pelo responsável técnico (Engenheiro Civil/Arquiteto com CREA/CAU); III - Planilha orçamentária com valores atualizados (SINAPI e outras fontes), acompanhada de respectiva Anotação/Registro de Responsabilidade Técnica, que contemple todos os serviços desde a retomada até a sua conclusão, inclusive os custos de demolição e refazimento de serviços perdidos, nos termos do Decreto nº 7.983, de 8 de abril de 2013. A planilha deve ser compatível com a planilha pactuada originalmente, disponibilizada na obra aprovada no módulo PAR (se o pacto for por meio de Termo de Compromisso) ou Convênio. Entende-se que, por ser uma continuidade do objeto, também ocorre a continuidade na inclusão de serviços para a retomada da obra consolidando-se em uma nova planilha orçamentária. O documento deve ser assinado por responsável técnico habilitado; IV - Cronograma físico-financeiro, compatível com nova planilha orçamentária da...
- Análise FNDE:** Observações

The 'Tipo de solicitação' section includes a list of checkboxes for selecting the type of request, such as 'Mobilário', 'Uso de Saldo', 'Alteração de Locação', etc. The 'Tipo Solicitação:' section includes a list of checkboxes for selecting the type of request, such as 'Desbloqueio do Cronograma', 'Exclusão de aditivo', etc.

# Passo 5: será aberta uma nova aba onde os documentos solicitados serão anexados.

simec.mec.gov.br/obras2/obras2.php?modulo=principal/solicitacao&acao=A&obrid= &tsclid= i - Google Chrome

simec.mec.gov.br/obras2/obras2.php?modulo=principal/solicitacao&acao=A&obrid= &tsclid= tsclid[]=15

Solicitacao Análise

### Solicitar Nova Pactuação MP 1174

Tipo de ensino: Educação Básica  
Município - UF: - MA  
Obra: PAC 2 - Construção de Quadra Escolar Coberta 005/2013 - - MA

Tipo Solicitação:

- Mobiliário
- Uso de Saldo
- Alteração de Locação
- Prorrogação de prazo de Cumprimento de Objeto
- Cancelamento de Obra
- Alteração de Projeto/Serviço
- Troca de Terreno
- Desbloqueio do Cronograma
- Exclusão de aditivo
- Desbloqueio de Conta Corrente
- Solicitar ou Alterar Fiscal de Obra, Gestor Unidade, Consulta Unidade
- Solicitação para Correção de Inconsistência no sistema
- Solicitar Nova Pactuação
- Solicitar Nova Pactuação MP 1174
- Solicitação de desbloqueio de obra.
- Solicitar nova Pactuação Lei 14719/23

Possui comprovante de Dominalidade ?  
 Sim  
 Não

Justificativa:  
O município de vem por meio deste demonstrar interesse e solicitar uma nova pactuação para esta obra

Observação:  
null

Anexos: [+ Inserir Anexos](#)

Ação	Arquivo	Descrição	Data de Inclusão
------	---------	-----------	------------------

Salvar Pedido Fechar Imprimir

Estado Atual  
Diligência  
Ações  
Retornar para Análise FNDE  
Cancelar Solicitação  
Histórico

# Passo 6: escolha os documentos e clique em “Salvar”.

simec.mec.gov.br/obras2/obras2.php?modulo=principal/solicitacao&acao=A&obrid= &ksclid= &lid[]=15 - Google Chrome

simec.mec.gov.br/obras2/obras2.php?modulo=principal/solicitacao&acao=A&obrid= &ksclid: &lid[]=15

Solicitacao **Análise**

### Solicitar Nova Pactuação MP 1174

Tipo de ensino: Educação Básica  
Município - UF: - MA  
Obra: ( ) PAC 2 - Construção de Quadra Escolar Coberta 005/2013 - - MA

**Tipo Solicitação:**

- Mobiliário
- Uso de Saldo
- Alteração de Locação
- Prorrogação de prazo de Cumprimento de Objeto
- Cancelamento de Obra
- Alteração de Projeto/Serviço
- Troca de Terreno
- Desbloqueio do Cronograma
- Exclusão de aditivo
- Desbloqueio de Conta Corrente
- Solicitar ou Alterar Fiscal de Obra, Gestor Unidade, Consulta Unidade
- Solicitação para Correção de Inconsistência no sistema
- Solicitar Nova Pactuação
- Solicitar Nova Pactuação MP 1174
- Solicitação de desbloqueio de obra.
- Solicitar nova Pactuação Lei 14719/23

**Possui comprovante de Dominialidade ?**

Sim  
 Não

**Justificativa:**  
O município de vem por meio deste demonstrar interesse e solicitar uma nova pactuação para esta obra

**Observação:**  
null

**Anexos:** + Inserir Anexos

Ação	Arquivo	Descrição	Data de Inclusão
------	---------	-----------	------------------

**Anexo:** Escolher arquivo Nenhum arquivo escolhido

**Descrição:**

Salvar Cancelar

OK

Estado Atual  
Diligência  
Ações  
Retornar para Análise FNDE  
Cancelar Solicitação  
Histórico

Salvar Pedido Fechar Imprimir

# Passo 7: em seguida, clique em “Retornar para Análise FNDE”

simec.mec.gov.br/obras2/obras2.php?modulo=principal/solicitacao&acao=A&obrid=...&tsclid=...&ilid[]=15 - Google Chrome

simec.mec.gov.br/obras2/obras2.php?modulo=principal/solicitacao&acao=A&obrid=...&tsclid=87940&tslid[]=15

Solicitacao **Análise**

### Solicitar Nova Pactuação MP 1174

Tipo de ensino: Educação Básica  
Município - UF: - MA  
Obra: ( ) PAC 2 - Construção de Quadra Escolar Coberta 005/2013 - - MA

**Tipo Solicitação:**

- Mobiliário
- Uso de Saldo
- Alteração de Locação
- Prorrogação de prazo de Cumprimento de Objeto
- Cancelamento de Obra
- Alteração de Projeto/Serviço
- Troca de Terreno
- Desbloqueio do Cronograma
- Exclusão de aditivo
- Desbloqueio de Conta Corrente
- Solicitar ou Alterar Fiscal de Obra, Gestor Unidade, Consulta Unidade
- Solicitação para Correção de Inconsistência no sistema
- Solicitar Nova Pactuação
- Solicitar Nova Pactuação MP 1174
- Solicitação de desbloqueio de obra.
- Solicitar nova Pactuação Lei 14719/23

**Possui comprovante de Dominialidade ?**

Sim  
 Não

**Justificativa:**  
O município de \_\_\_\_\_ vem por meio deste demonstrar interesse e solicitar uma nova pactuação para esta obra

**Observação:**  
null

**Anexos:** + Inserir Anexos

Ação	Arquivo	Descrição	Data de Inclusão
------	---------	-----------	------------------

Salvar Pedido Fechar Imprimir

Anexo: Escolher arquivo Nenhum arquivo escolhido

Descrição:

Salvar Cancelar

OK

Estado Atual

Diligência

Ações

Retornar para Análise FNDE

Cancelar Solicitação

Histórico

## Passo 8: coloque uma justificativa no campo “Comentário” e clique em “Tramitar”

**Pronto! Os documentos foram enviados para a análise do FNDE**

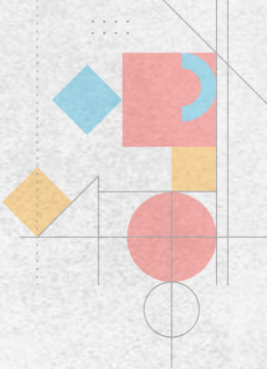
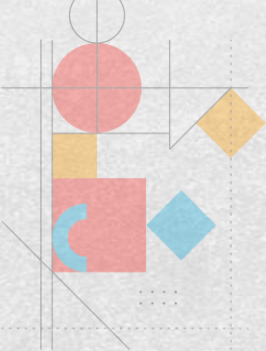

MINISTÉRIO DA  
EDUCAÇÃO

