

TORRE DISCENTE
PAV 01, PAV 02 - 1.085 m²
ESCALA - 1:75

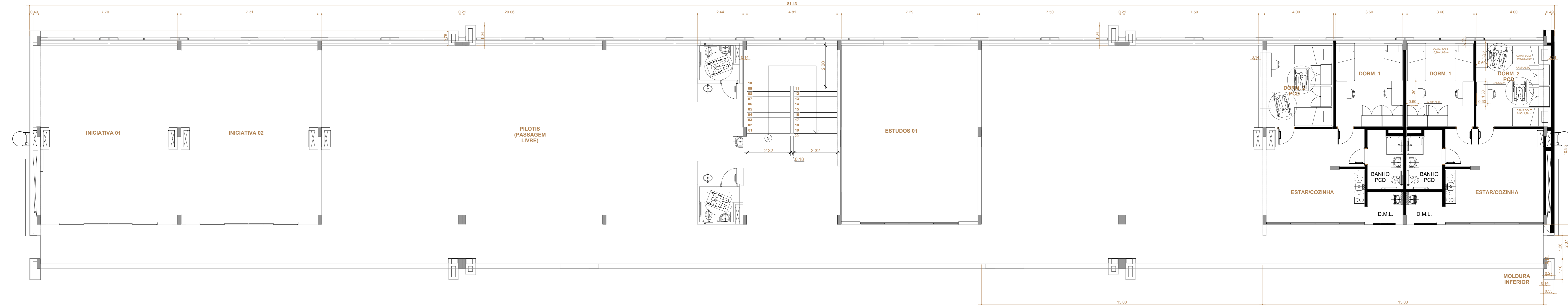

TORRE DISCENTE
PAV TÉRREO - 1.085m²
ESCALA - 1:75

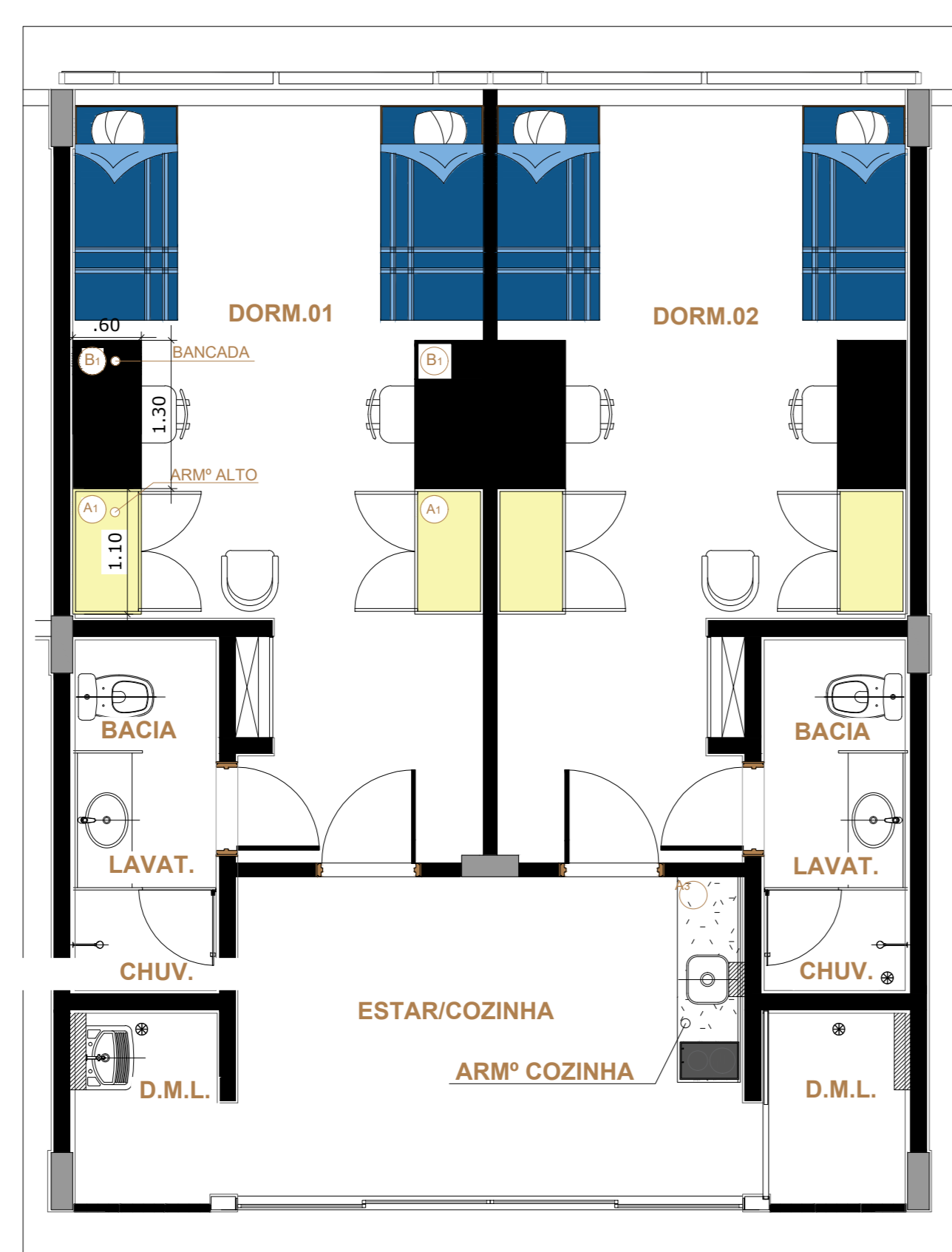

OPÇÃO DE LAYOUT 01
PLANTA HUMANIZADA

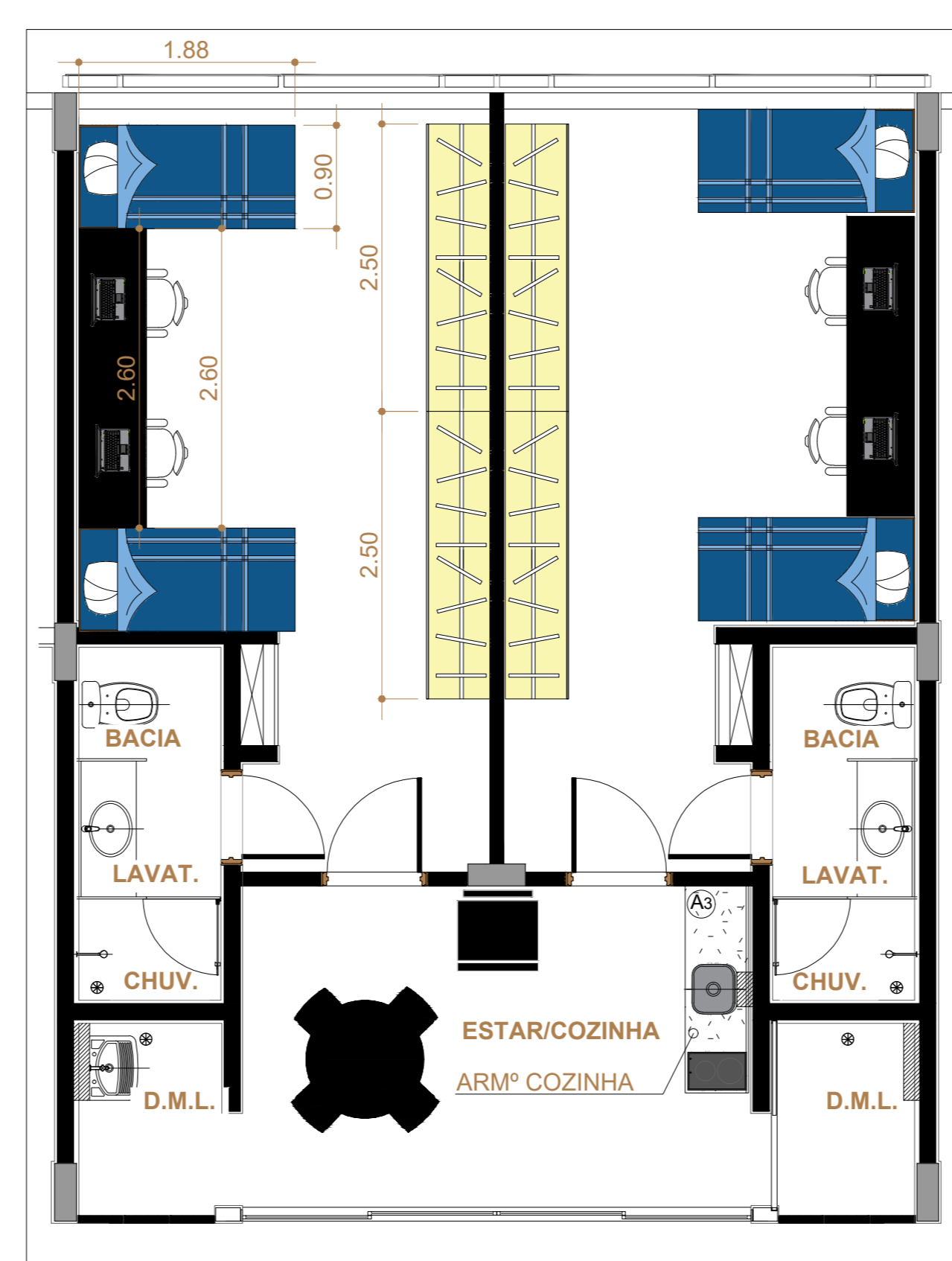

OPÇÃO DE LAYOUT 02
PLANTA HUMANIZADA

CENTRO DE ESTUDOS E PROJETOS DE ENGENHARIA DA AERONÁUTICA Av. Dom Pedro I, 100 - Cambuí, São Paulo - SP, 01552-000			
 CEPE PLANO DIRETOR - ITA CAMPUS FORTALEZA		ESCALA: 1:75 UNIDADE: m PRINCHA: 08/09	
ESTUDO TÉCNICO PRELIMINAR PLANTA BAIXA PROJETO ALOJAMENTOS		CREA/CAU: - DATA: 08/12/2023 REV 01	
DESENHISTA: SS QSCon TOB JESSIKA COLA	CREA/CAU: A39039-D	CREA/CAU: 506290004/SP	CREA/CAU: 72356/MG
CE01-09EP01-ARQ-DE010			



MINISTÉRIO DA DEFESA
COMANDO DA AERONÁUTICA

CONTROLE DE ASSINATURAS ELETRÔNICAS DO DOCUMENTO

Documento:	CE01-09EP01-ARQ-DE010_R01
Data/Hora de Criação:	11/12/2023 11:49:06
Páginas do Documento:	1
Páginas Totais (Doc. + Ass.)	2
Hash MD5:	77db0d838e018951319aad7185efeb68
Verificação de Autenticidade:	https://autenticidade-documento.sti.fab.mil.br/assinatura

Este documento foi assinado e conferido eletronicamente com fundamento no artigo 6º, do Decreto nº 8.539 de 08/10/2015 da Presidência da República pelos assinantes abaixo:

Assinado via ASSINATURA CADASTRAL por Major LAURA GALVÃO SARTI no dia 11/12/2023 às 08:49:41 no horário oficial de Brasília.

Assinado via ASSINATURA CADASTRAL por Terceiro Sargento JESSIKA ALMEIDA COLÁ no dia 11/12/2023 às 08:59:03 no horário oficial de Brasília.

Assinado via ASSINATURA CADASTRAL por 1º Ten FABIO AUGUSTO TOSCANO BELLINI no dia 11/12/2023 às 09:13:55 no horário oficial de Brasília.

Assinado via ASSINATURA CADASTRAL por Major RODRIGO SILVA BARBOSA no dia 11/12/2023 às 10:55:50 no horário oficial de Brasília.

CONTROLE DE ASSINATURAS ELETRÔNICAS DO DOCUMENTO