

PLANTA DE SITUAÇÃO - 1:2500

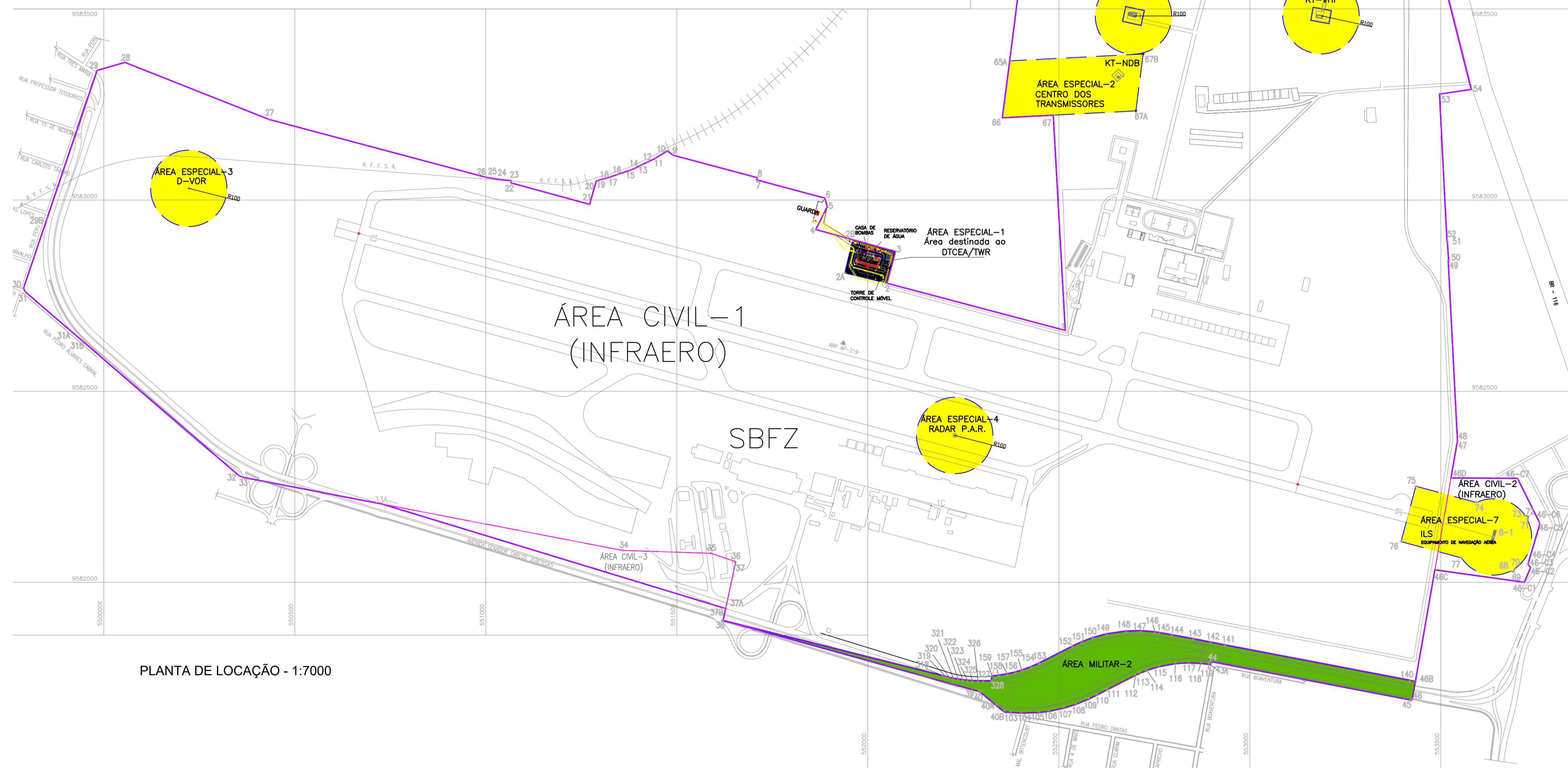

PLANTA DE LOCAÇÃO - 1:7000

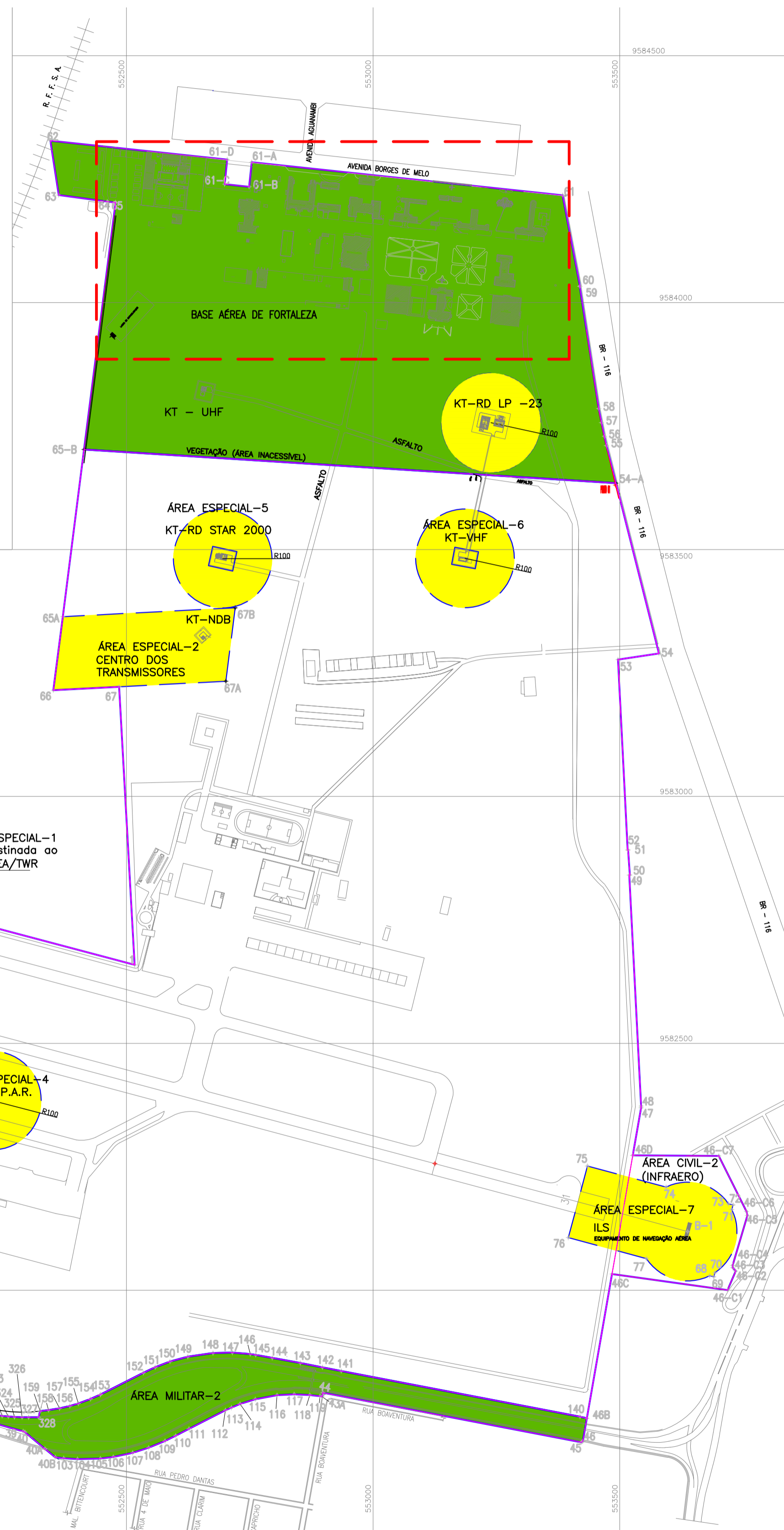

DEC. MAGNÉTICA 20° 46' W (2021)

VARIACÃO ANUAL 0'5" E

CONV. MERIDIANA - 0° 1' 53.55"

NM - NORTE DA QUADRÍCULA  
 NV - NORTE MAGNÉTICO  
 NV - NORTE VERDADEIRO

SISTEMA DE PROJEÇÃO UTM  
 DATUM SIRGAS 2000  
 MERIDIANO CENTRAL 39° W - Fuso 24S

OBS: TODOS OS AZIMUTES REFEREM-SE AO NORTE DA QUADRÍCULA.

PONTO GEORREFERENCIADO

E	N
553.384.148	9.584.217.268

OBS: GEORREFERENCIAMENTO OBTIDO A PARTIR DE DADOS DA PLANTA CE.001/015/2015/07220 DE MAIO DE 2007, ENCONTRADA NOS ARQUIVOS EXISTENTES DO DTINFRA-NT.

MAPA DE ZONEAMENTO - PREFEITURA MUNICIPAL DE FORTALEZA SEM ESCALA

NOTA: A BASE AÉREA DE FORTALEZA ENCONTRA-SE NA ZRU01 (ZONA DE REQUALIFICAÇÃO URBANA 01.)

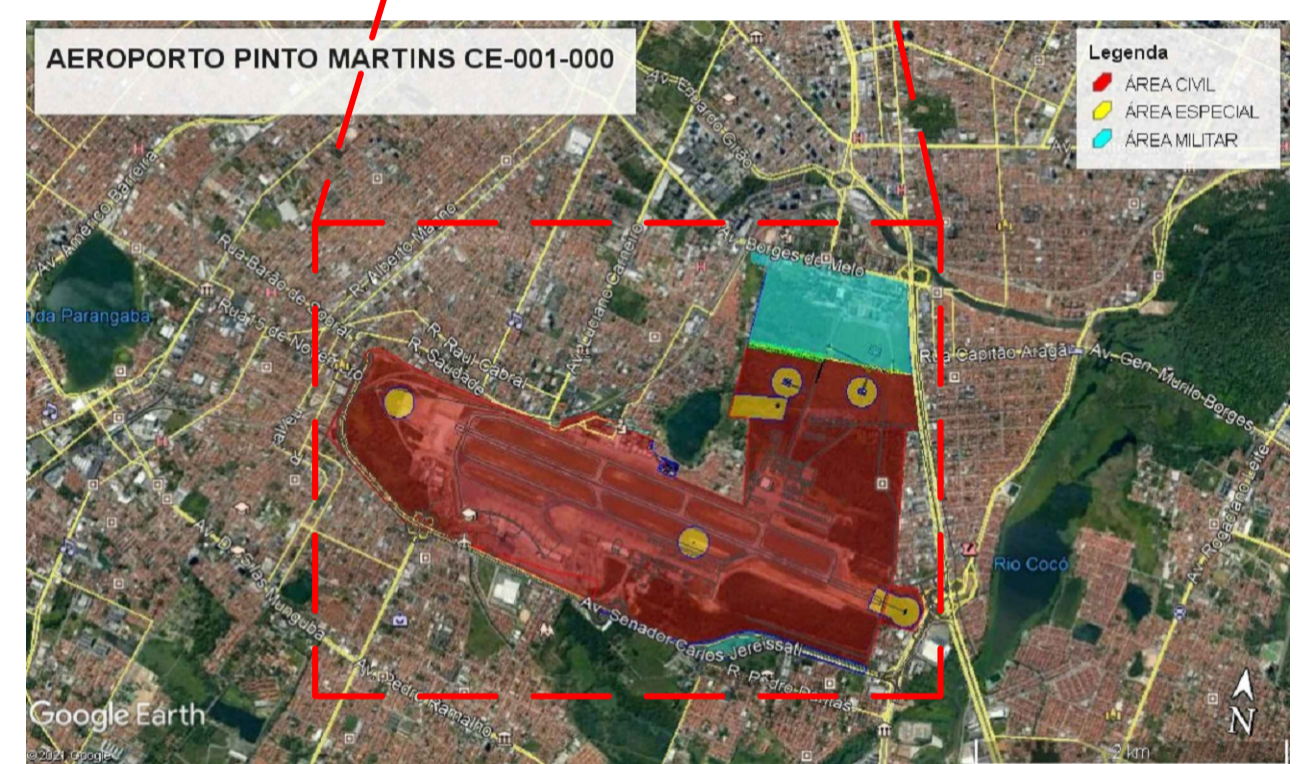
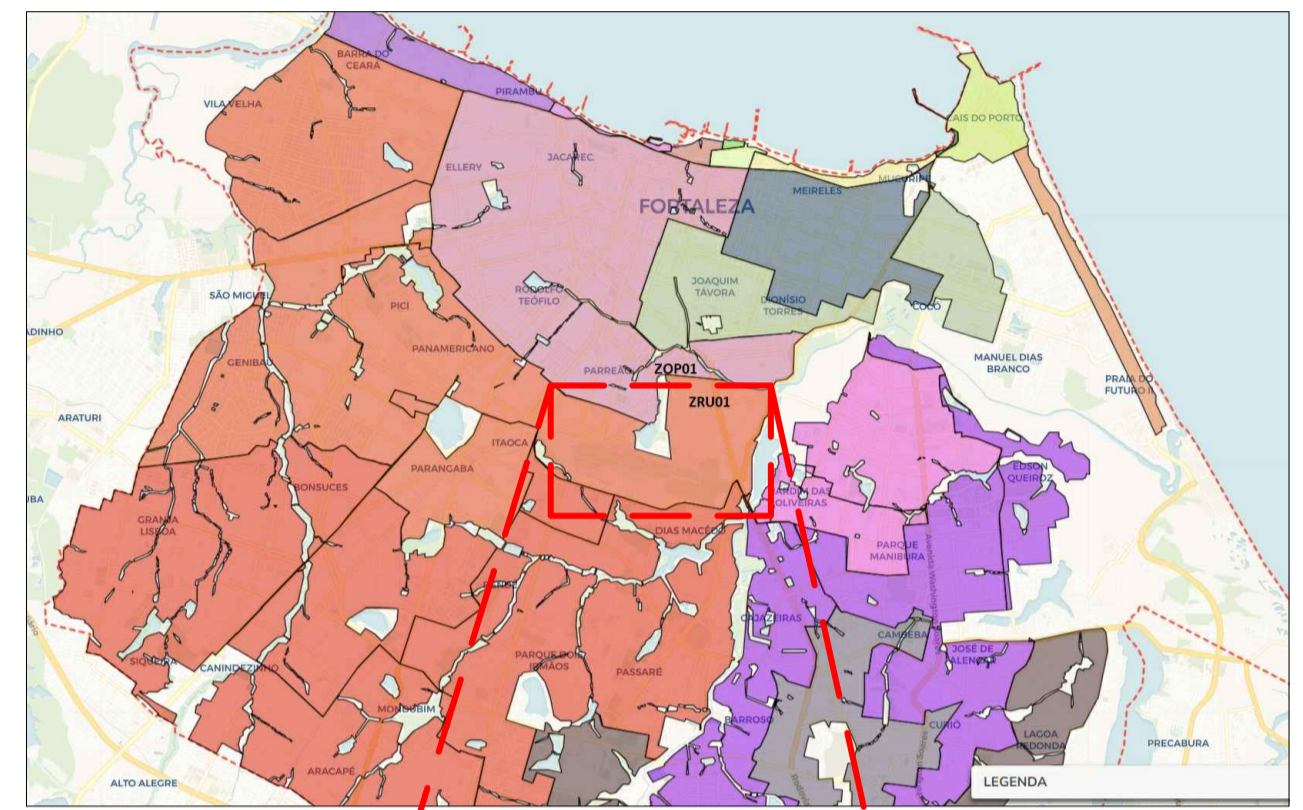

PLANTA DE SITUAÇÃO - AEROPORTO PINTO MARTINS - SBFZ SEM ESCALA

LEGENDA

- SITUAÇÃO
- MURO DTCEA-FZ
- CERCA DTCEA-FZ
- PROTEÇÃO AO VOO
- ÁREA CIVIL
- ÁREA MILITAR
- ÁREA ESPECIAL
- VÉRTICES
- LIMITE PATRIMONIAL DO TOMBO CE.001-000 = 5.247.782,55 m²

CENTRO DE ESTUDOS E PROJETOS DE ENGENHARIA DA AERONÁUTICA  
 Av. Dom Pedro I, 100 - Cambuci, São Paulo - SP, 01552-000

CEPE  
 PLANO DIRETOR - ITA CAMPUS FORTALEZA

ESTUDO TÉCNICO PRELIMINAR  
 LOCAÇÃO  
 PLANTA DE ZONEAMENTO

DESENHISTA 1º Ten QOCon AQT BELLINI	CREA/CAU A39039-9	ESCALA 1:100	UNIDADE m	PRANCHIA 01/11
AUTOR 1º Ten QOCon AQT BELLINI	CREA/CAU A39039-9	DATA 30/11/2023		REV 00
SUPERVISOR TÉCNICO Maj Eng LAURA	CREA/CAU 5062690604/SP			
COORDENADOR TÉCNICO Maj Eng Rodrigo	CREA/CAU 72356/MG			

**CE01-09EP01-ARQ-DE002**



MINISTÉRIO DA DEFESA  
COMANDO DA AERONÁUTICA

CONTROLE DE ASSINATURAS ELETRÔNICAS DO DOCUMENTO

Documento:	APÊNDICE II - CE01-09PE01-ARQ-DE002
Data/Hora de Criação:	30/11/2023 17:19:39
Páginas do Documento:	1
Páginas Totais (Doc. + Ass.)	2
Hash MD5:	d3b145ac6f595cfe177b4b4afbcfe39f
Verificação de Autenticidade:	<a href="https://autenticidade-documento.sti.fab.mil.br/assinatura">https://autenticidade-documento.sti.fab.mil.br/assinatura</a>

Este documento foi assinado e conferido eletronicamente com fundamento no artigo 6º, do Decreto nº 8.539 de 08/10/2015 da Presidência da República pelos assinantes abaixo:

Assinado via ASSINATURA CADASTRAL por Major RODRIGO SILVA BARBOSA no dia 30/11/2023 às 14:30:20 no horário oficial de Brasília.

Assinado via ASSINATURA CADASTRAL por Major LAURA GALVÃO SARTI no dia 30/11/2023 às 14:41:26 no horário oficial de Brasília.

Assinado via ASSINATURA CADASTRAL por Maj Brig CESAR FARIA GUIMARÃES no dia 30/11/2023 às 19:36:13 no horário oficial de Brasília.

Assinado via ASSINATURA CADASTRAL por 1º Ten FABIO AUGUSTO TOSCANO BELLINI no dia 01/12/2023 às 09:46:23 no horário oficial de Brasília.

# CONTROLE DE ASSINATURAS ELETRÔNICAS DO DOCUMENTO