











## O que é?

A iniciativa busca **levar**, de forma integrada, **todos os programas e projetos** desenvolvidos pelo órgão **a uma região do país**, que será **selecionada a partir critérios indicadores técnicos** retratam necessidade atuação mais específica FNDE.

Para cumprir sua **missão institucional de prestar assistência técnica e financeira aos estados e municípios para melhorar a educação do país**, o FNDE quer estar mais próximo daqueles entes que mais precisam de sua atuação.

A **proposta** é literalmente **chegar junto dos entes, das instituições e dos cidadãos pelo país**, para que, nesse processo de **escuta ativa** e construção coletiva, possa aprimorar a realização de sua missão institucional.

# A Proposta

A proposta é literalmente **chegar junto dos entes, das instituições e dos cidadãos pelo país**, para que, nesse processo de escuta ativa e construção coletiva, possa aprimorar a realização de sua missão institucional.







## Qual a importância?

O FNDE tem várias iniciativas de monitoramento, capacitação e assistência técnica, mas muitas dessas ações estão fragmentadas no âmbito das Diretorias e programas finalísticos, de forma dispersa pelo país.

**Com orientação estratégica**, por meio da adoção de indicadores e metas, **o esforço do órgão será direcionado aos entes que mais precisam.**



## Qual o objetivo?

**Prestar assistência técnica a estados e municípios brasileiros**, de forma intensiva e integrada, sobre **todos os programas e projetos desenvolvidos pelo órgão** a uma região do país, que será definida a partir de critérios e indicadores técnicos que retratam a necessidade de uma atuação mais específica.

## Por onde começamos?

A primeira fase do Projeto foi desenvolvida no estado de **Amapá e na Região de Marajó, no Estado do Pará**, ambos no Norte do país.

### Follow-Up

- **Monitoramento contínuo** das ações realizadas na 1ª edição (Amapá e Marajó/Pará)
- **Acompanhamento e regularização** duas visitas presenciais semestrais e reuniões virtuais



Informações  
Complementares no  
site do FNDE





# E agora?



## Características do Maranhão

- Região Nordeste, **217 municípios**
- **5 Regiões** intermediárias:
  - São Luís (73), Santa Inês (59), Caxias (14), Presidente Dutra (29) e Imperatriz (43)

## Estratégia

- Visitas regionais para **ampliar a adesão aos programas** do FNDE.
- Visitas às obras para acompanhamento técnico.

# Programas Prioritários Abrangidos

- ✓ **Programa de Aceleração do Crescimento**  
(Novo PAC, Retomada de Obras e Obras em Andamento)
- ✓ **Prestação de Contas**
- ✓ **FUNDEB** Fundo de Manutenção e Desenvolvimento da Educação Básica e de Valorização dos Profissionais de Educação
- ✓ **PDDE** Programa Dinheiro Direto na Escola (PDDE Básico e Ações Integradas)
- ✓ **PNAE** Programa Nacional de Alimentação Escolar
- ✓ **PNATE** Programa Nacional de Apoio ao Transporte do Escolar
- ✓ **Programa Caminho da Escola**
- ✓ **PAR** Plano de Ações Articuladas
- ✓ **PNLD** Programa Nacional do Livro e do Material Didático





# HABILITA

Cadastro Base dos Programas Educacionais



## Cadastro Base dos Programas Educacionais

Todos os programas e ações do FNDE em um único acesso.

**Acesse aqui!**



- 217 municípios
- 190 aprovados
- 1 em análise
- 3 aguardando análise
- 22 prefeitos sem cadastro



MINISTÉRIO DA  
EDUCAÇÃO



Portal de

# Educação Corporativa

do FNDE

**Acesse aqui!**



**Cursos, informativos, objetos educacionais, cronograma de capacitações e eventos.**



MINISTÉRIO DA  
EDUCAÇÃO





# ATAS DE REGISTRO DE PREÇO

Acesse aqui!



## ÔNIBUS ESCOLARES

Até dezembro  
de 2025

53,12 % de execução

## MOBILIÁRIO ESCOLAR

Até setembro/outubro  
de 2025

4,69% de execução

## MATERIAL ESCOLAR

Até agosto  
de 2025

21,56 % de execução

## VENTILADORES

Até abril  
de 2025

46,50% % de execução

# Fundeb



## Instrumento de Financiamento

Mantém e desenvolve a educação básica, valorizando os profissionais.

## Fontes

Recursos de **impostos, transferências da União e complementações** (VAAF, VAAT, VAAR).

## Desafios

**Adesão dos municípios e cumprimento das condicionalidades de gestão.**

Ano	UF	Matrículas Totais	Estimativa de Receita de Contribuição dos Estados e Municípios (R\$)	Total das receitas previstas (R\$)
2024	MA	1.735.663	7.145.160.464,44	15.626.122.958,43
2025	MA	1.690.317	7.504.314.535,37	17.354.944.828,78



**VAAR**

**Em 2024**

**82** + municípios

**Gov. Estadual**



**Não receberam a complementação**

**66 municípios:** inabilitados por não cumprir condicionalidades de melhoria de gestão.

**17 municípios:** sem evolução nos indicadores de atendimento e aprendizagem (redução das desigualdades).

**VAAR**

**Em 2025**

**41** + municípios

**Gov. Estadual**



**Não receberam a complementação**

**Dos 42 entes, apenas 2 foram inabilitados por não evolução dos indicadores;**

os demais não cumpriram as condicionalidades de gestão.

total **217** municípios

# Salário-Educação

## Finalidade

Contribuição social para **financiar programas** da educação básica

## Distribuição de Recursos

**10%** retidos pelo FNDE

**90%** distribuídos automaticamente aos estados e municípios

Ano	UF	Matrículas Totais	Repasse QSE 2024 (R\$)
2023	Maranhão	1.693.747	R\$ 121.939.729,85
2024	Maranhão	1.659.724	R\$ 756.609.007,58





# PDDE (Dinheiro Direto na Escola)



## Objetivo

**Suplementar recursos** para manutenção, pequenos investimentos e materiais escolares



**Previstos em 2024**

**R\$ 188,3 mi**



**Realizados para 2024**

**R\$ 173,7 mi**



**10.029** escolas da rede

**9.421** escolas atendidas



**1.646.336** alunos da rede

**1.524.979** beneficiados

## Desafios

**1.189** prestações de contas pendentes

**620** unidades executoras com recursos suspensos

# PNAE (Programa Nacional de Alimentação Escolar)

## Missão

Garantir alimentação escolar gratuita e de qualidade para **40 milhões de estudantes** no país.

## No Maranhão



Previstos em 2024



Realizados para 2024

**R\$ 281,1 mi**

**R\$ 281,1 mi**



**1.761.922**

alunos beneficiados

## Gestão

Estado do Maranhão e seus municípios estão **REGULARES** nas prestações de contas.





# PNATE (Transporte Escolar)

## Objetivo

- **Apoiar o transporte de estudantes** preferencialmente residentes em áreas rurais.
- **Custear despesas** com manutenção, seguros, impostos, mecânica, combustível, terceirização do serviço, entre outros.

## Indicadores no Maranhão



Previsto para 2024

**R\$ 58,5 mi**



Realizados em 2024

**R\$ 57,3 mi**



**286.795** alunos da rede

**280.433** beneficiados



## Pontos de Atenção

13 entes não prestaram contas e não receberam recursos do PNATE



# Caminho da Escola



## Propósito

**Renovar e padronizar a frota de veículos**, garantindo transporte seguro para estudantes prioritariamente de áreas rurais e ribeirinhas.

**Ônibus, embarcações e bicicletas** fabricados especialmente para o tráfego nessas regiões.

## Desempenho no Maranhão



**Empenhados em 2024**

**R\$ 8,9 mi**

**Realizados em 2024**

**R\$ 4,5 mi**



**18 Termos Pactuados**

## Pontos de Atenção

3 prestações de contas **não** foram enviadas, referentes a anos anteriores

# PNLD (Livro e Material Didático)



**Ação** Distribuição de livros e materiais de apoio à prática educativa

## Dados no Maranhão



Realizados em 2024

**R\$ 96,9 mi**



**10.413**

escolas atendidas



**8.994.205**

alunos beneficiados



# PAR (Plano de Ações Articuladas)



## Objetivos

**Planejamento** estratégico e **assistência técnica e financeira** para a melhoria da educação  
**Novo PAR** (ciclo 2025 a 2028)

## Dados no Maranhão



**Empenhados**



**Pagamentos realizados**

**R\$ 77,8 mi    R\$ 47 mi**



**114 Termos Pactuados**

**Desafio**

**615** prestações de contas pendentes



# Novo PAR (Inovações e Etapas)



## Objetivo

Integração com as metas do **PNE**, **planos subnacionais** e **políticas do MEC**.

## Abordagem Integrada e Estratégica

Planejamento baseado em diagnóstico, estrutura aprimorada, foco em ações da rede. iniciativas de apoio.

## Ciclo Planejado e Flexível

Período pré-definido com possibilidade de ajustes anuais.

## Planejamento Colaborativo

Parcerias entre estados, municípios e consórcios públicos.

## Investimentos em infraestrutura em todo o país

**1.178** creches e escolas de educação infantil / **685** escolas de tempo integral / **1.500** ônibus escolares / **R\$ 10,7 bilhões** previstos nesta etapa

## Parceiros

**Cooperação estratégica** com a Caixa Econômica Federal

## Projetos no Maranhão



**135 novas obras**



**95 novos ônibus** (R\$ 44,3 milhões)

**77** Creches  
(R\$ 369,4 mi)

**58** Escolas em Tempo Integral  
(R\$ 570,1 mi)

**4.397** alunos beneficiados

**25 obras** não enviaram nenhuma documentação.



## Pacto Nacional pela Retomada de Obras da Educação Básica

### Propósito

**Concluir** obras **paralisadas/inacabadas** financiadas pelo FNDE

### Investimento

aproximadamente

# 4,1 bilhões

em todo o país



## Maranhão:



### Parcerias

Cooperação com o **escritório das Nações Unidas para Serviços de Projetos (UNOPS)** para gestão de infraestrutura, com foco em povos tradicionais



# ESCOLA em Tempo Integral

## Objetivo

**Incentivar matrículas em tempo integral** na educação básica

(mínimo 7 horas diárias ou 35 horas semanais)

## Recursos no Maranhão



Transferidos em 2024 →

Saldo em Conta

**R\$ 133,8 mi**

**R\$ 78,1 mi**

## Estruturação

Assistência técnico-pedagógica e financeira, com **5 eixos**: Ampliar, Formar, Fomentar, Entrelaçar e Acompanhar

## Fevereiro

**Evento de lançamento do Projeto e assistência técnica sobre PAR e Retomadas de Obras**



18 e 19

São Luís - MA

## Março

**Assistência Técnica e Monitoramento sobre Obras, Retomada, Prestação de Contas, PDDE e PNAE**



17 e 18

Santa Inês - Bacabal

## Abril

**Assistência Técnica e Monitoramento sobre Obras, Retomada, Fundeb, Salário-Educação, SIOPE e PNLD**



14 e 15

Caxias - MA

## Maio

**Assistência Técnica e Monitoramento sobre Obras, Retomada, PNATE, Caminho da Escola e Prestação de Contas**



19 e 20

Presidente Dutra - MA

## Junho

**Assistência Técnica e Monitoramento sobre Obras, Retomada, PBLE, Atas de Registro de Preço e ETI**



16 e 17

Imperatriz - MA

## Julho

**Assistência Técnica e Monitoramento sobre PAR, Retomada e Prestação de Contas**



21 e 22

São Luís - MA

## Agosto

**Assistência Técnica e Monitoramento sobre Obras, Retomada, Prestação de Contas, PDDE e PNAE**



18 e 19

Santa Inês - Bacabal

## Setembro

**Assistência Técnica e Monitoramento sobre Obras, Retomada, Fundeb, Salário-Educação, SIOPE e PNLD**



22 e 23

Caxias - MA

## Outubro

**Assistência Técnica e Monitoramento sobre Obras, Retomada, PNATE, Caminho da Escola e Prestação de Contas**



20 e 21

Presidente Dutra - MA

## Novembro

**Evento de encerramento do Projeto e análise dos resultados**



24

São Luís - MA

# Desafios

- Melhoria na prestação de contas
- Cumprimento das condicionalidades de gestão
- Ampliação do diálogo e da transparência com a comunidade

## Próximos Passos

- Nova etapa do PAC
- Novo PAR (ciclo 2025 a 2028)
- Fortalecimento do diálogo intercultural
- Ampliação da adesão aos programas no estado e seus municípios



# Assistência Técnica

## ■ Canais de comunicação

- **Adriane Carrara** – Coordenadora-Geral de Relações Institucionais
- **E-mail:** [presidencia@fnde.gov.br](mailto:presidencia@fnde.gov.br)
- **Telefone para agendamento:** (61) 2022-4850
- **Telefone Presidência:** (61) 2022-4806

## ■ Balcão Virtual

Plataforma on-line que facilita o atendimento e a interação entre o FNDE e gestores educacionais. Acesse pelo nosso portal e agende sua conversa.

## ■ Fale Conosco

- **E-mail:** [atend.institucional@fnde.gov.br](mailto:atend.institucional@fnde.gov.br)
- **Telefone:** 0800-616161

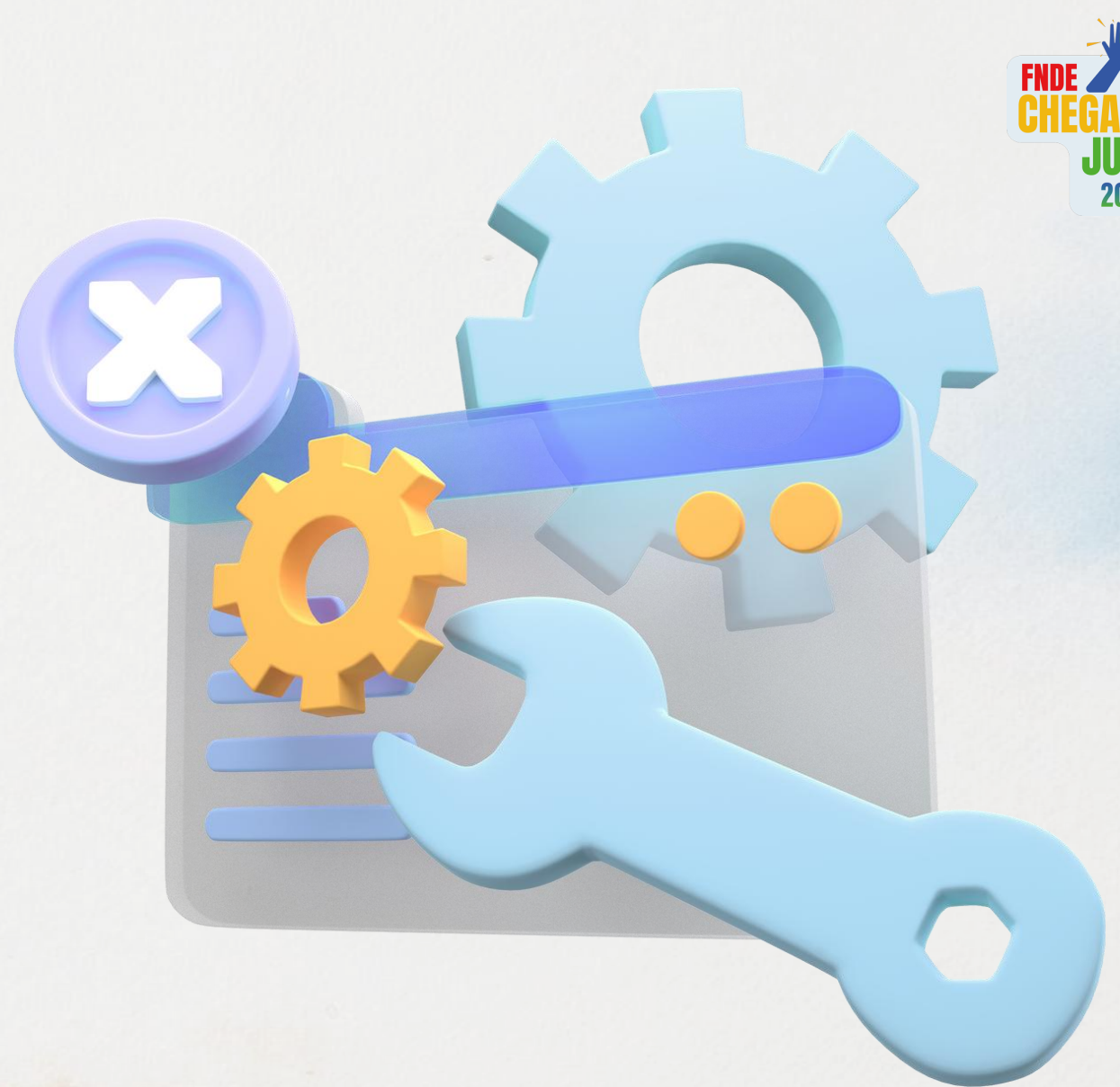

**É o FNDE Chegando Junto para  
reconstruir a educação brasileira!**

**Vamos juntos?**





## ACOMPANHE NOSSOS CANAIS INSTITUCIONAIS



gov.br/fnde



@fnde.official



fndemec



@fndeoficial



fnde

# MUITO OBRIGADA!



fnde

MINISTÉRIO DA  
EDUCAÇÃO

GOVERNO FEDERAL  
**BRASIL**  
UNIÃO E RECONSTRUÇÃO

