

SERVIÇO FLORESTAL BRASILEIRO

Cadastro Nacional de Florestas Públicas

Atualização 2020

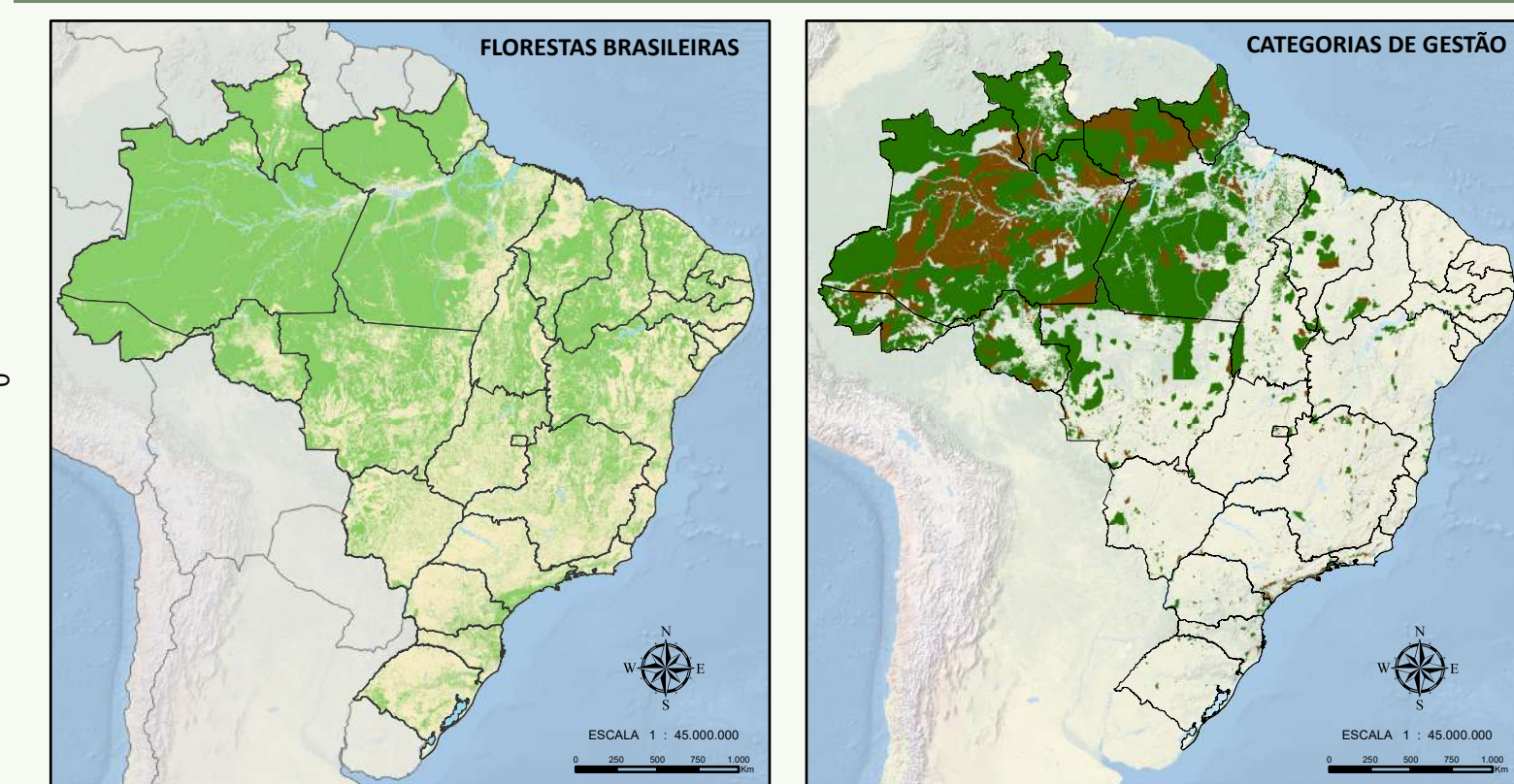

FLORESTAS BRASILEIRAS

FLORESTAS FEDERAIS - 229 MILHÕES de hectares

FLORESTAS ESTADUAIS - 80 MILHÕES de hectares

Evolução do Cadastro de Florestas Públicas

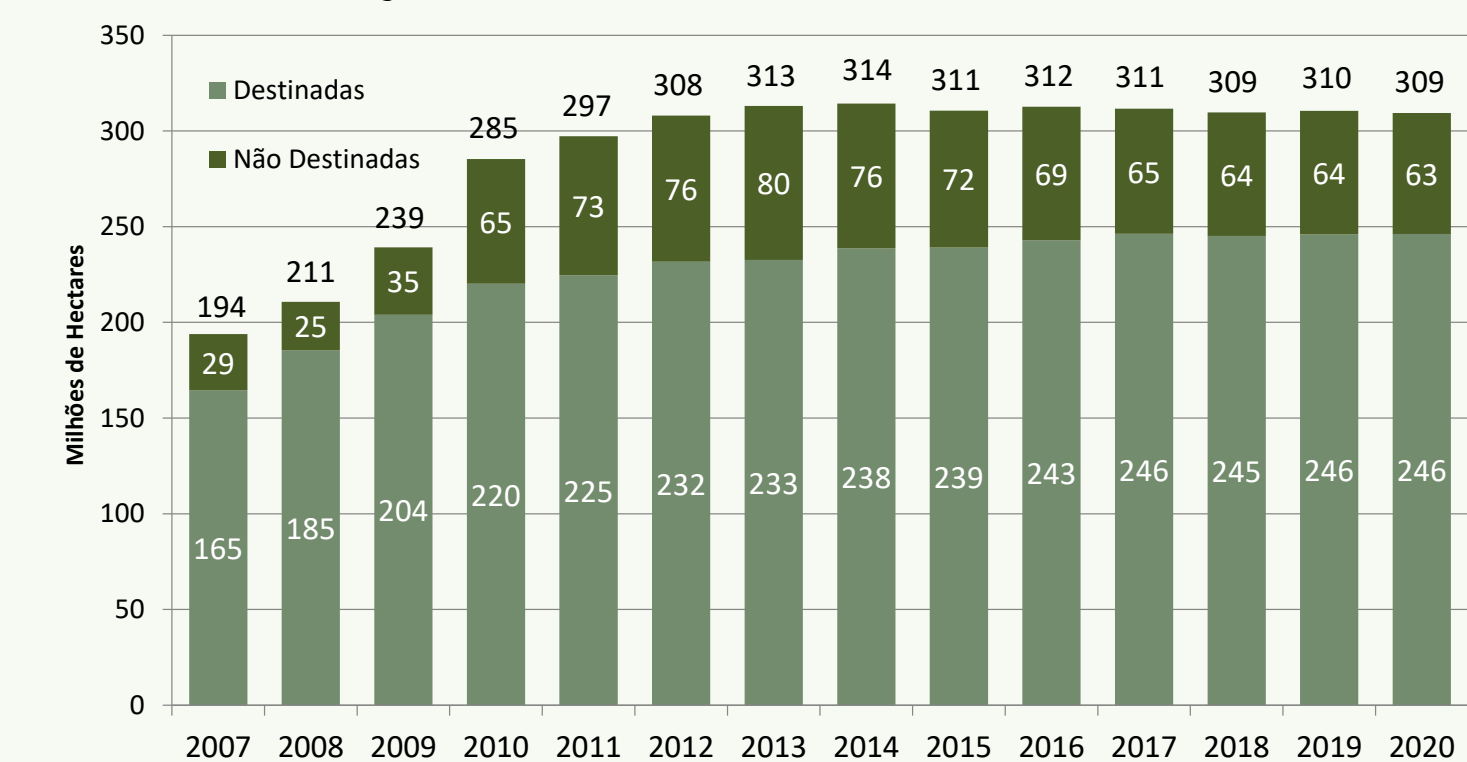

O Cadastro Nacional de Florestas Públicas (CNFP)

O CNFP foi criado pela Lei de Gestão de Florestas Públicas (Lei nº 11.284/2006), regulamentado pelo Decreto nº 6.063/2007 e Resolução do Serviço Florestal Brasileiro nº 2/2007. O CNFP é integrado pelo Cadastro-Geral de Florestas Públicas da União e pelos Cadastros de Florestas Públicas dos Estados, do Distrito Federal e dos Municípios. O CNFP armazena em um banco de dados georreferenciado informações governamentais sobre florestas públicas.

As florestas são destinadas ao Uso Comunitário (TI, RDS, RESEX e Assentamentos Públicos), Uso Sustentável (FLONA, APAs Públicas, FLOTA e outras categorias estaduais como Horto e Estação Experimental), Proteção Integral (ESEC, PARNA, REBIO e ARIES públicas) além de Áreas Militares. As florestas não destinadas ocorrem em glebas arrecadadas pela União ou Estados. Contribuem com informações para o CNFP órgãos gestores de terras públicas federais, como ICMBio/MMA, Funai/MJ, Incra/MDA e Ministério da Defesa, assim como órgãos estaduais de gestão florestal, meio ambiente e institutos de terras.

A área total de florestas públicas cadastradas em 2020 apresenta uma redução de 0,34% em relação a 2019, totalizando aproximadamente 1 milhão de hectares. Neste ano ocorreu uma redução de 0,2 milhões nas florestas destinadas.

Distribuição de Florestas Públicas Cadastradas até 2020*

		Florestas Destinadas				Não Destinadas				TOTAL
	Estado	Federal	Estadual	Municipal	Subtotal	Federal	Estadual	Subtotal		
Norte	AC	7.580.202	1.168.175	-	8.748.377	475.944	1.569.936	2.045.880	10.794.257	
	AM	75.966.100	16.945.111	1.110.959	94.022.170	9.921.295	30.358.556	40.279.851	134.302.021	
	AP	7.514.621	3.172.884	371	10.687.876	1.287.597	68.292	1.355.889	12.043.765	
	PA	58.057.956	13.972.042	8.860	72.038.858	8.262.226	1.444.726	9.706.952	81.745.810	
	RO	7.559.414	2.003.323	-	9.562.737	3.065.735	-	3.065.735	12.628.472	
	RR	12.426.451	2.651.786	1.843	15.080.080	2.996.082	47	2.996.129	18.076.209	
	TO	3.364.396	378.957	-	3.743.353	1.184.423	67.732	1.252.155	4.995.508	
Centro-Oeste	Subtotal	172.469.140	40.292.278	1.122.033	213.883.451	27.193.302	33.509.289	60.702.591	274.586.042	
	DF	54.629	27.682	-	82.311	-	-	-	82.311	
	GO	562.859	154.452	5.932	723.243	1.457	-	1.457	724.700	
	MS	1.000.228	190.946	49.265	1.240.439	-	-	-	1.240.439	
	MT	15.427.573	1.700.704	3.557	17.131.834	2.012.047	2.694	2.014.741	19.146.575	
	Subtotal	17.045.289	2.073.784	58.754	19.177.827	2.013.504	2.694	2.016.198	21.194.025	
	AL	56.507	722	-	57.229	-	-	-	57.229	
Nordeste	BA	1.748.165	91.491	464	1.840.120	-	-	-	1.840.120	
	CE	98.530	41.097	-	139.627	-	-	-	139.627	
	MA	4.005.880	570.710	-	4.576.590	271.719	-	271.719	4.848.309	
	PB	38.770	2.386	43	41.199	-	17	17	41.216	
	PE	433.184	20.167	352	453.703	46	-	46	453.749	
	PI	1.361.028	-	-	1.361.028	7.188	210.959	218.147	1.579.175	
	RN	10.254	11.867	21	22.142	-	-	-	22.142	
Sudeste	SE	33.832	2.999	281	37.112	-	-	-	37.112	
	Subtotal	7.786.150	741.439	1.161	8.528.750	278.953	210.976	489.929	9.018.679	
	ES	83.727	8.618	7.548	99.893	-	-	-	99.893	
	MG	901.074	642.859	12.857	1.556.790	-	-	-	1.556.790	
	RJ	165.837	209.470	9.648	384.955	-	-	-	384.955	
	SP	147.759	978.935	3.633	1.130.327	-	-	-	1.130.327	
	Subtotal	1.298.397	1.839.882	33.686	3.171.965	-	-	-	3.171.965	
Sul	PR	569.923	81.218	99	651.240	11	295	306	651.546	
	RS	357.807	93.211	2.400	453.418	-	8	8	453.426	
	SC	241.709	111.872	5.067	358.648	2.254	-	2.254	360.902	
	Subtotal	1.169.439	285.301	7.566	1.462.306	2.265	303	2.568	1.465.874	
	TOTAL	199.768.415	45.233.684	1.223.200	246.225.299	29.488.024	33.723.262	63.211.286	309.436.585	

*Valores em hectares (ha)

www.florestal.gov.br