

# SERVIÇO FLORESTAL BRASILEIRO

## Cadastro Nacional de Florestas Públicas

### Atualização 2019

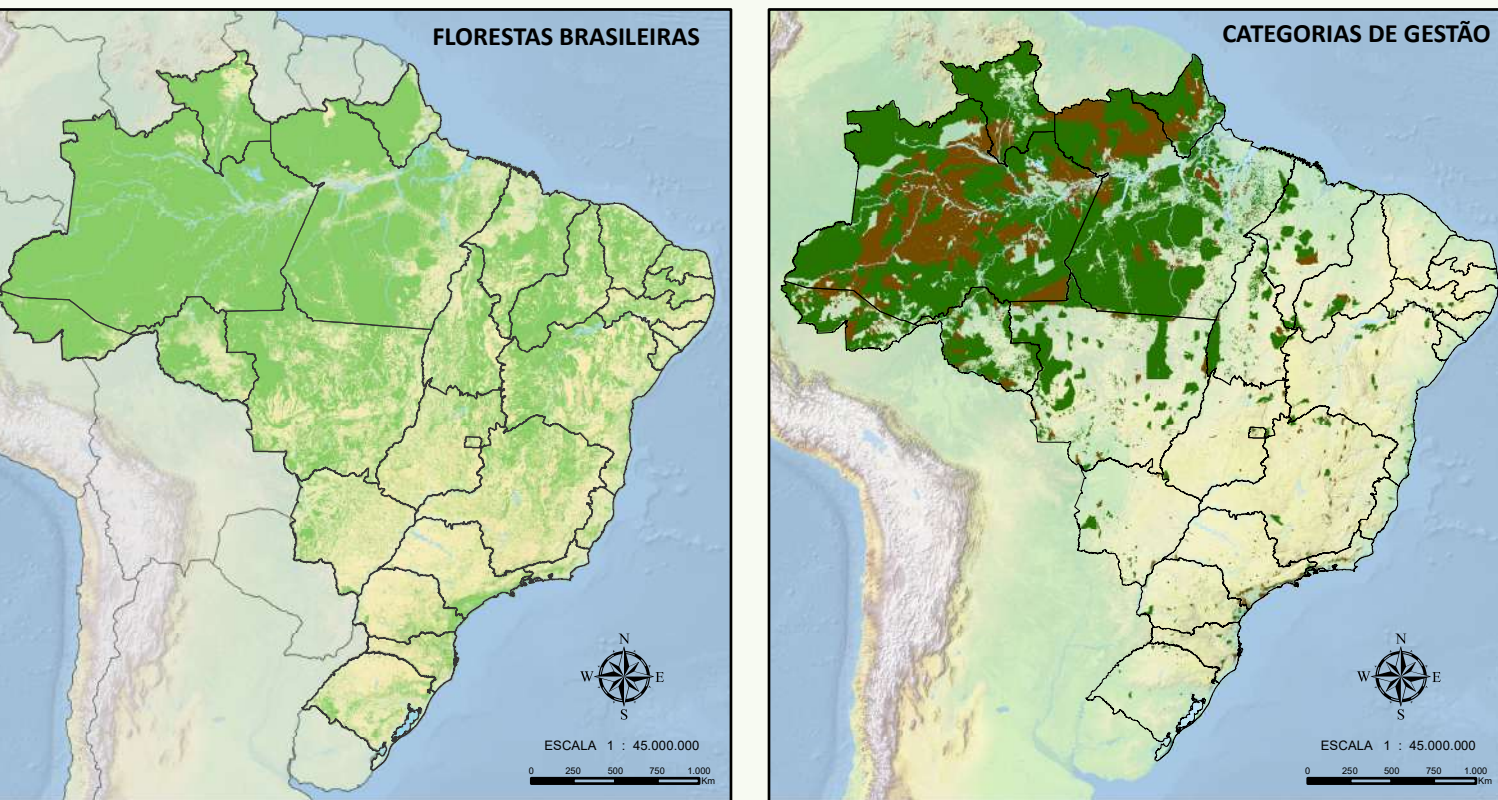

FLORESTAS BRASILEIRAS

FLORESTAS FEDERAIS - 229 MILHÕES de hectares

FLORESTAS ESTADUAIS - 81 MILHÕES de hectares

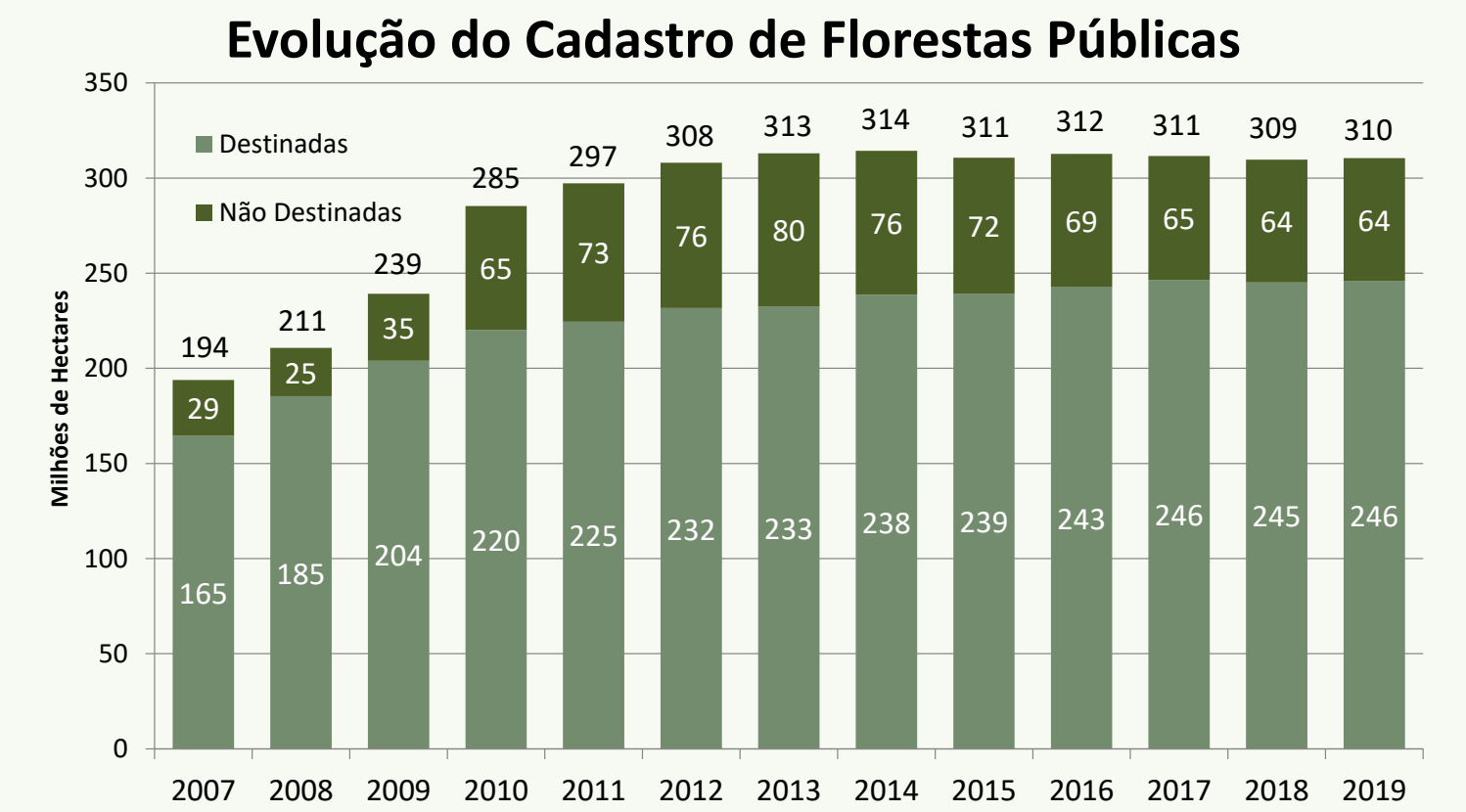

**O Cadastro Nacional de Florestas Públicas (CNFP)**

O CNFP foi criado pela Lei de Gestão de Florestas Públicas (Lei nº 11.284/2006), regulamentado pelo Decreto nº 6.063/2007 e Resolução do Serviço Florestal Brasileiro nº 2/2007. O CNFP é integrado pelo Cadastro-Geral de Florestas Públicas da União e pelos Cadastros de Florestas Públicas dos Estados, do Distrito Federal e dos Municípios. O CNFP armazena em um banco de dados georreferenciado informações governamentais sobre florestas públicas.

As florestas são destinadas ao Uso Comunitário (TI, RDS, RESEX e Assentamentos Públicos), Uso Sustentável (FLONA, APAs Públicas, FLOTA e outras categorias estaduais como Horto e Estação Experimental), Proteção Integral (ESEC, PARNÁ, REBIO e ARIES públicas) além de Áreas Militares. As florestas não destinadas ocorrem em glebas arrecadadas pela União ou Estados. Contribuem com informações para o CNFP órgãos gestores de terras públicas federais, como ICMBio/MMA, Funai/MJ, Incra/MDA e Ministério da Defesa, assim como órgãos estaduais de gestão florestal, meio ambiente e institutos de terras.

A área total de florestas públicas cadastradas em 2019 apresenta um acréscimo de 0,26% em relação a 2018, totalizando aproximadamente 0,8 milhões de hectares. Neste ano ocorreu um acréscimo de 0,8 milhões nas florestas destinadas. Atualmente existem 26 unidades de manejo florestal sustentável sob concessão, sendo dezessete federais (1,02 milhão de hectares) e nove estaduais (0,48 milhão de hectares).

		Florestas Destinadas			Não Destinadas			TOTAL
Estado	Federal	Estadual	Municipal	Subtotal	Federal	Estadual	Subtotal	
Norte	AC	7.580.115	1.148.715	-	8.728.830	476.963	1.612.944	10.818.737
	AM	75.086.174	16.944.966	1.975.765	94.006.905	10.107.275	30.856.643	134.970.823
	AP	7.514.529	3.172.623	371	10.687.523	1.289.832	68.755	12.046.110
	PA	58.041.217	13.964.399	8.766	72.014.382	8.442.774	1.496.655	9.939.429
	RR	7.558.755	2.002.989	-	9.561.744	3.190.820	-	12.752.564
	RO	12.426.211	2.651.773	1.857	15.079.841	3.030.859	57	18.110.757
	TO	3.364.318	375.791	-	3.740.109	1.244.099	71.023	5.055.231
Centro-Oeste	Subtotal	171.571.319	40.261.256	1.986.759	213.819.334	27.782.622	34.106.077	61.888.699
	DF	54.684	27.689	-	82.373	-	-	82.373
	GO	562.813	154.455	5.932	723.200	1.437	-	1.437
	MT	999.510	190.936	50.012	1.240.458	-	-	1.240.458
	MS	15.427.521	1.700.627	3.556	17.131.804	2.100.773	2.809	19.235.385
	Subtotal	17.044.628	2.073.707	59.500	19.177.835	2.210.210	2.809	2.105.019
Nordeste	AL	56.508	722	-	57.230	-	-	57.230
	BA	1.748.110	91.509	464	1.840.083	-	-	1.840.083
	CE	98.530	41.097	-	139.627	-	-	139.627
	MA	3.839.891	570.712	-	4.410.603	283.388	-	4.693.991
	PB	38.771	2.386	43	41.200	-	17	41.217
	PE	433.184	20.167	352	453.703	46	-	453.749
	PI	1.361.084	1	-	1.361.085	7.205	217.225	1.585.515
Sudeste	RN	10.254	11.867	21	22.142	-	-	22.142
	SE	33.832	2.999	281	37.112	-	-	37.112
	Subtotal	7.620.164	741.460	1.161	8.362.785	290.639	217.242	507.881
	ES	83.735	5.617	-	99.900	-	-	99.900
	MG	901.177	642.836	12.864	1.556.877	-	-	1.556.877
	RJ	165.838	209.464	9.642	384.944	-	-	384.944
	SP	147.746	978.894	3.631	1.130.271	4	-	1.130.275
Sul	Subtotal	1.298.496	1.839.811	33.685	3.171.992	4	-	3.171.996
	PR	569.901	81.298	99	651.298	18	309	651.625
	RS	357.802	93.211	2.400	453.413	-	8	453.421
	SC	241.721	111.872	2.295	355.888	2.254	-	358.142
Subtotal		1.169.424	285.381	4.794	1.460.599	2.272	317	1.463.188
TOTAL		198.704.031	45.202.615	2.085.899	245.992.545	30.177.747	34.326.445	64.504.192
								310.496.737