



Sistema de Gestão de Apostas

03/10/2025

**NÃO É AUTORIZADA A GRAVAÇÃO,
DISTRIBUIÇÃO E/OU REPRODUÇÃO
INTEGRAL OU PARCIAL DO CONTEÚDO
DESSE ENCONTRO**

AGENDA

1.ABERTURA – SPA

2.OBJETIVOS DO WEBINAR:

3.API IMPEDIDOS

1. Acesso

2.Consulta

4.AJUSTES MODELO XSD;

5.DOCUMENTAÇÃO SIGAP;

6.DÚVIDAS.

03/10/2025

OBJETIVOS DO WEBINAR



Sistema de Gestão de Apostas

**NÃO É AUTORIZADA A GRAVAÇÃO, DISTRIBUIÇÃO E/OU
REPRODUÇÃO INTEGRAL OU PARCIAL DO CONTEÚDO
DESSE ENCONTRO**

API IMPEDIDOS

PASSO 1 - AUTENTICAÇÃO NA API

1. CERTIFICADO DIGITAL e-cnpj EMITIDO POR AUTORIDADE CERTIFICADORA ICP-BRASIL (TIPO A1 OU A3)
2. AUTENTICAÇÃO DO CLIENTE PARA OBTENÇÃO DO TOKEN JWT

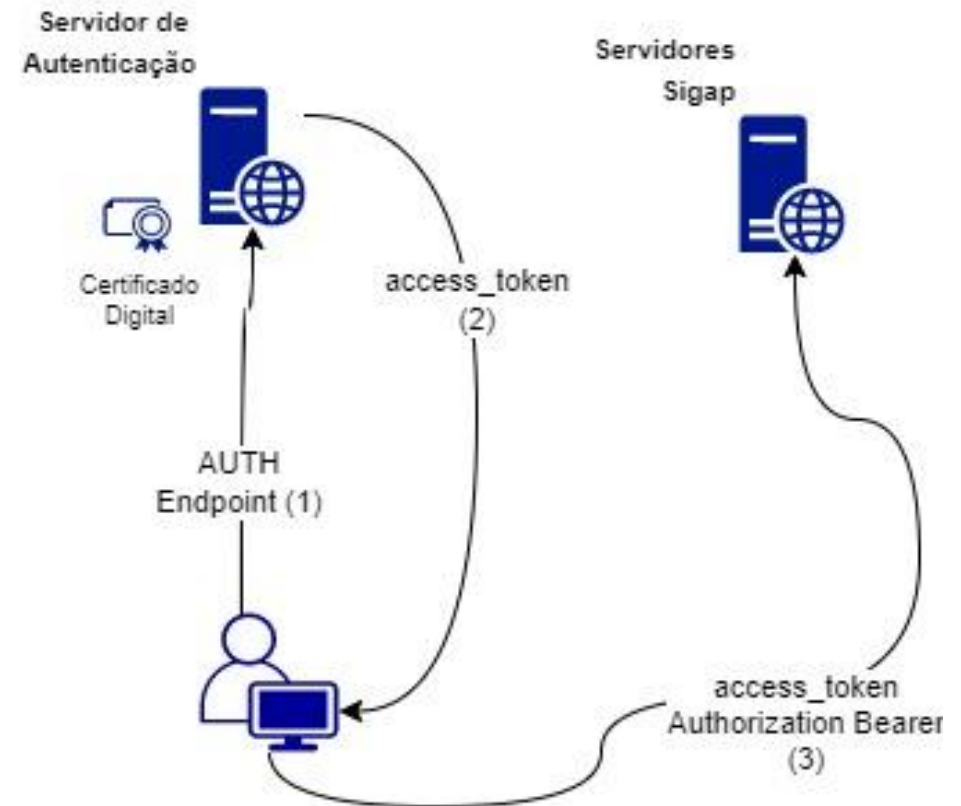

[CLIQUE AQUI PARA ACESSAR A DOCUMENTAÇÃO](#)

03/10/2025

NÃO É AUTORIZADA A GRAVAÇÃO, DISTRIBUIÇÃO E/OU REPRODUÇÃO INTEGRAL OU PARCIAL DO CONTEÚDO DESSE ENCONTRO

API IMPEDIDOS

PASSO 2 - CONSULTA CPF

[CLIQUE AQUI PARA ACESSAR A DOCUMENTAÇÃO](#)

03/10/2025

NÃO É AUTORIZADA A GRAVAÇÃO, DISTRIBUIÇÃO E/OU REPRODUÇÃO INTEGRAL OU PARCIAL DO CONTEÚDO DESSE ENCONTRO

Documentação

Endpoints

Endereço de autenticação

Ambiente	URL
Homologação	https://auth-h-sigap-rec.df-1.estaleiro.serpro.gov.br/recepcao-autenticacao/token
Produção	https://auth-sigap-rec.ni.estaleiro.serpro.gov.br/recepcao-autenticacao/token

Para mais detalhes sobre a autenticação, consulte a seção [Autenticação na API](#).

Operação para recuperação da condição de impedimento de um cidadão para apostas

INDICA SE UM DETERMINADO CIDADÃO (IDENTIFICADO PELO SEU CPF) ESTÁ IMPEDIDO DE REALIZAR APOSTAS POR SER BENEFICIÁRIO DE ALGUM PROGRAMA SOCIAL COMO BOLSA FAMÍLIA (BF) OU BENEFÍCIO DE PRESTAÇÃO CONTINUADA (BPC) OU POR TER REGISTRADO A SUA AUTOEXCLUSÃO DO MERCADO DE APOSTAS ESPRTIVAS E JOGOS ONLINE.

[GET] /impedimento/v1/condicao/{cpf}

Endpoints

Ambiente	URL
Homologação	https://hom-impedidos-sigap.estaleiro.serpro.gov.br/impedimento/v1/condicao/{cpf}
Produção	https://sigap-impedidos.fazenda.gov.br/impedimento/v1/condicao/{cpf}

Entrada

Parâmetro	Tipo	Descrição
cpf	string	CPF (Cadastro de Pessoa Física) sem formatação (ex.: "36878304032")

API IMPEDIDOS

- MENSAGEM DE RETORNO

SituacaoResponseDTO ^ Collapse all **object**

cpf **string**

resultado ^ Collapse all **string**

Allowed values "PERMITIDO" "IMPEDIDO"

motivo **string**

idRequisicao **string**

dataConsulta ^ Collapse all **string** matches yyyy-MM-dd'T'HH:mm:ss.SSS

Data e hora da consulta no formato yyyy-MM-dd'T'HH:mm:ss.SSS

AJUSTES MODELO XSD

ARQUIVO DE APOSTAS ESPORTIVAS

- INCLUIR A OPÇÃO DE RECOMPENSA NÃO FINANCEIRA EM APOSTAS ESPORTIVAS
- AUMENTO DOS LIMITES MÁXIMOS DOS CAMPOS DE ODDS:
- QUOTAFIXATOTAL (10,2) EX.: 1.000.000.000,00 ;
- QUOTAFIXACOMBINACAO (10,2) EX.: 1.000.000.000,00 ;
- QUOTAFIXAMERCADO (10,2) EX.: 1.000.000.000,00 ;

ARQUIVO CARTEIRA

- INCLUIR INDICADOR DE CASH-OUT (INTEGRAL E PARCIAL)
- ARQUIVO JOGOS-ONLINE
- INCLUIR CAMPO PARA INFORMAR O NOME DO PROVEDOR DO JOGO – CAMPO TEXTUAL
- AUMENTAR O CAMPO QTDPREMIOSSESSAOJOGO EM JOGOS ON-LINE NO XSD E MODELO DE DADOS PARA FORMATO NUMÉRICO (5).

03/10/2025

NÃO É AUTORIZADA A GRAVAÇÃO, DISTRIBUIÇÃO E/OU REPRODUÇÃO INTEGRAL OU PARCIAL DO CONTEÚDO DESSE ENCONTRO

AJUSTES MODELO XSD

OPERADOR MENSAL

- CORRIGIR O NOME DO CAMPO 'VALOR DESTINADO ÀS ENTIDADES DO SISTEMA NACIONAL DE INFORMAÇÕES DE SEGURANÇA PÚBLICA - SINESP E ATLETAS' PARA 'VALOR DESTINADO ÀS ENTIDADES DO SISTEMA NACIONAL DO ESPORTE - SINESP E ATLETAS';
- PERMITIR QUE O CAMPO GGR TOTAL ACEITE VALOR NEGATIVO
- CRIAR CAMPO TEXTUAL MODALIDADE ESPORTIVA - MODALIDADEESPORTIVA
- CRIAR CAMPO TEXTUAL COMPETIÇÃO - COMPETICAO

TABELA DE ESPORTES - NOVA VERSÃO

APOSTADORES

- INCLUIR ITEM 10 NA LINHA STATUS DO APOSTADOR: 10 - EXCLUSÃO - PROGRAMAS SOCIAIS

03/10/2025

NÃO É AUTORIZADA A GRAVAÇÃO, DISTRIBUIÇÃO E/OU REPRODUÇÃO INTEGRAL OU PARCIAL DO CONTEÚDO DESSE ENCONTRO

DOCUMENTAÇÃO SIGAP

Sistema de Gestão de Apostas - SIGAP



Sistema de Gestão de Apostas



<https://www.gov.br/fazenda/pt-br/composicao/orgaos/secretaria-de-premios-e-apostas/sistema-de-gestao-de-apostas-sigap>

03/10/2025

NÃO É AUTORIZADA A GRAVAÇÃO, DISTRIBUIÇÃO E/OU REPRODUÇÃO INTEGRAL OU PARCIAL DO CONTEÚDO DESSE ENCONTRO

DÚVIDAS



Sistema de Gestão de Apostas

03/10/2025

NÃO É AUTORIZADA A GRAVAÇÃO, DISTRIBUIÇÃO E/OU REPRODUÇÃO INTEGRAL OU PARCIAL DO CONTEÚDO DESSE ENCONTRO

OBRIGADO



Sistema de Gestão de Apostas

CGS.SPA@FAZENDA.GOV.BR

03/10/2025

NÃO É AUTORIZADA A GRAVAÇÃO, DISTRIBUIÇÃO E/OU REPRODUÇÃO INTEGRAL OU PARCIAL DO CONTEÚDO DESSE ENCONTRO