



MINISTÉRIO DA ECONOMIA

# Balança Comercial Mensal

Abril

*5 de maio de 2020*

Os informativos econômicos da Secretaria de Política Econômica (SPE) são elaborados a partir de dados de conhecimento público, cujas fontes primárias são instituições autônomas, públicas ou privadas. O objetivo é organizar informações de conhecimento público para ampliar o entendimento sobre a economia brasileira. O conteúdo deste material é meramente informativo, não possuindo caráter prospectivo, nem delimitando as ações de política econômica adotadas pelo Ministério da Economia



SECRETARIA ESPECIAL DE  
FAZENDA

MINISTÉRIO DA  
ECONOMIA



PÁTRIA AMADA  
**BRASIL**  
GOVERNO FEDERAL

## RESUMO DOS RESULTADOS

- Em abril/20, a Balança Comercial apresentou superávit de US\$ 6,7 bilhões, resultado superior ao de abril/19, quando foi superavitária em US\$ 5,7 bilhões. O valor ficou acima do consenso de mercado (mediana Bloomberg), que esperava superávit de US\$ 6,2 bilhões.
- Ainda sobre o mesmo mês do ano anterior, a média diária das exportações registrou queda de 0,3%. O destaque positivo fica pelo aumento em Básicos (22,8%). Por sua vez, apresentaram queda Manufaturados (-34,4%) e Semimanufaturados (-4,8%).
- Na mesma base de comparação, a média diária das importações registrou recuo de 10,5%. Diminuíram as importações em todas as categorias de uso: Bens de Consumo Duráveis (-48,2%), Combustíveis e Lubrificantes (-28,3%), Bens de Capital (-21,9%), Bens de Consumo Semiduráveis e Não Duráveis (-16,0%) e Bens Intermediários (-2,3%).

## RESUMO DOS RESULTADOS

- Na comparação com março/20, após ajuste sazonal da SPE, as exportações avançaram 10,6%, contribuíram para o resultado o aumento em Básicos (22,6%), além das quedas em Manufaturados (-18,9%) e em Semimanufaturados (-5,1%). Já as importações caíram 1,2%, com destaque para as quedas em Bens de Consumo Duráveis (-41,3%), em Bens de Capital (-23,9%) e em Bens Intermediários (-1,0%). Por sua vez, aumentaram as importações de Combustíveis e Lubrificantes (7,5%) e de Bens de Consumo Semiduráveis e Não Duráveis (4,9%).
- Por principais mercados compradores: comparando o acumulado em 2020 com o mesmo período de 2019, ajustado por dias úteis, destaque para o aumento nas exportações para China, Hong Kong e Macau (11,3%). Por outro lado, caíram aquelas para EUA (-23,9%), Argentina (-18,8%) e União Europeia (-7,0%).
- Por principais mercados fornecedores: na mesma base de comparação, destaca-se o aumento nas importações de EUA (11,9%). Por outro lado, diminuíram as de Argentina (-22,6%), China, Hong Kong e Macau (-6,9%) e União Europeia (-1,3%).

## Balança Comercial Mensal (US\$ milhões)

	Valores (US\$ milhões)		Variação* (%)	Participação %	
	abr/20	abr/19	2020/2019	abr/20	abr/19
<b>EXPORTAÇÕES</b>	<b>18.313</b>	<b>19.282</b>	<b>-0,3</b>	<b>100,0</b>	<b>100,0</b>
Básicos	12.047	10.304	22,8	65,8	53,4
Semimanufaturados	2.117	2.335	-4,8	11,6	12,1
Manufaturados	4.149	6.642	-34,4	22,7	34,4
Operações Especiais	0	1	-100,0	0,0	0,0
<b>IMPORTAÇÕES</b>	<b>11.611</b>	<b>13.629</b>	<b>-10,5</b>	<b>100,0</b>	<b>100,0</b>
Bens de Capital	1.186	1.594	-21,9	10,2	11,7
Bens Intermediários	7.858	8.441	-2,3	67,7	61,9
Bens de Consumo Semiduráveis e Não Duráveis	1.206	1.507	-16,0	10,4	11,1
Bens de Consumo Duráveis	188	381	-48,2	1,6	2,8
Combustíveis e Lubrificantes	1.164	1.705	-28,3	10,0	12,5
Bens Não Especificados Anteriormente	9,00	1,00	845,0	0,1	0,0
<b>SALDO</b>	<b>6.702</b>	<b>5.653</b>	<b>24,5</b>		
<b>Expectativa**</b>	<b>6.200</b>				

Abril/20: 20 dias úteis; Abril/19: 21 dias úteis.

\*Variação (%) considera média por dias úteis - Abril/20: 20 dias úteis; Abril/19: 21 dias úteis.

\*\*Mediana Bloomberg das expectativas de mercado para o mês.

## Balança Comercial – Acumulado no Ano (US\$ milhões)

	Valores (US\$ milhões)		Variação* (%)	Participação %	
	jan-abr/20	jan-abr/19	2020/2019	jan-abr/20	jan-abr/19
<b>EXPORTAÇÕES</b>	<b>68.345</b>	<b>70.449</b>	<b>-3,0</b>	<b>100</b>	<b>100</b>
Básicos	38.859	35.785	8,6	52,6	50,8
Semimanufaturados	8.633	9.227	-6,4	12,8	13,1
Manufaturados	20.340	25.431	-20,0	34,6	36,1
Operações Especiais	0	6	-100,0	0,0	0,0
<b>IMPORTAÇÕES</b>	<b>55.567</b>	<b>55.772</b>	<b>-0,4</b>	<b>100</b>	<b>100</b>
Bens de Capital	9.485	8.214	15,5	17,1	14,7
Bens Intermediários	33.299	33.183	0,3	59,9	59,5
Bens de Consumo Semiduráveis e Não Duráveis	6.048	6.243	-3,1	10,9	11,2
Bens de Consumo Duráveis	1.246	1.694	-26,4	2,2	3,0
Combustíveis e Lubrificantes	5.472	6.416	-14,7	9,8	11,5
Bens Não Especificados Anteriormente	17	22	-22,3	0,0	0,0
<b>SALDO</b>	<b>12.778</b>	<b>14.677</b>	<b>-12,9</b>		
<b>Expectativa para 2020**</b>	<b>42.000</b>				

Acumulado Janeiro-Abril/20: 82 dias úteis; Janeiro-Abril/19: 82 dias úteis.

\*Considera média por dia útil.

\*\*Mediana Focus/BCB das expectativas de mercado para o saldo acumulado no fim do ano.

## Balança Comercial – Acumulado em 12 meses (US\$ milhões)

	Valores (US\$ milhões)		Variação* (%)	Participação %	
	mai/19- abr/20	mai/18- abr/19		mai/19- abr/20	mai/18- abr/19
<b>EXPORTAÇÕES</b>	<b>220.739</b>	<b>235.333</b>	<b>-7,3</b>	<b>100</b>	<b>100</b>
Básicos	120.813	120.658	-1,1	54,7	51,3
Semimanufaturados	27.673	29.892	-8,5	12,5	12,7
Manufaturados	72.243	83.148	-14,1	32,7	35,3
Operações Especiais	10	1.635	-99,4	0,0	0,7
<b>IMPORTAÇÕES</b>	<b>177.104</b>	<b>180.786</b>	<b>-3,2</b>	<b>100</b>	<b>100</b>
Bens de Capital	26.952	28.777	-7,5	15,2	15,9
Bens Intermediários	106.805	105.475	0,1	60,3	58,3
Bens de Consumo Semiduráveis e Não Duráveis	19.047	19.173	-1,8	10,8	10,6
Bens de Consumo Duráveis	4.944	5.894	-17,1	2,8	3,3
Combustíveis e Lubrificantes	19.233	21.298	-10,8	10,9	11,8
Bens Não Especificados Anteriormente	123	169	-28,0	0,1	0,1
<b>SALDO</b>	<b>43.634</b>	<b>54.548</b>	<b>-21,0</b>		
<b>Expectativa para 2020**</b>	<b>42.000</b>				

Acumulado Maio/19-Abril/20: 253 dias úteis; Maio/18-Abril/19: 250 dias úteis.

\*Mediana Focus/BCB das expectativas de mercado para o saldo acumulado no fim do ano.

\*\*Considera média por dia útil.

## Exportação, Importação e Saldo Anual (US\$ milhões)

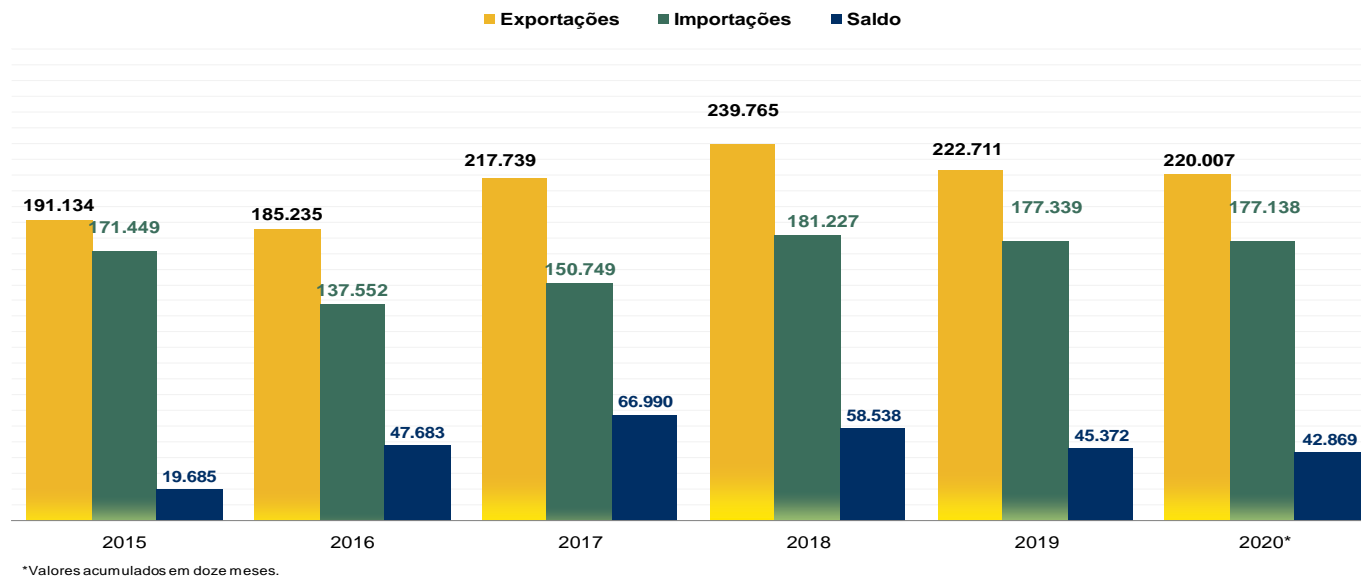

## Balança Comercial Mensal

Com ajuste sazonal (US\$ milhões)

	Valores (US\$ milhões)		Variação* %
	abr/20	mar/20	em relação a mar/20
<b>EXPORTAÇÕES</b>	<b>18.365</b>	<b>18.261</b>	<b>10,6</b>
Básicos	11.261	10.101	22,6
Semimanufaturados	2.294	2.659	-5,1
Manufaturados	4.235	5.742	-18,9
Operações Especiais	4	-56	-106,9
<b>IMPORTAÇÕES</b>	<b>12.790</b>	<b>14.247</b>	<b>-1,2</b>
Bens de Capital	1.336	1.930	-23,9
Bens Intermediários	8.392	9.325	-1,0
Bens de Consumo Semiduráveis e Não Duráveis	1.397	1.465	4,9
Bens de Consumo Duráveis	178	333	-41,3
Combustíveis e Lubrificantes	1.242	1.271	7,5
Bens Não Especificados Anteriormente	246	0	-
<b>SALDO</b>	<b>5.096</b>	<b>3.623</b>	<b>54,7</b>

Abril/20: 20 dias úteis; Março/20: 22 dias úteis.

\*Considera média por dia útil.

## Exportação, Importação e Saldo (US\$ milhões)

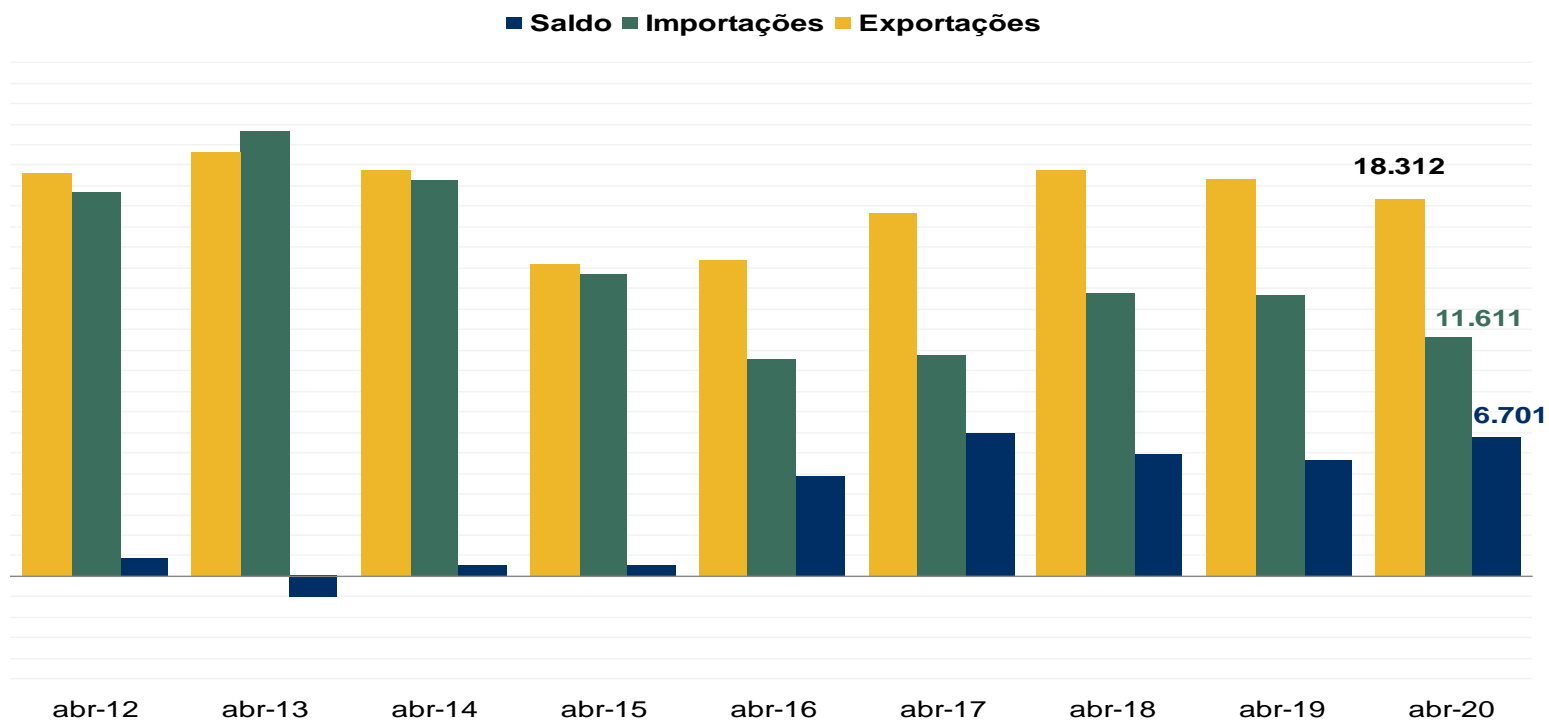

# Exportações e Importações

## Mensal (US\$ milhões)

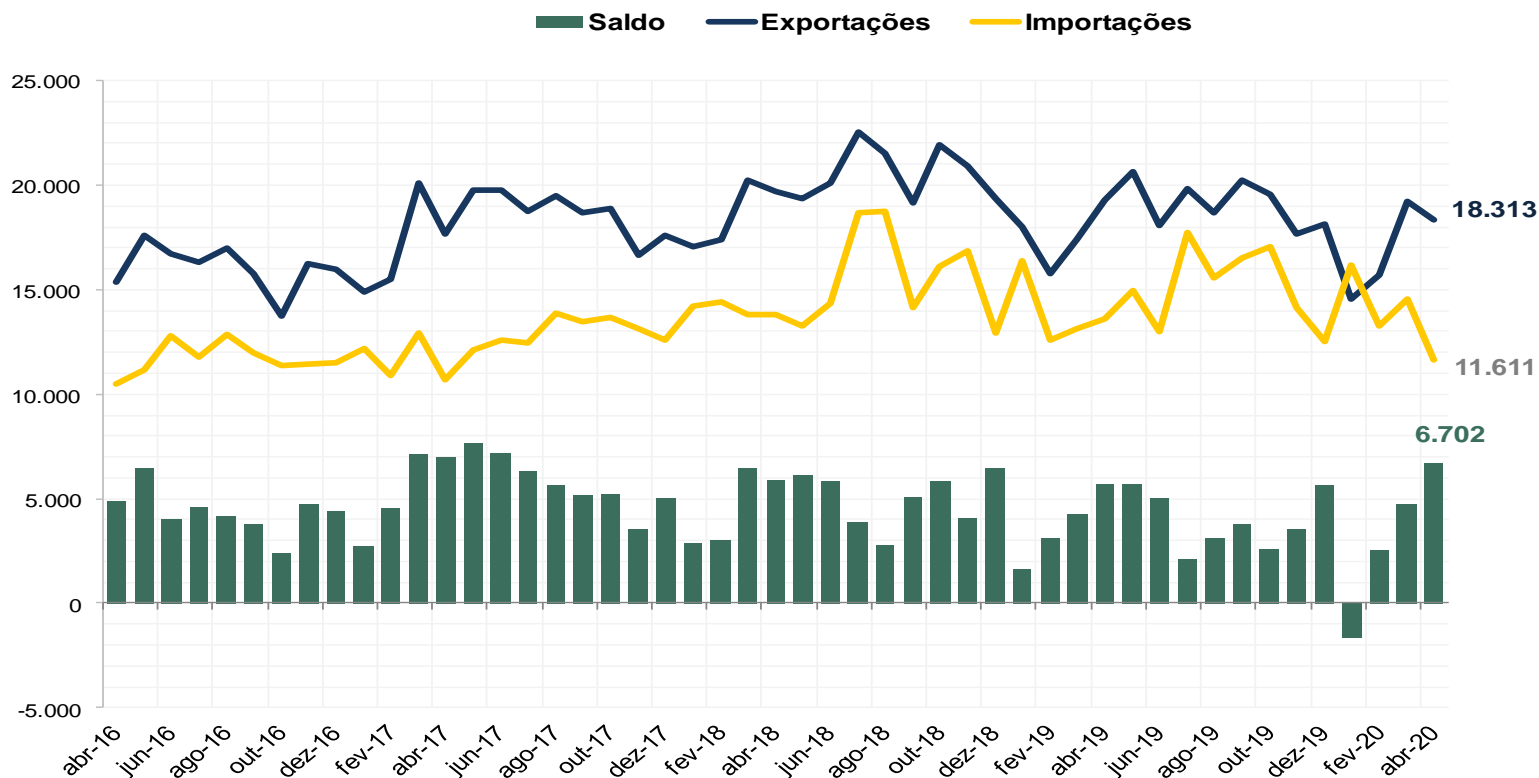

# Exportações e Importações

Variação % em relação ao mesmo mês do ano anterior e saldo acumulado em 12 meses

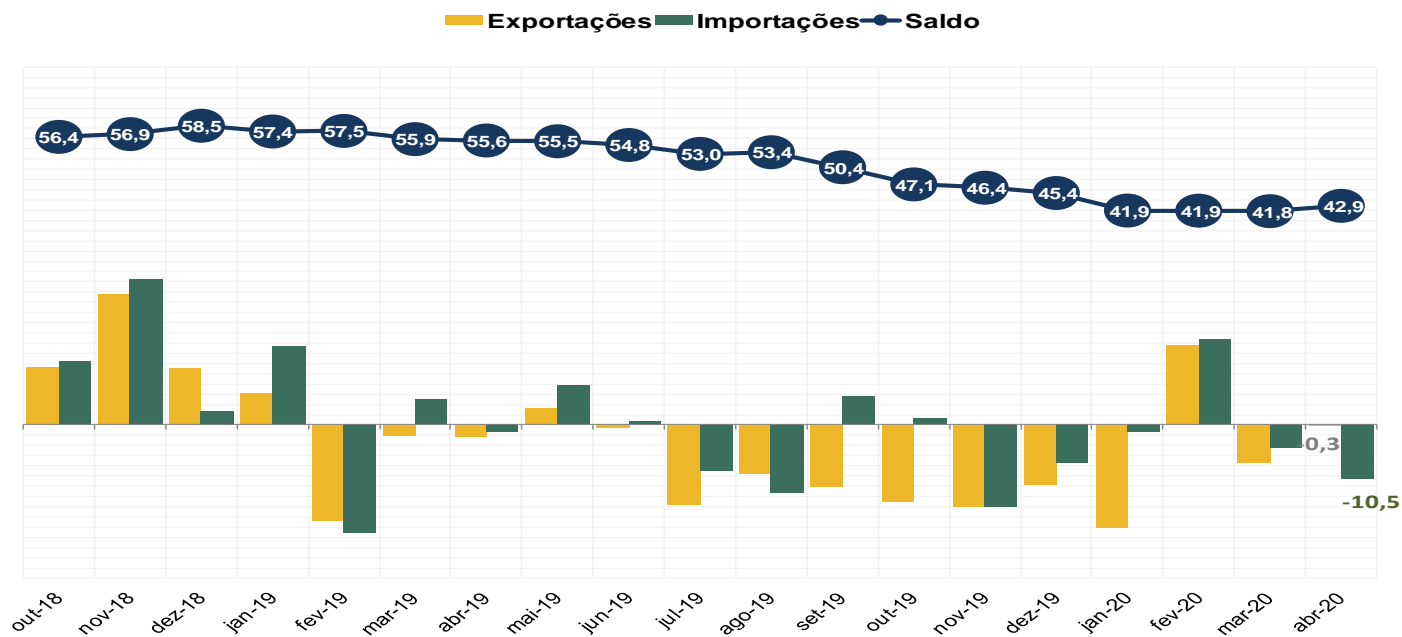

Obs.: valores ajustados por dias úteis

Fonte: Secex/ME

Elaboração: SPE/ME

# Comportamento Mensal das Exportações

## Média por dia útil (US\$ Milhões)

■ 2018 ■ 2019 ■ 2020

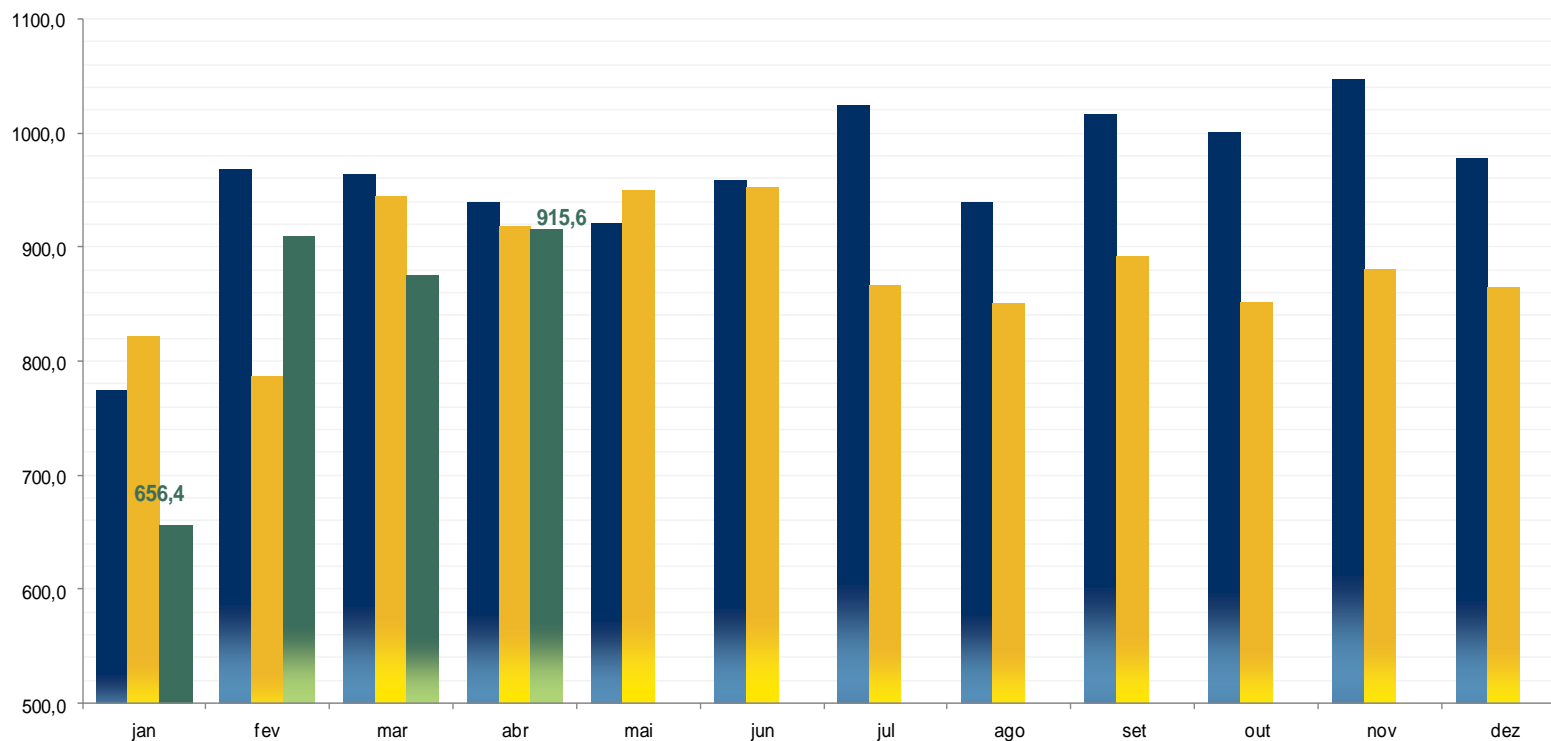

Fonte: Secex/ME

Elaboração: SPE/ME

# Comportamento Mensal das Importações

## Média por dia útil (US\$ Milhões)

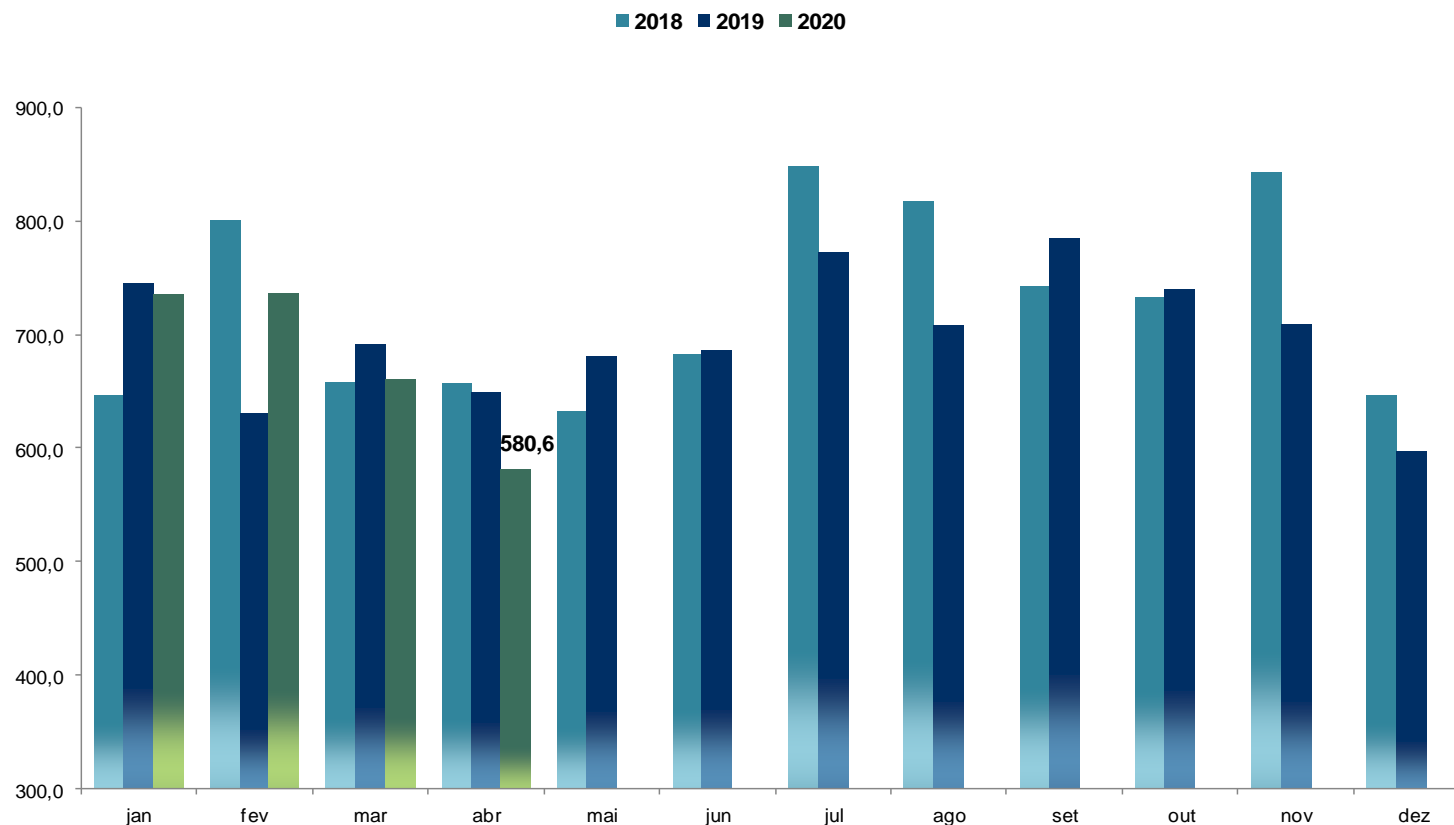

Fonte: Secex/ME

Elaboração: SPE/ME

## Exportações Mensal (US\$ milhões)

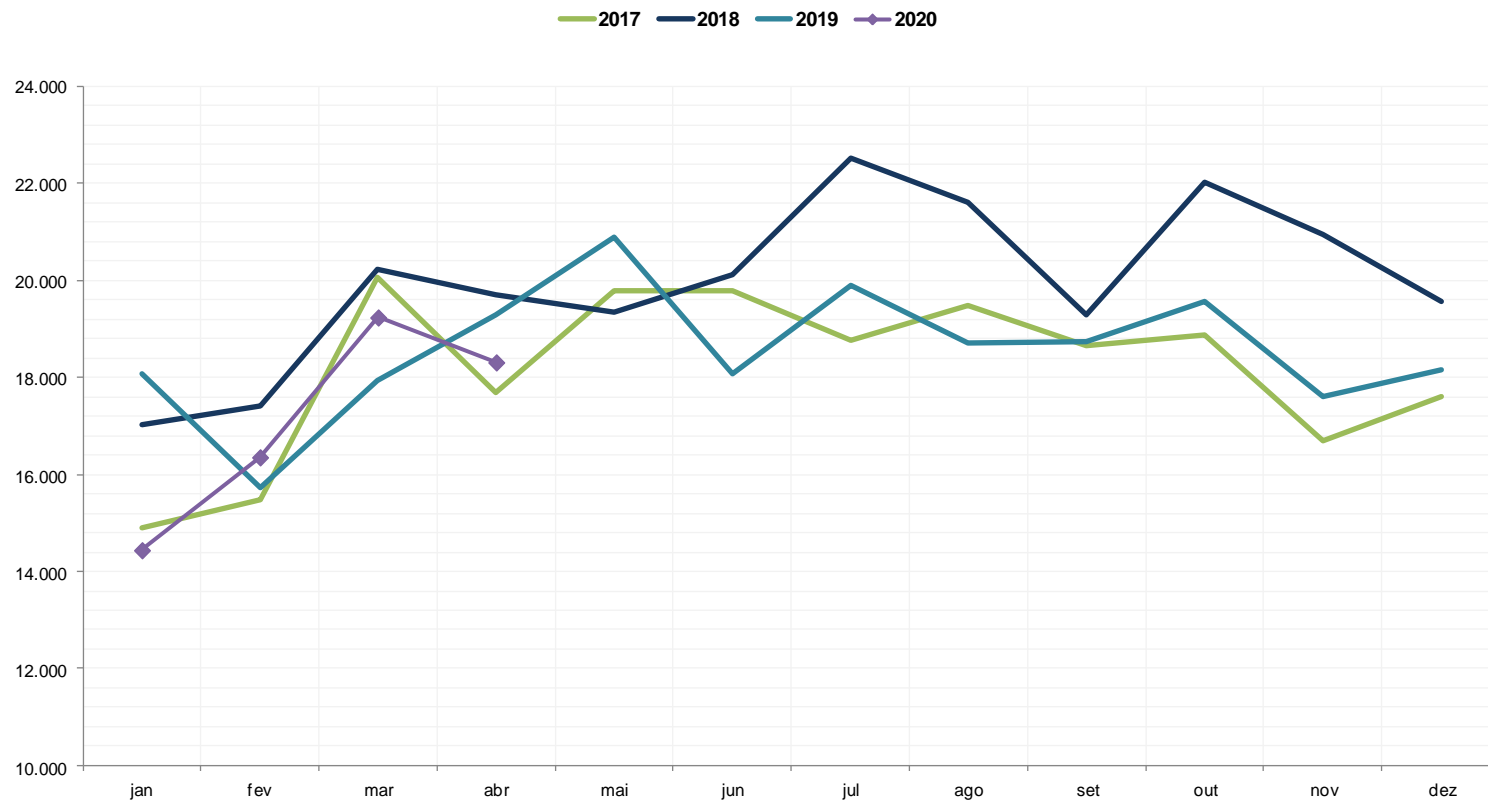

Fonte: Secex/ME

Elaboração: SPE/ME

## Importações Mensal (US\$ milhões)

— 2017 — 2018 — 2019 — 2020

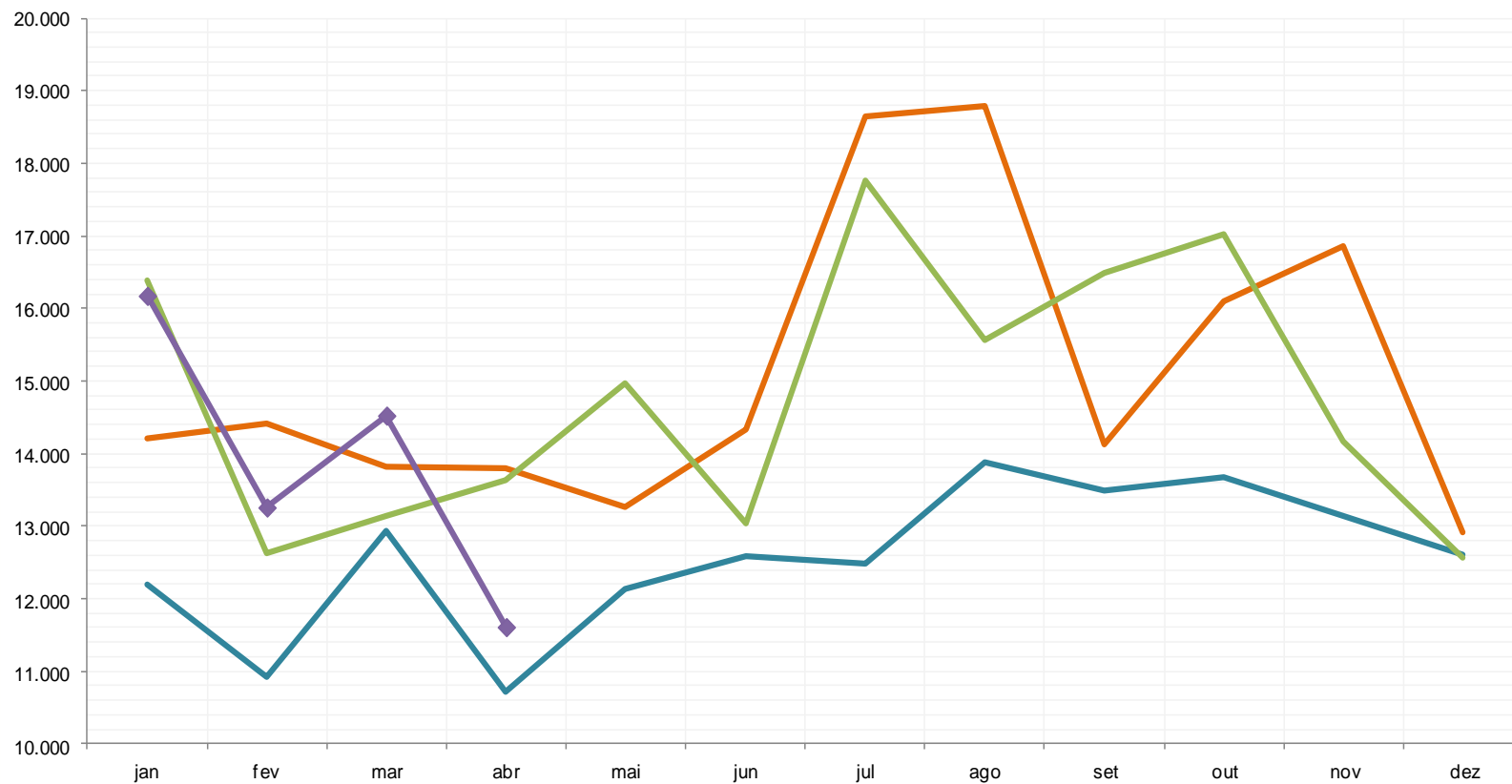

Fonte: Secex/ME

Elaboração: SPE/ME

# Saldo

## Acumulado no Ano (US\$ milhões)

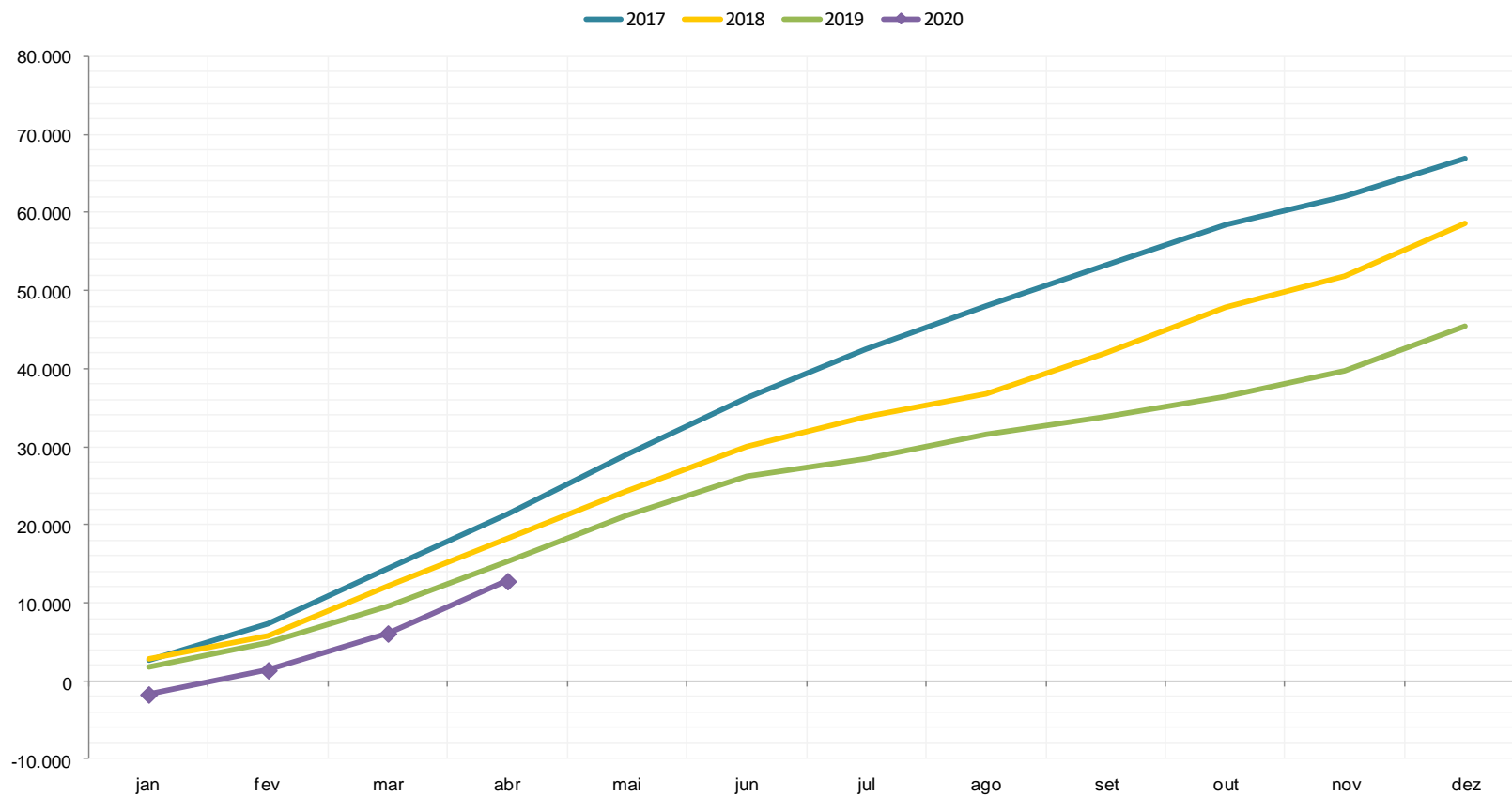

Fonte: Secex/ME

Elaboração: SPE/ME

## Saldo x Expectativa de Mercado Mensal (US\$ milhões)

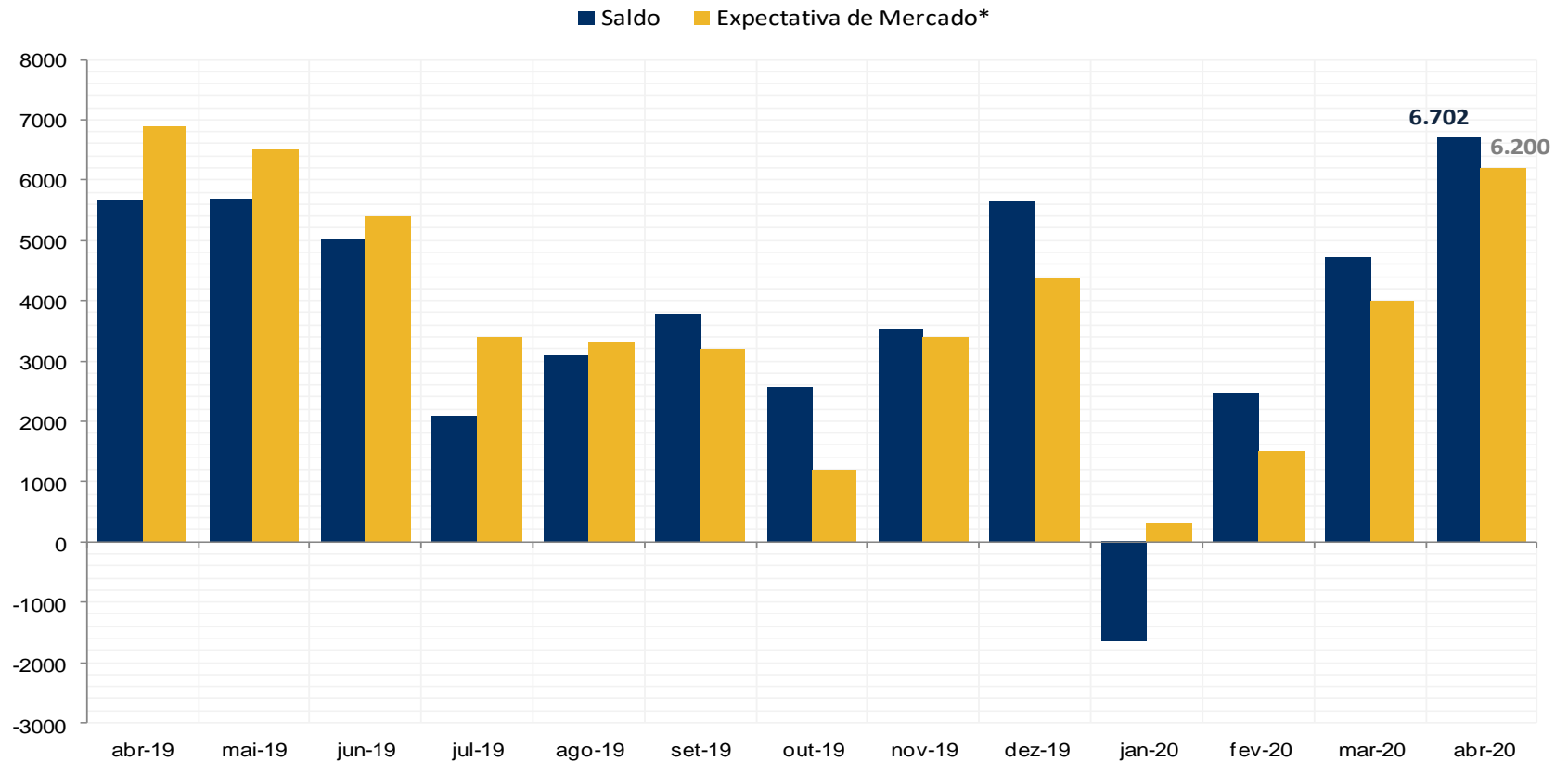

\*Mediana Bloomberg das expectativas de mercado para o mês.

Fonte: Secex/ME, Bloomberg

Elaboração: SPE/ME

## Evolução das Expectativas de Mercado\* Saldo Anual (US\$ bilhões)

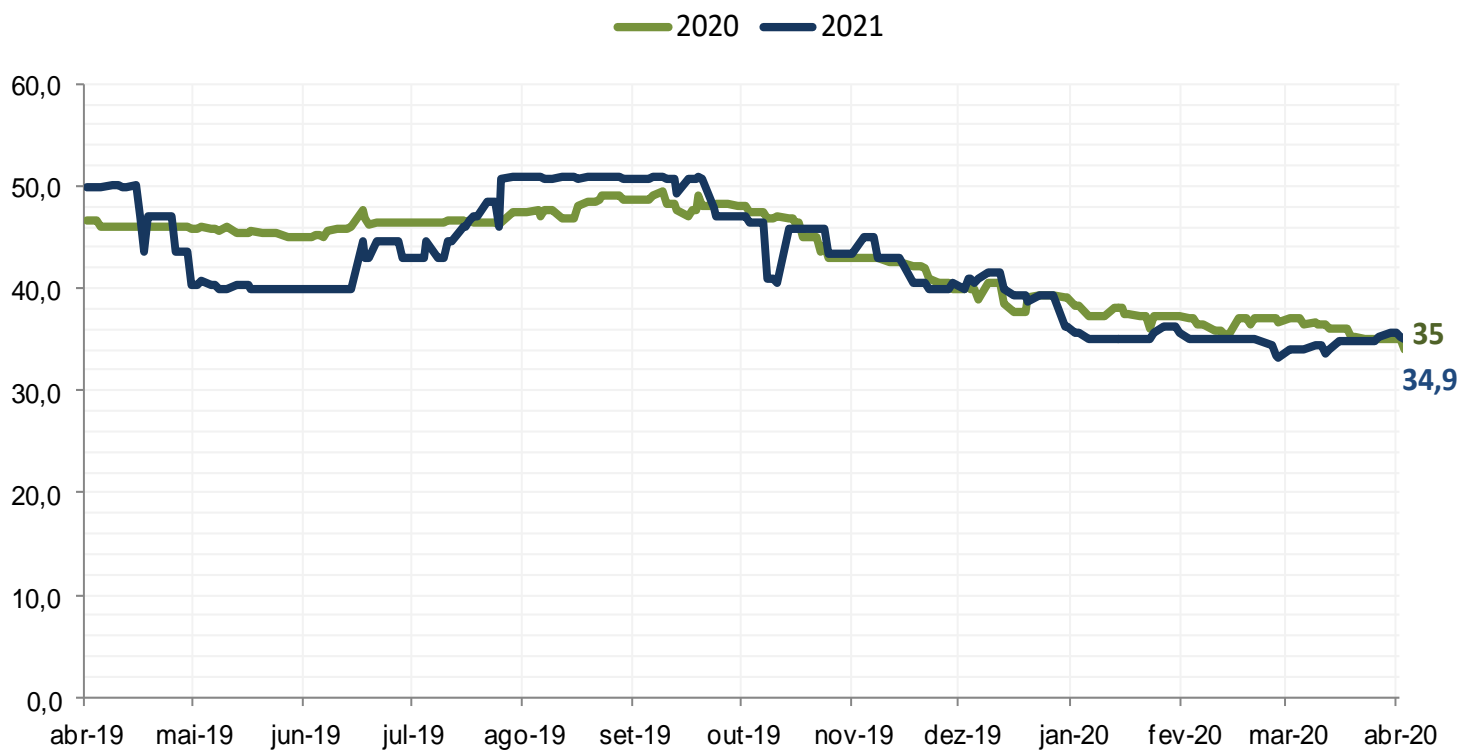

\*Mediana Focus/BCB das expectativas de mercado para o saldo acumulado no fim do ano.

Fonte: Focus/BCB

Elaboração: SPE/ME

# Exportações e Importações

## Variação Interanual (%)

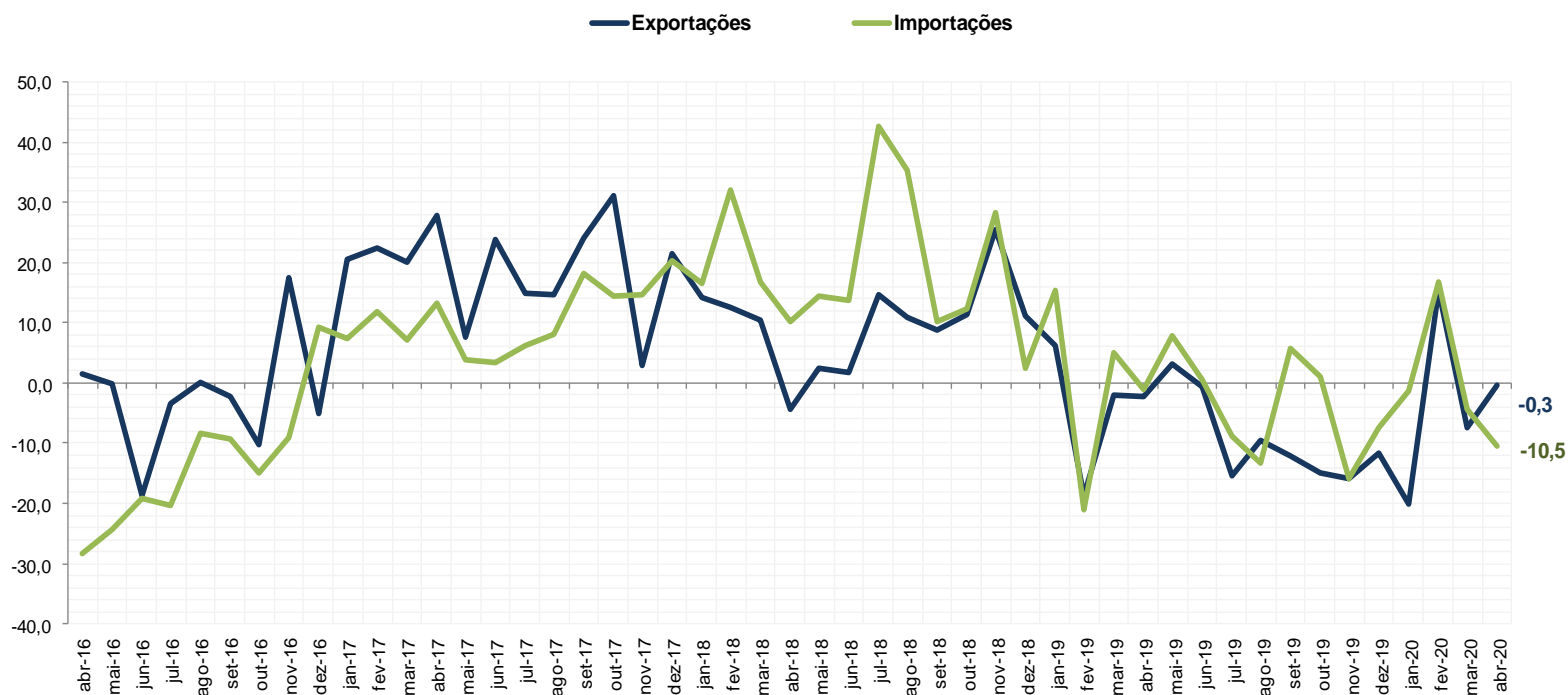

Obs.: valores ajustados por dias úteis

Fonte: Secex/ME

Elaboração: SPE/ME

# Exportações por Fator Agregado

## Taxa de crescimento % acumulada em 12 meses

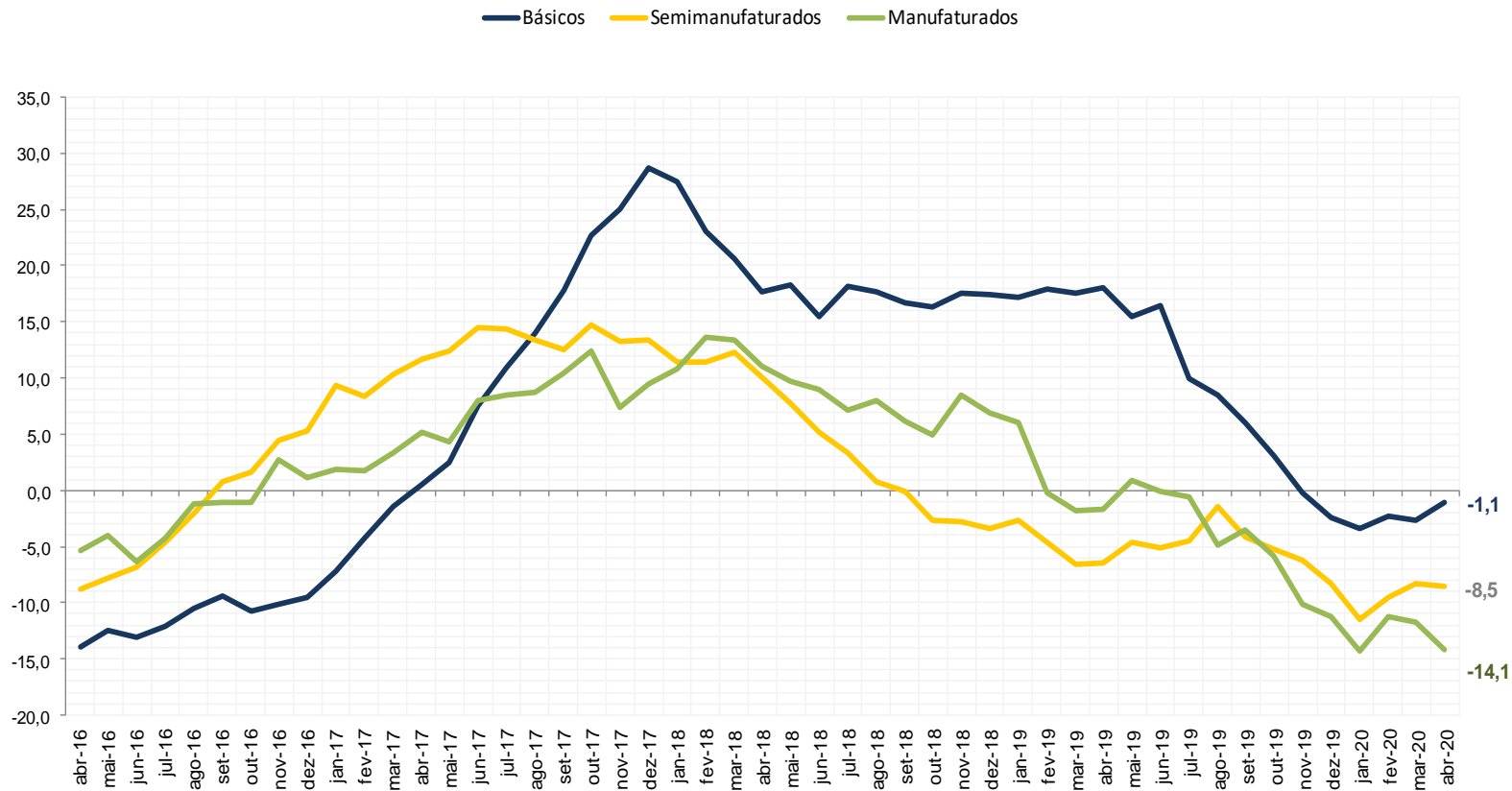

Obs.: valores ajustados por dias úteis

Fonte: Secex/ME

Elaboração: SPE/ME

# Importações por Grandes Categorias Econômicas

## Taxa de crescimento % acumulada em 12 meses

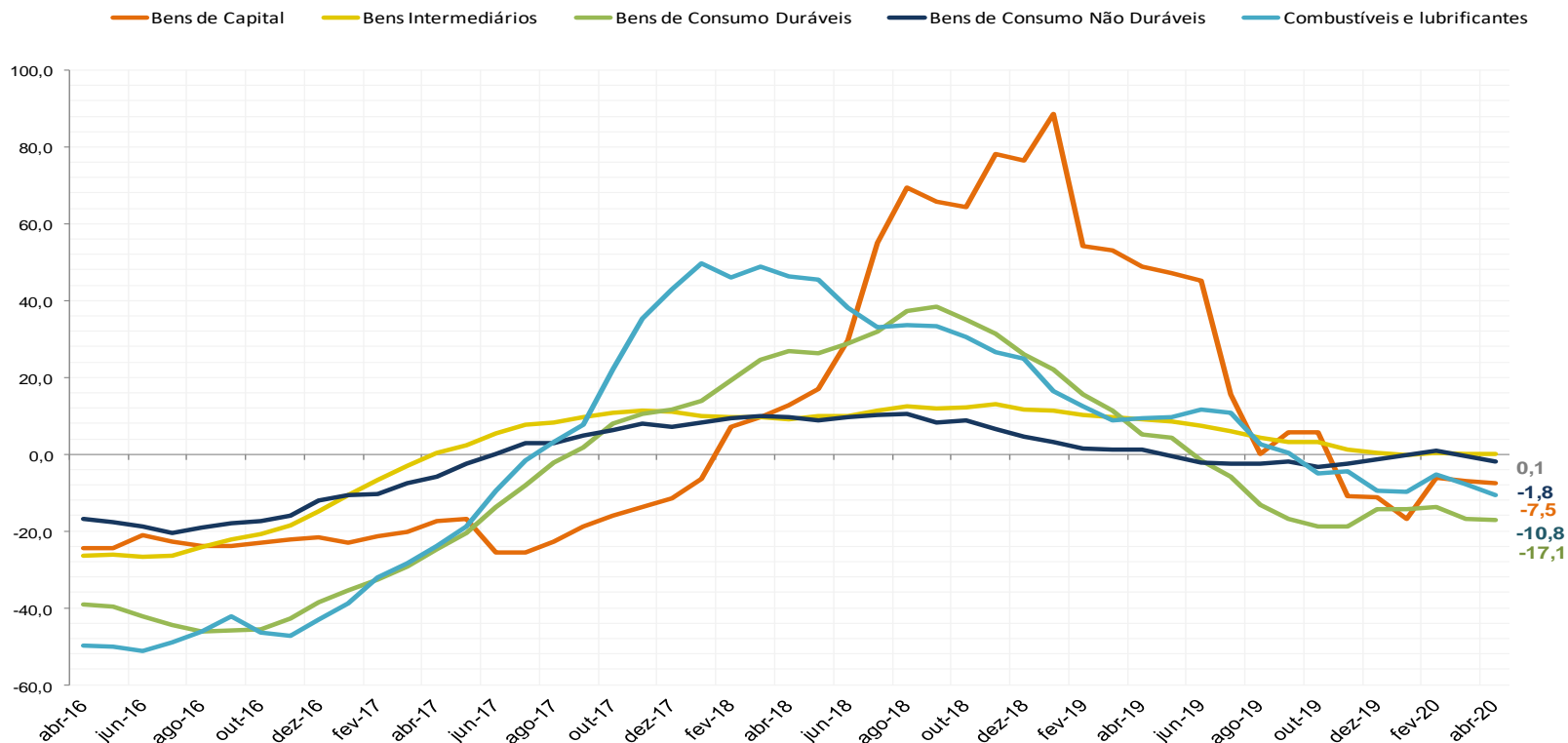

Obs.: valores ajustados por dias úteis

Fonte: Secex/ME

Elaboração: SPE/ME

## Exportações Mensais de Plataformas de Petróleo (US\$ bilhões)

■ 2017 ■ 2018 ■ 2019 ■ 2020

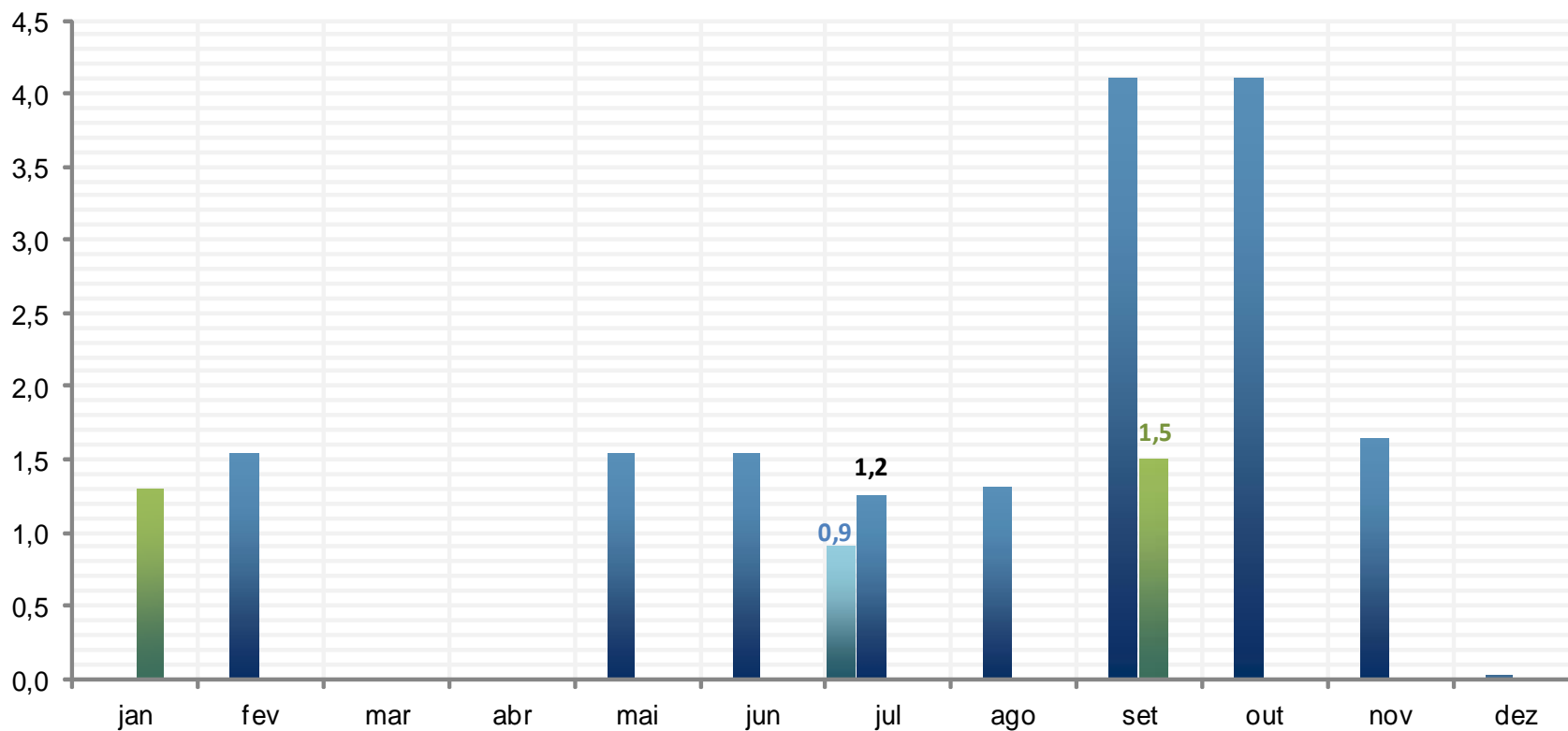

Fonte: Secex/ME

Elaboração: SPE/ME

## Exportações por Mercado de Destino

Destino	Valores (US\$ milhões FOB)		Variação % acum. 2020/2019 p/ média diária	Particip. %		Contribuição (em p.p.)
	Acum. 2020*	Acum. 2019*		Acum. 2020*	Acum. 2019*	
Ásia	32.041	27.733	15,5	47,2	39,4	6,1
China, Hong Kong e Macau	21.823	19.599	11,3	32,2	27,8	3,2
Japão	1.257	1.415	-11,2	1,9	2,0	-0,2
Américas	17.659	23.046	-23,4	26,0	32,7	-7,6
EUA (1)	7.013	9.217	-23,9	10,3	13,1	-3,1
Argentina	2.643	3.255	-18,8	3,9	4,6	-0,9
Comunidade Andina	1.942	2.409	-19,4	2,9	3,4	-0,7
Europa	13.120	13.599	-3,5	19,3	19,3	-0,7
União Europeia	10.786	11.601	-7,0	15,9	16,5	-1,2
Oriente Médio	2.485	3.545	-29,9	3,7	5,0	-1,5
África	2.249	2.284	-1,5	3,3	3,2	0,0
Oceania e s/ Informação	278	242	14,9	0,4	0,3	0,1
<b>TOTAL</b>	<b>67.832</b>	<b>70.449</b>	<b>-3,7</b>	<b>100,0</b>	<b>100,0</b>	<b>-3,7</b>

(1) inclui Porto Rico.

\*Considera o acumulado até o mesmo mês de referência.

# Exportações brasileiras por mercado de destino

## Acumulado no ano (%)

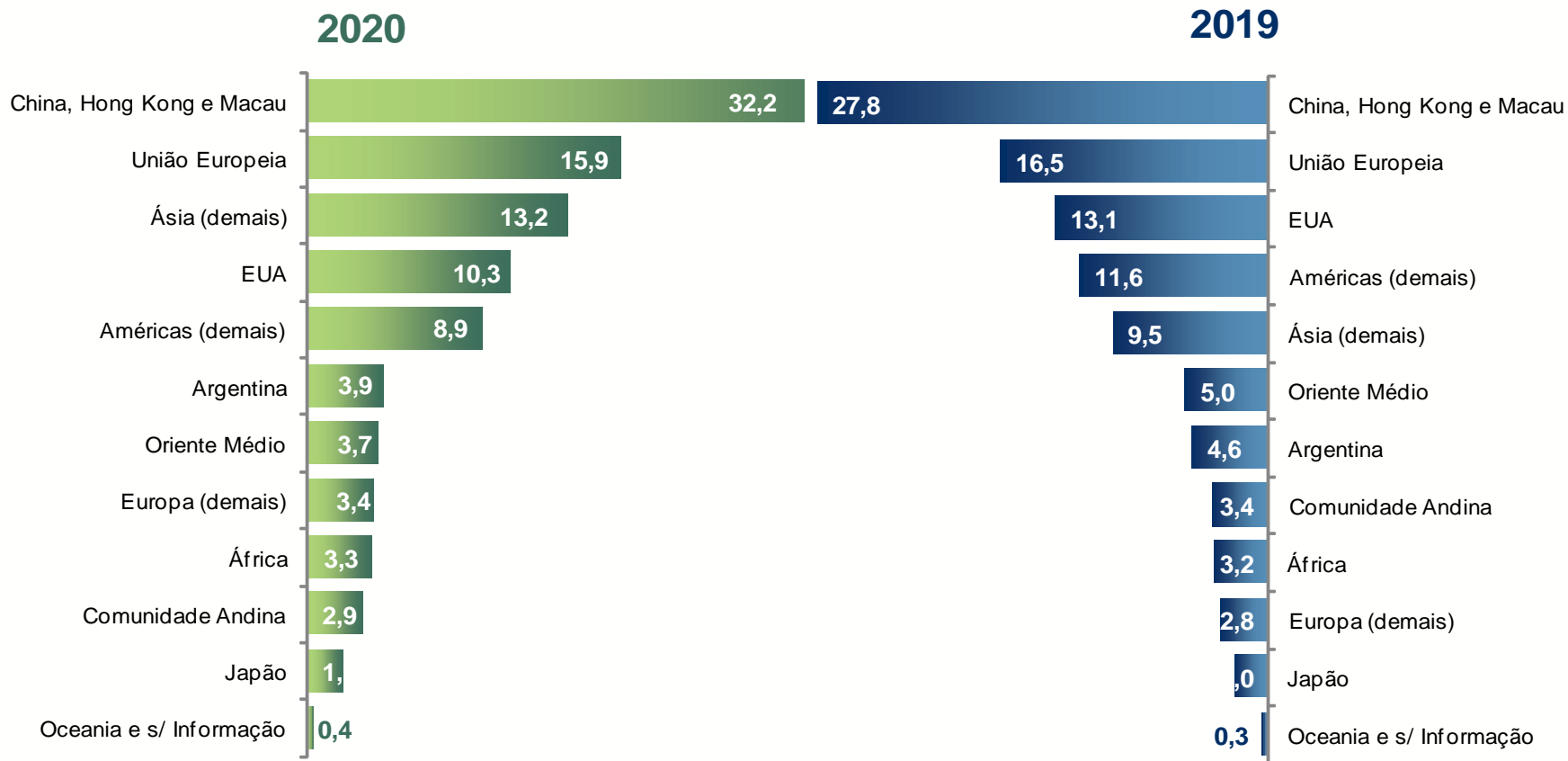

Fonte: Secex/ME

Elaboração: SPE/ME

## Importações por Mercado de Origem

Origem	Valores (US\$ milhões FOB)		Variação % acum. 2020/2019 p/ média diária	Particip. %		Contribuição (em p.p.)
	Acum. 2020*	Acum. 2019*		Acum. 2020*	Acum. 2019*	
Ásia	19.219	20.810	-7,6	34,6	37,3	-2,9
China, Hong Kong e Macau	12.089	12.984	-6,9	21,8	23,3	-1,6
Japão	1.429	1.352	5,7	2,6	2,4	0,1
Américas	17.721	18.117	-2,2	31,9	32,5	-0,7
EUA (1)	10.020	8.955	11,9	18,0	16,1	1,9
Argentina	2.775	3.584	-22,6	5,0	6,4	-1,5
Europa	12.235	12.620	-3,1	22,0	22,6	-0,7
União Europeia	10.201	10.335	-1,3	18,4	18,5	-0,2
Oriente Médio	1.220	1.516	-19,5	2,2	2,7	-0,5
África	1.375	1.811	-24,1	2,5	3,2	-0,8
Oceania e s/ Informação	3.799	896	324,0	6,8	1,6	5,2
<b>TOTAL</b>	<b>55.569</b>	<b>55.770</b>	<b>-0,4</b>	<b>100,0</b>	<b>100,0</b>	<b>-0,4</b>

(1) inclui Porto Rico.

\* Considera o acumulado até o mesmo mês de referência

## Importações Brasileiras por Mercado de Origem Acumulado no ano (%)

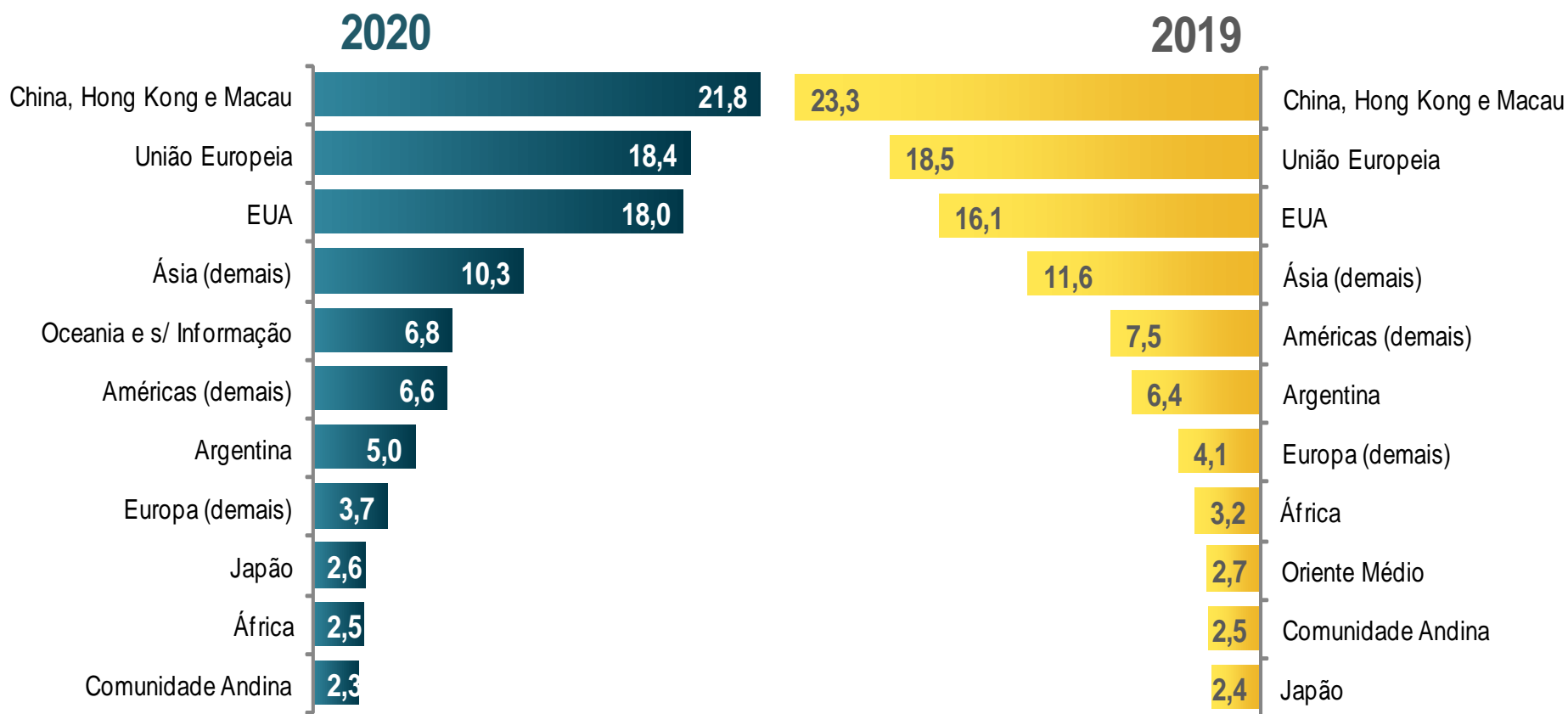



## Ministério da Economia

Para maiores informações acesse o site da Secretaria de Política Econômica:

[www.spe.fazenda.gov.br](http://www.spe.fazenda.gov.br)



Secretaria  
de Política  
Econômica

Secretaria Especial  
de Fazenda

Ministério  
da Economia