



MINISTÉRIO DA FAZENDA

Panorama Macroeconômico

Maio de 2026

18/05/2026

Os informativos econômicos da Secretaria de Política Econômica (SPE) são elaborados a partir de dados de conhecimento público, cujas fontes primárias são instituições autônomas, públicas ou privadas. O objetivo é organizar informações de conhecimento público para ampliar o entendimento sobre a economia brasileira. O conteúdo deste material é meramente informativo, não possuindo caráter prospectivo, nem delimitando as ações de política econômica adotadas pelo Ministério da Fazenda

O Panorama Macroeconômico é um amplo conjunto de indicadores de conjuntura e de projeções da Grade de Parâmetros para o processo orçamentário, produzidos pela SPE.

O conteúdo deste material é meramente informativo, não indicando ações prospectivas nem delimitando a atuação do Ministério da Fazenda.

Os dados deste relatório são atualizados até a data de publicação.

Índice

Resumo desta Edição.....	4
Expectativas de Mercado.....	25
Atividade Econômica	
PIB e Atividade Econômica Trimestral.....	36
Atividade Econômica Mensal.....	53
Outros Indicadores de Atividade.....	64
Emprego e Renda.....	83
Preços e Inflação.....	93
Mercado de Crédito.....	108
Mercados Financeiros.....	122
Comércio Exterior.....	133
Contas Externas.....	151
Contas Públicas.....	162
Economia Internacional.....	173

Resumo desta edição

Parâmetros Macroeconômicos					
Período	Produto Interno Bruto				
	Nominal		Real		Deflator
	<i>Milhões de Reais</i>	<i>Var. %</i>	<i>Var. %</i>	<i>Var. Per Capita %</i>	<i>Var. %</i>
2020	7.609.597	2,98	-3,28	-3,90	6,47
2021	9.012.142	18,43	4,76	4,30	13,05
2022	10.079.677	11,85	3,02	2,60	8,57
2023	10.943.345	8,57	3,24	2,80	5,16
2024	11.779.251	7,64	3,42	3,00	4,08
2025	12.738.566	8,14	2,29	1,66	5,73
2026	13.649.913	7,15	2,29	1,69	4,76
2027	14.724.963	7,88	2,56	1,99	5,18
2028	15.829.687	7,50	2,56	2,02	4,82
2029	16.999.696	7,39	2,59	2,08	4,68
2030	18.268.832	7,47	2,66	2,18	4,68

Fonte: SPE/MF. Grade de Parâmetros Macroeconômicos, de maio/2026.

Parâmetros Macroeconômicos						
Período	Atividade Industrial					
	Transformação		Bebidas		Veículos	
	Produção Física				Vendas Internas no Atacado	
	Preço	Quantidade	Preço	Quantidade	Preço	Quantidade
2020	9,13	-4,60	0,87	-0,19	4,15	-25,84
2021	31,85	4,32	4,14	0,28	12,62	1,04
2022	17,61	-0,36	9,77	3,03	12,70	-1,88
2023	-4,62	-1,09	6,88	0,87	6,08	6,87
2024	1,18	3,68	4,17	1,22	1,83	10,82
2025	4,63	-0,22	4,92	-2,48	4,07	1,08
2026	2,68	3,09	4,38	5,67	2,75	14,81
2027	4,96	2,95	5,89	3,32	2,76	13,59
2028	4,26	2,93	5,93	2,95	2,47	12,81
2029	4,19	2,98	5,90	2,99	2,39	12,23
2030	4,21	3,07	5,89	3,07	2,38	12,48

Fonte: SPE/MF. Grade de Parâmetros Macroeconômicos, de maio/2026.

Parâmetros Macroeconômicos						
Período	População Economicamente Ativa	Emprego Formal no Setor Privado				
		População Ocupada	Rendimento		Massa Salarial	
			Nominal	Real	Nominal	Real
<i>Variação acumulada em 4 trimestres %</i>						
2020	-6,02	-7,04	5,72	2,43	-1,75	-4,79
2021	4,28	2,53	2,60	-5,19	5,23	-2,87
2022	2,70	9,32	8,79	-0,54	18,99	8,87
2023	-0,10	3,54	7,66	2,93	11,44	6,56
2024	1,57	3,92	7,68	3,17	11,91	7,22
2025	0,74	3,18	7,64	2,50	11,04	5,75
2026	0,98	2,28	7,90	3,21	10,38	5,57
2027	1,41	3,80	6,73	3,05	10,79	6,97
2028	1,34	4,11	6,42	3,24	10,79	7,48
2029	1,36	4,13	6,33	3,23	10,72	7,50
2030	1,36	4,18	6,24	3,15	10,68	7,46

Fonte: SPE/MF. Grade de Parâmetros Macroeconômicos, de maio/2026.

Parâmetros Macroeconômicos						
Período	Inflação					
	IPCA		INPC		IGP-DI	
	Média	Acumulado	Média	Acumulado	Média	Acumulado
	Var. %					
2020	3,21	4,52	3,61	5,45	13,05	23,08
2021	8,30	10,06	8,99	10,16	27,30	17,74
2022	9,28	5,79	9,43	5,93	10,28	5,03
2023	4,59	4,62	4,15	3,71	-3,63	-3,30
2024	4,37	4,83	3,95	4,77	1,79	6,86
2025	5,02	4,26	4,81	3,90	4,10	-1,20
2026	4,54	4,49	4,27	4,57	1,83	4,90
2027	3,57	3,50	3,74	3,60	4,46	3,95
2028	3,08	3,00	3,06	3,00	3,87	3,80
2029	3,00	3,00	3,00	3,00	3,80	3,80
2030	3,00	3,00	3,00	3,00	3,80	3,80

Fonte: SPE/MF. Grade de Parâmetros Macroeconômicos, de maio/2026.

Parâmetros Macroeconômicos

Período	Variáveis Financeiras							
	Taxa Over Selic			TJLP		TR	Aplicações Financeiras	
	Acum Ano	Dezembro	Real	Acum. Ano	Dezembro	Acum. Ano	Média	
	% a.a.						Milhões de Reais	Var. %
2020	2,64	1,90	-1,80	4,87	4,55	0,00	6.367.887	10,86
2021	3,91	8,76	-5,59	4,79	5,32	0,05	7.334.662	15,18
2022	12,34	13,65	6,20	6,76	7,20	1,63	8.546.875	16,53
2023	13,18	11,87	8,19	7,04	6,55	1,76	9.743.206	14,00
2024	10,83	11,77	5,72	6,88	7,43	0,81	11.154.854	14,49
2025	14,29	14,90	9,62	8,65	9,07	1,97	12.442.210	11,54
2026	13,96	12,40	9,06	8,86	8,46	2,17	13.992.359	12,46
2027	11,21	10,41	7,45	7,50	7,10	1,03	15.782.683	12,80
2028	9,36	8,90	6,18	6,43	6,07	0,54	17.738.719	12,39
2029	8,27	7,90	5,12	5,60	5,36	0,09	19.903.491	12,20
2030	7,27	6,90	4,15	5,09	4,98	0,00	22.326.852	12,18

Fonte: SPE/MF. Grade de Parâmetros Macroeconômicos, de maio/2026.

Parâmetros Macroeconômicos				
Período	Setor Externo			
	Taxa de Câmbio			
	Médio	Dezembro	Var. Média %	Var. Acum. Ano %
	Dólares			
2020	5,16	5,20	30,69	25,21
2021	5,40	5,58	4,64	9,83
2022	5,16	5,22	-4,27	-7,24
2023	4,99	4,84	-3,29	-6,58
2024	5,39	6,19	7,90	24,50
2025	5,59	5,50	3,68	-10,56
2026	5,16	5,25	-7,58	-4,09
2027	5,26	5,30	1,77	1,34
2028	5,36	5,39	1,91	1,69
2029	5,40	5,40	0,74	0,18
2030	5,43	5,45	0,55	0,89

Fonte: SPE/MF. Grade de Parâmetros Macroeconômicos, de maio/2026.

Variação acum. 4 trimestres (%)

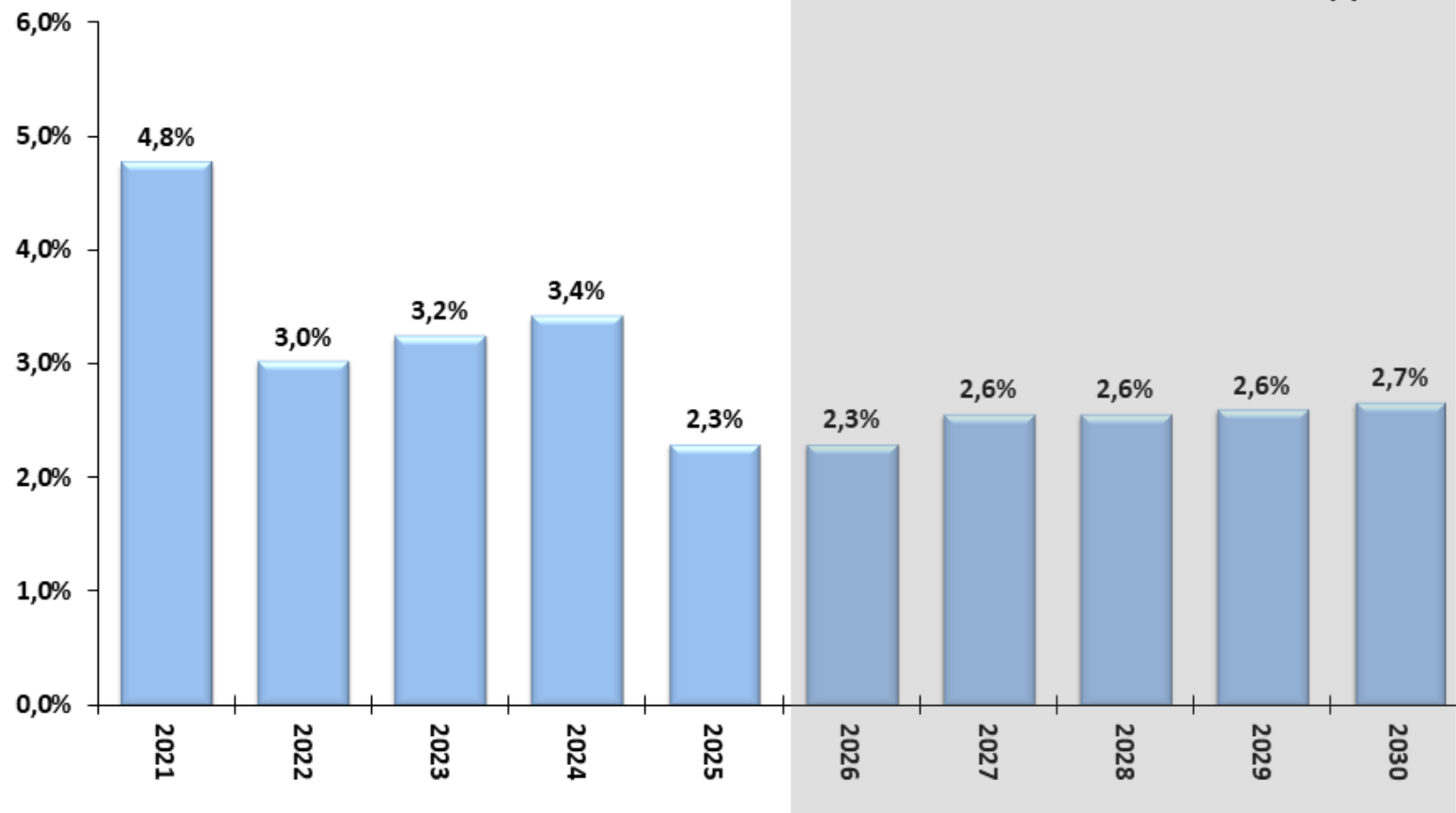

Fonte: IBGE, Contas Nacionais Trimestrais. *Projeção: Grade de Parâmetros Macroeconômicos, de maio/2026.

Variação acum. 4 trimestres (%)

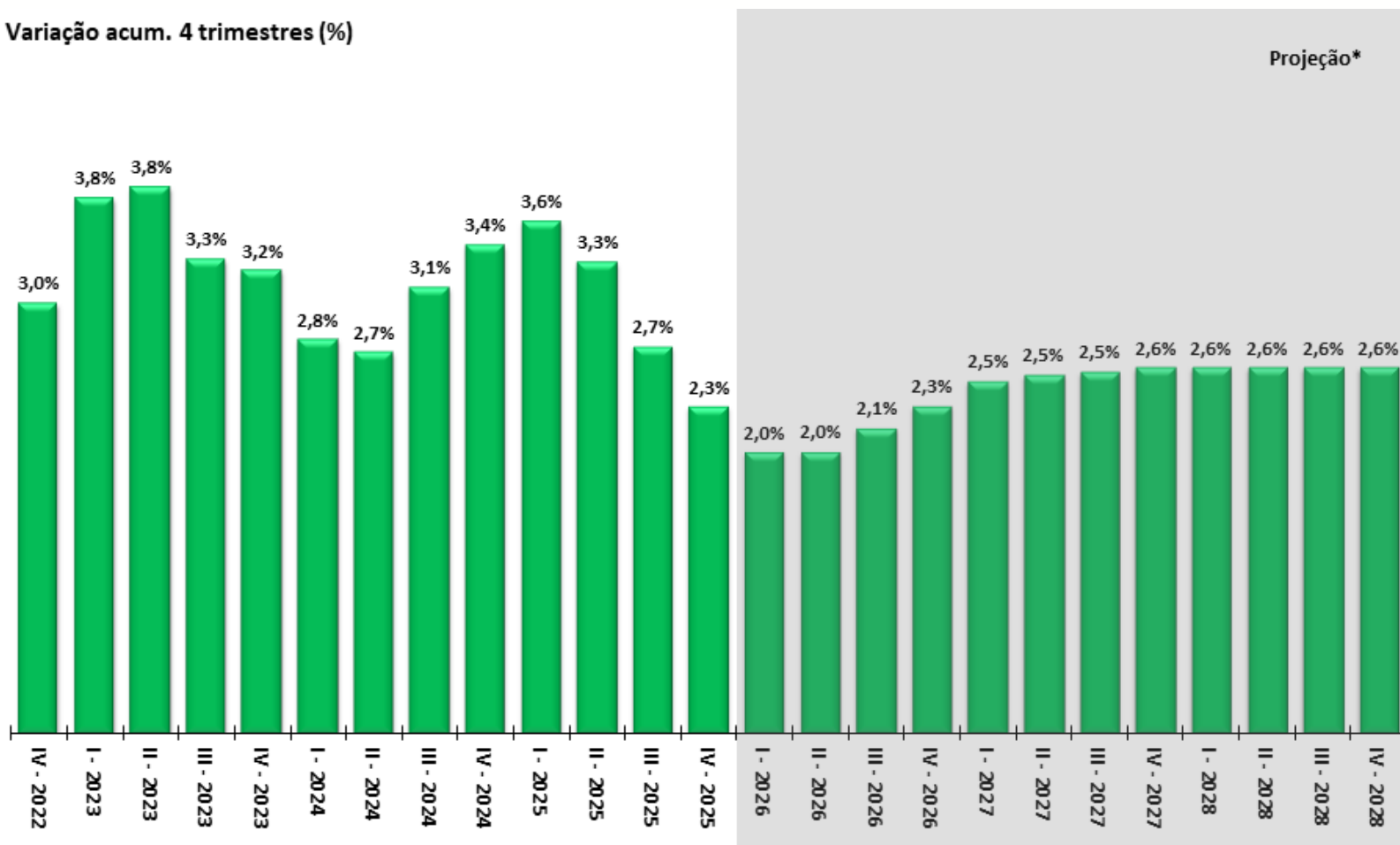

Fonte: IBGE, Contas Nacionais Trimestrais. *Projeção: Grade de Parâmetros Macroeconômicos, de maio/2026.

IBC-Br e Produção Industrial
Com Ajuste Sazonal (Média 2014=100)

Safra Agrícola (MM12), Vendas no Comércio e Volume de Serviços
Com Ajuste Sazonal (Média 2014=100)

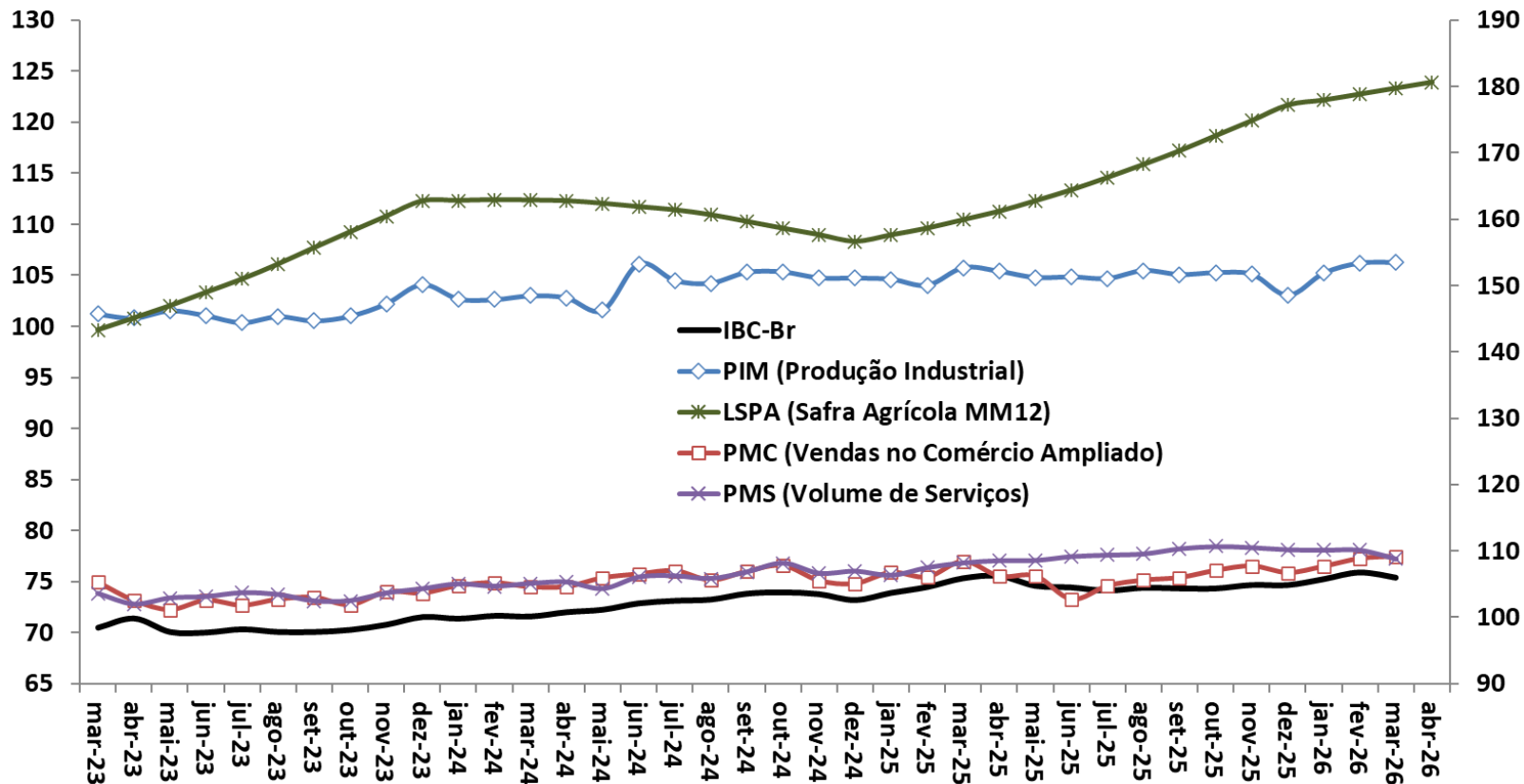

Fonte: BCB: Índice de Atividade Econômica do Banco Central - Brasil. IBGE: Pesquisa Industrial Mensal (PIM), Pesquisa Mensal do Comércio (PMC), Pesquisa Mensal de Serviços (PMS) e Levantamento Sistemático da Produção Agrícola (LSPA)

Indicadores de Confiança - Sondagens IBRE-FGV
Média Móvel Trimestral (com ajuste sazonal)

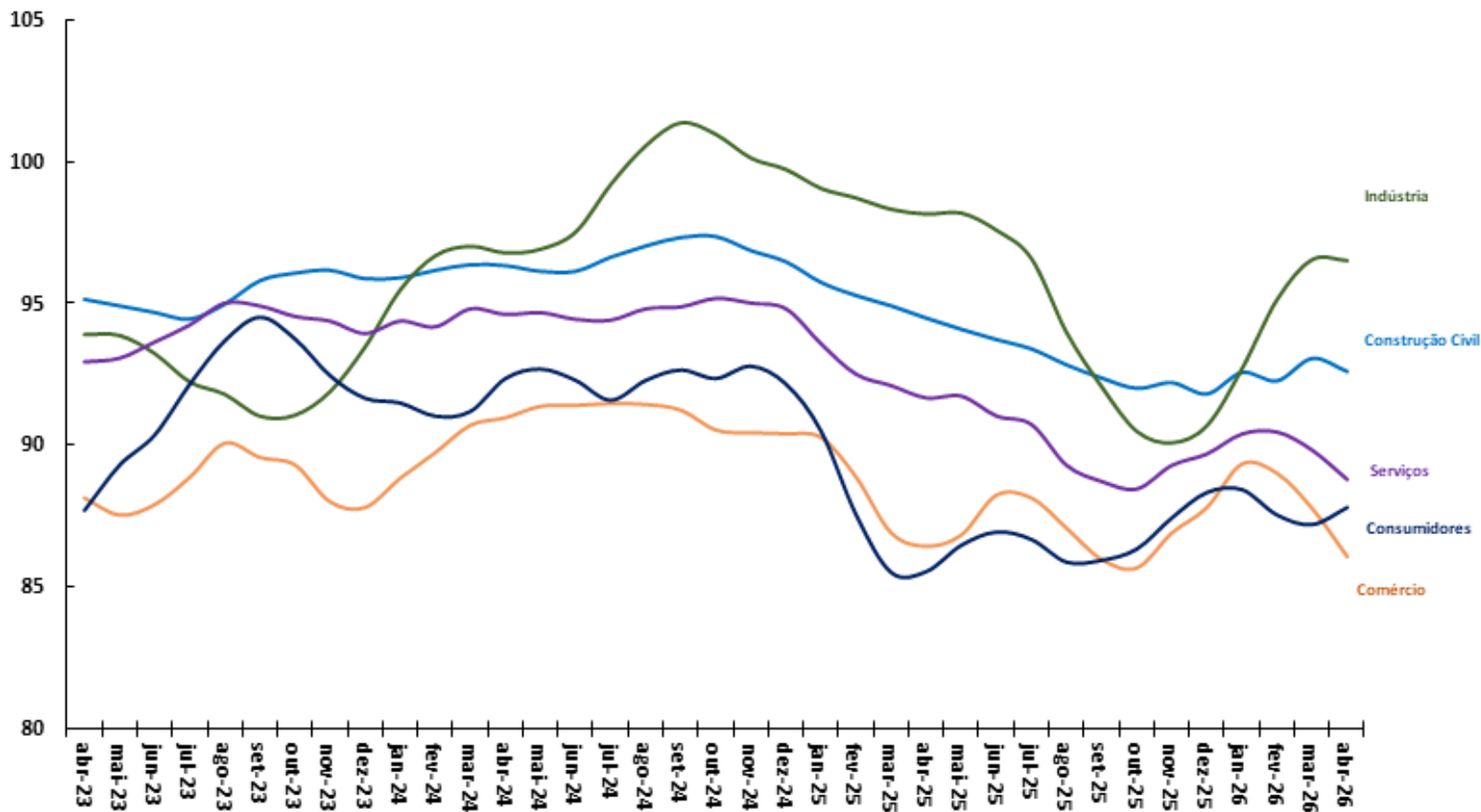

Fonte: FGV.

Criação de Emprego Formal e Taxa de Desemprego

Criação Líquida de Postos Formais de Trabalho
Acum. em 12 meses (em postos de trabalho)

Taxa de Desemprego Brasil
% da População Economicamente Ativa (PEA)

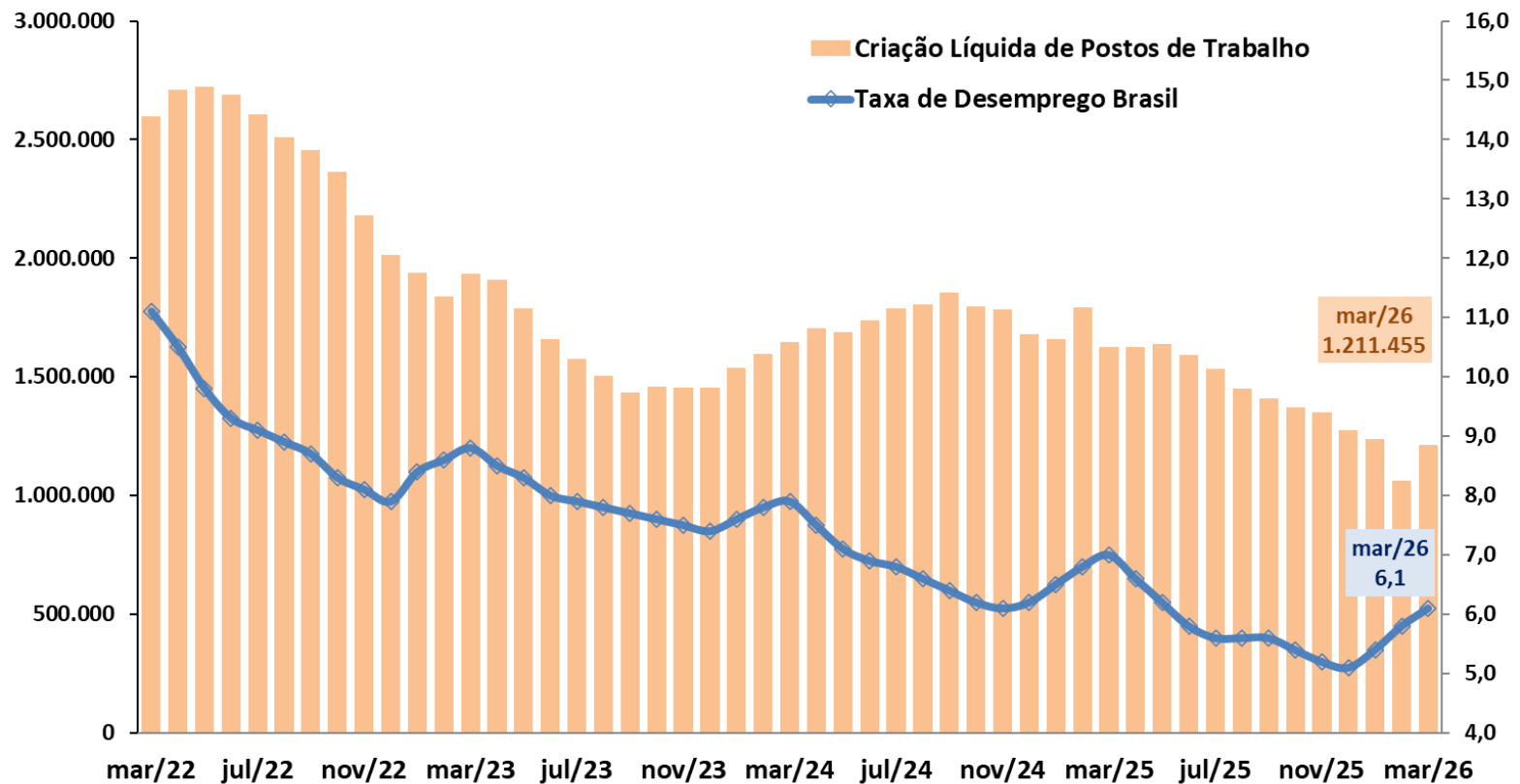

Fonte: IBGE - PNAD Contínua; e MTE - CAGED (dados ajustados).

Evolução da Massa Salarial e do Rendimento Médio Real

DESTAQUES DESTA EDIÇÃO

Rendimento médio real
habitualmente recebido de todos os
trabalhos (R\$)*

Massa de rendimentos real
habitualmente recebida de todos os
trabalhos (milhões R\$)*

■ Massa de Rendimentos —○— Rendimento Real Médio

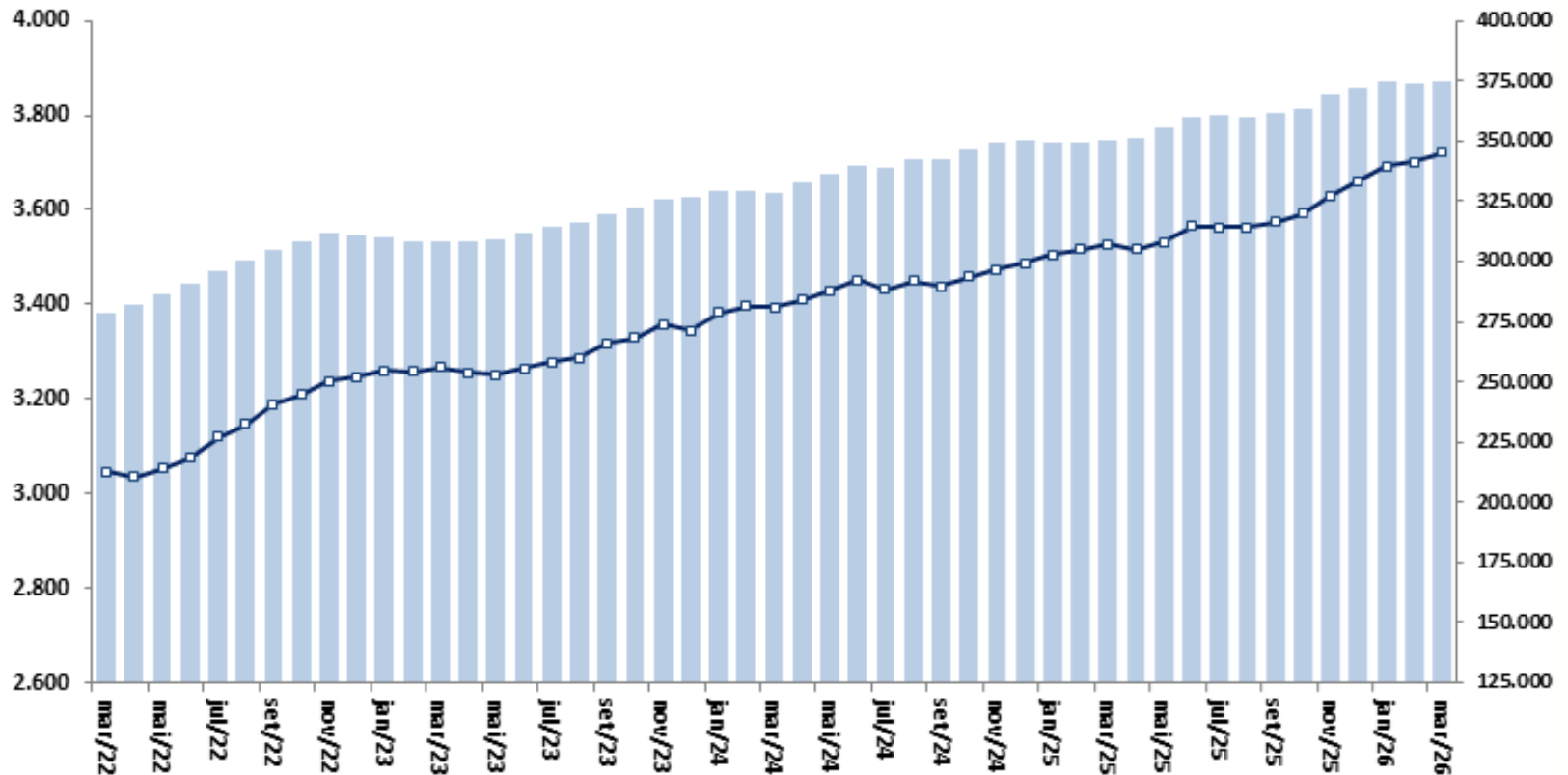

Fonte: IBGE, PNAD Contínua. Nota: * Valores a preços do último mês.

IPCA e Metas para a Inflação
Em % - acumulado em 12 meses

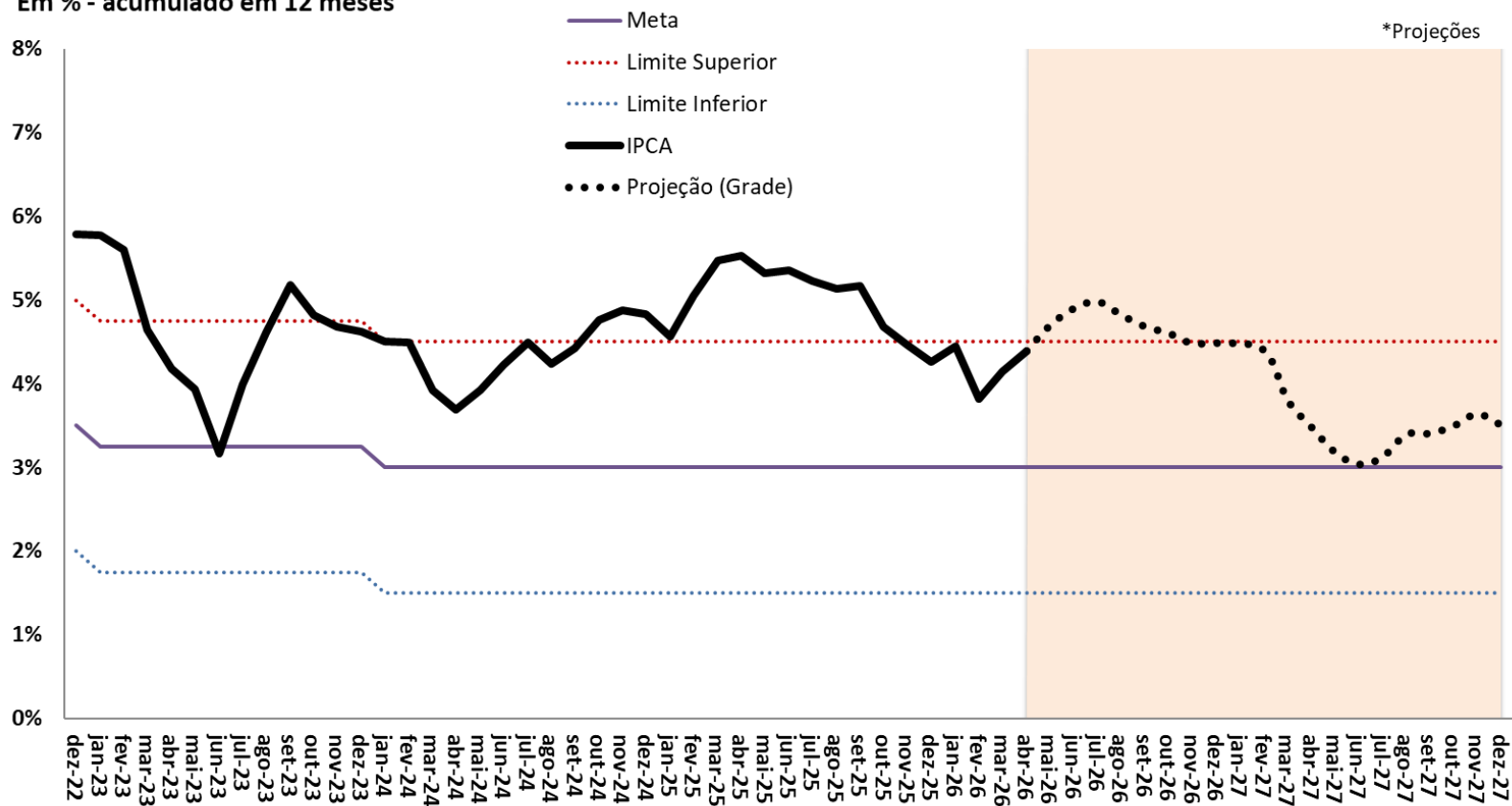

Fonte: IBGE e BCB. *Projeção: Grade de Parâmetros Macroeconômicos, de maio/2026.

Evolução do Crédito Livre e Direcionado

Saldo Total do Crédito
Em % PIB

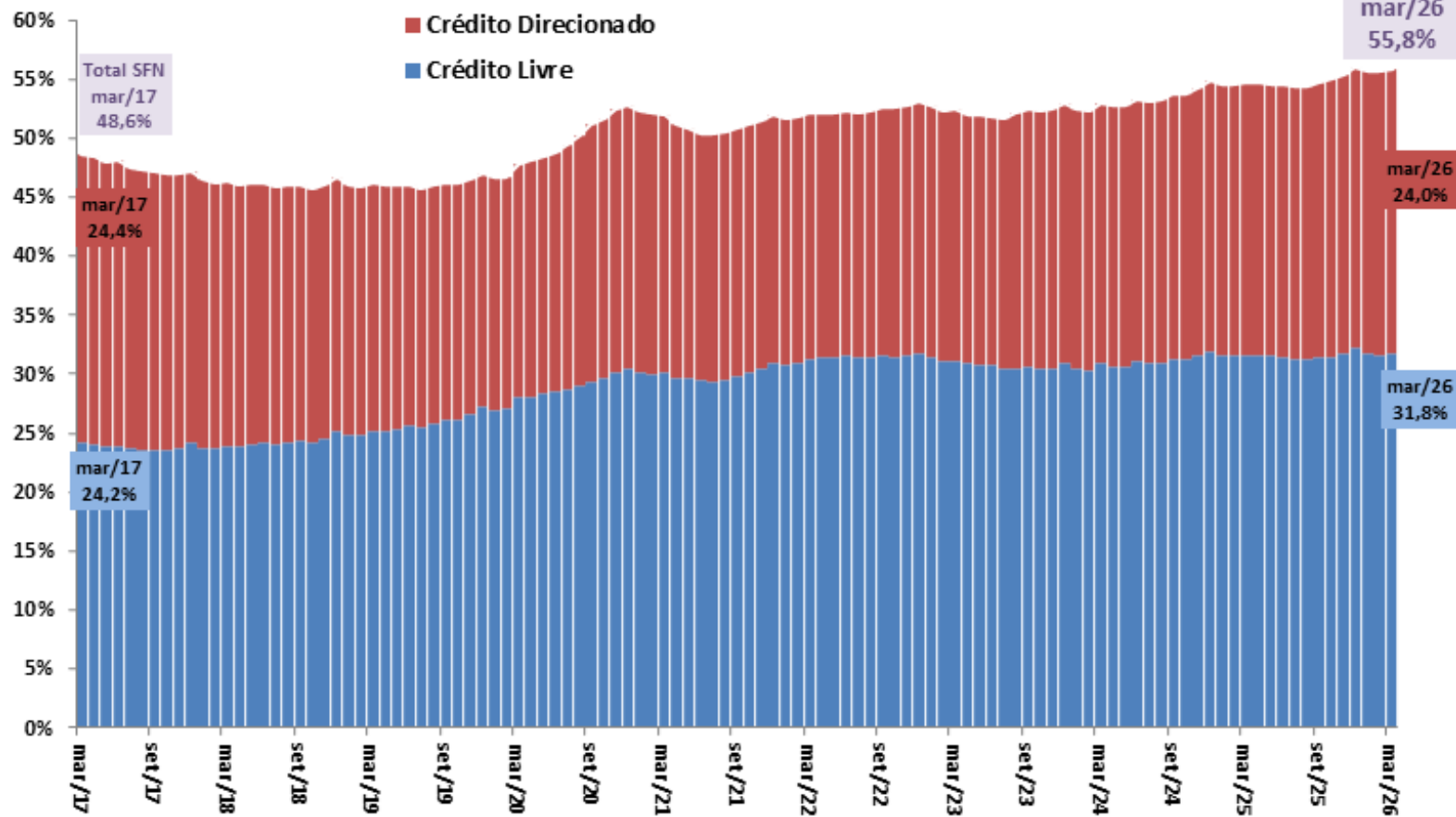

Fonte: BCB.

Evolução das Taxas de Juros (Meta Selic e TJLP)

Juros - Meta Selic, TJLP e TLP
Taxas Anualizadas (% aa)

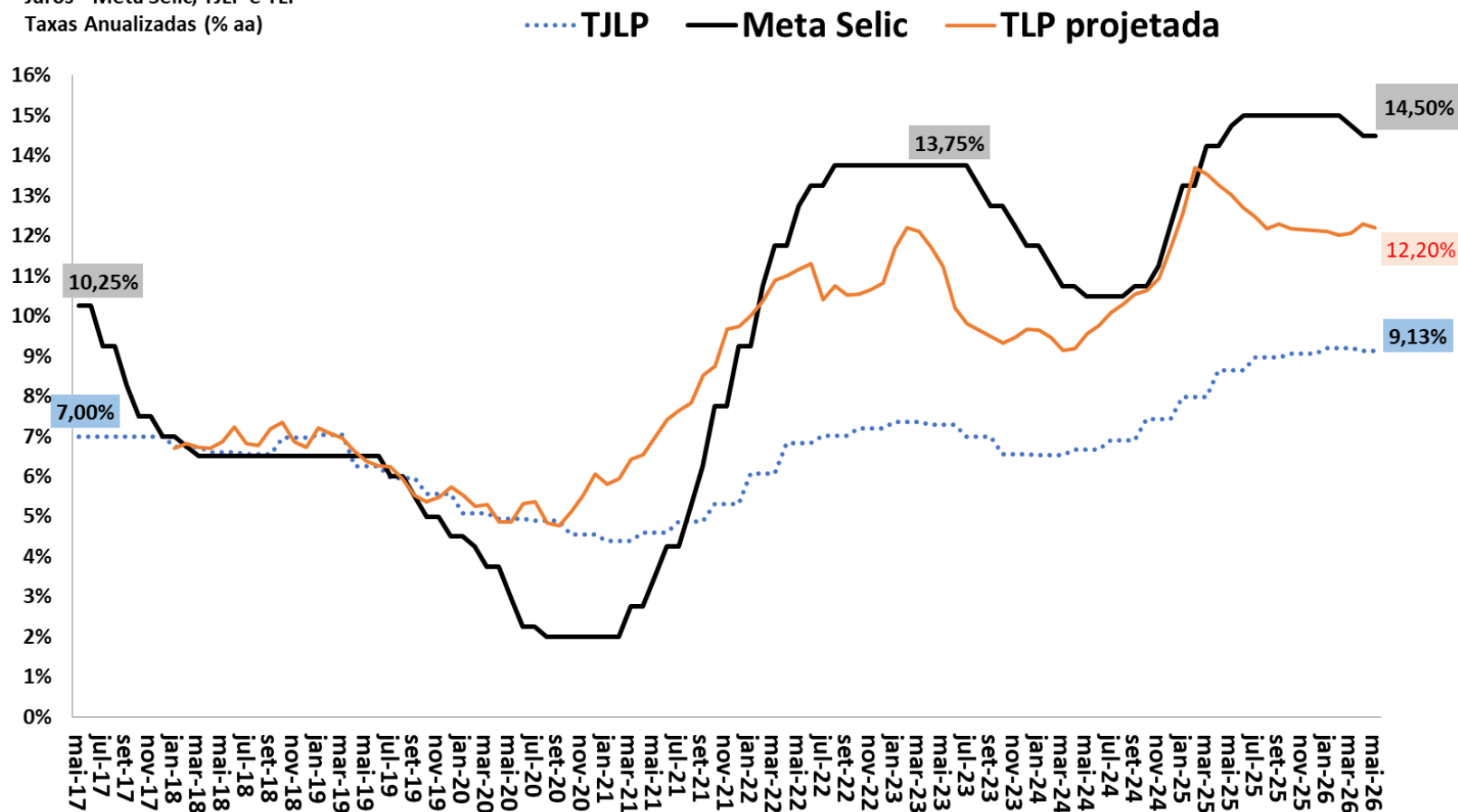

Fonte: BCB. Obs. TLP projetada é a média de 3 meses das NTN-B de 5 anos, acrescentando a expectativa de mercado do IPCA 12 meses à frente (BCB/Focus).

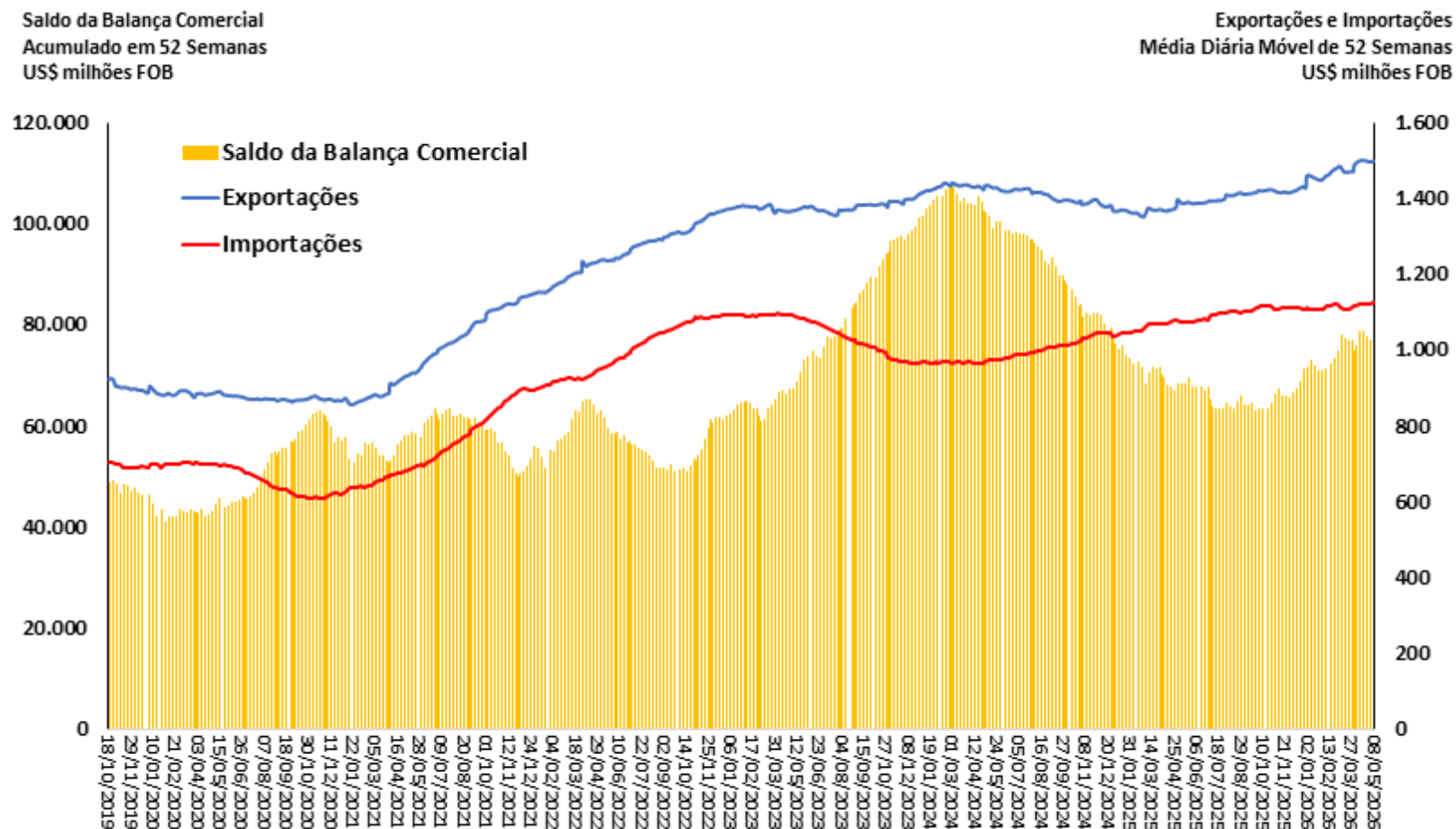

Fonte: SECEX/MDIC.

Quantum Importado
MM 12 meses (2006=100)

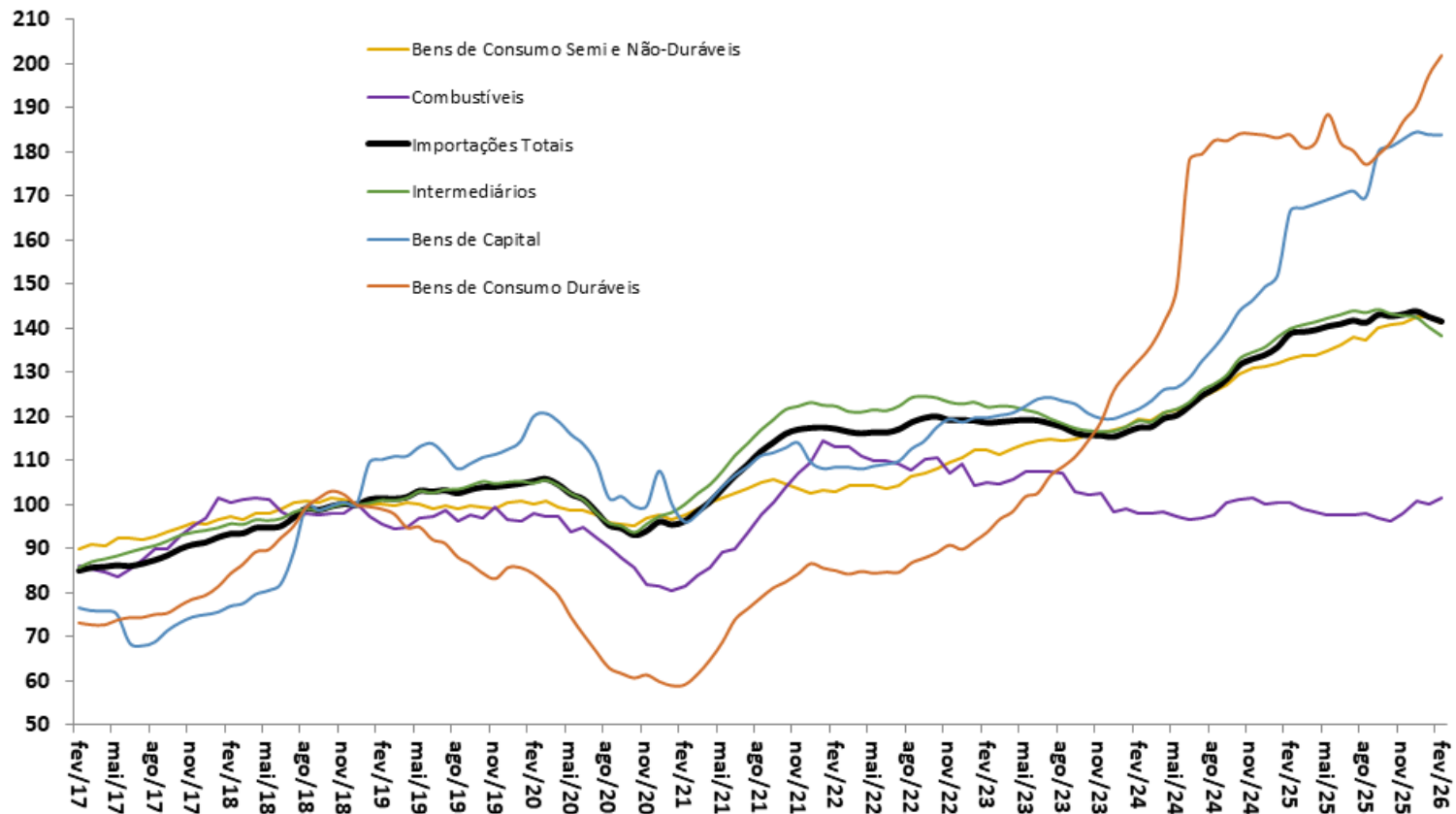

Fonte: FUNCEX.

Saldo em Transações Correntes e
Saldo da Balança Comercial e de Serviços
Acum.12 meses - US\$ bilhões

Câmbio Real Efetivo (IPCA)
MM12 meses
2006 = 100

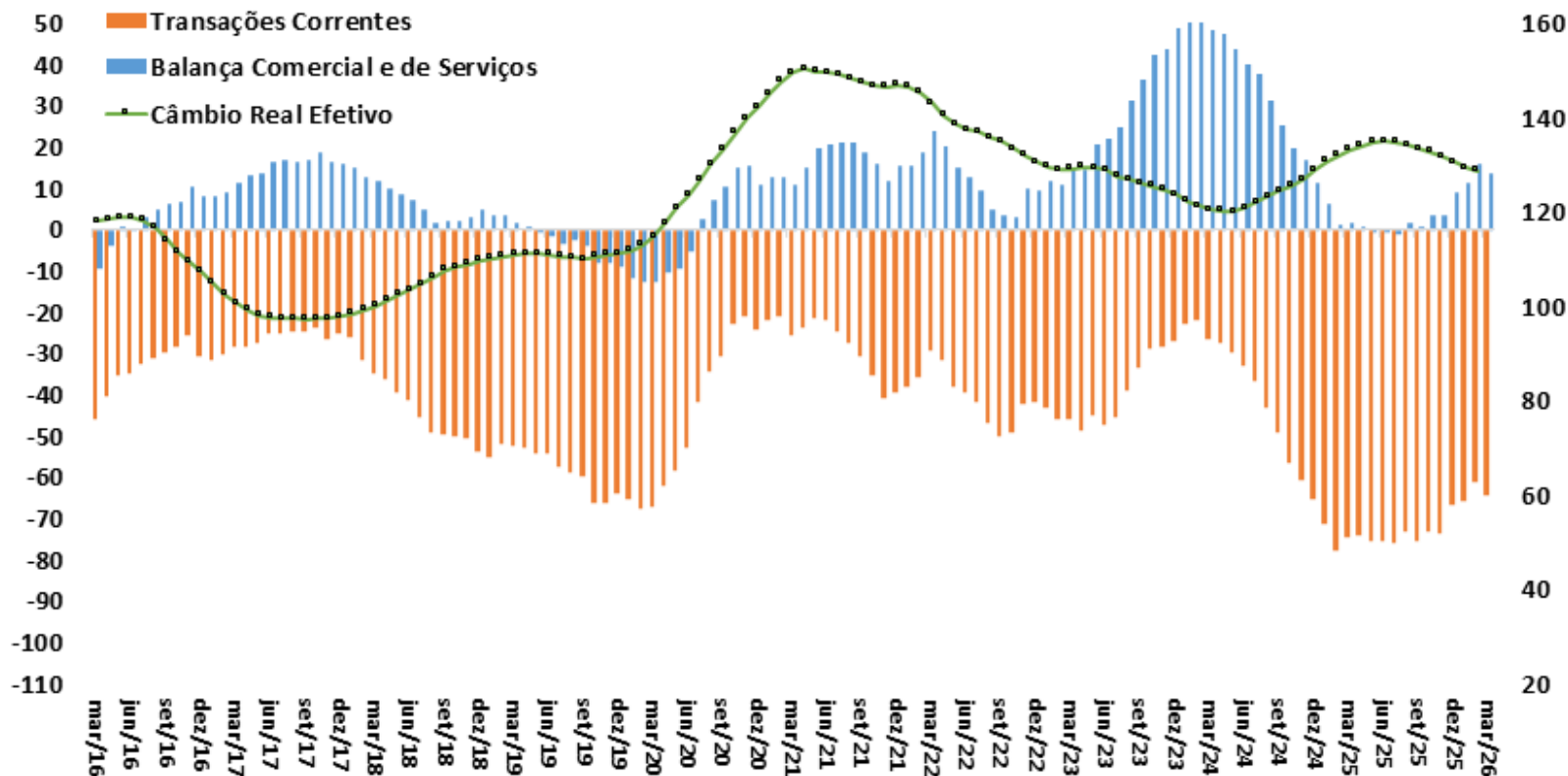

Fonte: BCB.

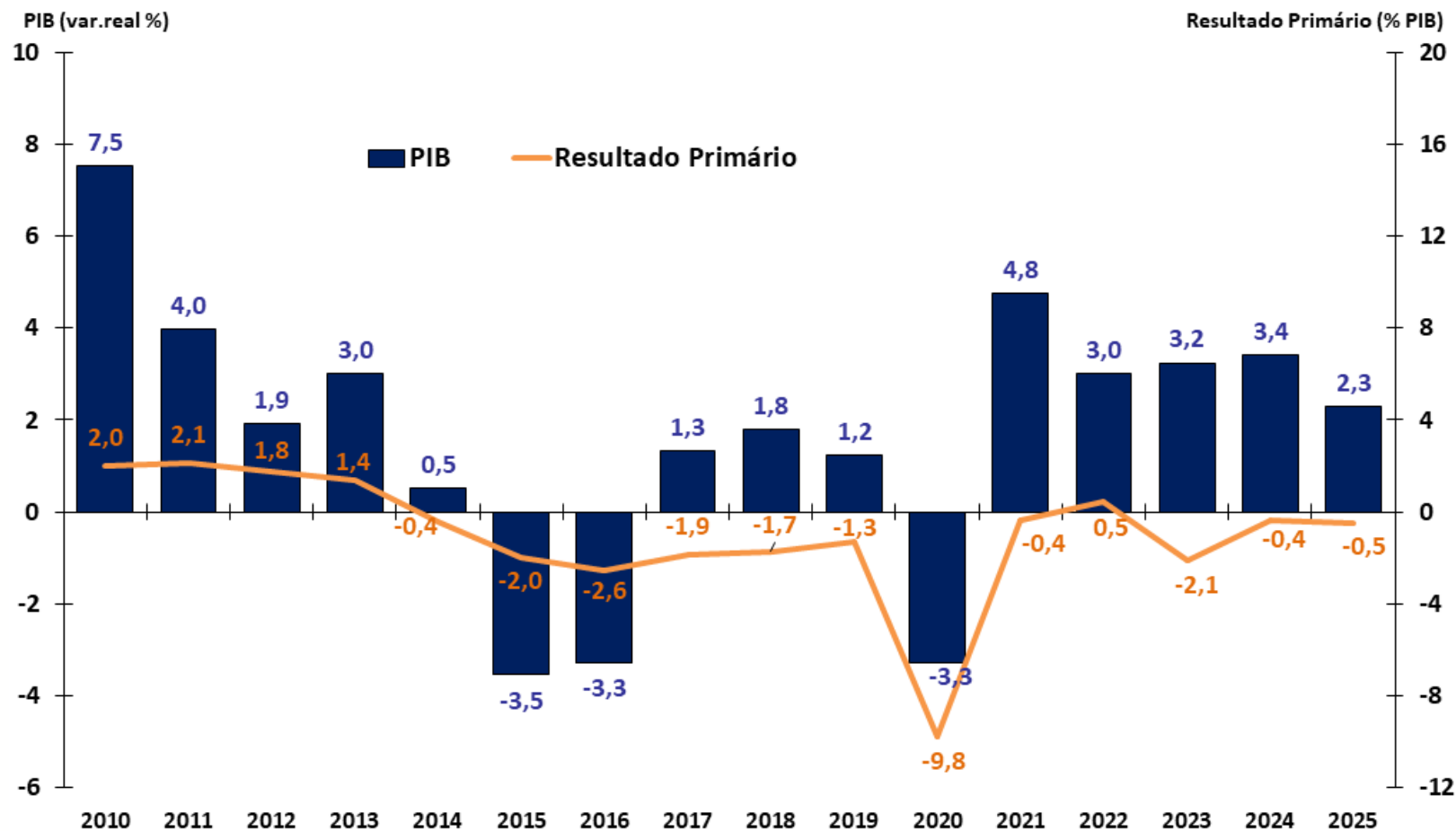

Fonte: IBGE, STN/MF e BCB. Resultado Primário do Governo Central.

Dívida Líquida do Setor Público e Taxa de Juros Implícita

DESTAQUES DESTA EDIÇÃO

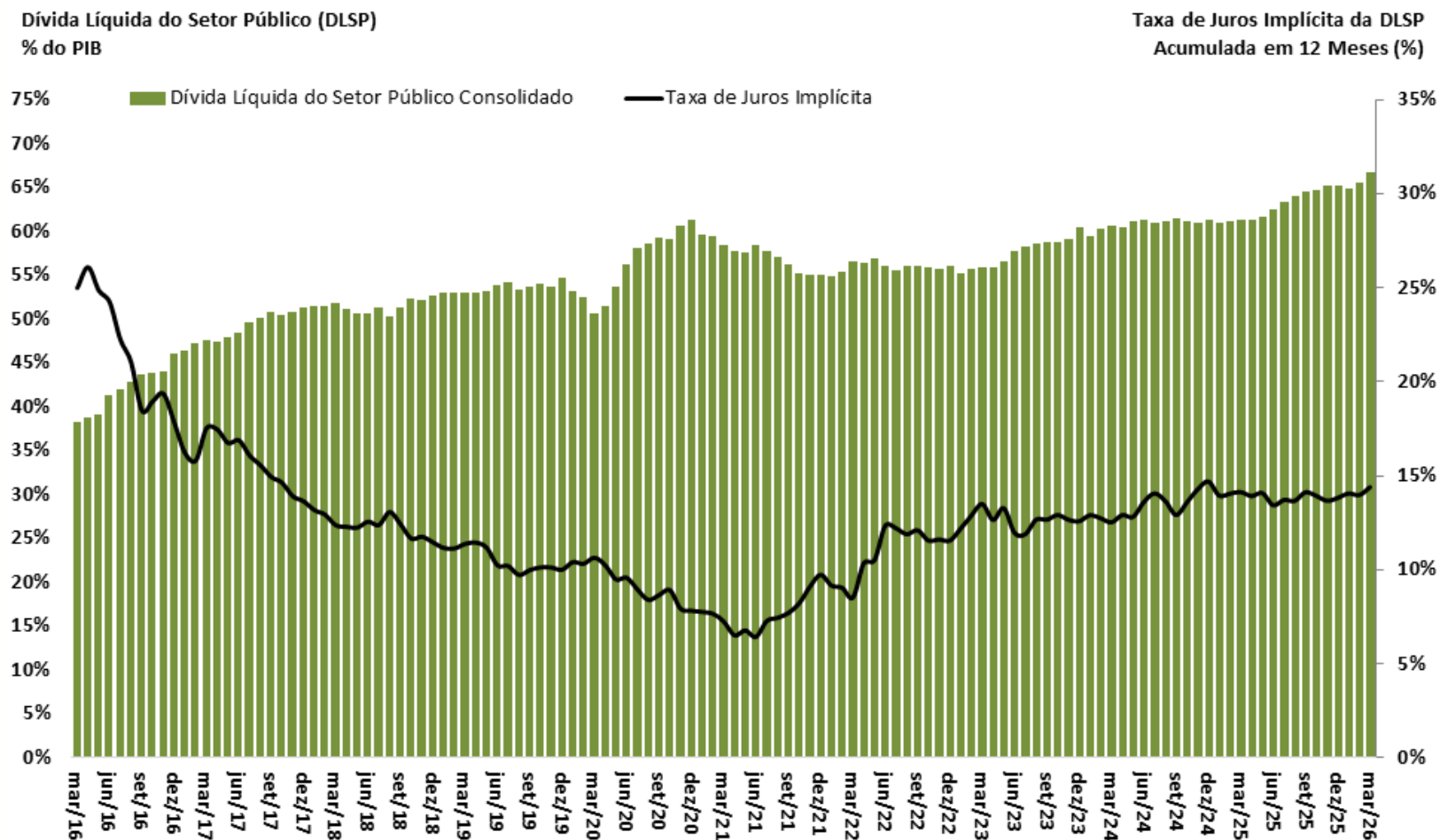

Fonte: BCB.

Expectativa de mercado

Expectativas de Mercado 2026

Mediana das Expectativas de Mercado
IPCA de 2026
% a.a.

Mediana das Expectativas de Mercado
PIB e Superávit Primário de 2026
% do PIB

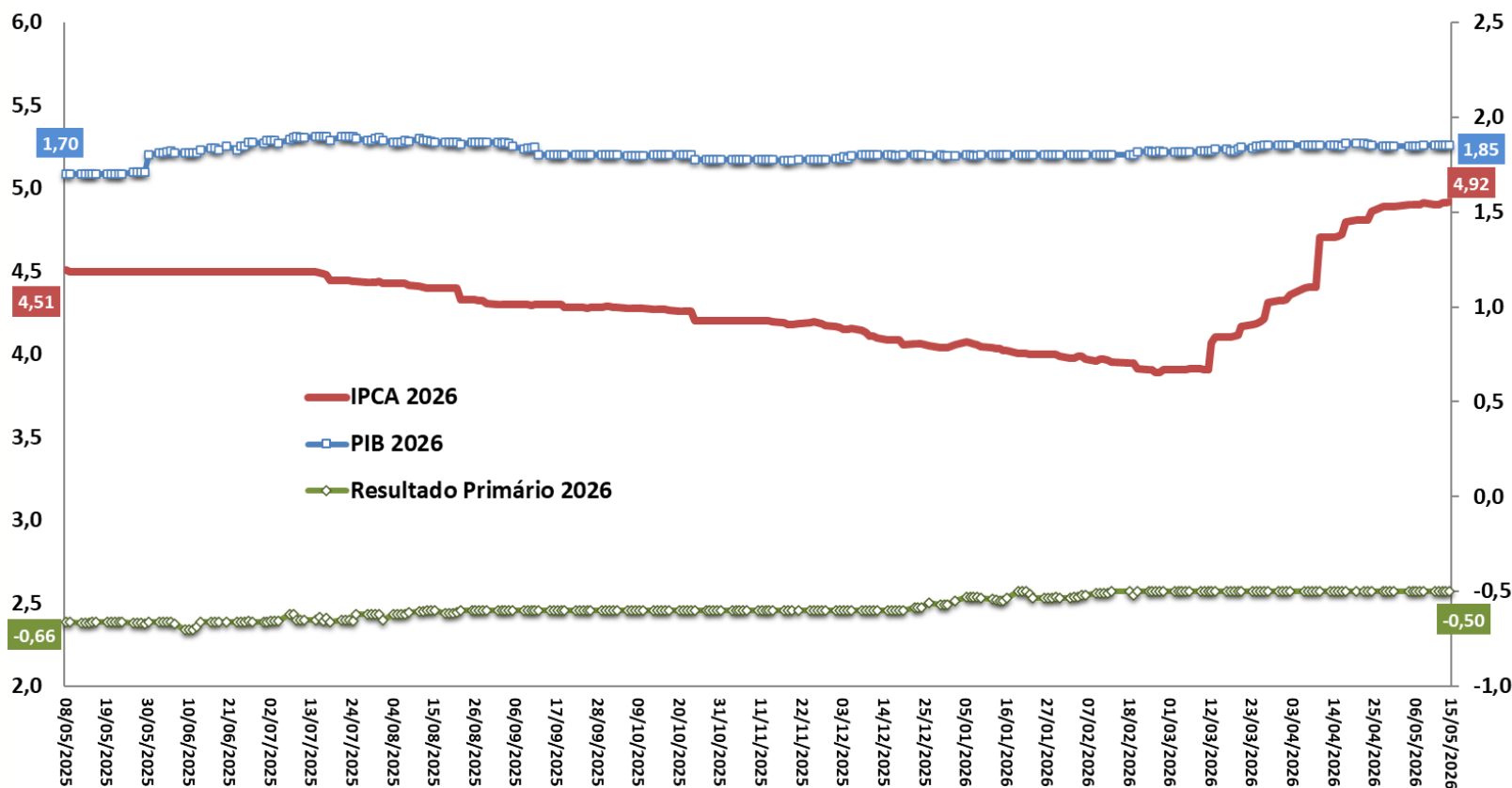

Fonte: BCB - Focus.

Expectativas de Mercado 2027

Mediana das Expectativas de Mercado
IPCA de 2027
% a.a.

Mediana das Expectativas de Mercado
PIB e Superávit Primário de 2027
% do PIB

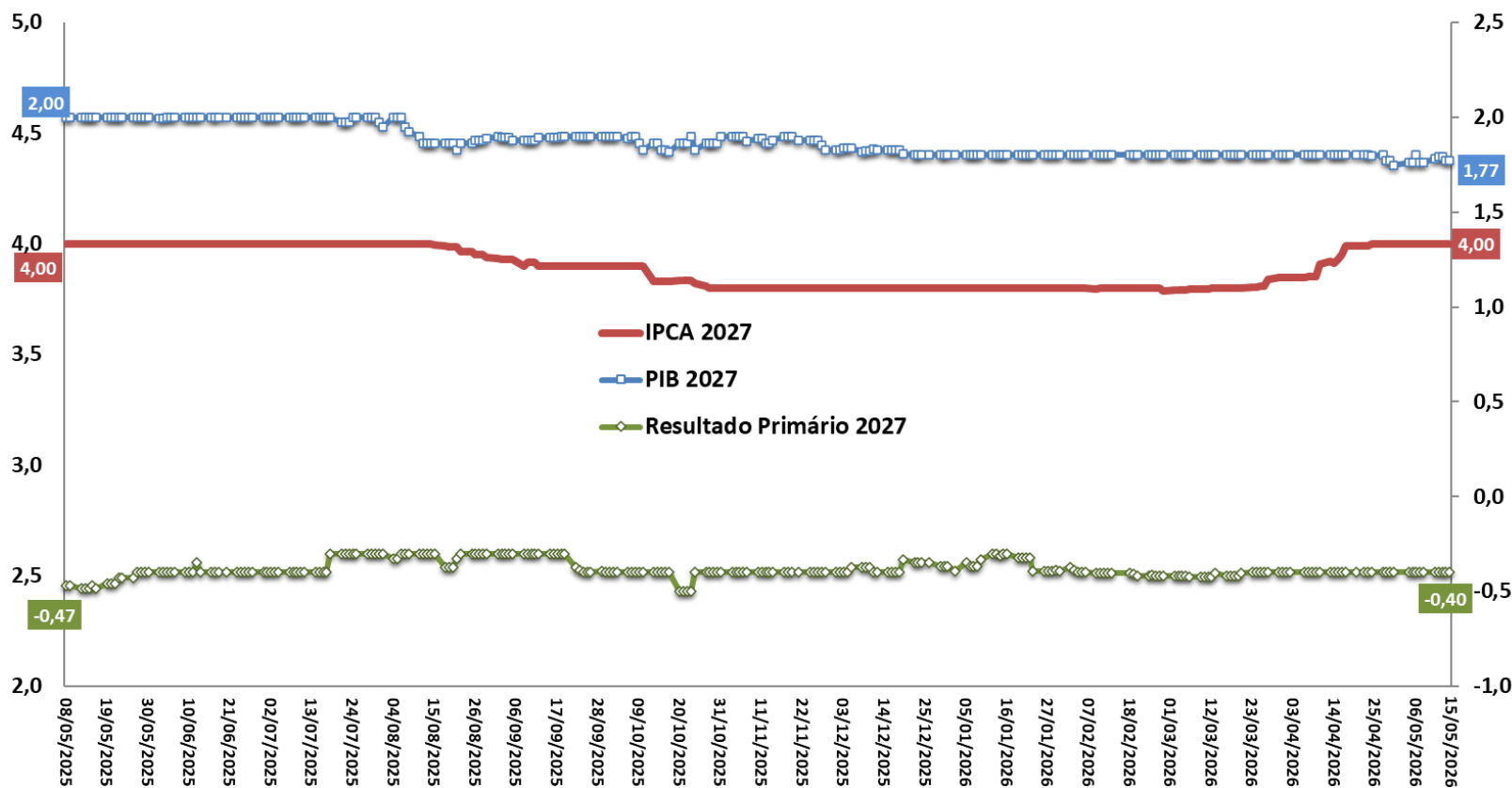

Fonte: BCB - Focus.

Mediana das Expectativas de Mercado
 IPCA de 2028
 % a.a.

Mediana das Expectativas de Mercado
 PIB e Superávit Primário de 2028
 % do PIB

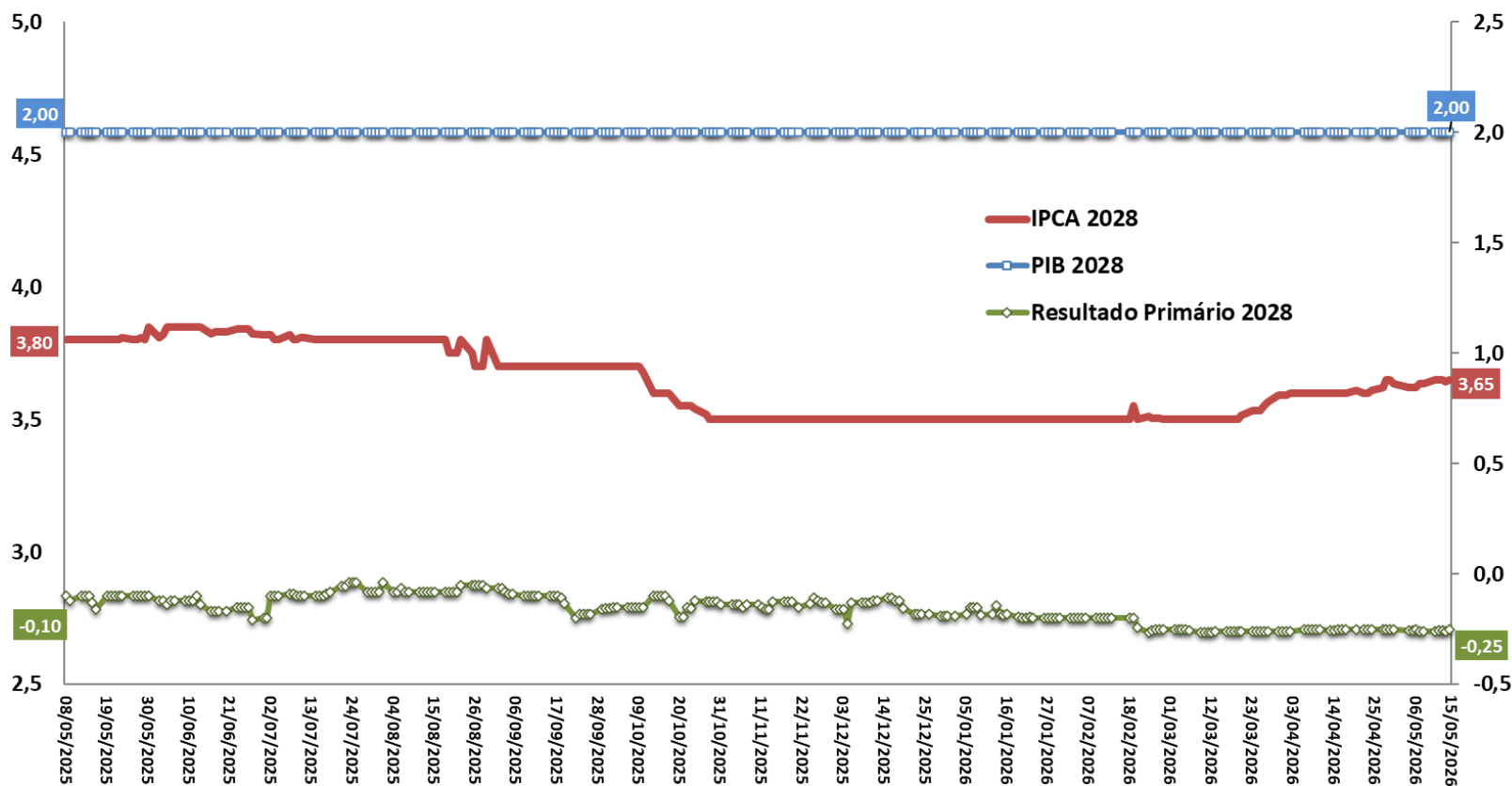

Fonte: BCB - Focus.

Expectativas de Mercado 2029

Mediana das Expectativas de Mercado
IPCA de 2029
% a.a.

Mediana das Expectativas de Mercado
PIB e Superávit Primário de 2029
% do PIB

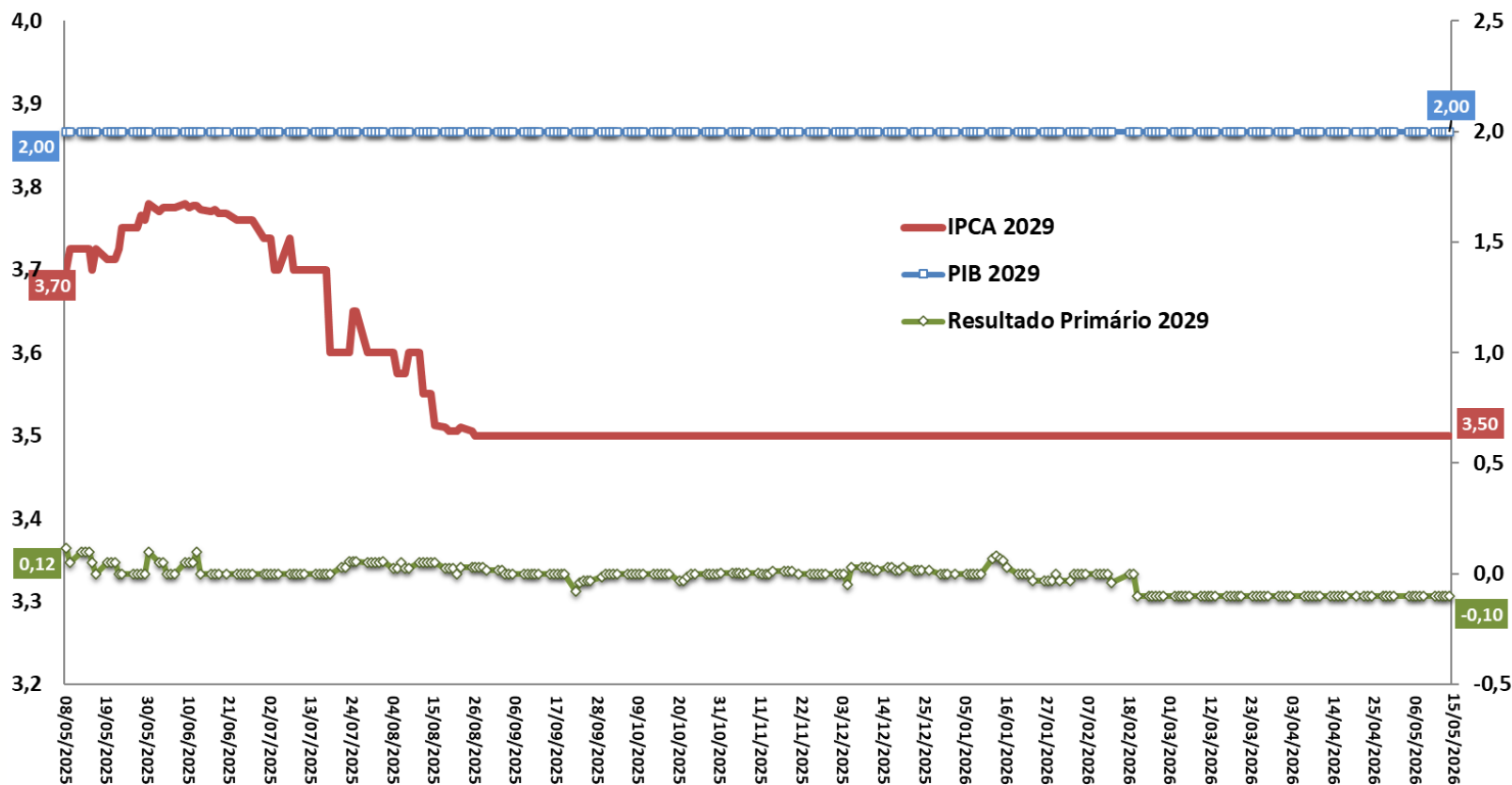

Fonte: BCB - Focus.

Mediana do PIB (var.real %) Esperado pelo Mercado

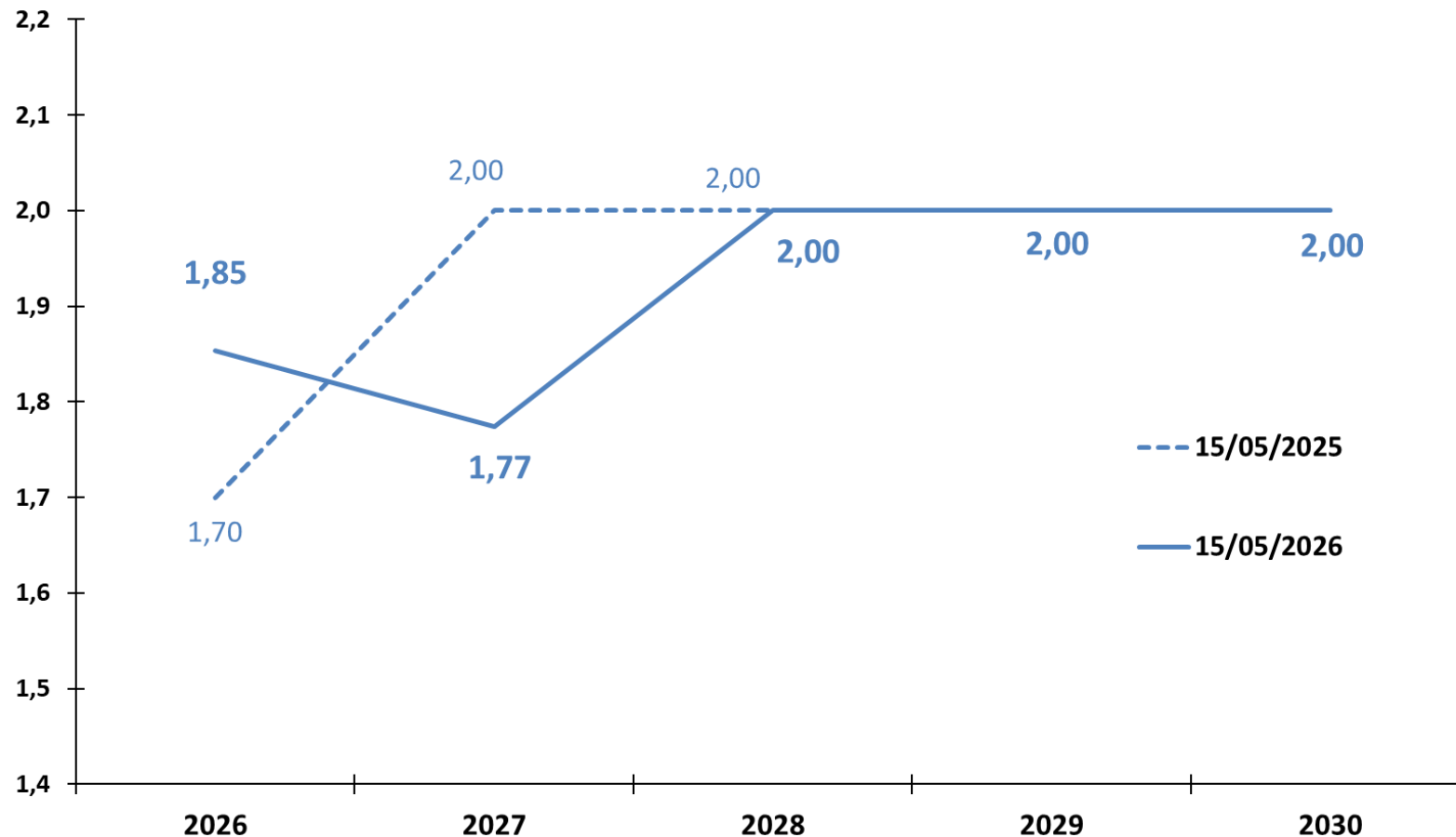

Fonte: BCB - Focus.

Mediana do Resultado Primário (% PIB) Esperado pelo Mercado

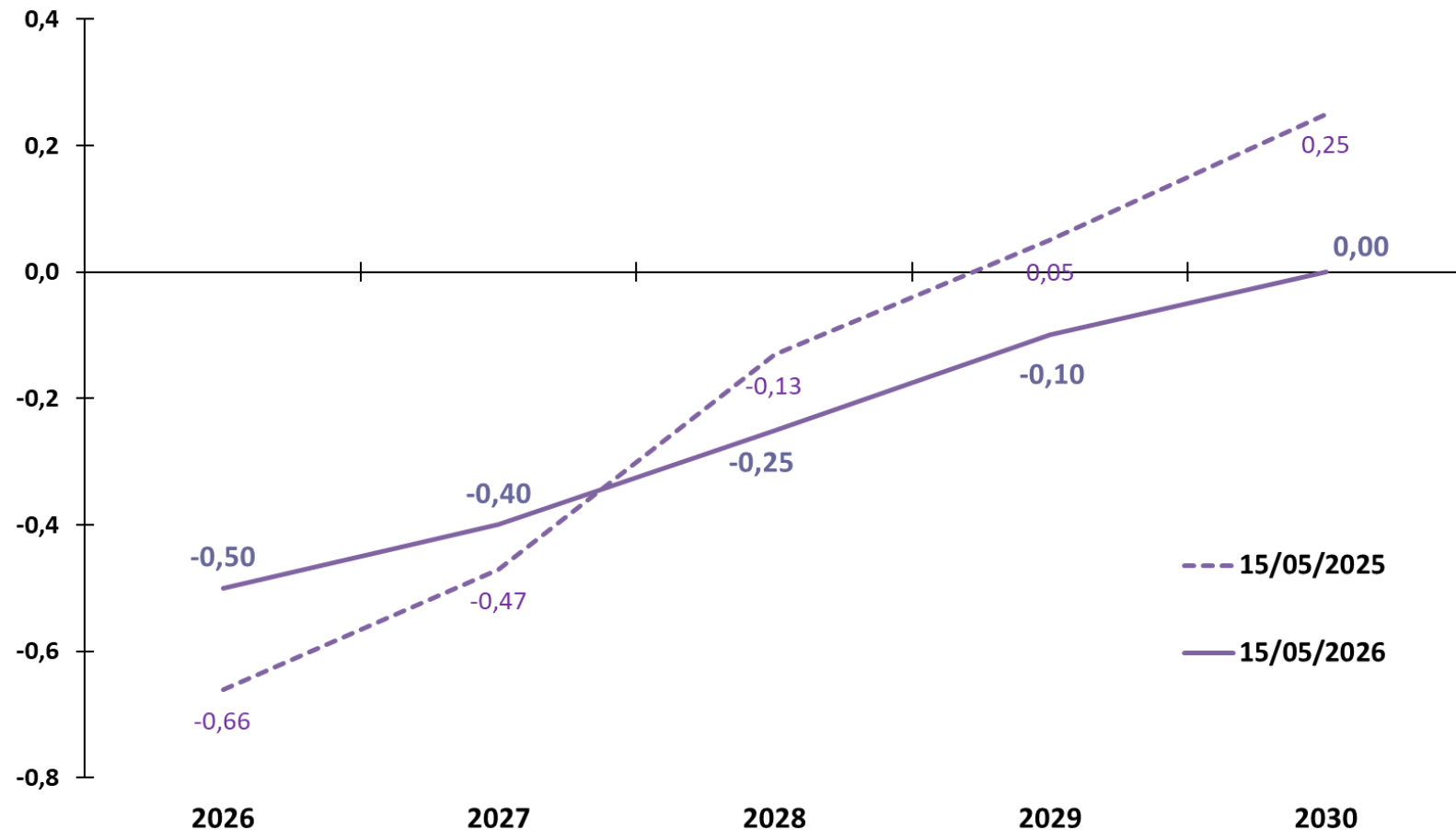

Fonte: BCB - Focus.

Mediana do IPCA (% aa) Esperado pelo Mercado

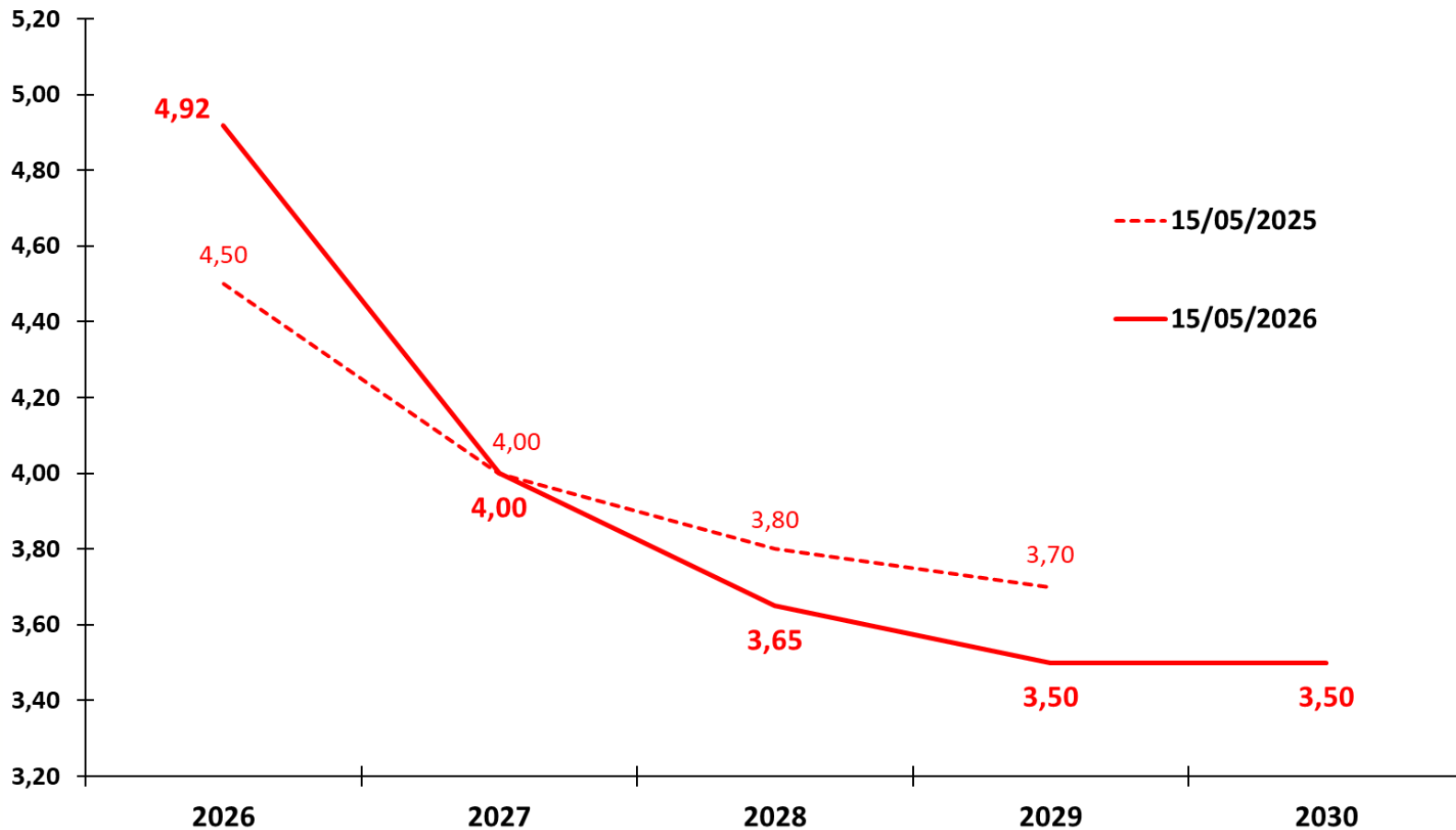

Fonte: BCB - Focus.

Mediana da Meta Selic (% aa) Esperado pelo Mercado para o Fim do Ano de Referência

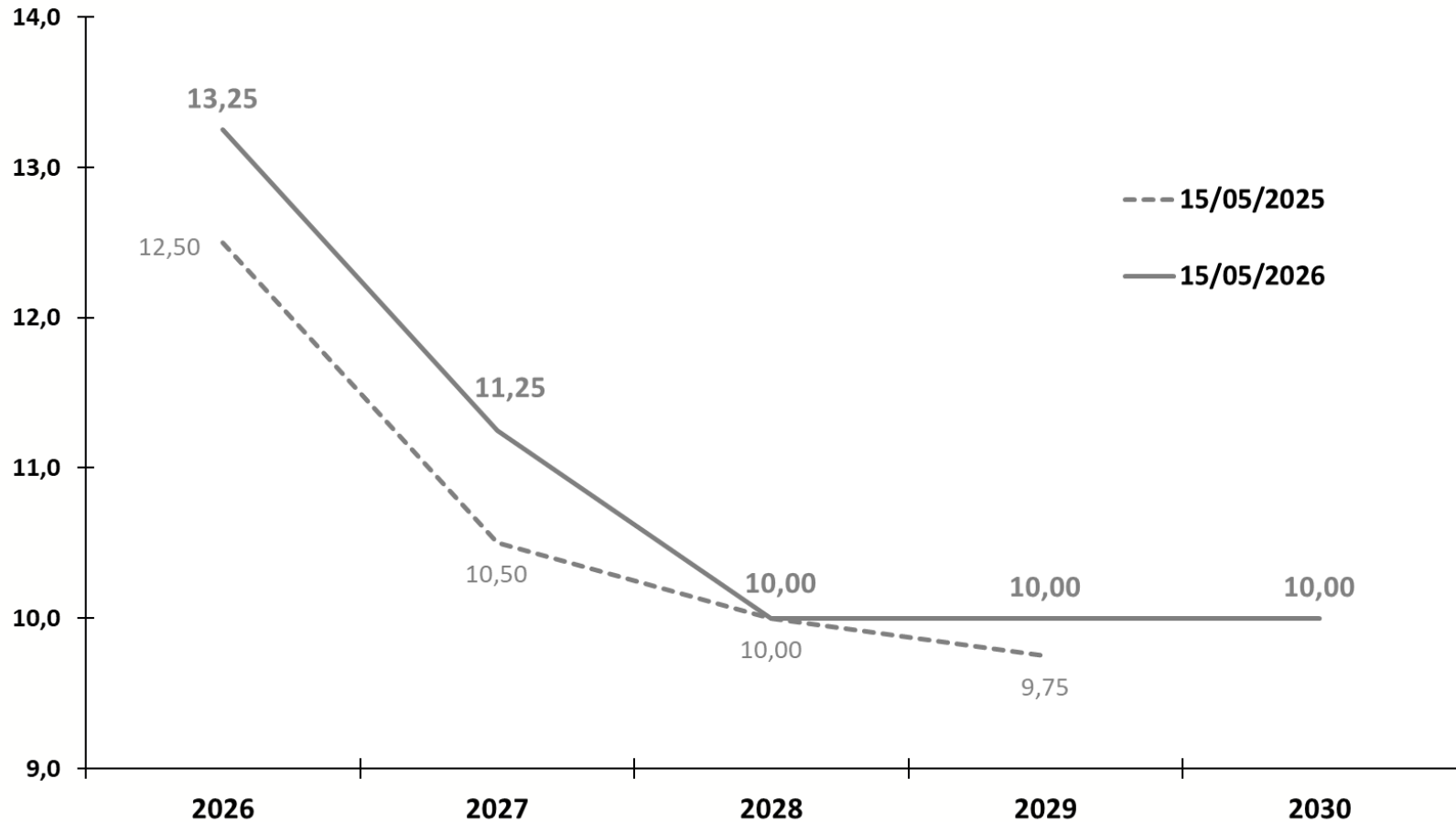

Fonte: BCB - Focus.

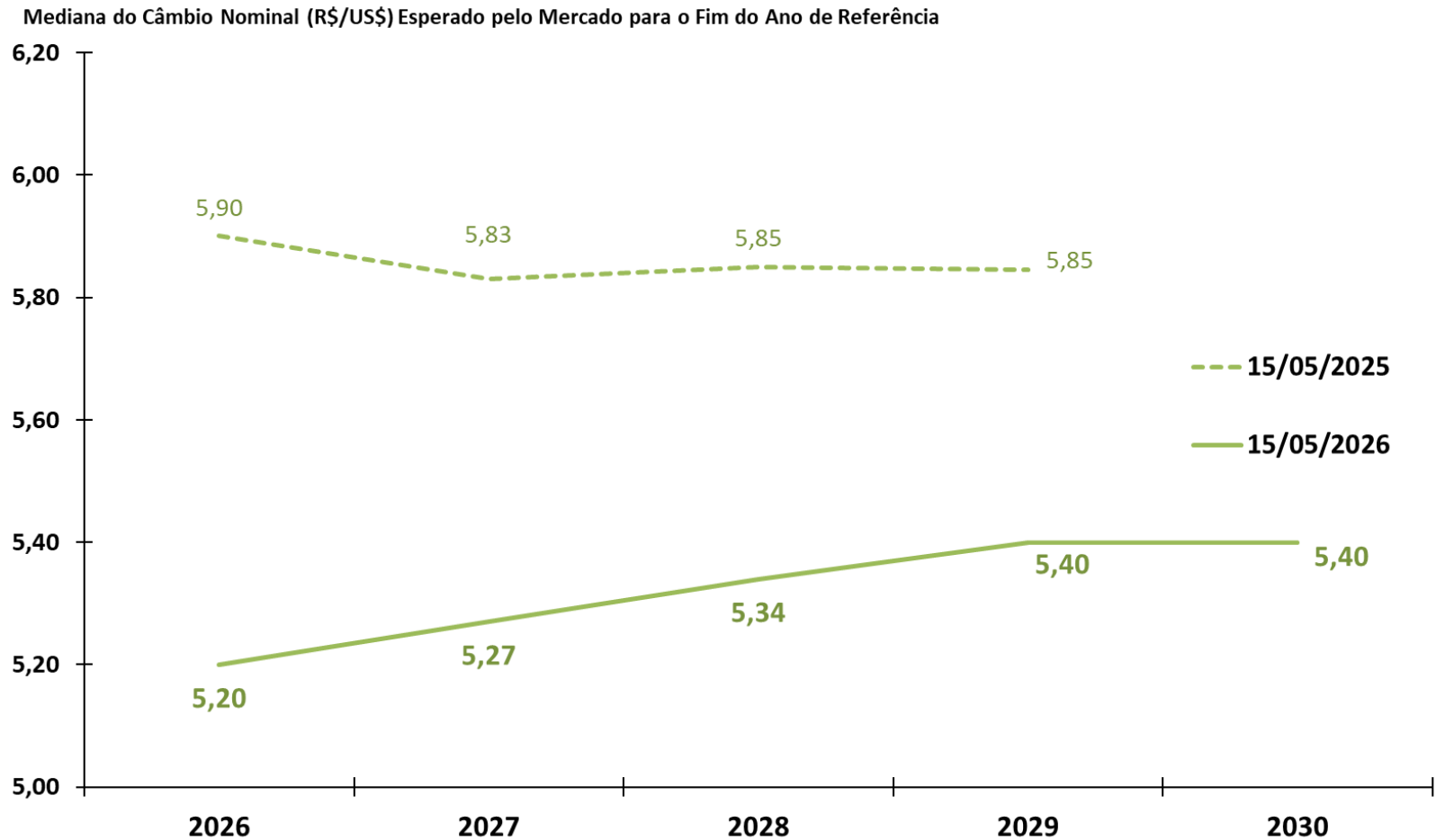

Fonte: BCB - Focus.

Atividade econômica

PIB e Atividade Econômica Trimestral

ATIVIDADE ECONÔMICA

											BCB/Focus: 15/05/2026			
Produto Interno Bruto - PIB (IBGE)	IV Trim. 2025	2024	2025	var. III Trim. 2025 / III Trim. 2024	var. IV Trim. 2025 / IV Trim. 2024	var. III Trim. 2025 / II Trim. 2025 (com ajuste sazonal)	var. IV Trim. 2025 / III Trim. 2025 (com ajuste sazonal)	var. acumulada no ano 2025	III Trim. 2025 var. acum. 4 trimes-tres	IV Trim. 2025 var.acum. 4 trimes-tres	carry-over 2026	2025	2026	2027
Agropecuária		-3,7%	11,7%	10,1%	12,1%	0,3%	0,5%	11,7%	9,6%	11,7%	-4,1%	0,00%	1,80%	2,80%
Indústria		3,1%	1,4%	1,7%	0,6%	0,7%	-0,7%	1,4%	1,8%	1,4%	0,9%	0,00%	1,30%	1,50%
Serviços		3,8%	1,8%	1,3%	2,0%	0,3%	0,8%	1,8%	2,2%	1,8%	0,7%	0,00%	1,90%	1,80%
PIB (a preços de mercado)		3,4%	2,3%	1,8%	1,8%	0,0%	0,1%	2,3%	2,7%	2,3%	0,2%	0,00%	1,85%	1,77%
Demanda Agregada														
Consumo das Famílias		5,1%	1,3%	0,4%	1,0%	-0,1%	0,0%	1,3%	2,1%	1,3%	0,0%	0,00%	1,90%	1,95%
Consumo da Administração Pública		2,0%	2,1%	1,8%	3,6%	1,3%	1,0%	2,1%	1,2%	2,1%	1,4%	0,00%	1,90%	1,23%
Investimento		6,9%	2,9%	2,3%	-3,1%	0,1%	-3,5%	2,9%	6,0%	2,9%	-3,2%	0,00%	1,30%	1,90%
Exportações de Bens e Serviços		2,8%	6,2%	7,2%	14,2%	3,6%	3,7%	6,2%	2,5%	6,2%	4,9%	0,00%	3,60%	3,00%
Importações de Bens e Serviços (-)		15,6%	4,5%	2,2%	-0,3%	-0,3%	-1,8%	4,5%	8,6%	4,5%	-2,2%	0,00%	2,10%	2,01%
Indicadores de Atividade Econômica (BCB e IBGE)	I Trim. 2026													
		2024	2025	var. IV Trim. 2025 / IV Trim. 2024	var. I Trim. 2026 / I Trim. 2025	var. IV Trim. 2025 / III Trim. 2025 (com ajuste sazonal)	var. I Trim. 2026 / IV Trim. 2025 (com ajuste sazonal)	var. acumulada no ano 2026	IV Trim. 2025 var.acum. 4 trimes-tres	I Trim. 2026 var.acum. 4 trimes-tres	carry-over 2026			
IBC-Br:		3,8%	2,5%	1,7%	1,4%	0,4%	1,3%	1,9%	2,5%	1,8%	1,3%			
LSPA: Previsão da Safra Agrícola		-7,2%	17,8%	11,4%	15,1%	1,8%	2,9%	4,8%	11,4%	15,1%	2,7%			
PIM: Produção Física Industrial		3,1%	0,6%	0,5%	-0,7%	0,1%	-0,6%	0,1%	1,5%	0,6%	1,0%			
PMC: Volume de Vendas do Comércio Varejista Ampliado		3,7%	0,0%	-1,1%	0,8%	0,4%	1,6%	-0,3%	0,7%	0,0%	2,3%			
PMS: Volume de Serviços		3,1%	2,9%	3,2%	2,9%	0,9%	0,6%	3,0%	3,2%	2,9%	0,5%			

Observação:

LSPA: Levantamento Sistemático da Produção Agrícola (IBGE)

PIM: Pesquisa Industrial Mensal (IBGE)

PMC: Pesquisa Mensal de Comércio (IBGE)

PMS: Pesquisa Mensal de Serviços (IBGE)

Parâmetros Macroeconômicos					
Período	Produto Interno Bruto				
	Nominal		Real		Deflator
	<i>Milhões de Reais</i>	<i>Var. %</i>	<i>Var. %</i>	<i>Var. Per Capita %</i>	<i>Var. %</i>
2020	7.609.597	2,98	-3,28	-3,90	6,47
2021	9.012.142	18,43	4,76	4,30	13,05
2022	10.079.677	11,85	3,02	2,60	8,57
2023	10.943.345	8,57	3,24	2,80	5,16
2024	11.779.251	7,64	3,42	3,00	4,08
2025	12.738.566	8,14	2,29	1,66	5,73
2026	13.649.913	7,15	2,29	1,69	4,76
2027	14.724.963	7,88	2,56	1,99	5,18
2028	15.829.687	7,50	2,56	2,02	4,82
2029	16.999.696	7,39	2,59	2,08	4,68
2030	18.268.832	7,47	2,66	2,18	4,68

Fonte: SPE/MF. Grade de Parâmetros Macroeconômicos, de maio/2026.

Variação acum. 4 trimestres (%)

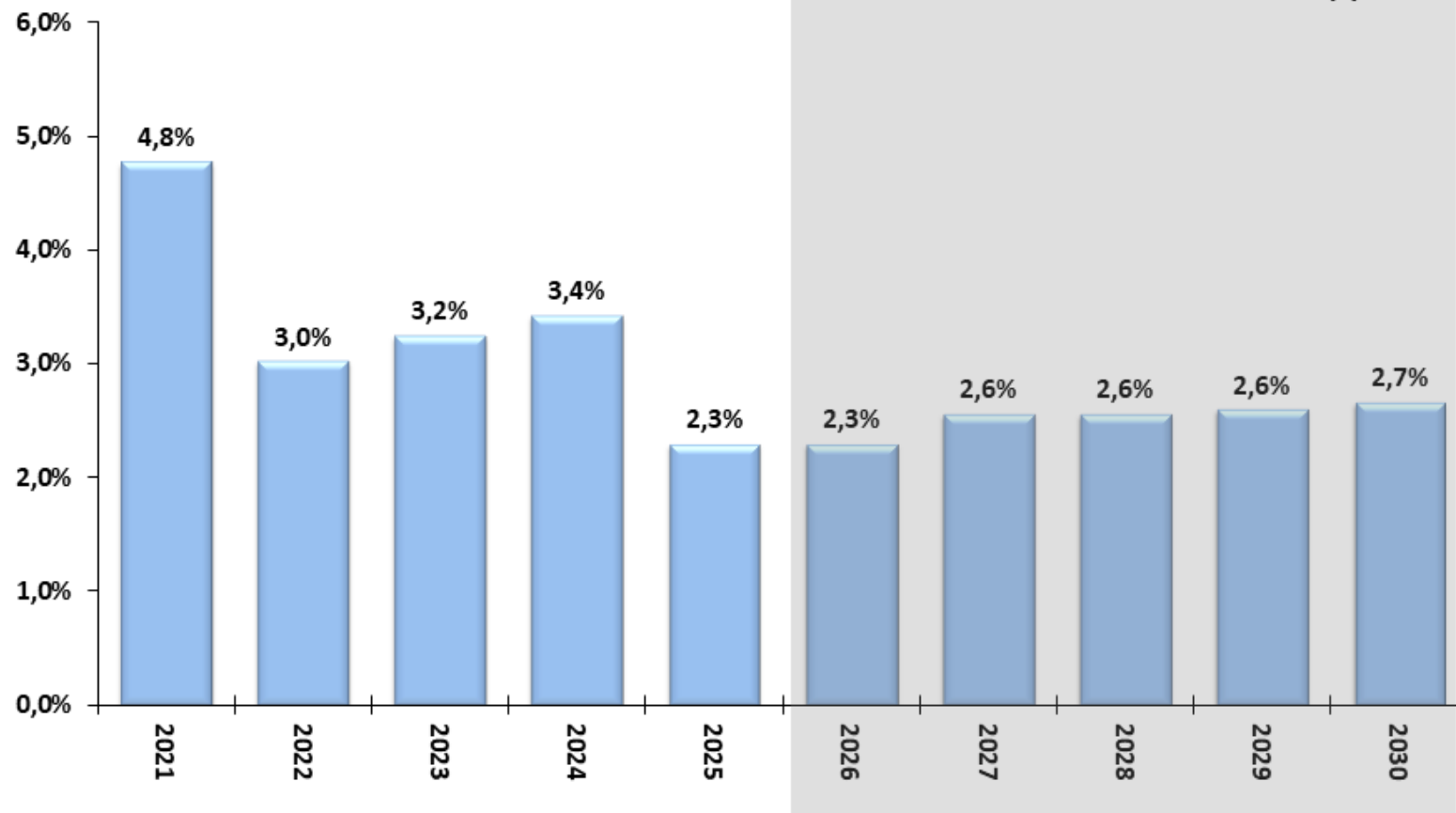

Fonte: IBGE, Contas Nacionais Trimestrais. *Projeção: Grade de Parâmetros Macroeconômicos, de maio/2026.

Variação acum. 4 trimestres (%)

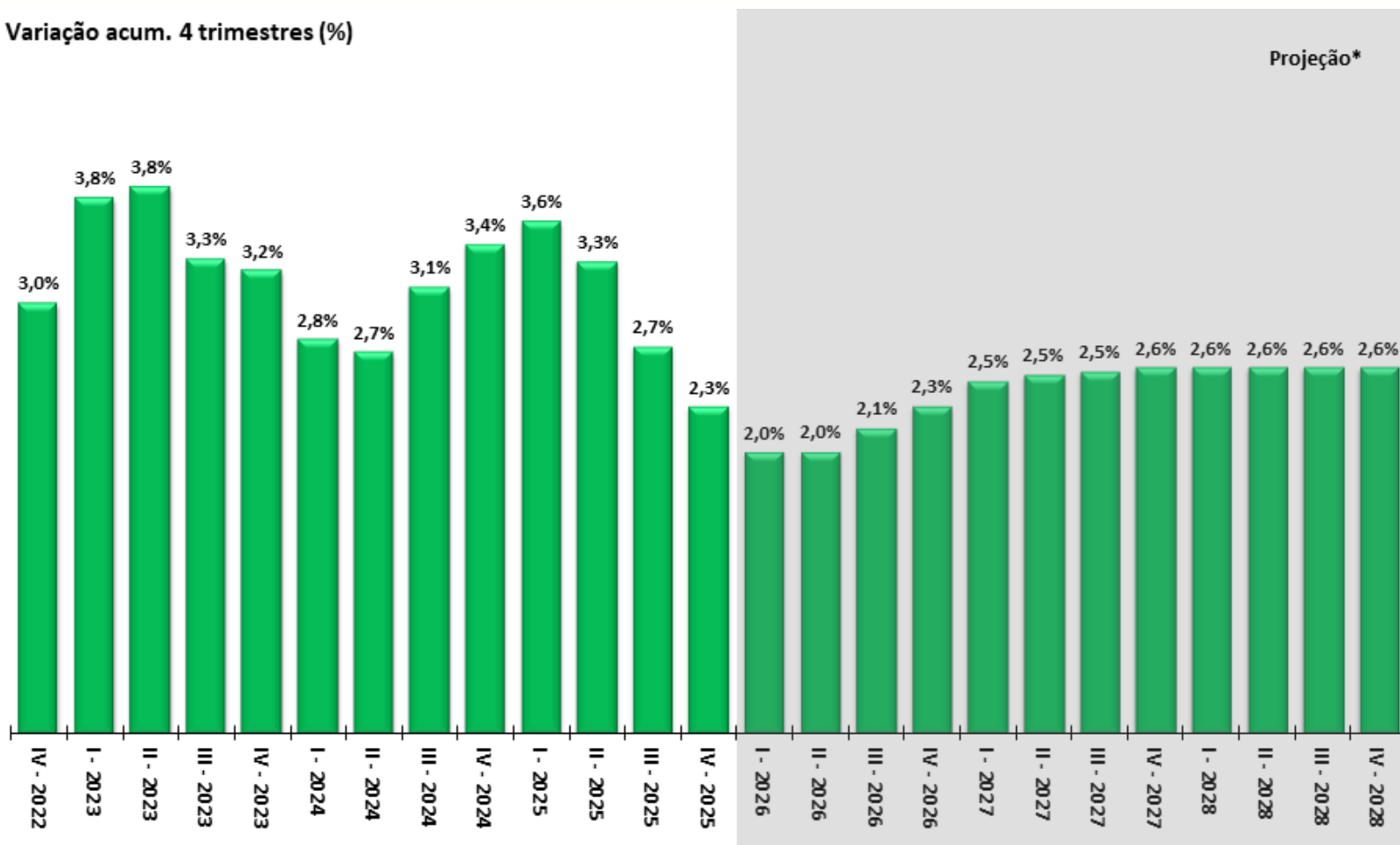

Fonte: IBGE, Contas Nacionais Trimestrais. *Projeção: Grade de Parâmetros Macroeconômicos, de maio/2026.

Variação acum. 4 trimestres (%)

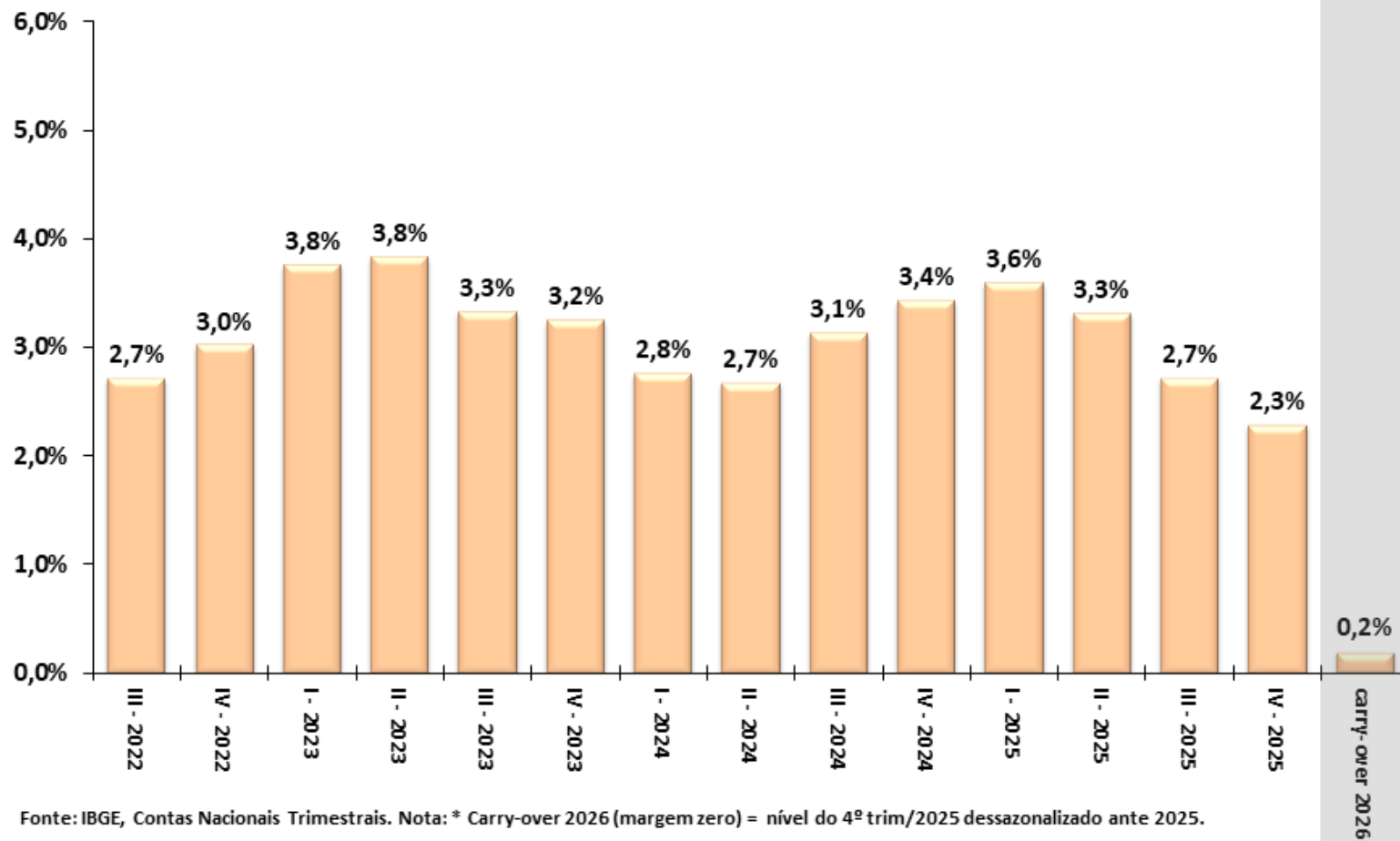

Evolução Trimestral dos Componentes da Oferta do PIB

ATIVIDADE ECONÔMICA

Variação acum. 4 trimestres (%)

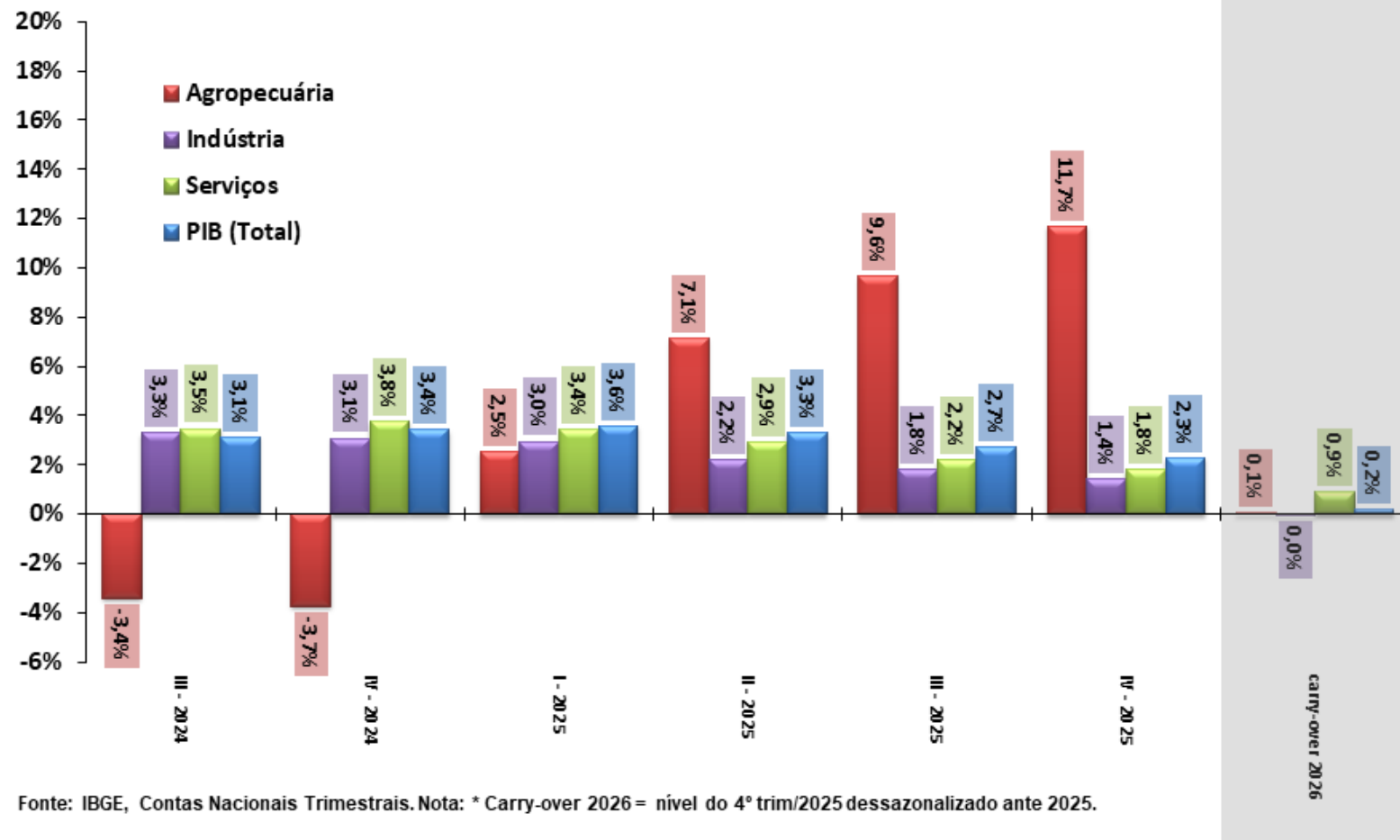

Fonte: IBGE, Contas Nacionais Trimestrais. Nota: * Carry-over 2026 = nível do 4º trim/2025 dessazonalizado ante 2025.

Evolução Trimestral dos Componentes da Demanda do PIB

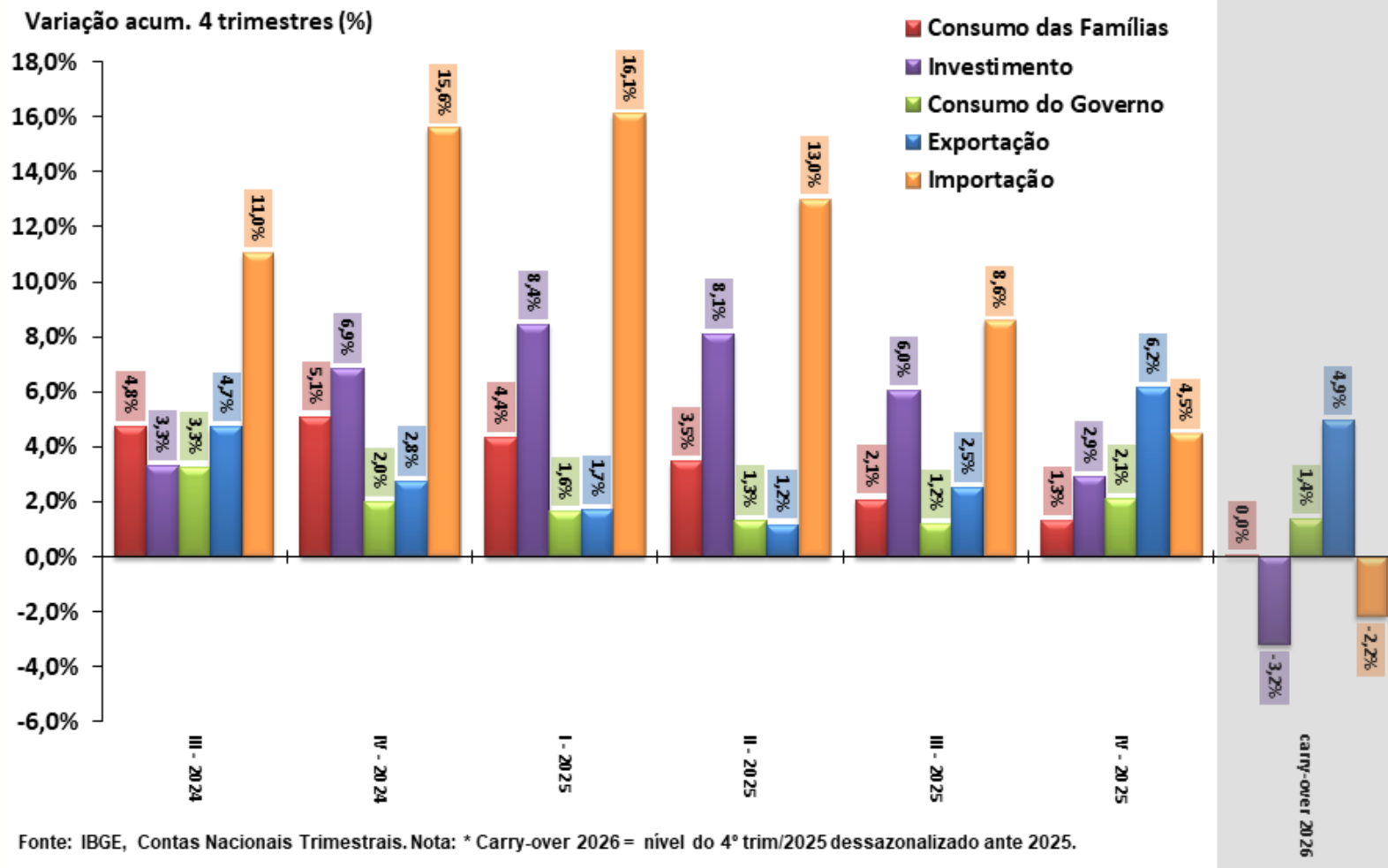

Série encadeada do índice de volume trimestral com ajuste sazonal
2007 = 100

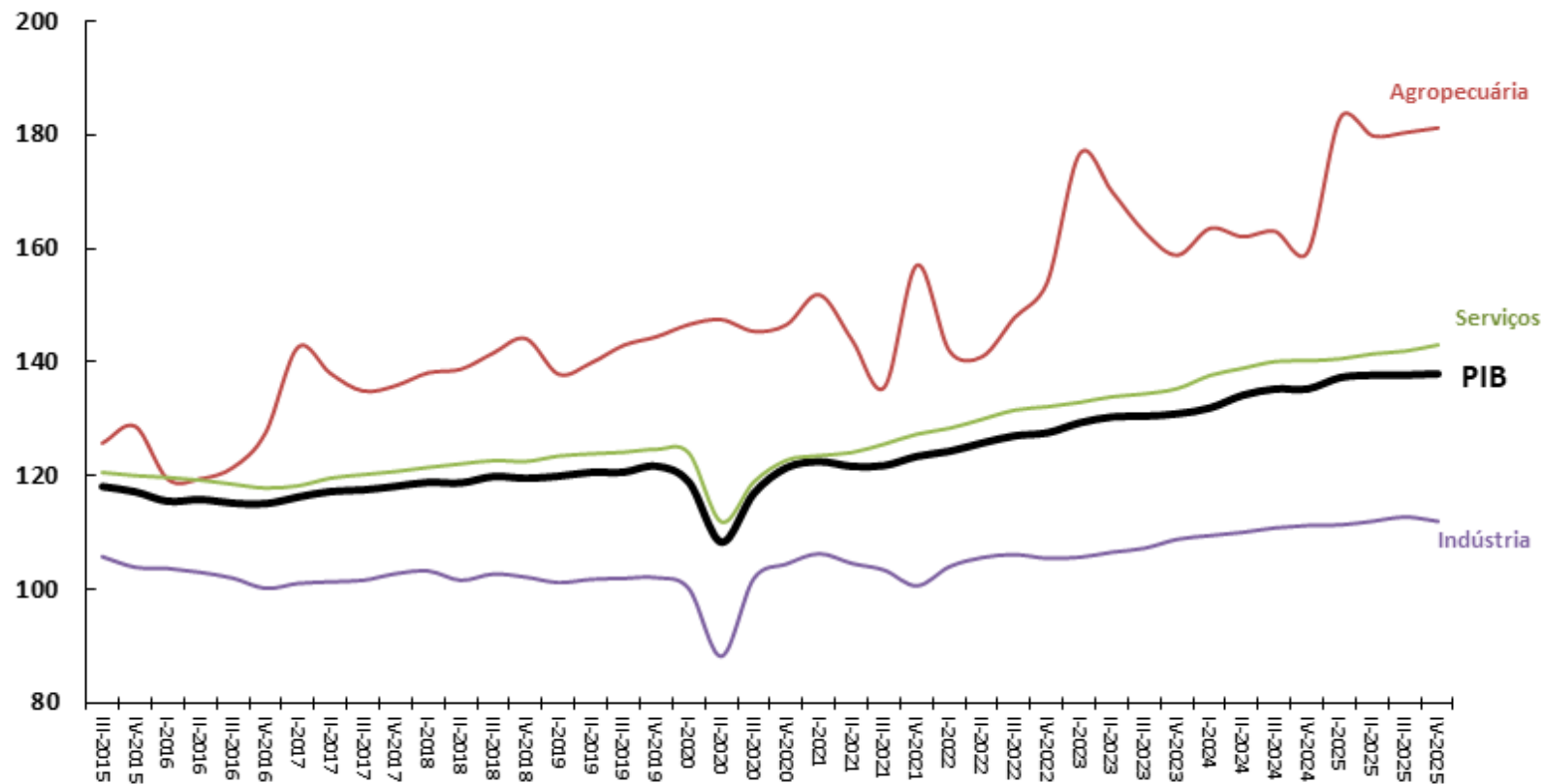

Fonte: IBGE, Contas Nacionais Trimestrais.

Série encadeada do índice de volume trimestral com ajuste sazonal
2007 = 100

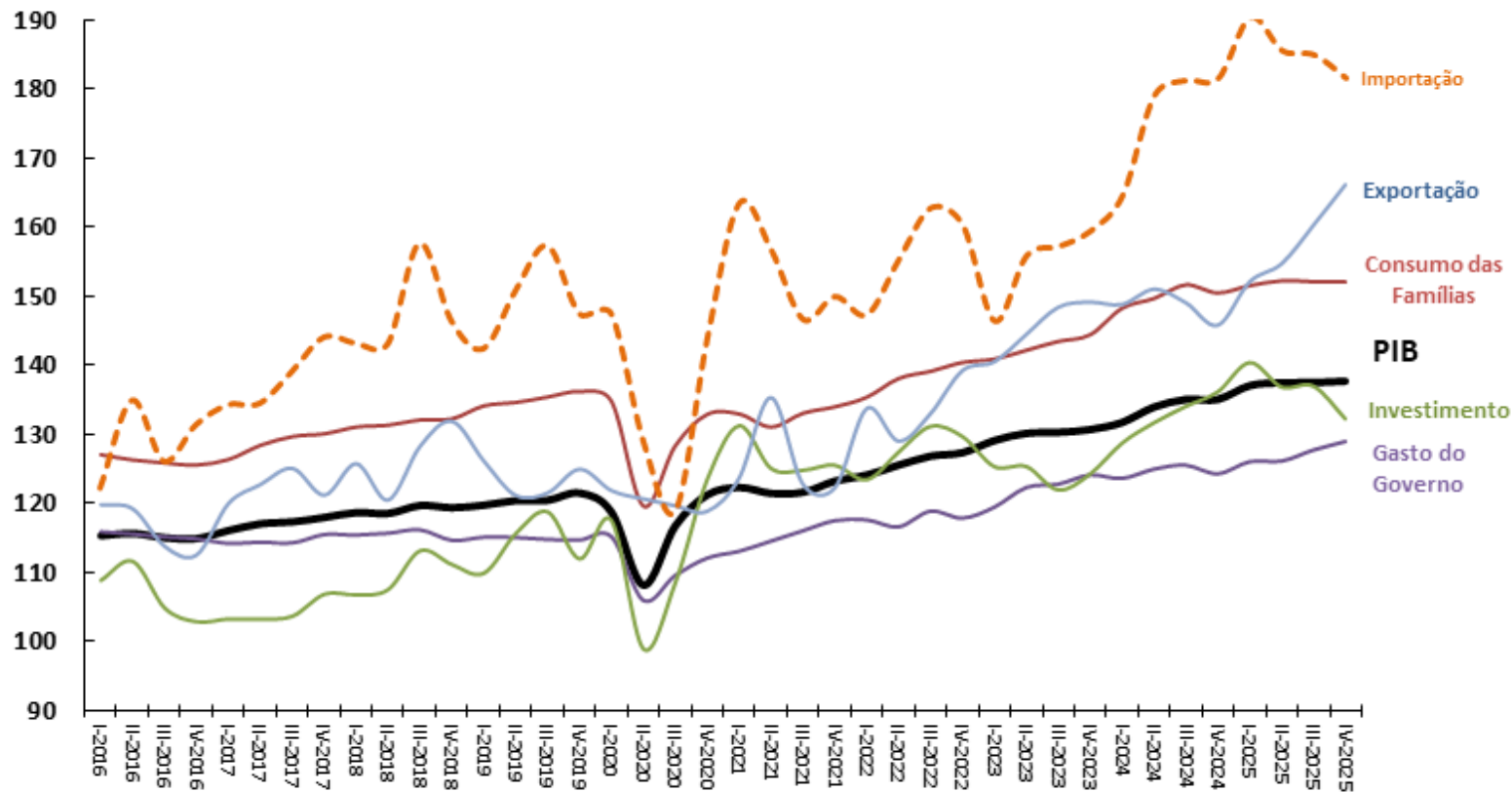

Fonte: IBGE, Contas Nacionais Trimestrais.

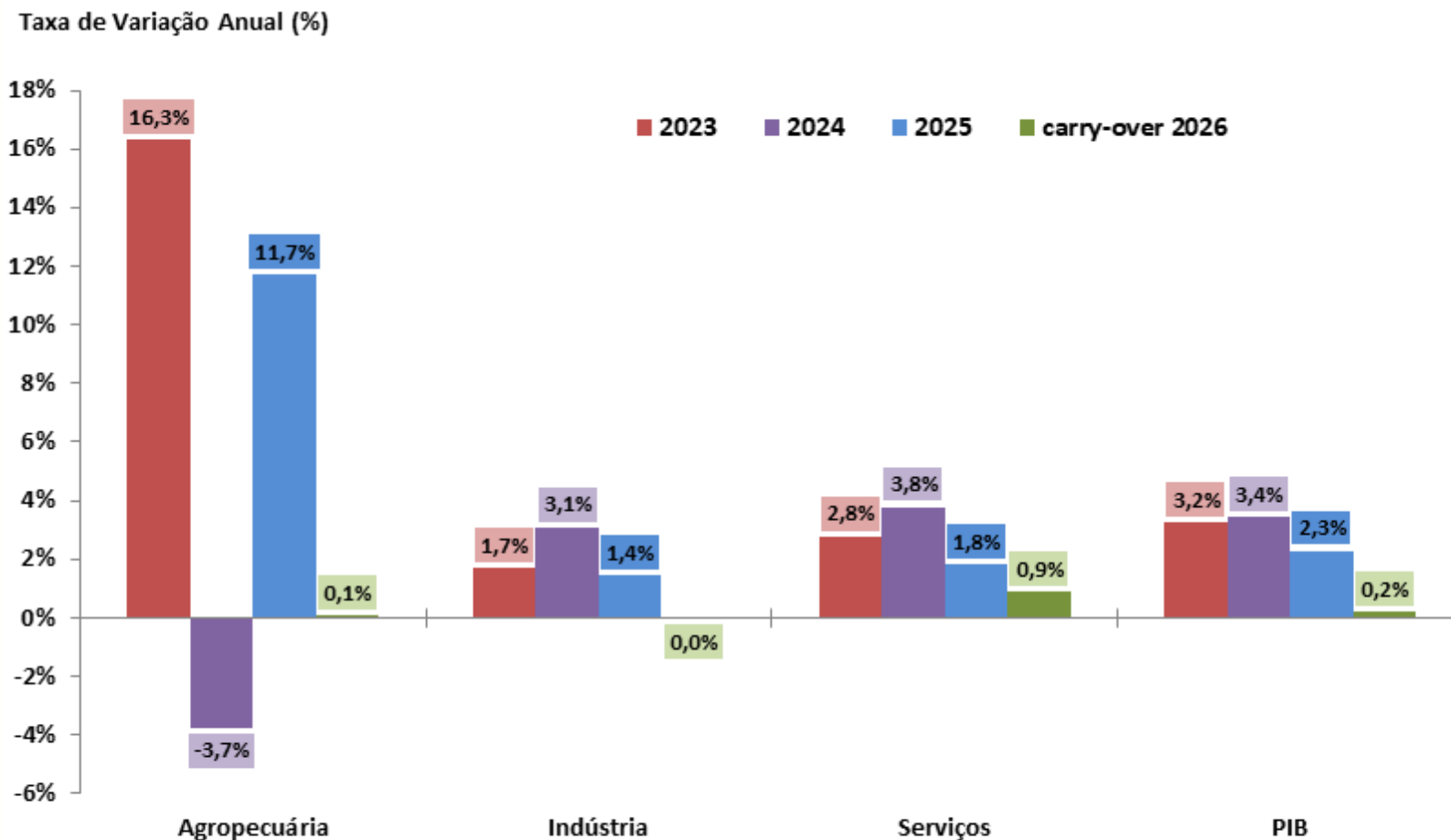

Fonte: IBGE, Contas Nacionais Trimestrais. Nota: * Carry-over 2026 (margem zero) = nível do 4º trim/2025 dessazonalizado ante 2025.

Taxa de Variação Anual (%)

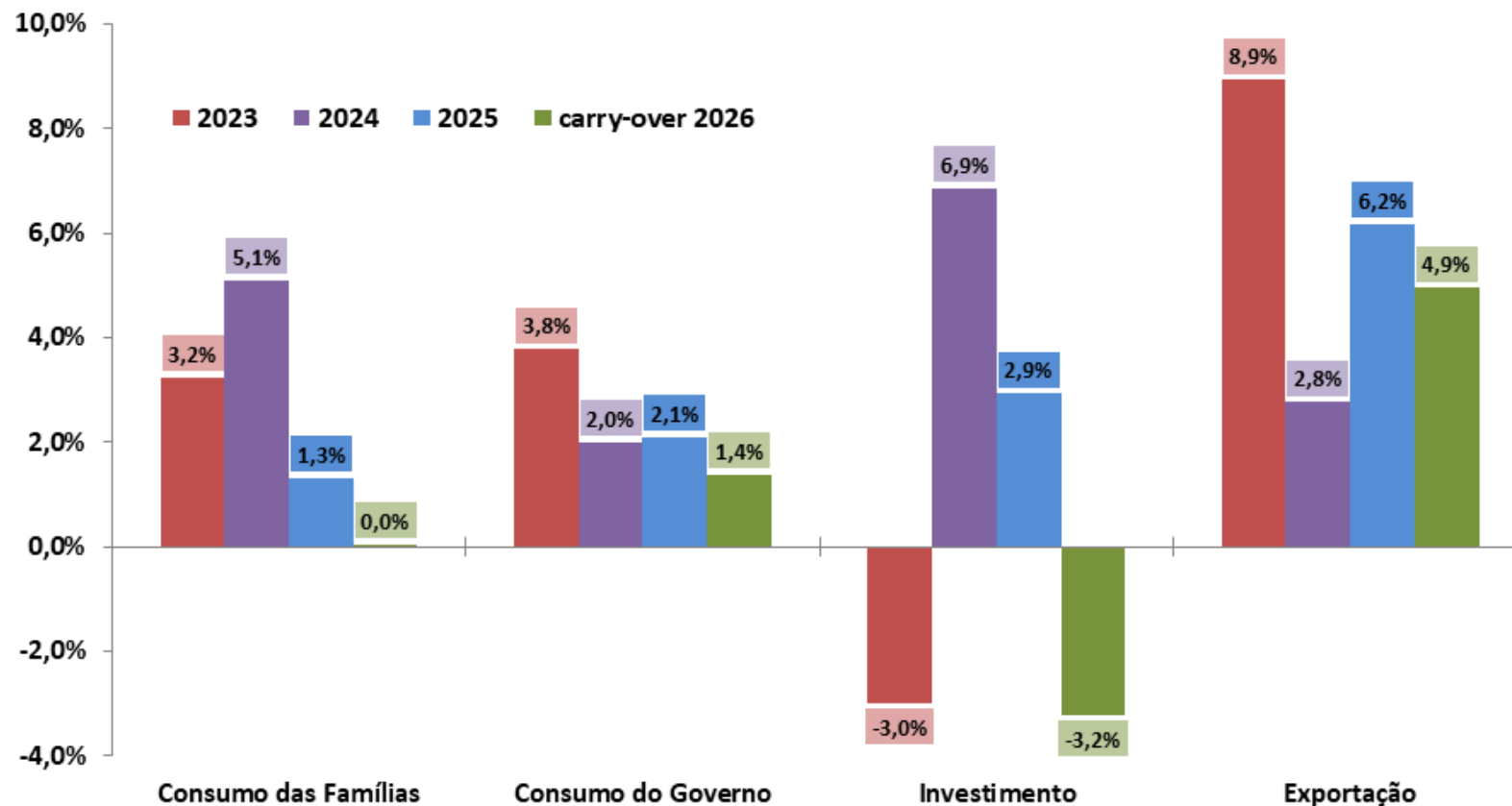

Fonte: IBGE, Contas Nacionais Trimestrais. Nota: * Carry-over 2026 (margem zero) = nível do 4º trim/2025 dessazonalizado ante 2025.

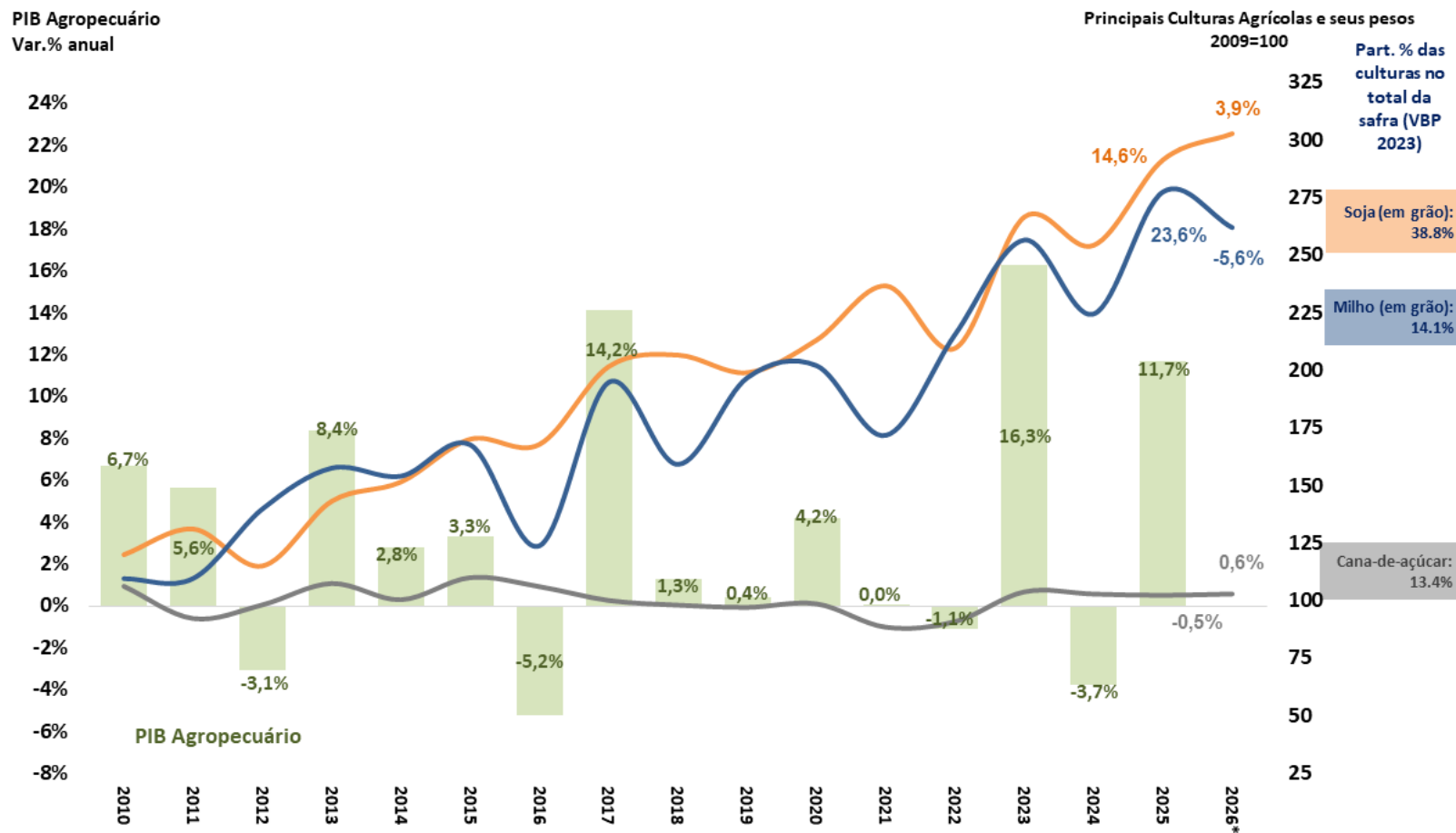

Fonte: IBGE. 2025* e 2026* = Estimativa LSPA da safra anual de grãos em abril/2026.

PIB pelo lado da oferta - Indústria e Subsetores
Com Ajuste Sazonal (Média 1995=100)

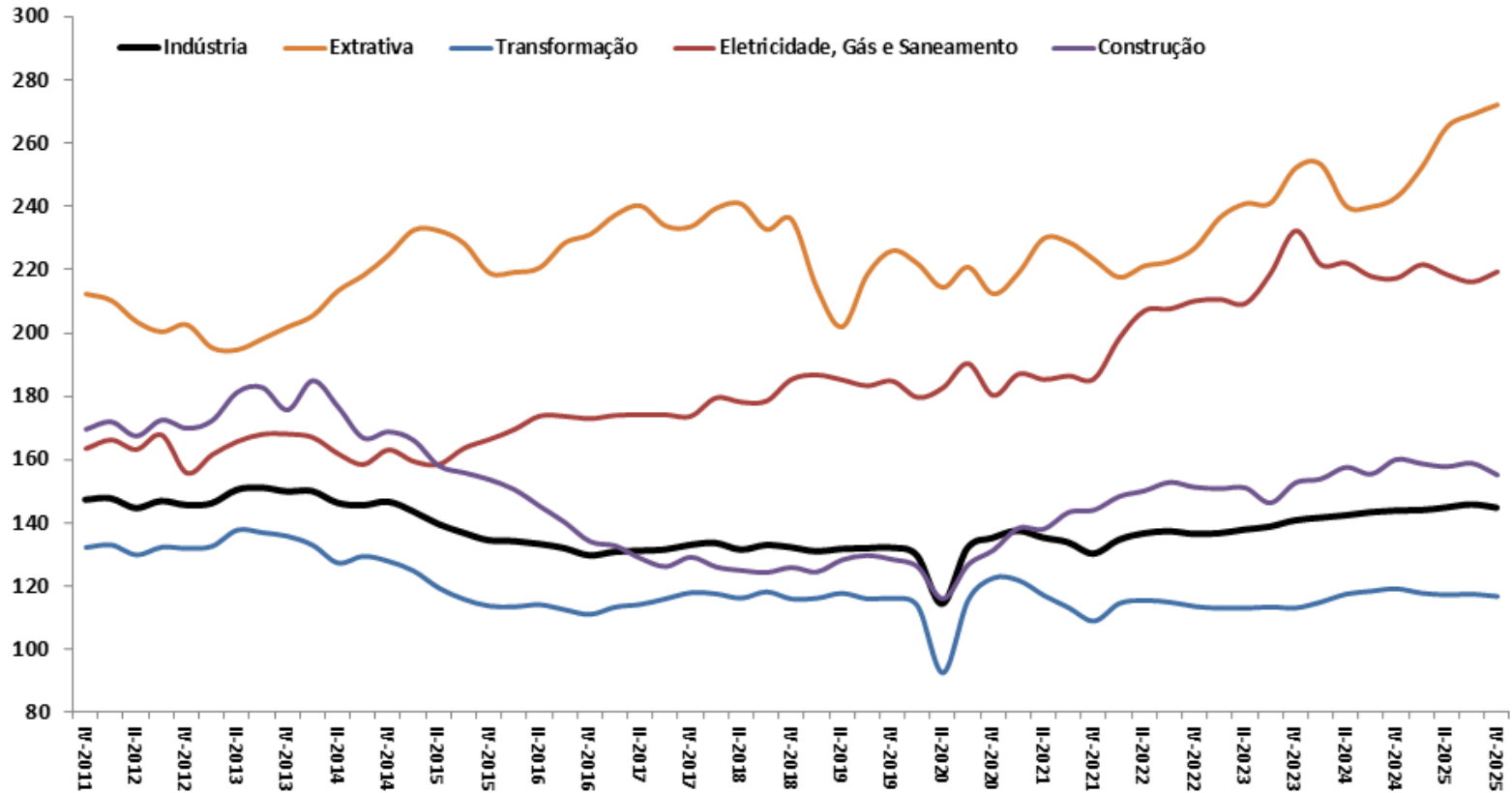

Fonte: IBGE, Contas Nacionais Trimestrais.

PIB pelo lado da oferta - Serviços e Subsetores
Com Ajuste Sazonal (Média 1995=100)

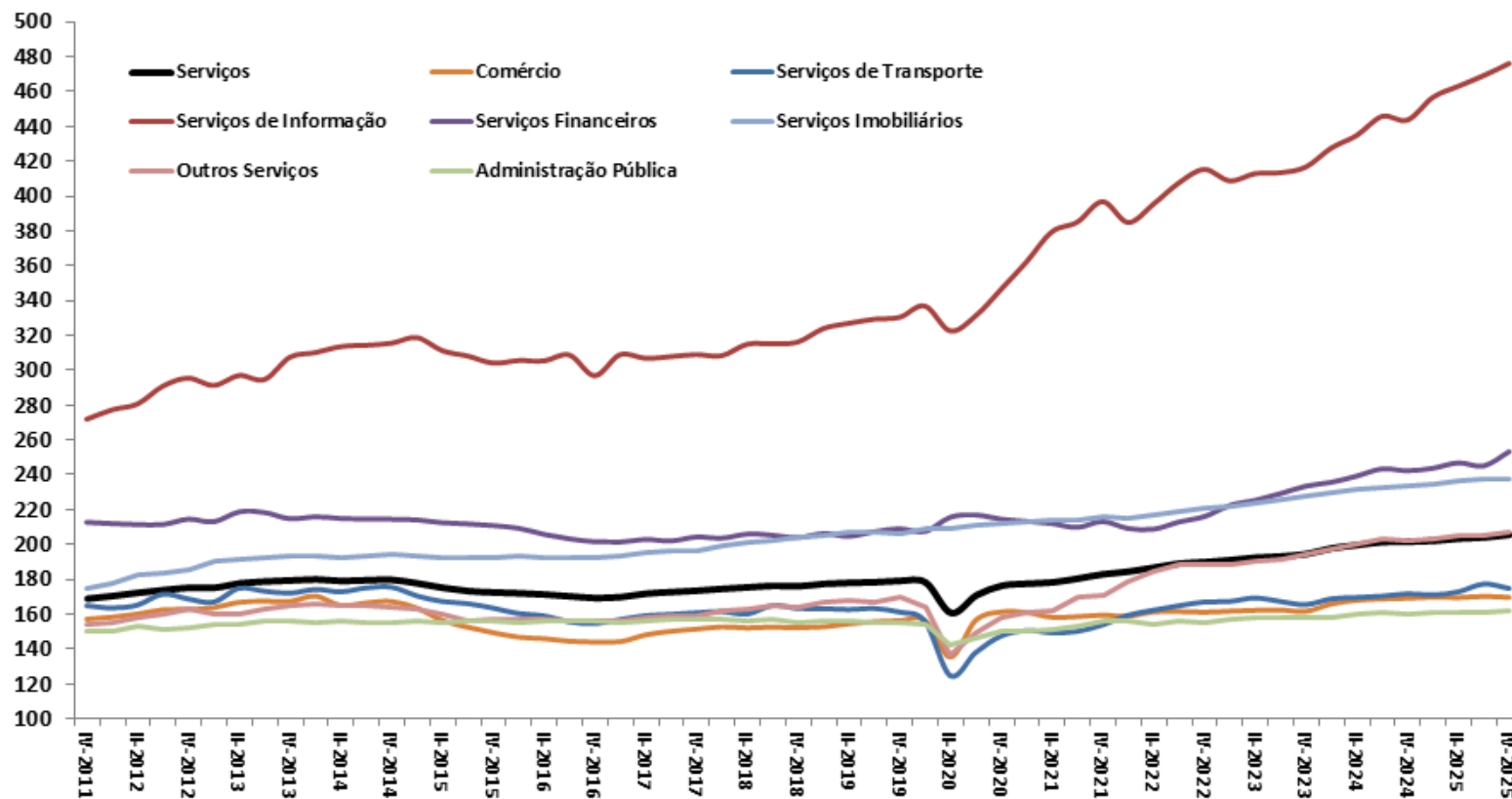

Fonte: IBGE, Contas Nacionais Trimestrais.

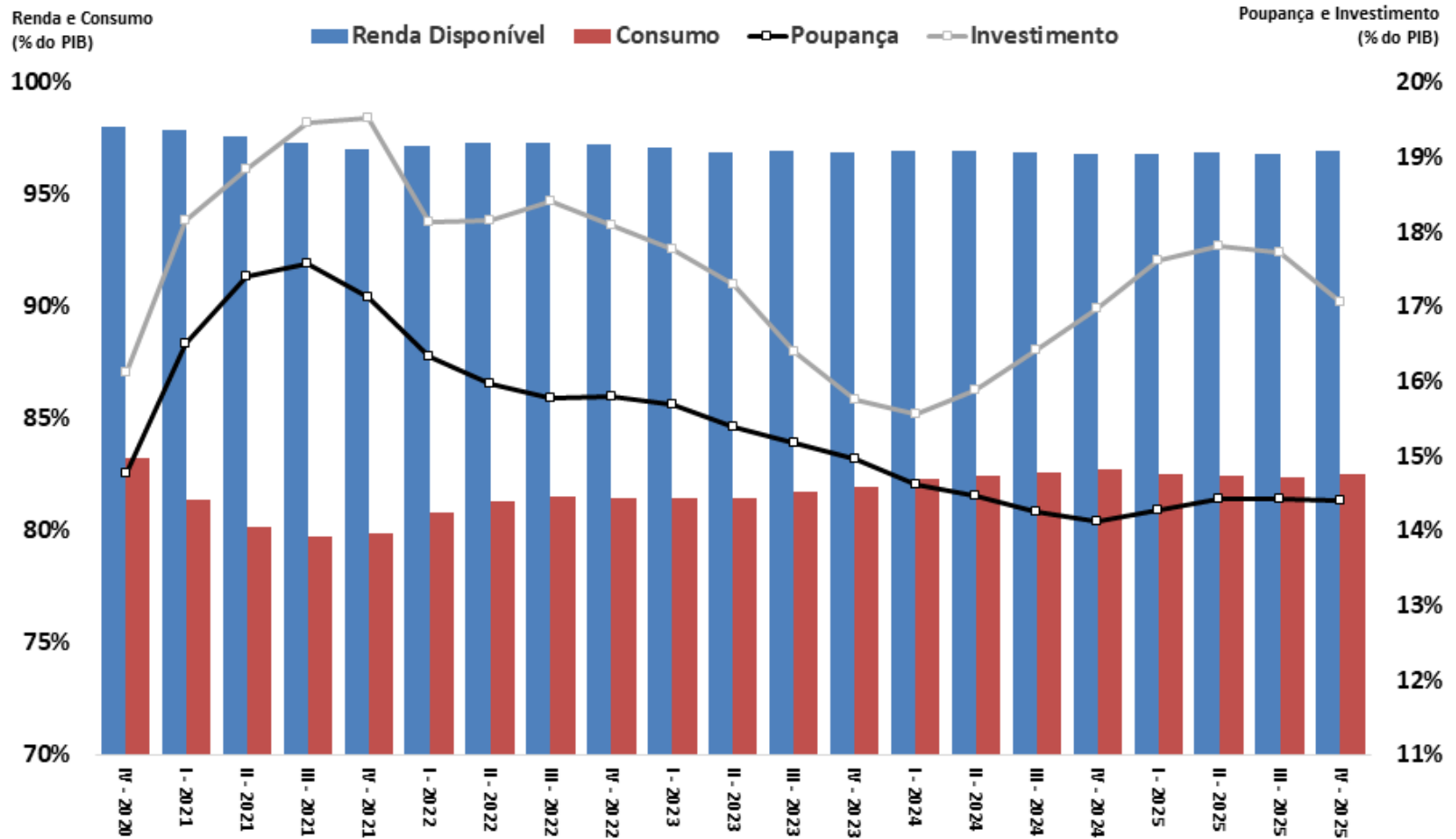

Fonte: IBGE. Obs.: Valores acumulados em 4 trimestres.

**Varição de Estoques (% do PIB)
acumulado 4 trimestres**

**FBCF e Investimento (% do PIB)
acumulado 4 trimestres**

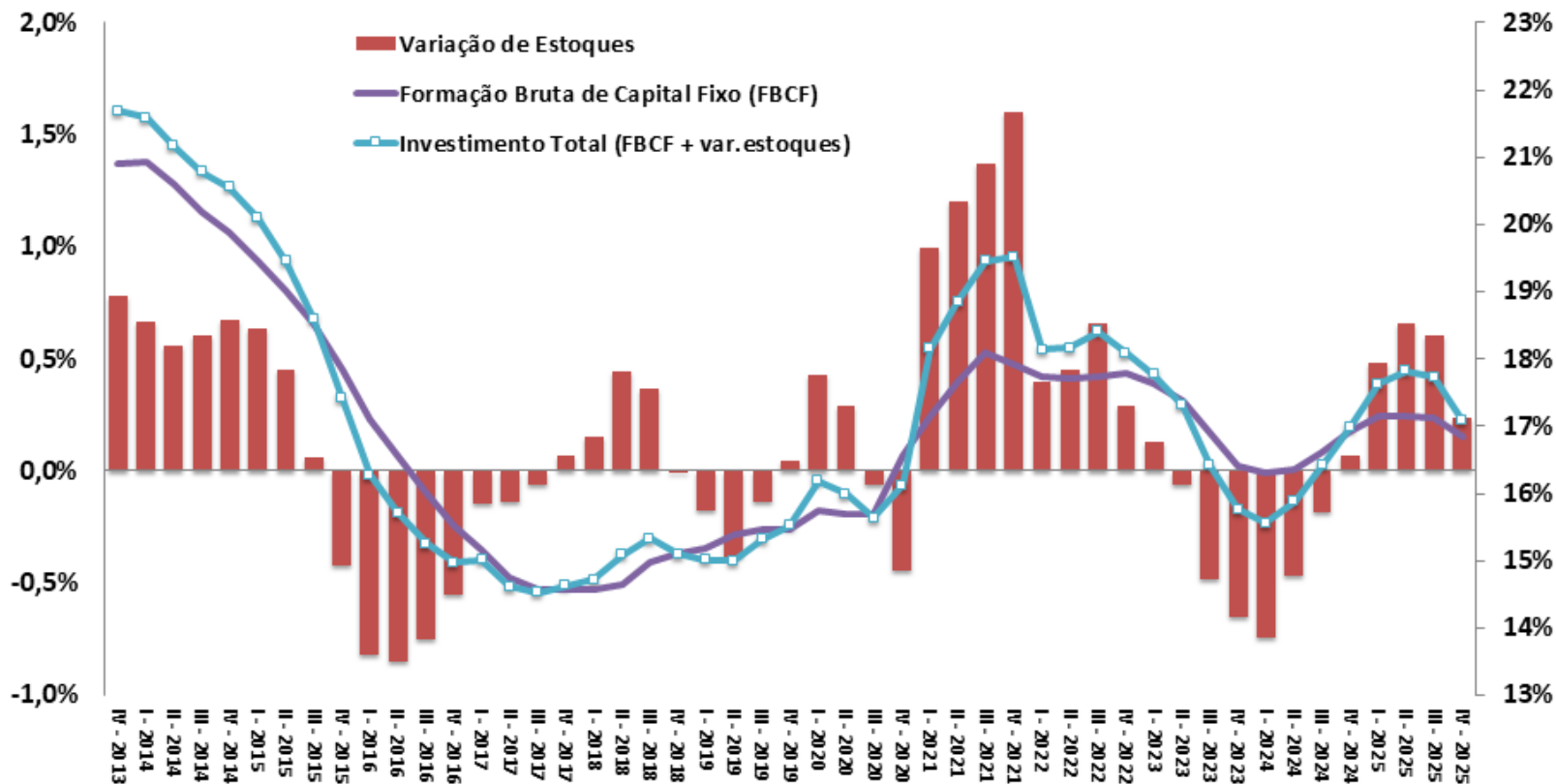

Fonte: IBGE, Contas Nacionais Trimestrais.

Taxa de Variação Trimestral (%) com Ajuste Sazonal

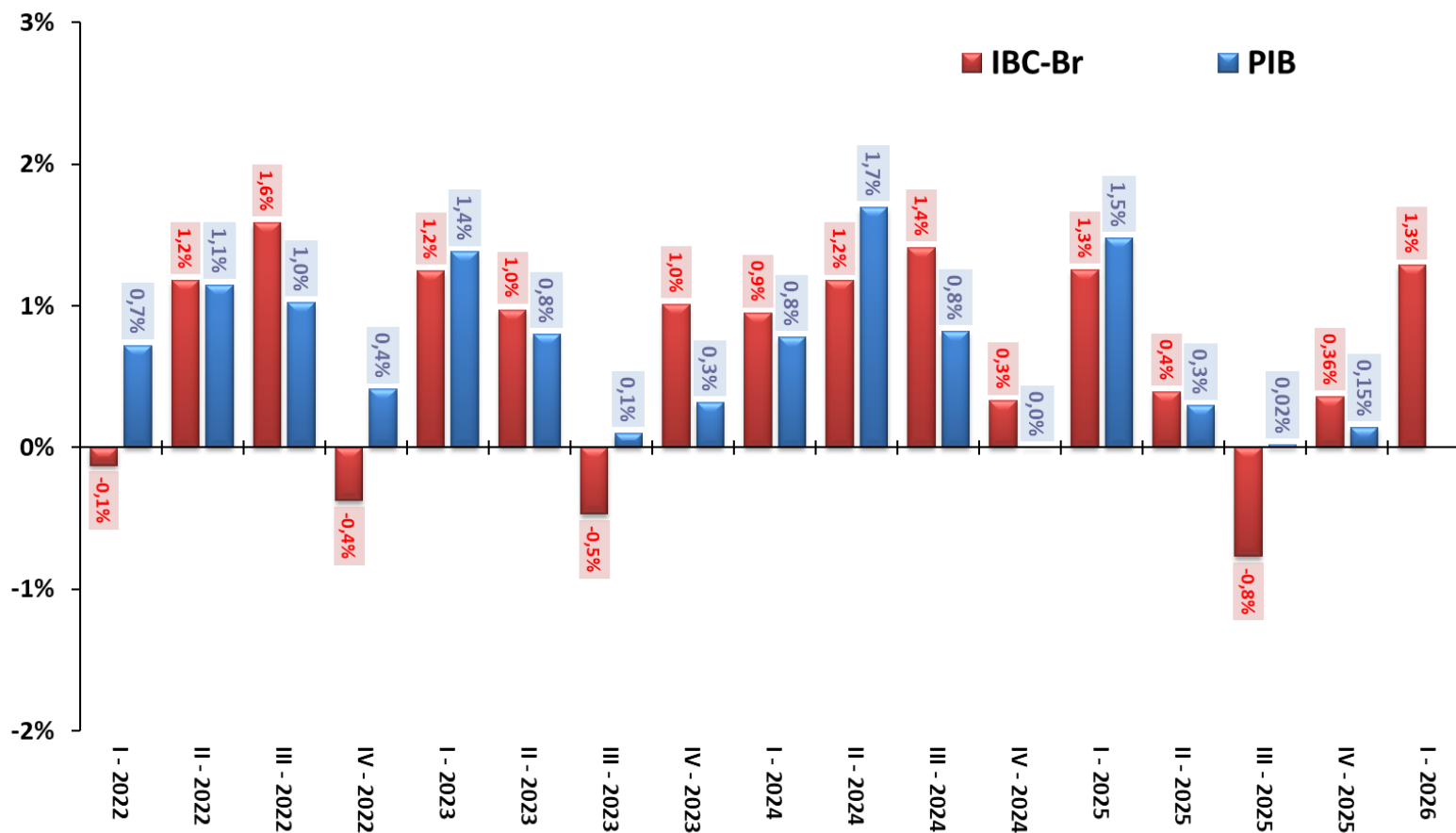

Fonte: IBGE e BCB.

Atividade Econômica Mensal

ATIVIDADE ECONÔMICA

Índice de Atividade Econômica (BCB)	março-2026	2024	2025	var.fev/26-fev/25	var.mar/26-mar/25	var.fev/26 - jan/26 (com ajuste sazonal)	var.mar/26 - fev/26 (com ajuste sazonal)	var. acumul. do ano	fev/26 var.acumul. 12 meses	mar/26 var.acumul. 12 meses	carry-over 2026
Índice de Atividade Econômica (IBC-Br)		3,8%	2,5%	-0,1%	3,1%	0,9%	-0,7%	1,4%	1,9%	1,8%	1,1%
Levantamento Sistemático da Produção Agrícola (IBGE)	abril-2026	2024	2025	var.mar/26-mar/25	var.abr/26-abr/25	var.mar/26 - fev/26 (com ajuste sazonal)	var.abr/26 - mar/26 (com ajuste sazonal)	var. acumul. do ano	mar/26 var.acumul. 12 meses	abr/26 var.acumul. 12 meses	carry-over 2026
Safra Agrícola (Grãos)		-3,7%	13,1%	6,3%	6,2%	1,2%	0,1%	6,2%	6,3%	6,2%	3,5%
Produção Física Mensal (IBGE)	março-2026	2024	2025	var.fev/26-fev/25	var.mar/26-mar/25	var.fev/26 - jan/26 (com ajuste sazonal)	var.mar/26 - fev/26 (com ajuste sazonal)	var. acumul. do ano	fev/26 var.acumul. 12 meses	mar/26 var.acumul. 12 meses	carry-over 2026
Indústria Geral		3,1%	0,6%	-0,7%	4,3%	0,9%	0,1%	1,3%	0,3%	0,4%	1,3%
Indústria Extrativa Mineral (peso IBGE - PIM = 11,2%)		0,0%	4,9%	10,1%	4,7%	1,2%	0,1%	8,7%	7,3%	7,2%	4,5%
Indústria de Transformação (peso 88,8%)		3,7%	-0,2%	-2,6%	4,2%	1,0%	-0,1%	0,0%	-0,9%	-0,8%	0,6%
Principais ramos:											
Produtos Alimentícios (peso 13,9%)		1,5%	1,4%	-0,3%	5,7%	0,7%	-0,5%	2,6%	1,6%	1,9%	1,7%
Coque, derivados de petróleo e biocombustíveis (peso 10,3%)		1,6%	-5,5%	3,6%	4,2%	2,3%	2,2%	2,1%	-5,1%	-5,1%	6,7%
Veículos automotores, reboques e carrocerias (peso 10,1%)		12,4%	0,1%	-6,4%	18,7%	6,5%	1,1%	2,2%	-2,5%	-1,3%	4,5%
Bens de Capital		9,0%	-1,7%	-13,6%	6,5%	2,8%	0,6%	-6,3%	-4,8%	-4,1%	-3,0%
Bens Intermediários		2,5%	1,5%	1,1%	2,9%	1,2%	0,5%	1,7%	1,6%	1,6%	1,5%
Bens de Consumo Duráveis		10,7%	2,4%	-9,4%	18,7%	1,2%	1,7%	1,6%	-1,0%	0,3%	3,2%
Bens de Consumo Semi e Não Duráveis		2,5%	-1,7%	-0,5%	4,6%	0,6%	0,4%	1,8%	-1,7%	-1,6%	2,7%
Insumos Típicos da Construção Civil		1,0%	-5,6%	-6,7%	-0,7%	0,1%	-2,7%	-4,8%	-3,1%	-3,4%	1,7%
Volume de Vendas (IBGE)	março-2026	2024	2025	var.fev/26-fev/25	var.mar/26-mar/25	var.fev/26 - jan/26 (com ajuste sazonal)	var.mar/26 - fev/26 (com ajuste sazonal)	var. acumul. do ano	fev/26 var.acumul. 12 meses	mar/26 var.acumul. 12 meses	carry-over 2026
Comércio Varejista		4,1%	1,6%	0,4%	4,0%	0,7%	0,5%	2,4%	1,5%	1,8%	2,5%
Comércio Varejista Ampliado		3,7%	0,0%	-2,1%	6,5%	1,1%	0,3%	1,9%	-0,4%	0,2%	2,7%
Veículos Motos, Partes e Peças		11,6%	-2,9%	-7,9%	12,6%	1,4%	-0,6%	0,5%	-5,1%	-3,9%	2,8%
Material de Construção		4,8%	-0,1%	-8,4%	8,1%	0,7%	1,6%	-1,0%	-2,0%	-1,8%	1,8%
Combustíveis e Lubrificantes		-1,5%	0,6%	-0,2%	7,6%	2,1%	2,9%	2,5%	0,3%	0,8%	5,4%
Hiper., Superm., prod. alimentícios, bebidas e fumo		4,6%	0,8%	1,8%	0,9%	1,4%	-1,4%	1,8%	0,9%	1,1%	1,0%
Tecidos, Vestuário e Calçados		2,9%	1,3%	-5,8%	2,9%	-0,6%	0,0%	-0,4%	0,4%	0,5%	-0,3%
Móveis e Eletrodomésticos		4,1%	4,6%	-1,4%	6,8%	-0,3%	-0,9%	3,9%	3,9%	4,2%	1,8%
Volume de Serviços (IBGE)	março-2026	2024	2025	var.fev/26-fev/25	var.mar/26-mar/25	var.fev/26 - jan/26 (com ajuste sazonal)	var.mar/26 - fev/26 (com ajuste sazonal)	var. acumul. do ano	fev/26 var.acumul. 12 meses	mar/26 var.acumul. 12 meses	carry-over 2026
Serviços		3,1%	2,9%	0,4%	3,0%	0,0%	-1,2%	2,3%	2,8%	2,8%	-0,1%
Serviços prestados às famílias		4,5%	1,2%	4,3%	-1,6%	1,1%	-1,5%	1,6%	1,6%	1,1%	0,6%
Serviços de informação e comunicação		6,2%	5,6%	4,3%	7,9%	0,8%	-0,9%	6,3%	5,2%	5,5%	4,0%
Serviços profissionais, administrativos e complementares		6,7%	2,8%	0,5%	1,1%	-0,2%	-1,1%	1,7%	2,7%	2,6%	-0,3%
Transportes, serviços auxiliares aos transportes e correio		-0,6%	2,4%	-2,5%	2,0%	0,4%	-1,7%	0,3%	2,2%	2,3%	-2,4%
Outros serviços		0,4%	-0,5%	-2,8%	2,7%	-0,4%	-2,0%	0,6%	-0,4%	0,1%	-0,6%

Parâmetros Macroeconômicos						
Período	Atividade Industrial					
	Transformação		Bebidas		Veículos	
	Produção Física				Vendas Internas no Atacado	
	Preço	Quantidade	Preço	Quantidade	Preço	Quantidade
2020	9,13	-4,60	0,87	-0,19	4,15	-25,84
2021	31,85	4,32	4,14	0,28	12,62	1,04
2022	17,61	-0,36	9,77	3,03	12,70	-1,88
2023	-4,62	-1,09	6,88	0,87	6,08	6,87
2024	1,18	3,68	4,17	1,22	1,83	10,82
2025	4,63	-0,22	4,92	-2,48	4,07	1,08
2026	2,68	3,09	4,38	5,67	2,75	14,81
2027	4,96	2,95	5,89	3,32	2,76	13,59
2028	4,26	2,93	5,93	2,95	2,47	12,81
2029	4,19	2,98	5,90	2,99	2,39	12,23
2030	4,21	3,07	5,89	3,07	2,38	12,48

Fonte: SPE/MF. Grade de Parâmetros Macroeconômicos, de maio/2026.

Desempenho Mensal da Atividade Econômica

IBC-Br e Produção Industrial

Com Ajuste Sazonal (Média 2014=100)

Safra Agrícola (MM12), Vendas no Comércio e Volume de Serviços

Com Ajuste Sazonal (Média 2014=100)

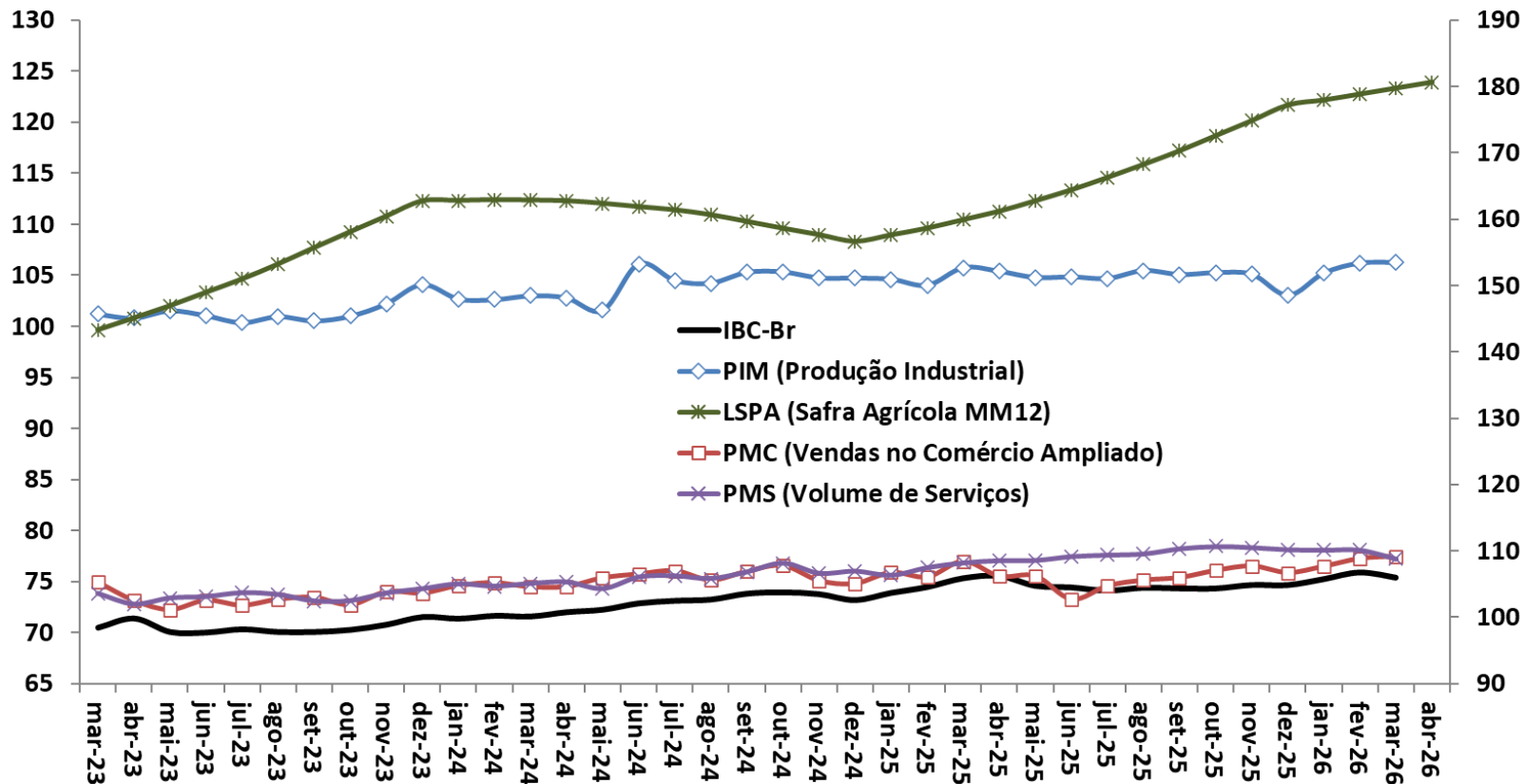

Fonte: BCB: Índice de Atividade Econômica do Banco Central - Brasil. IBGE: Pesquisa Industrial Mensal (PIM), Pesquisa Mensal do Comércio (PMC), Pesquisa Mensal de Serviços (PMS) e Levantamento Sistemático da Produção Agrícola (LSPA)

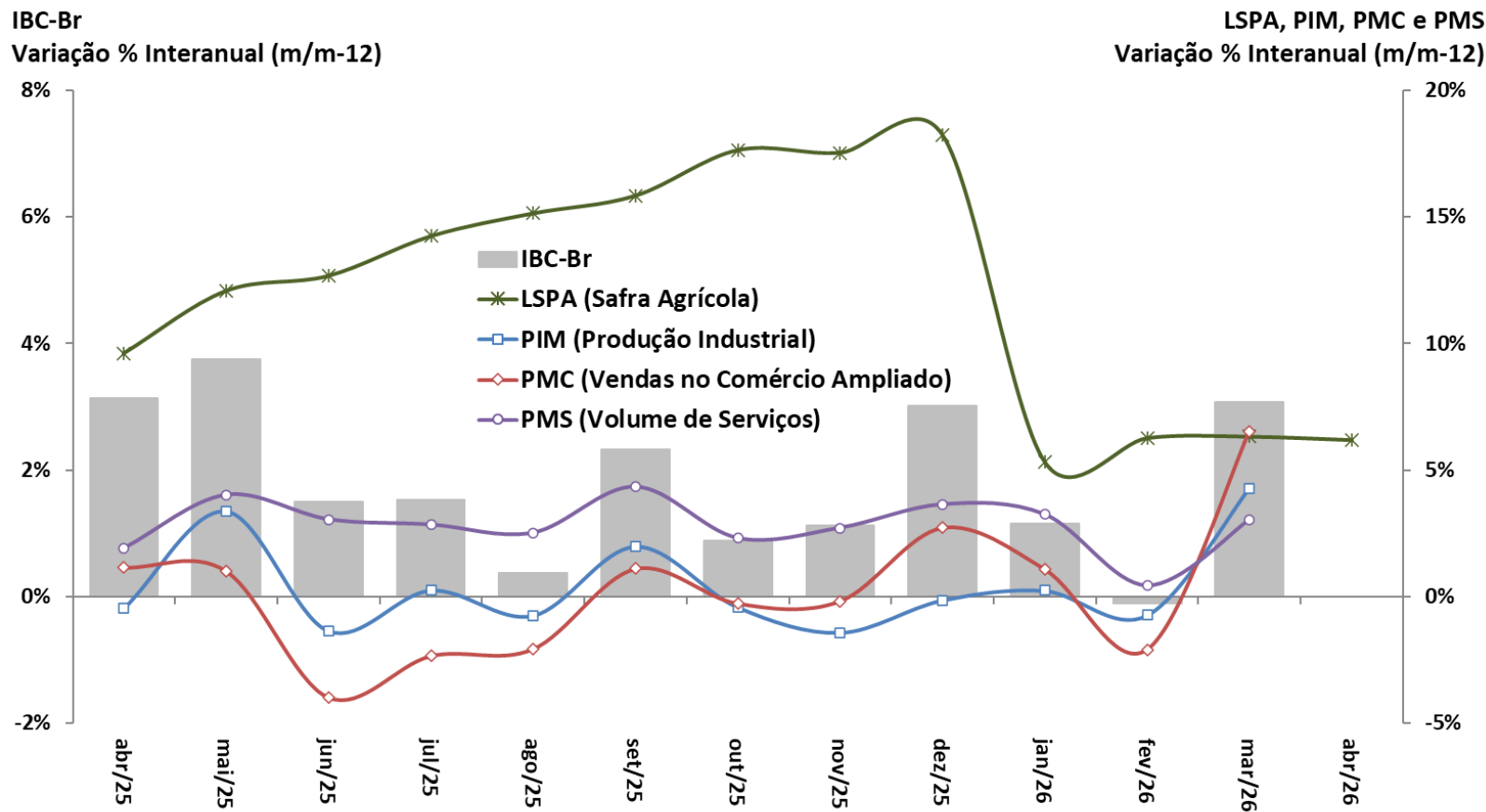

Fonte: BCB: Índice de Atividade Econômica do Banco Central – Brasil. IBGE: Pesquisa Industrial Mensal (PIM), Pesquisa Mensal do Comércio (PMC) e Pesquisa Mensal de Serviços (PMS).

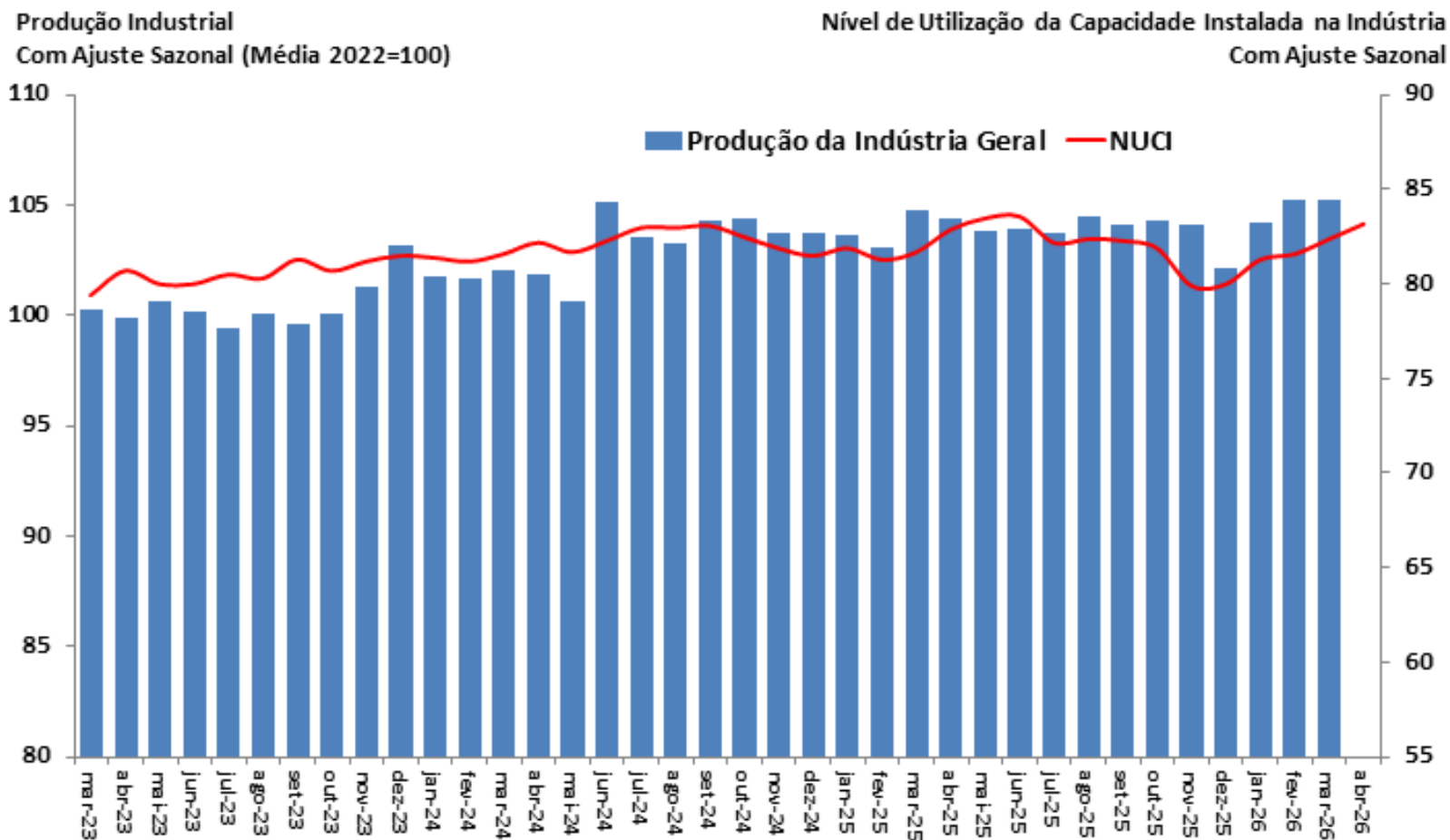

Fonte: IBGE, Pesquisa Industrial Mensal (PIM) e FGV.

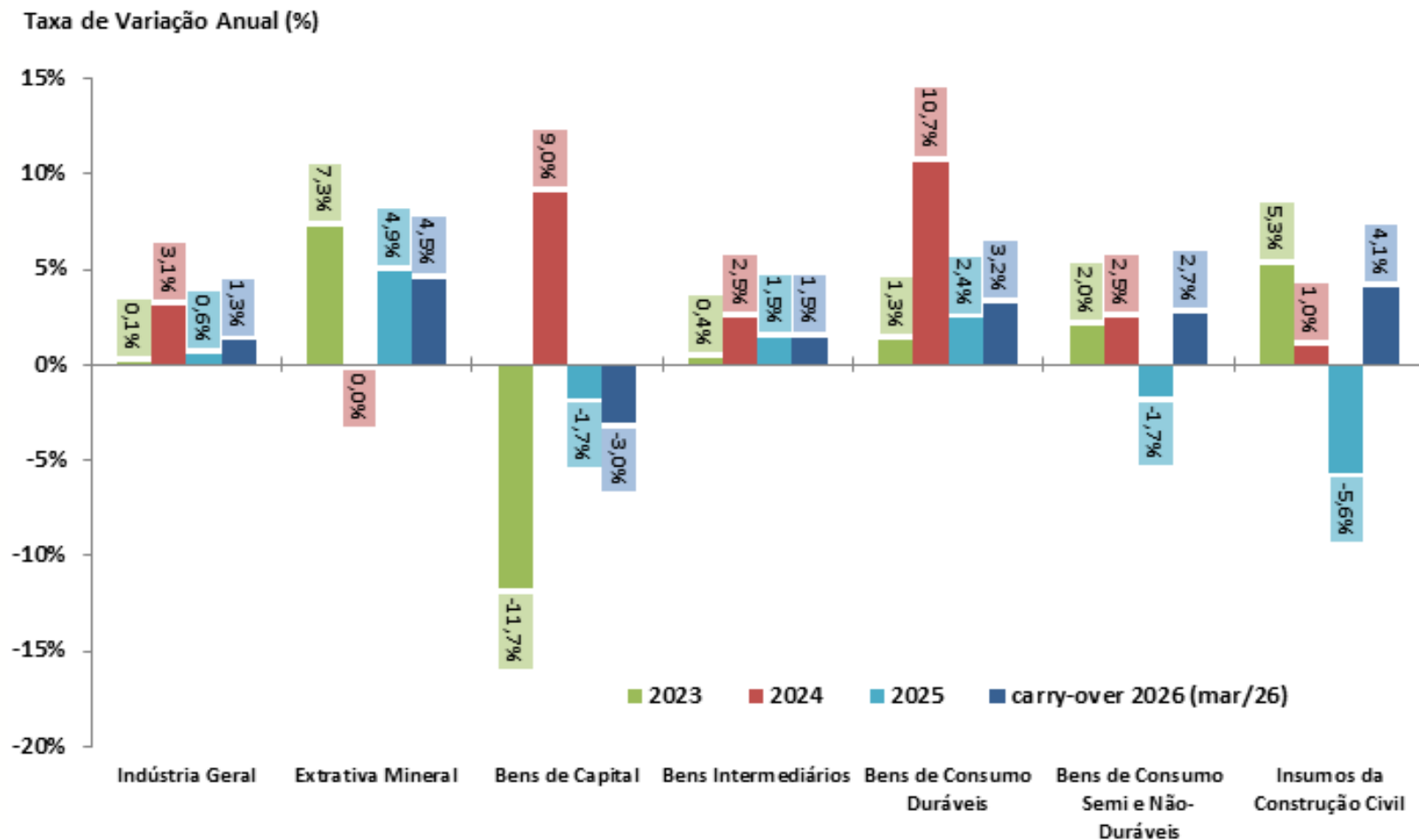

Fonte: IBGE, Pesquisa Industrial Mensal (PIM). Nota: Carry over 2026: nível de mar/2026 desazonalizado ante 2025.

Produção Industrial por Atividade
Com Ajuste Sazonal (Média 2012=100)

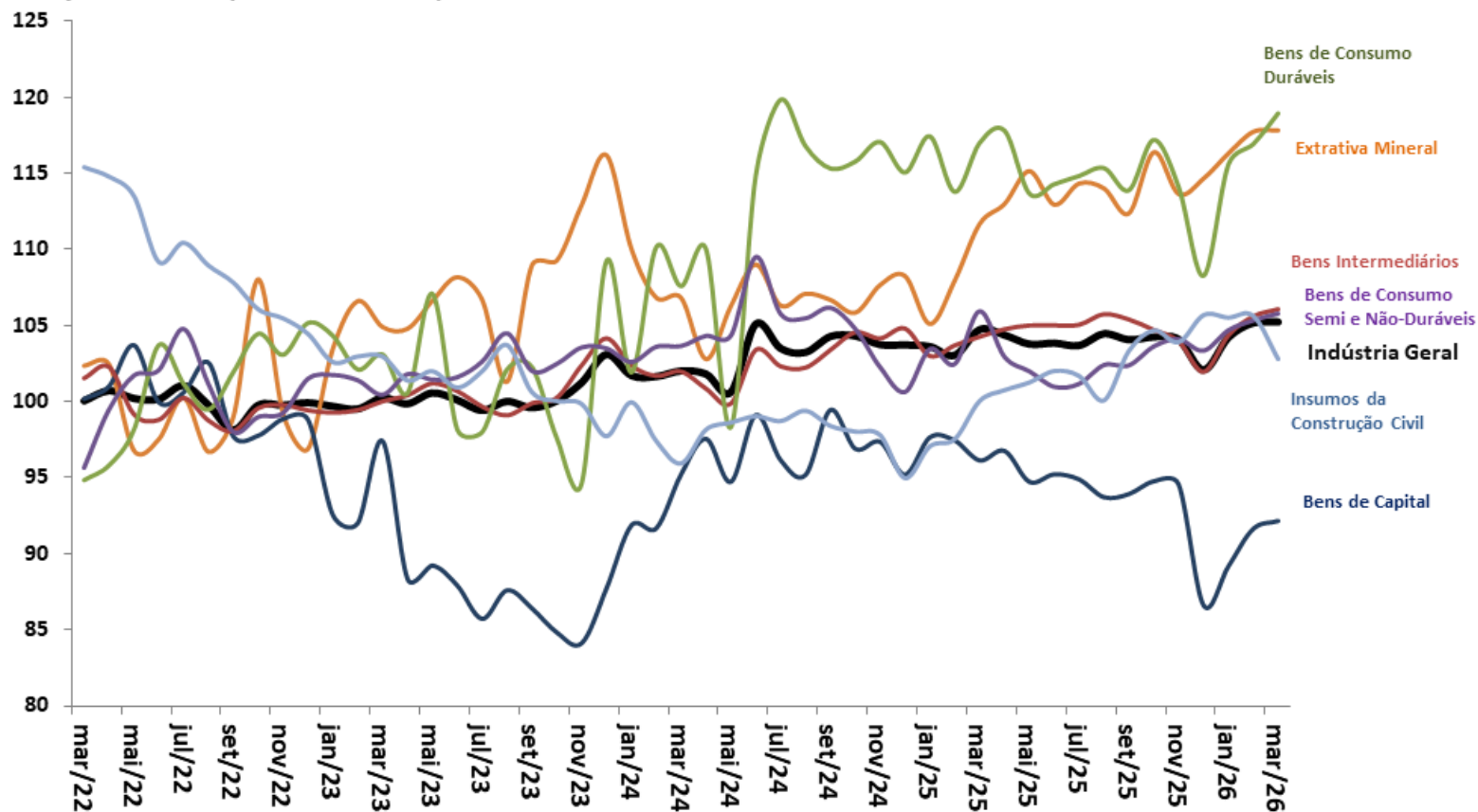

Fonte: IBGE, Pesquisa Industrial Mensal (PIM).

Taxa de Variação Anual (%)

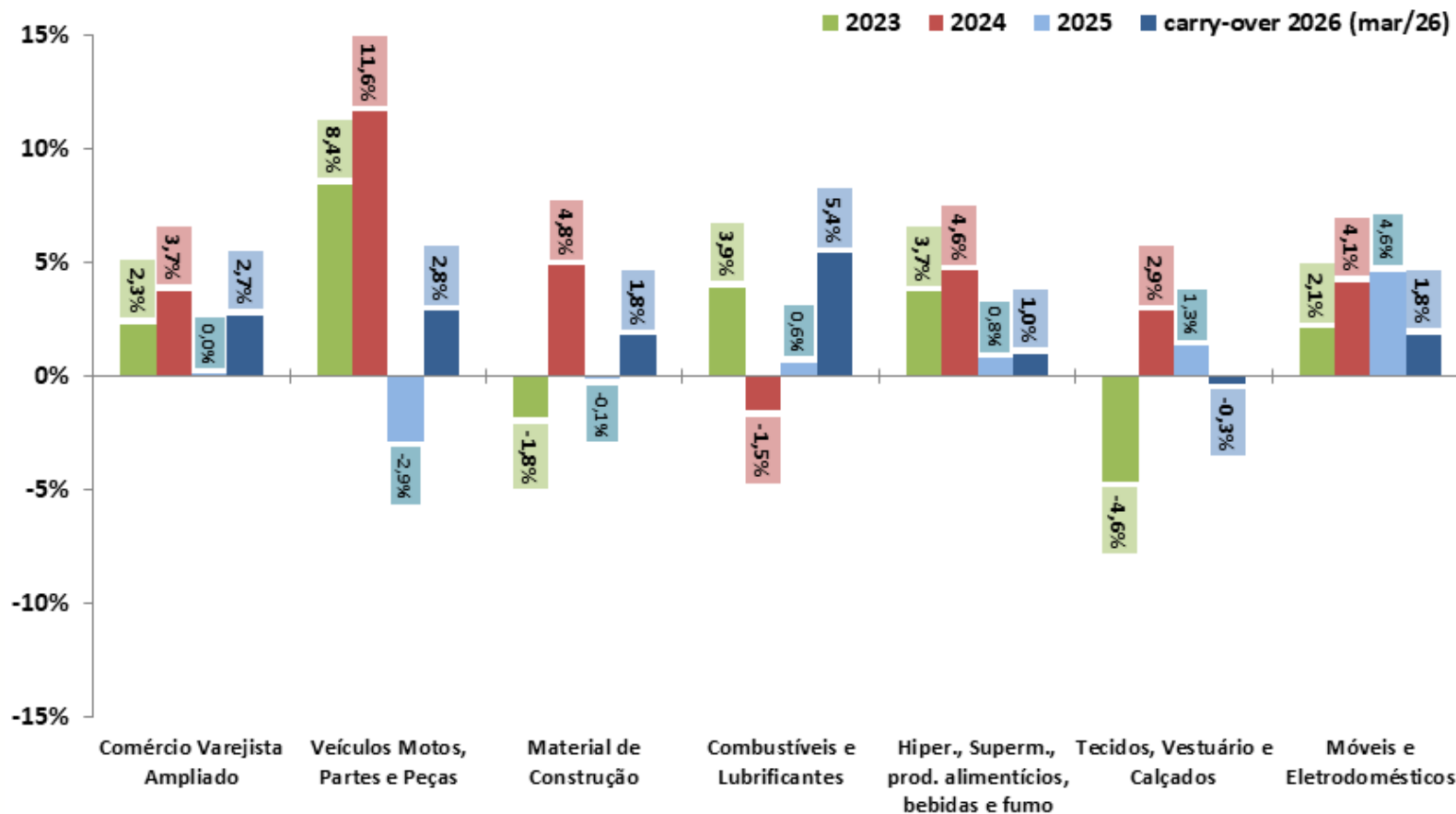

Fonte: IBGE, Pesquisa Mensal do Comércio (PMC). Nota: Carry over 2026: nível de mar/2026 desazonalizado ante 2025.

Comércio Varejista por Atividade
Com Ajuste Sazonal (Média 2014=100)

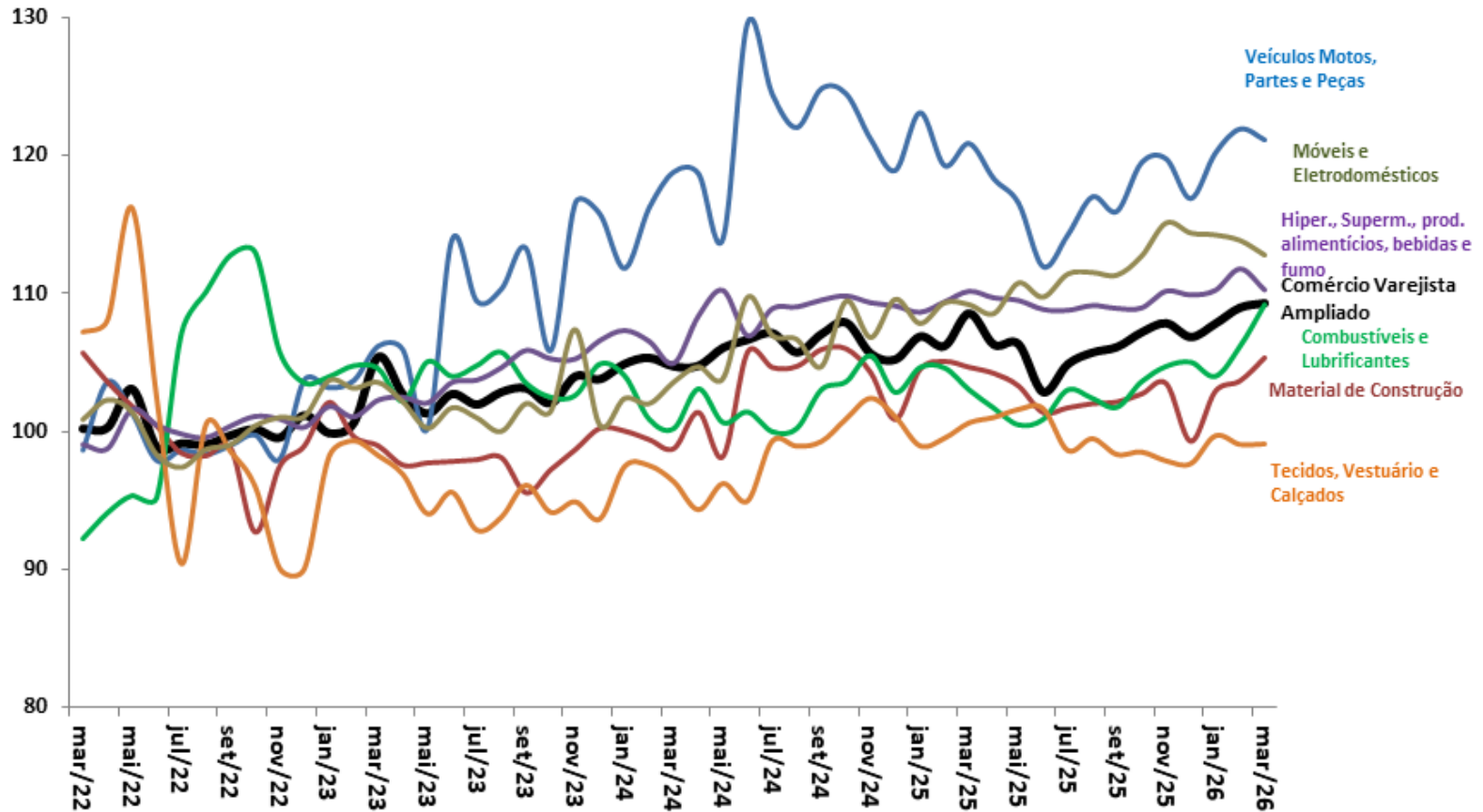

Fonte: IBGE, Pesquisa Mensal de Comércio (PMC).

Taxa de Variação Anual (%)

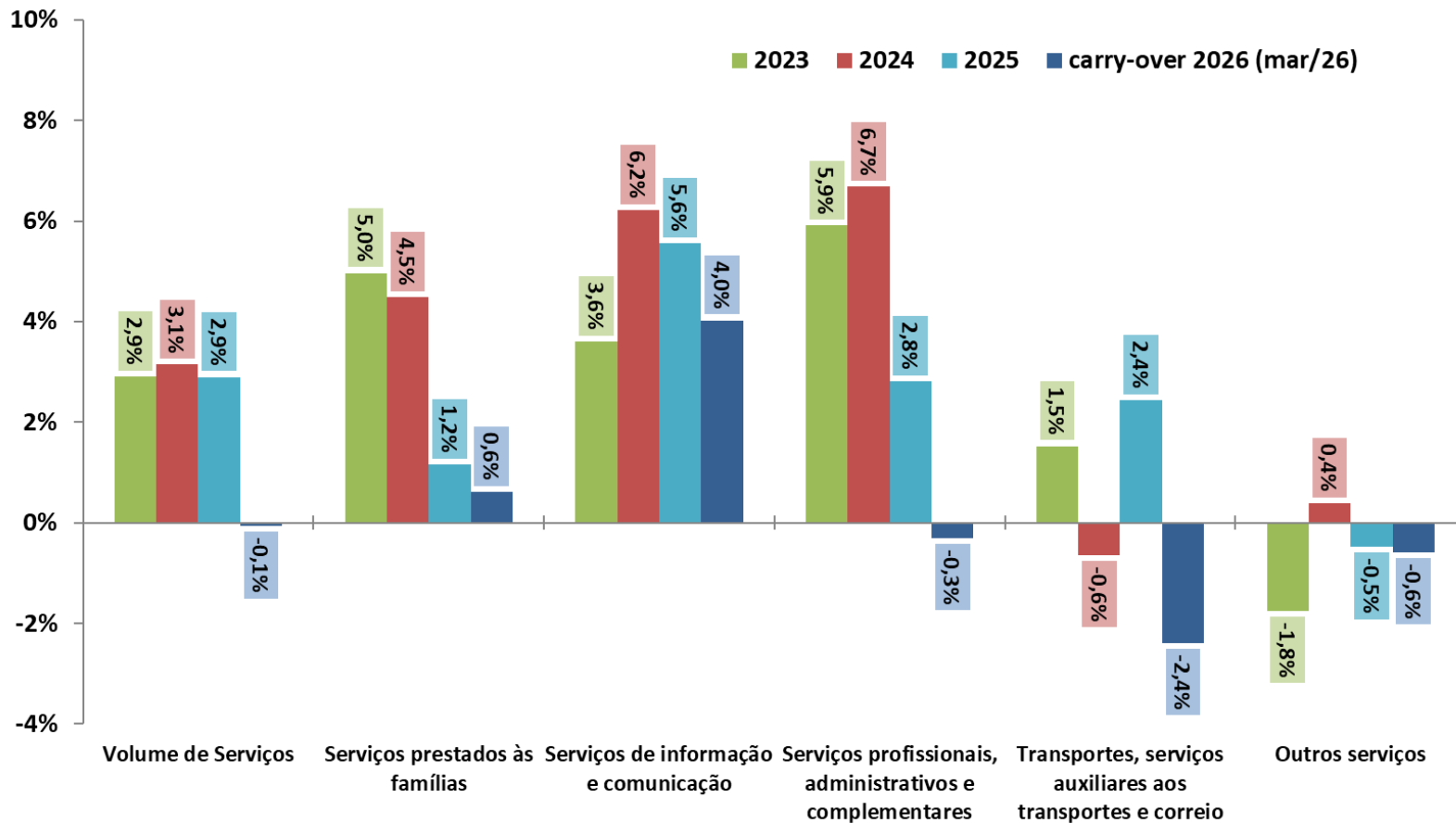

Fonte: IBGE, Pesquisa Mensal de Serviços (PMS). Nota: Carry over 2026: nível de mar/2026 desazonalizado ante 2025.

Volume de Serviços

Com Ajuste Sazonal (Média 2014=100)

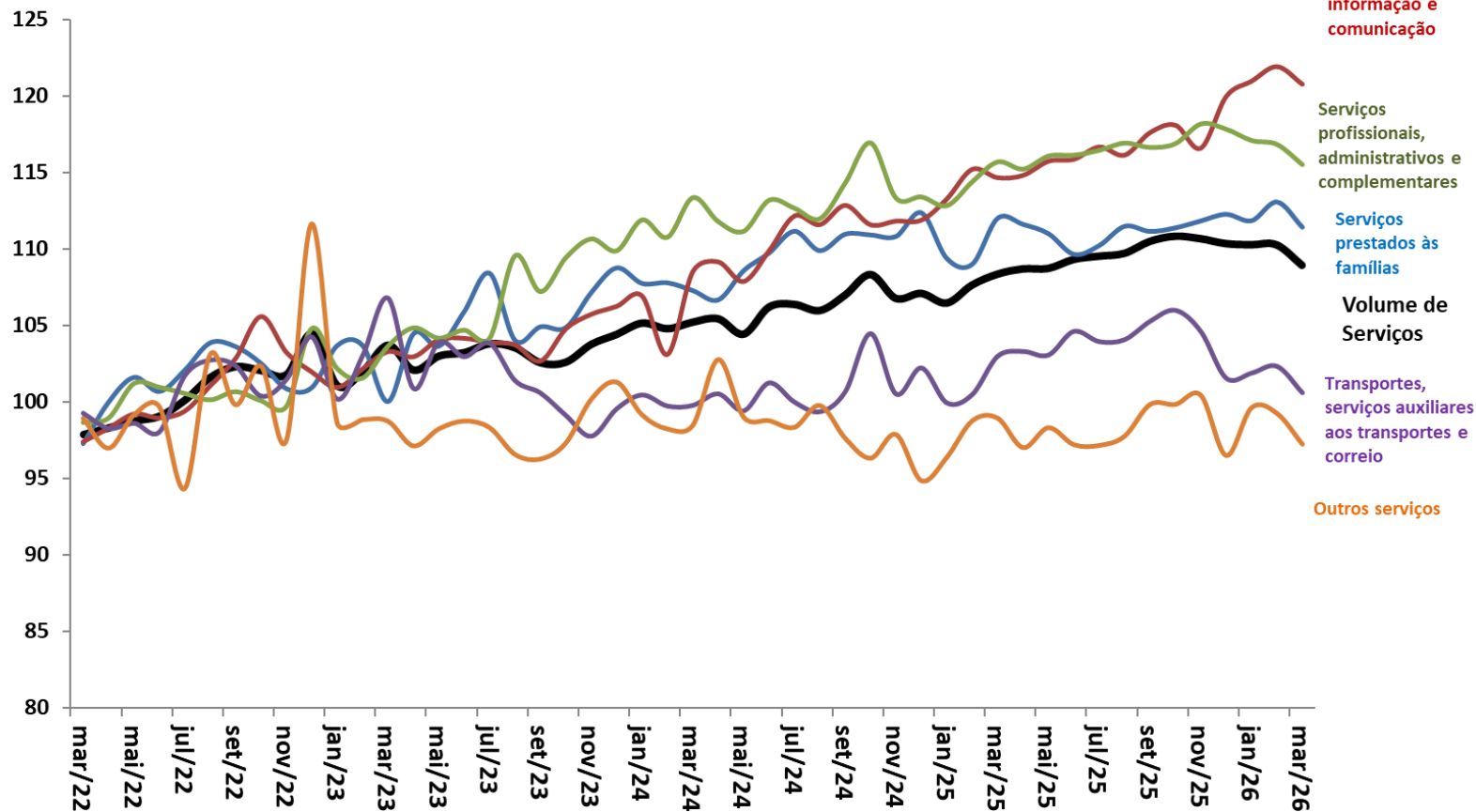

Fonte: IBGE, Pesquisa Mensal de Serviços (PMS).

Outros Indicadores de Atividade

ATIVIDADE ECONÔMICA

	Atualização mês de referência (m / a)	var.% anual (a-1)	var. % (m-1 / a) / (m-1 / a-1)	var. % (m / a) / (m / a-1)	var. % (m-1 / a) / (m-2 / a) (com ajuste sazonal)	var. % (m / a) / (m-1 / a) (com ajuste sazonal)	var.% acum. do ano	var. % acum. 12 meses (m-1 / a)	var. % acum. 12 meses (m / a)	carry-over	
Indicadores Industriais (CNI)											
Faturamento Real da Indústria	mar/2026	0,8%	-6,0%	-12,0%	4,9%	0,0%	-9,8%	-2,7%	-4,2%	0,4%	2026
Horas Trabalhadas na Produção	mar/2026	2,5%	-2,9%	-4,4%	0,7%	0,0%	-3,3%	-0,3%	-0,9%	-0,4%	2026
UCI - Utilização da Capacidade Instalada	mar/2026	-0,6%	-2,2%	-0,5%	-0,4%	0,4%	-1,2%	-1,6%	-1,6%	-0,4%	2026
Estoques - Produtos Finais - Efetivos x Planejados (CNI)	mar/2026	1,1%	-1,0%	0,2%	-0,9%	0,3%	-0,4%	0,6%	0,9%	-1,1%	2026
Confiança do Empresário Industrial - ICEI (CNI)	mai/2026	-11,1%	-5,8%	-3,5%	-0,7%	3,0%	-3,5%	-6,7%	-6,5%	-0,8%	2026
Confiança do Industrial de São Paulo - ICEI-SP (FIESP)	abr/2026	-2,8%	-1,0%	2,6%	3,4%	1,4%	0,5%	-3,2%	-2,8%	2,5%	2026
NUCI - Nível de Utilização da Capacidade Instalada (FGV)	abr/2026	-0,4%	0,9%	0,4%	1,0%	1,0%	0,2%	-0,2%	-0,3%	1,1%	2026
Confiança da Indústria (FGV)	abr/2026	-4,9%	-2,1%	-2,2%	0,1%	-0,8%	-2,3%	-5,1%	-5,4%	1,6%	2026
Confiança dos Consumidores (FGV)	abr/2026	11,5%	3,4%	3,0%	2,3%	1,1%	2,2%	-3,7%	-2,8%	2,3%	2026
Confiança dos Serviços (FGV)	abr/2026	-2,4%	-4,9%	-3,0%	-2,0%	-0,7%	-2,6%	-4,5%	-4,4%	-2,3%	2026
Confiança da Construção Civil (FGV)	abr/2026	-1,4%	-1,3%	-1,1%	2,3%	-1,1%	-1,7%	-3,7%	-3,6%	-0,5%	2026
Confiança do Comércio (FGV)	abr/2026	-3,5%	0,4%	-1,7%	-3,1%	1,9%	0,7%	-2,7%	-2,5%	-0,7%	2026
Índice de Vendas de Supermercados (ABRAS)	mar/2026	15,6%	11,8%	11,0%	1,7%	-0,2%	11,3%	18,4%	18,3%	6,0%	2026
Produção de Petróleo e Gás (ANP)	mar/2026	4,0%	16,4%	17,3%	-7,2%	15,8%	16,1%	15,0%	15,8%	12,9%	2026
Consumo de Energia Elétrica - Total (EPE)	mar/2026	1,4%	-1,8%	-2,3%	-2,1%	-0,6%	-0,3%	0,5%	0,0%	-0,3%	2026
Consumo da Indústria	mar/2026	1,3%	-1,4%	-1,3%	0,4%	0,0%	-1,5%	0,1%	-0,3%	-0,9%	2026
Carga de Energia Elétrica (ONS)	mai/2026	7,1%	1,7%	-23,6%	1,4%	-25,4%	-1,5%	-0,8%	-2,6%	-15,9%	2026
Expedição de embalagens (EMPAPEL)	mar/2026	1,1%	0,2%	4,6%	-0,7%	2,3%	2,5%	0,1%	0,4%	2,0%	2026
Fluxo de veículos pesados em rodovias (ABCR)	jan/2026	3,1%	-1,7%	7,5%	0,7%	2,2%	2,4%	1,8%	2,2%	2,5%	2026
Produção Total de Veículos (ANFAVEA)	abr/2026	10,8%	35,3%	2,4%	12,3%	-6,1%	2,3%	2,5%	2,3%	1,6%	2026
Produção de Automóveis	abr/2026	8,8%	38,3%	5,4%	12,0%	-5,4%	3,7%	3,6%	3,7%	2,9%	2026
Produção de Caminhões	abr/2026	30,3%	-5,0%	-12,2%	12,2%	2,3%	-18,3%	-17,8%	-18,3%	-18,4%	2026
Exportação Total de Veículos (ANFAVEA)	abr/2026	29,0%	1,3%	-11,3%	13,5%	11,5%	9,7%	16,7%	9,7%	9,7%	2026
Licenciamento Total de Veículos (FENABRAVE)	abr/2026	13,6%	0,1%	37,8%	4,5%	12,3%	3,4%	0,9%	3,4%	3,3%	2026
Licenciamento de Veículos Nacionais	abr/2026	10,5%	1,5%	40,7%	6,2%	12,1%	3,5%	0,6%	3,5%	3,3%	2026
Licenciamento de Veículos Importados	abr/2026	29,9%	-5,8%	25,7%	3,6%	8,1%	3,1%	2,5%	3,1%	3,1%	2026

Índice de Confiança do Empresário Industrial (ICEI) -
Média Móvel Trimestral

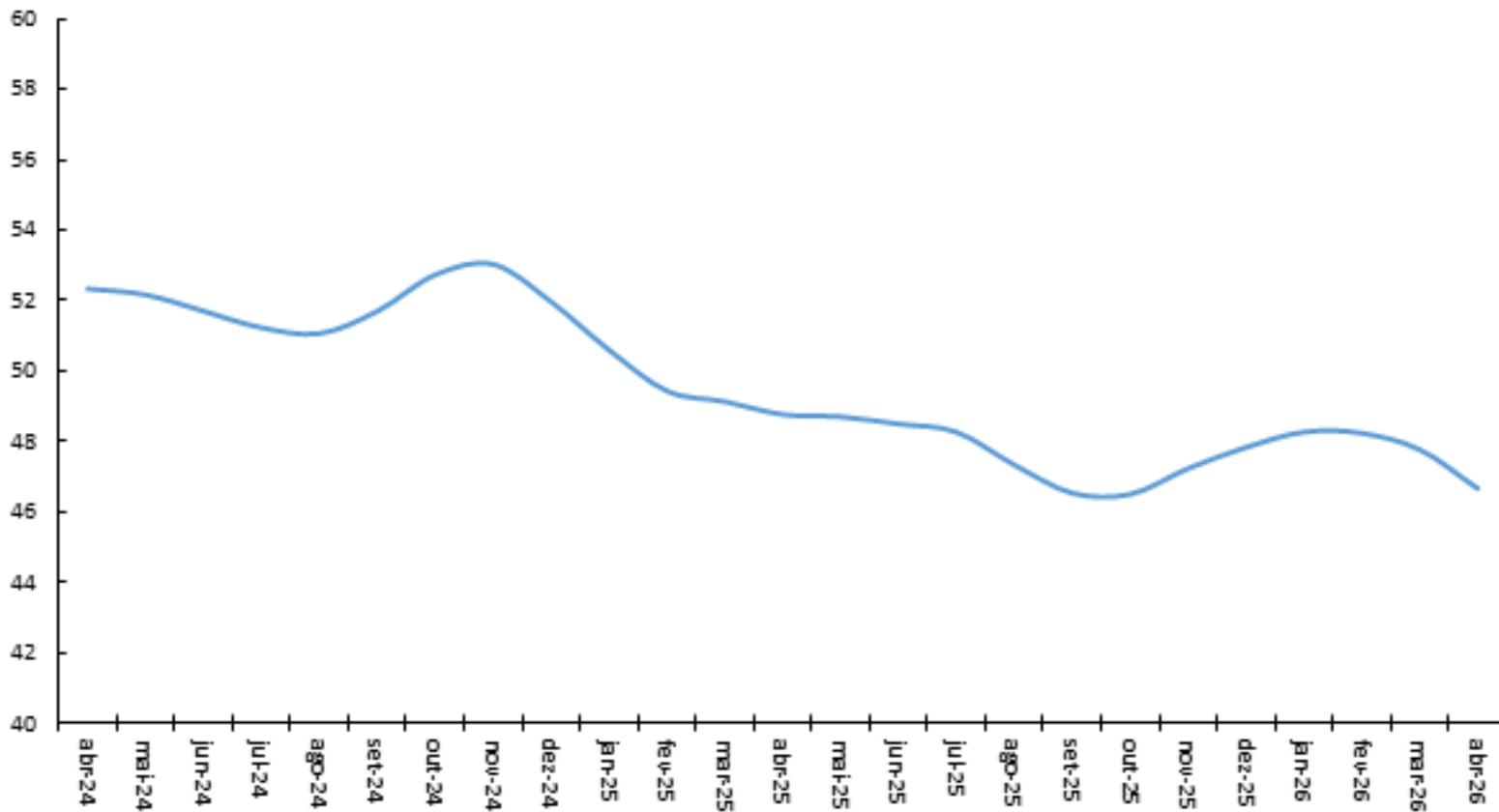

Fonte: CNI.

Índice de Confiança Industrial - Sensor FIESP - Média Móvel
Trimestral

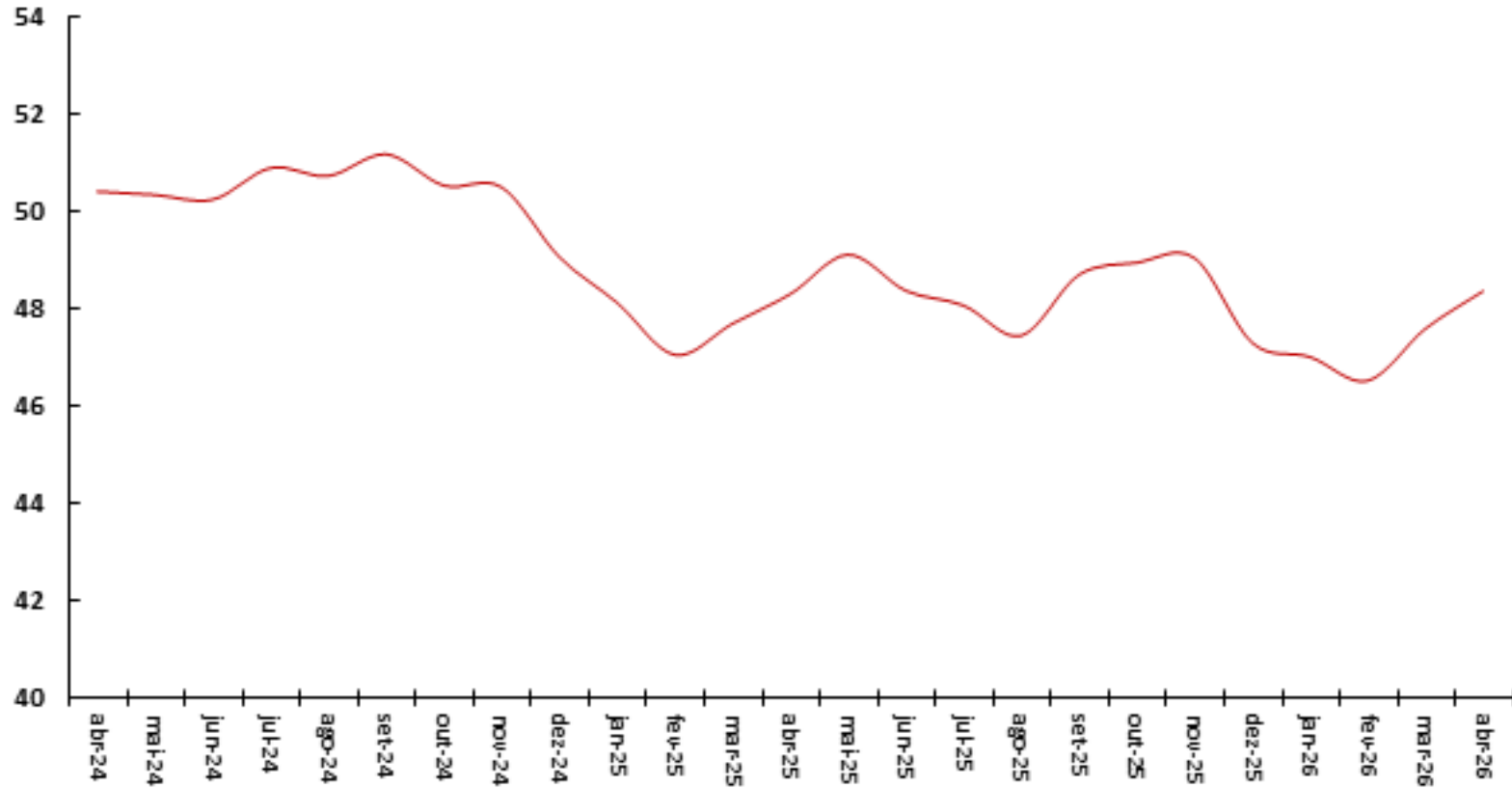

Fonte: FIESP.

Indicadores de Confiança - Sondagens IBRE-FGV
Média Móvel Trimestral (com ajuste sazonal)

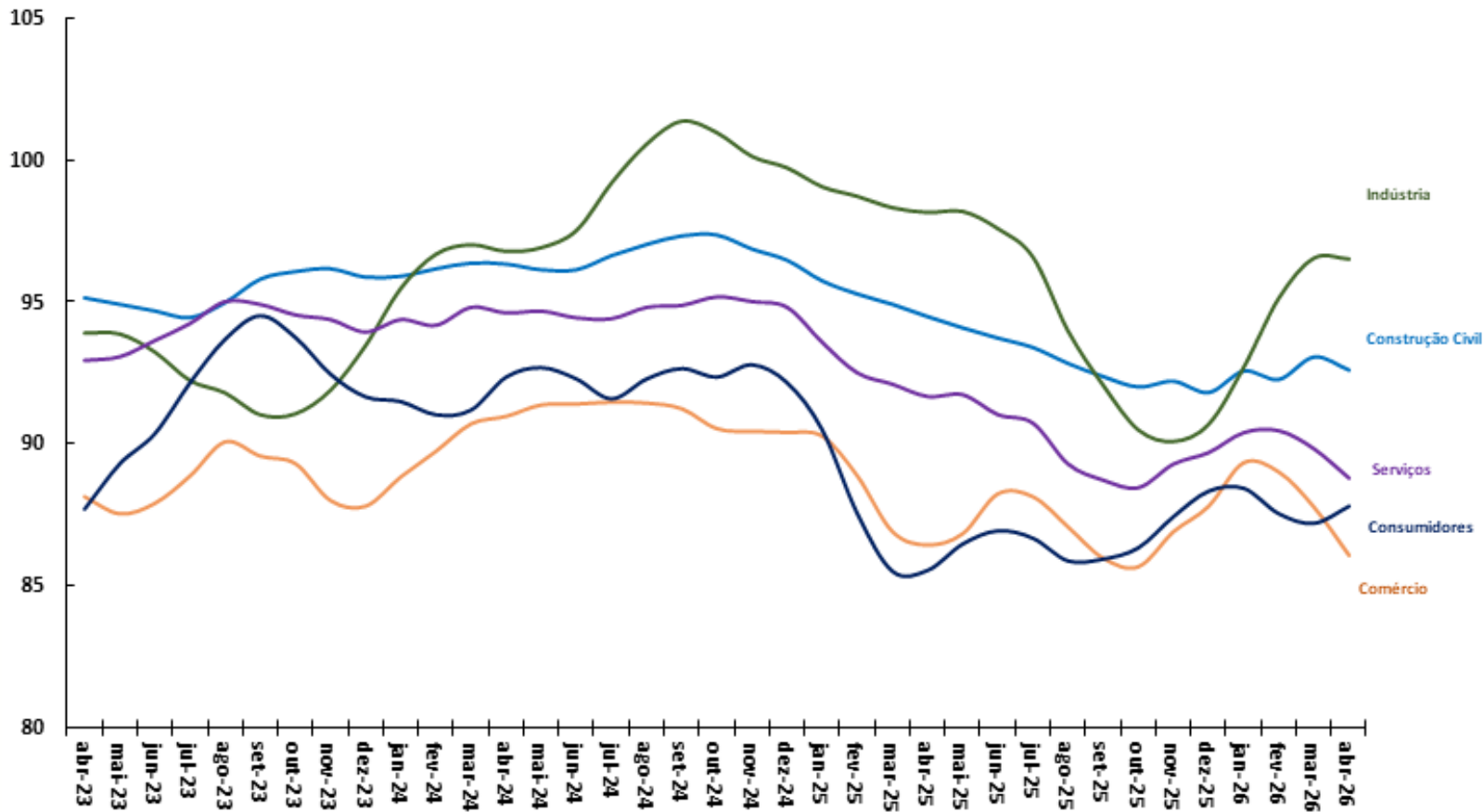

Fonte: FGV.

Formação Bruta de Capital Fixo (Contas Nacionais)

Série encadeada do índice de volume trimestral com ajuste sazonal (Base: média 1995 = 100)

Expectativas dos Empresários*

Sondagem de Confiança dos Empresários - IBRE-FGV

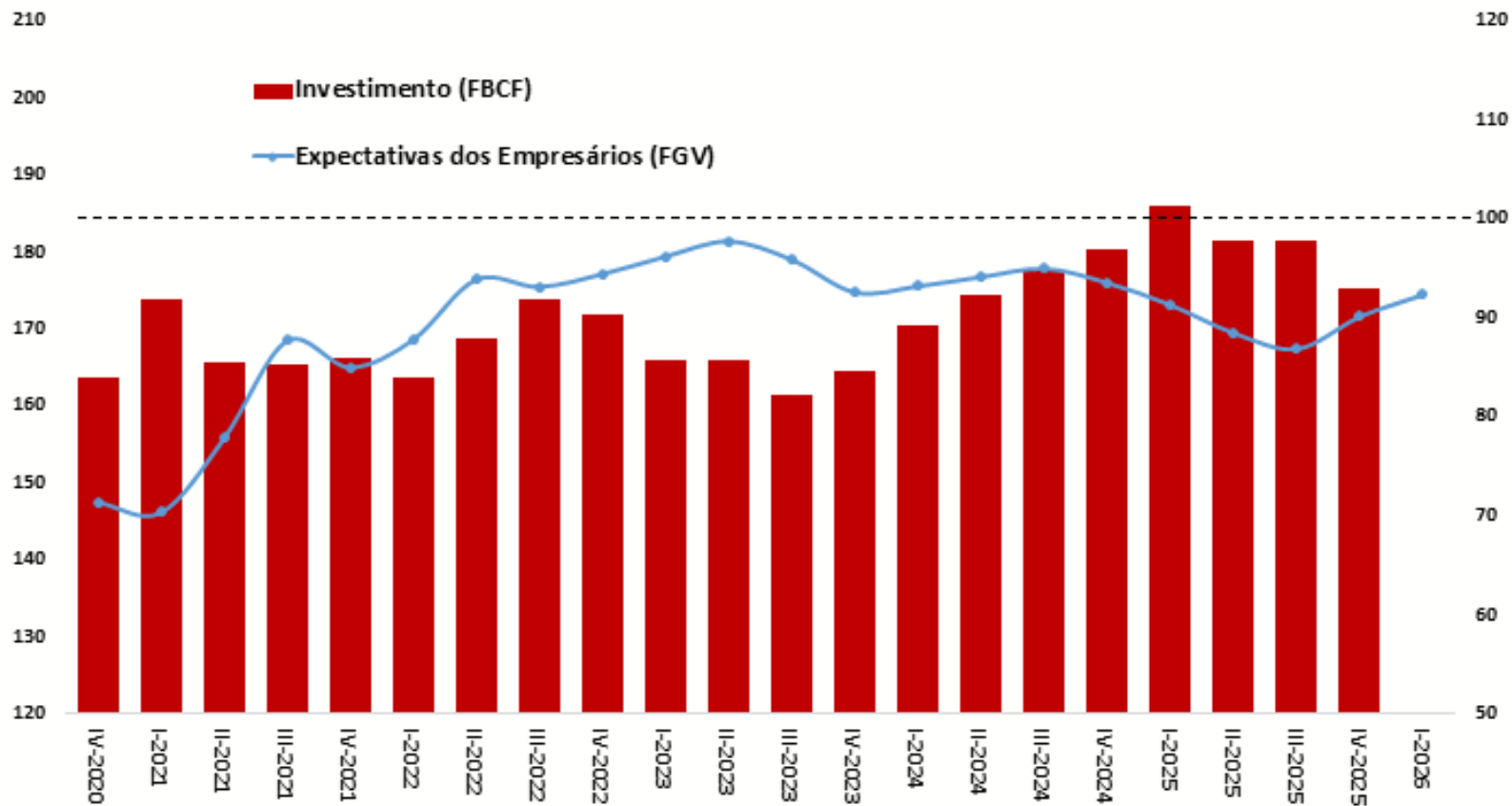

Fonte: IBGE e FGV. *I-2026 = média móvel trimestral até fev/26.

Nota: *Média móvel trimestral das Expectativas dos Empresários (diferença da proporção de respostas favoráveis e desfavoráveis mais 100).

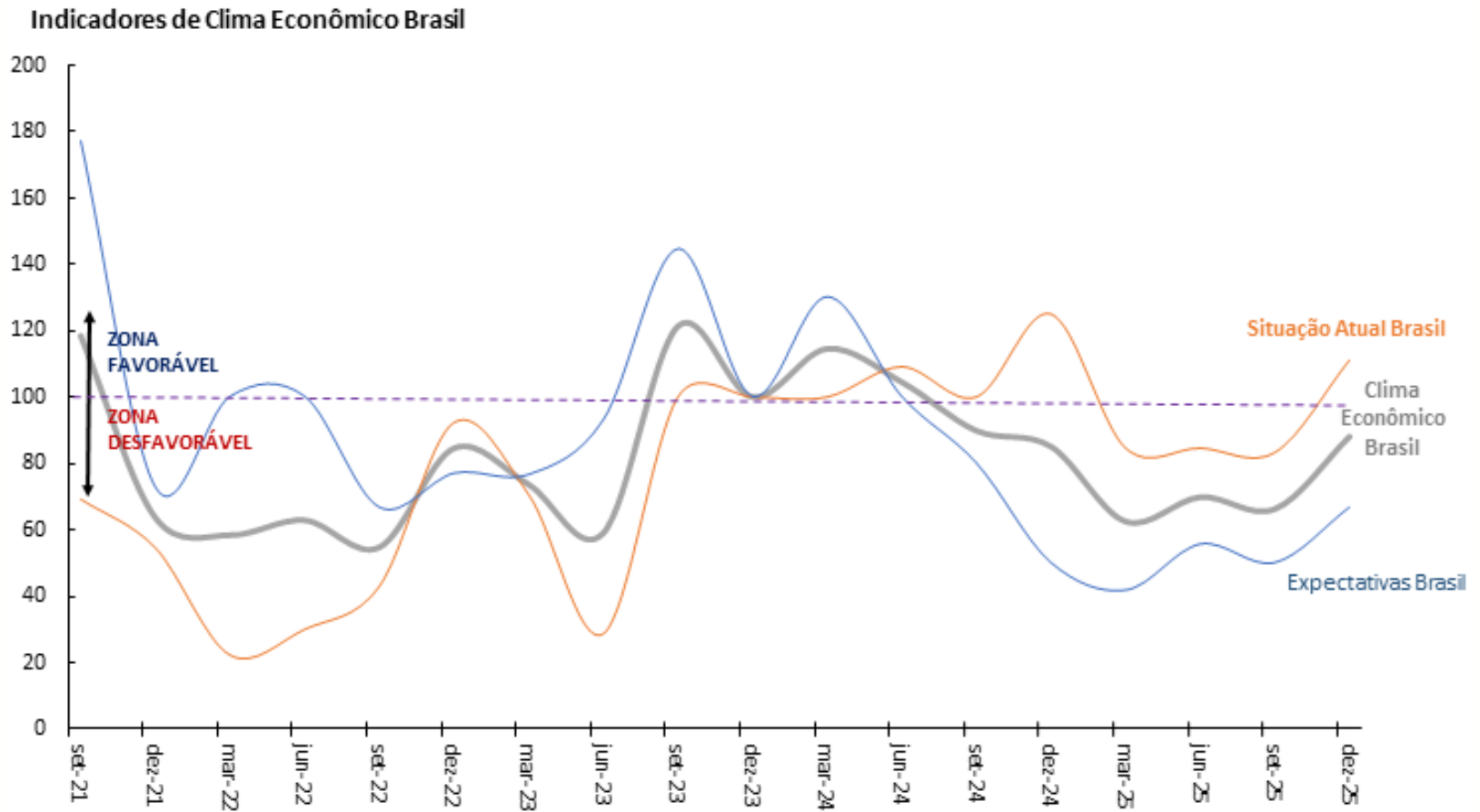

Fonte: Sondagem Econômica da América Latina - IFO Institute/FGV.

Índice de Confiança do Consumidor (CNC/Fecomércio)
(Média Trimestral)

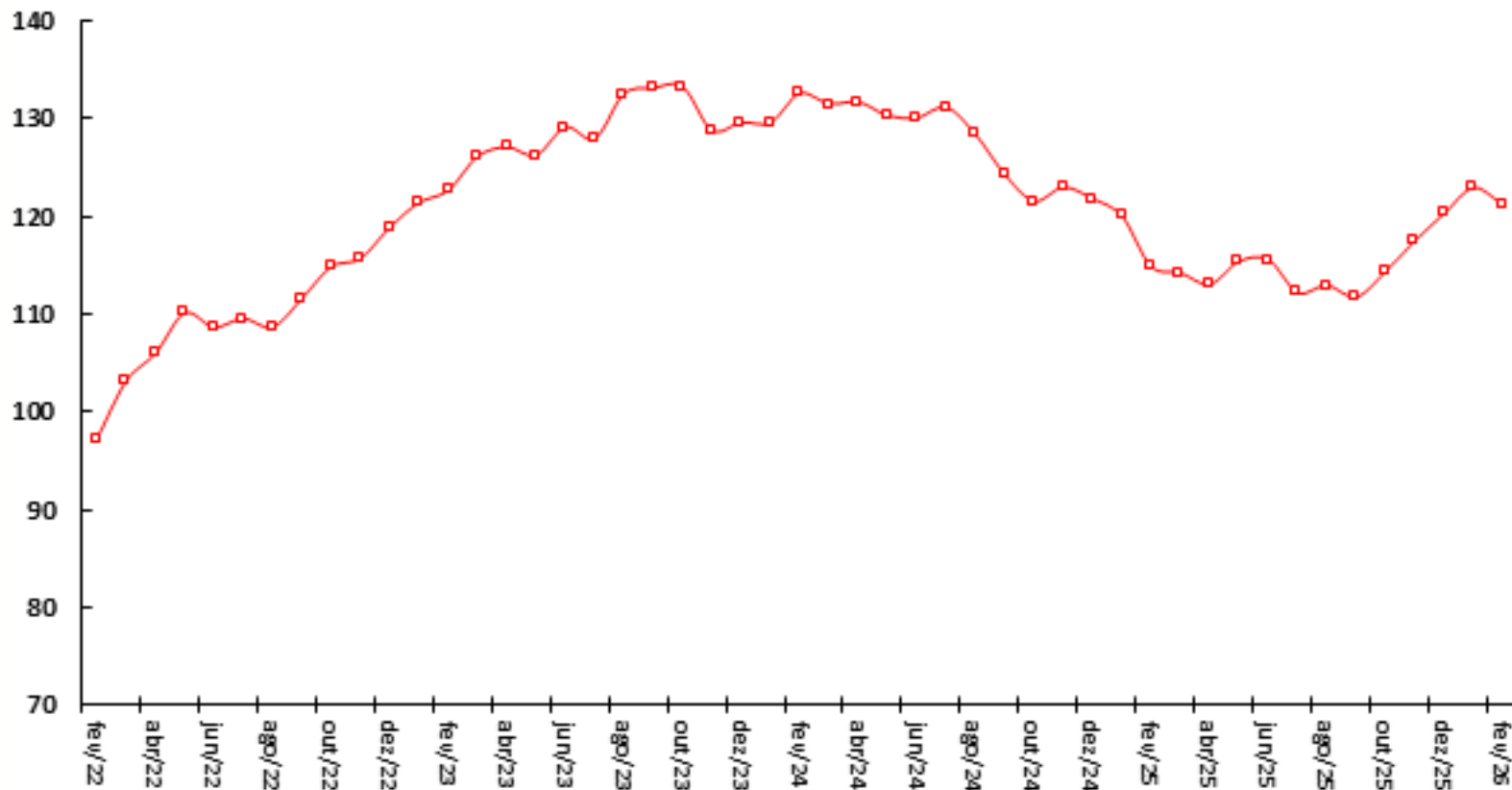

Fonte: CNC/Fecomércio-SP.

Falências Requeridas
Acumulado em 12 Meses

Recuperações Judiciais Requeridas
Acumulado em 12 Meses

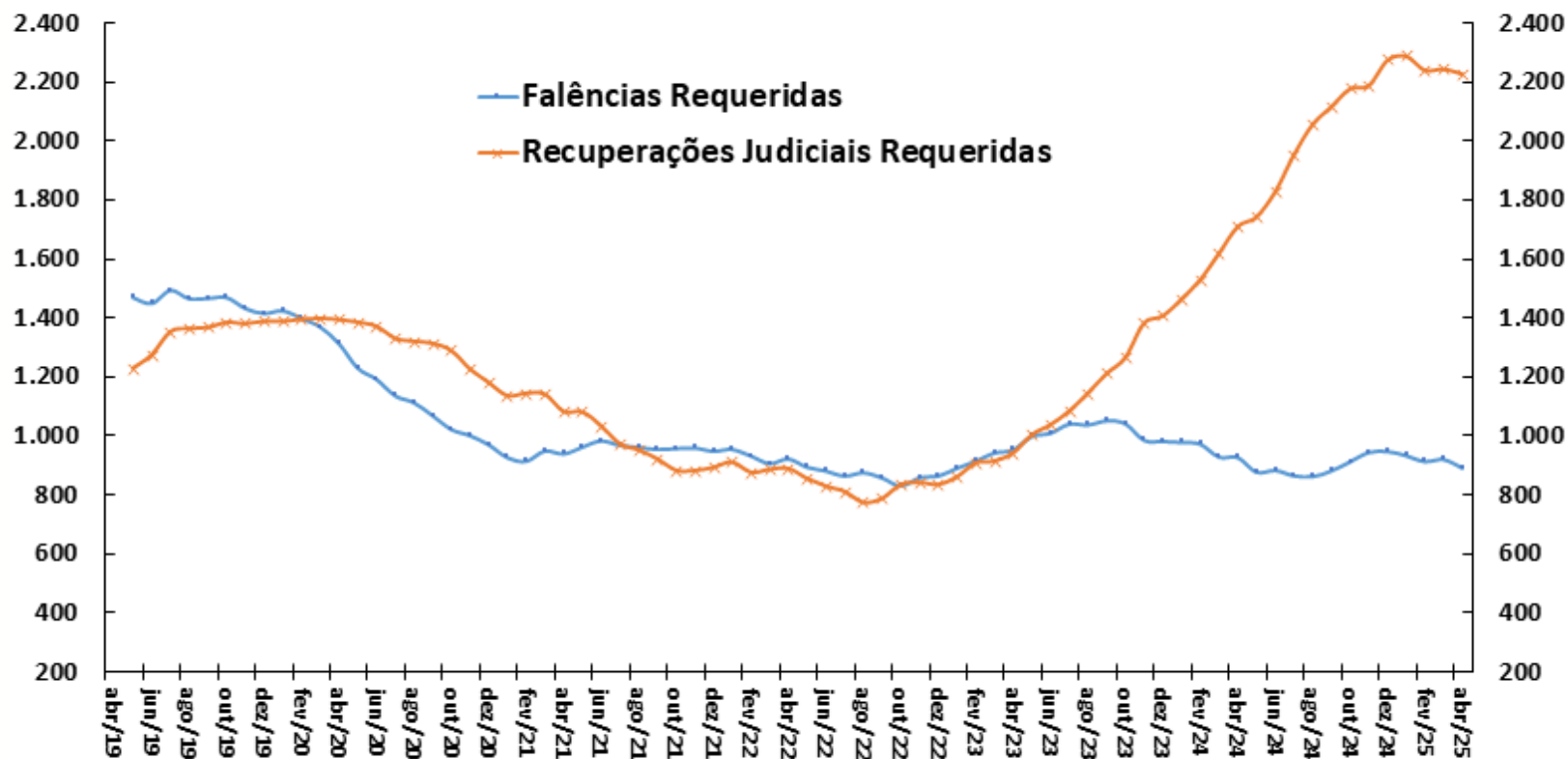

Fonte: Serasa-Experian.

Vendas de Supermercado
Dados Com Ajuste Sazonal*

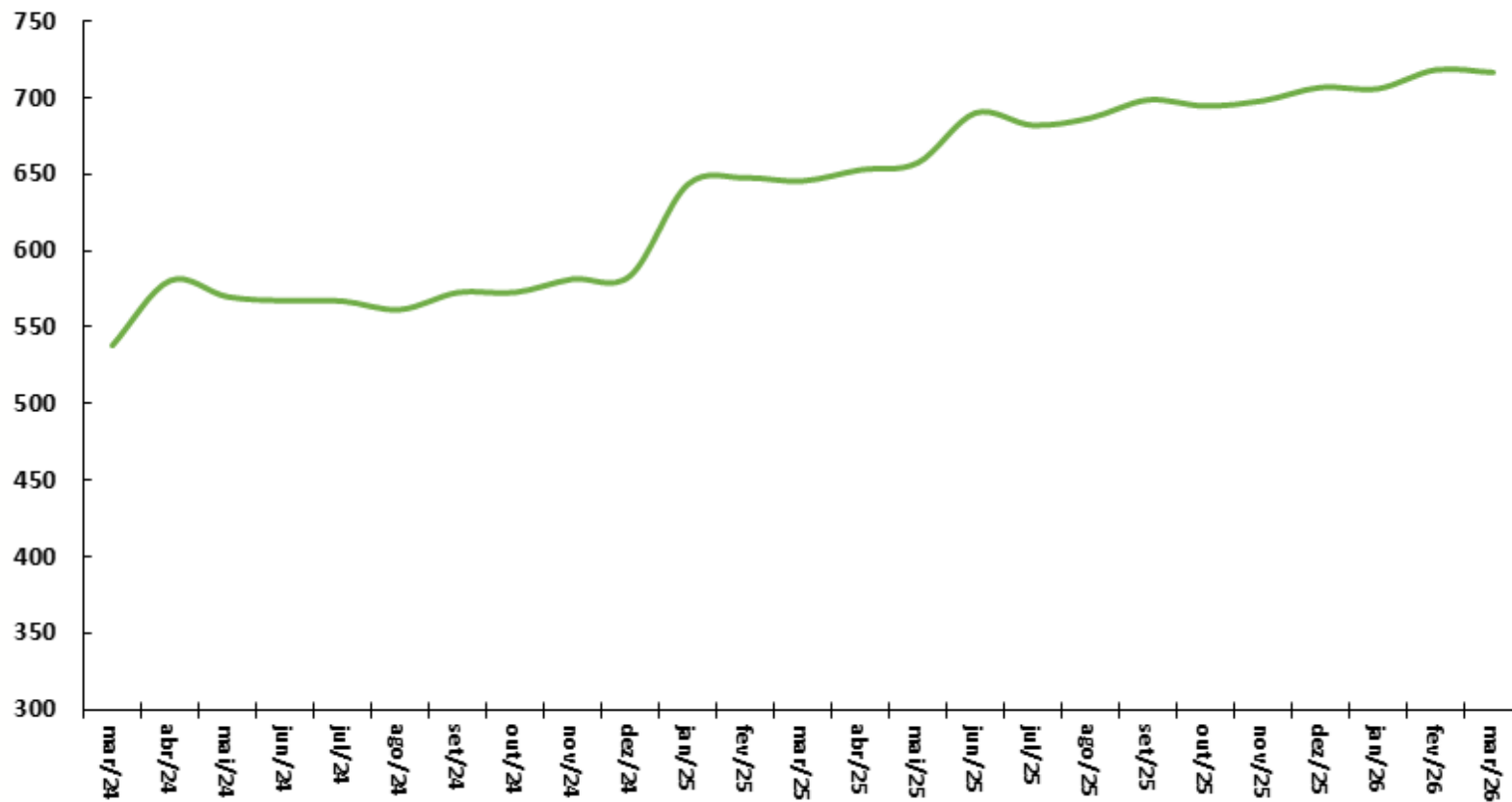

Fonte: ABRAS. *Ajuste sazonal da série: SPE/MF.

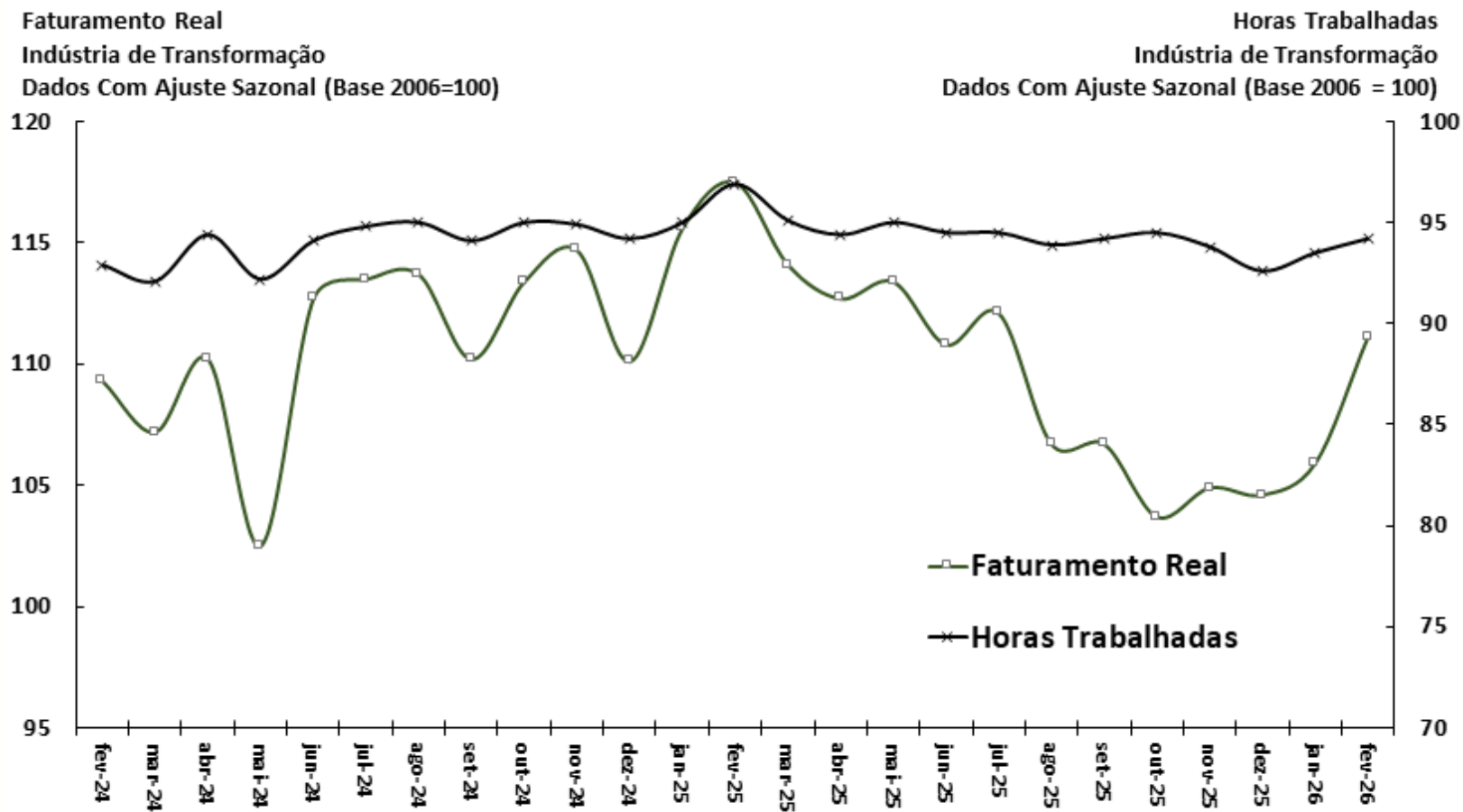

Fonte: CNI.

Indústria Geral

Índice de Estoques de Produtos Finais Efetivo-Planejado

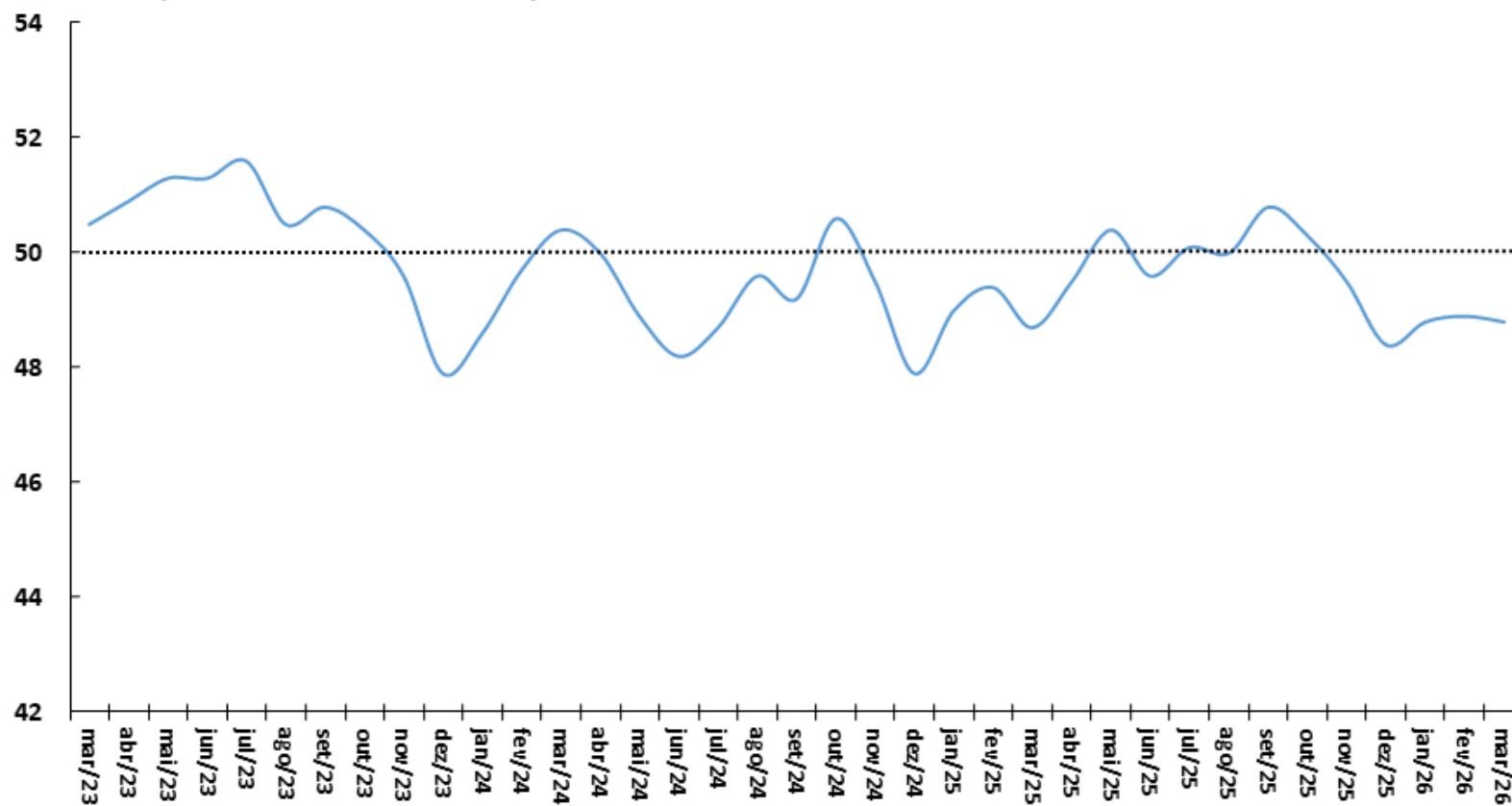

Fonte: CNI.

Utilização da Capacidade Instalada (CNI)

Dados Com Ajuste Sazonal

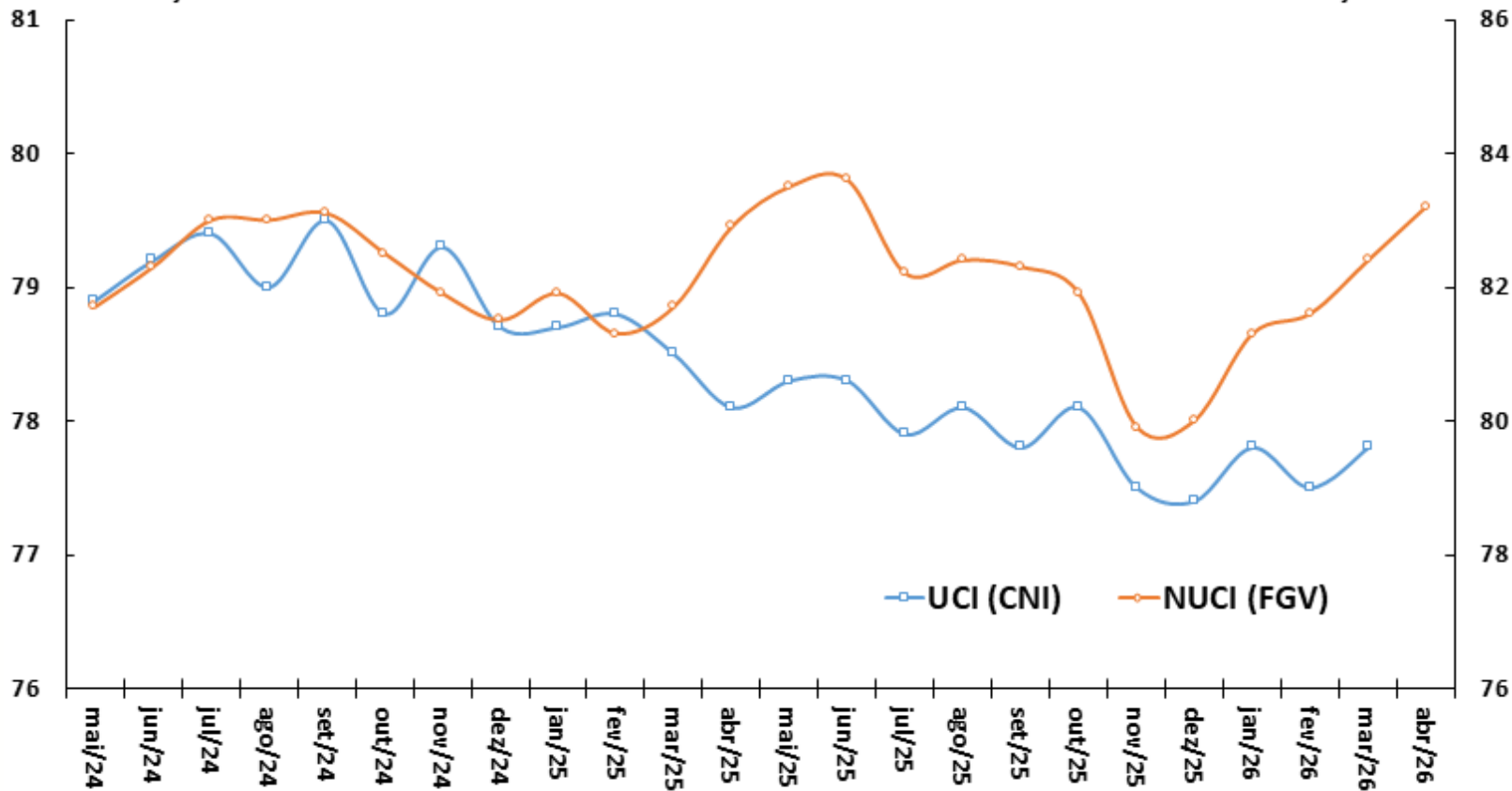

Fonte: CNI e FGV.

Produção Total de Autoveículos
Unidades Produzidas ao Mês

Produção de Caminhões
Unidades Produzidas ao Mês

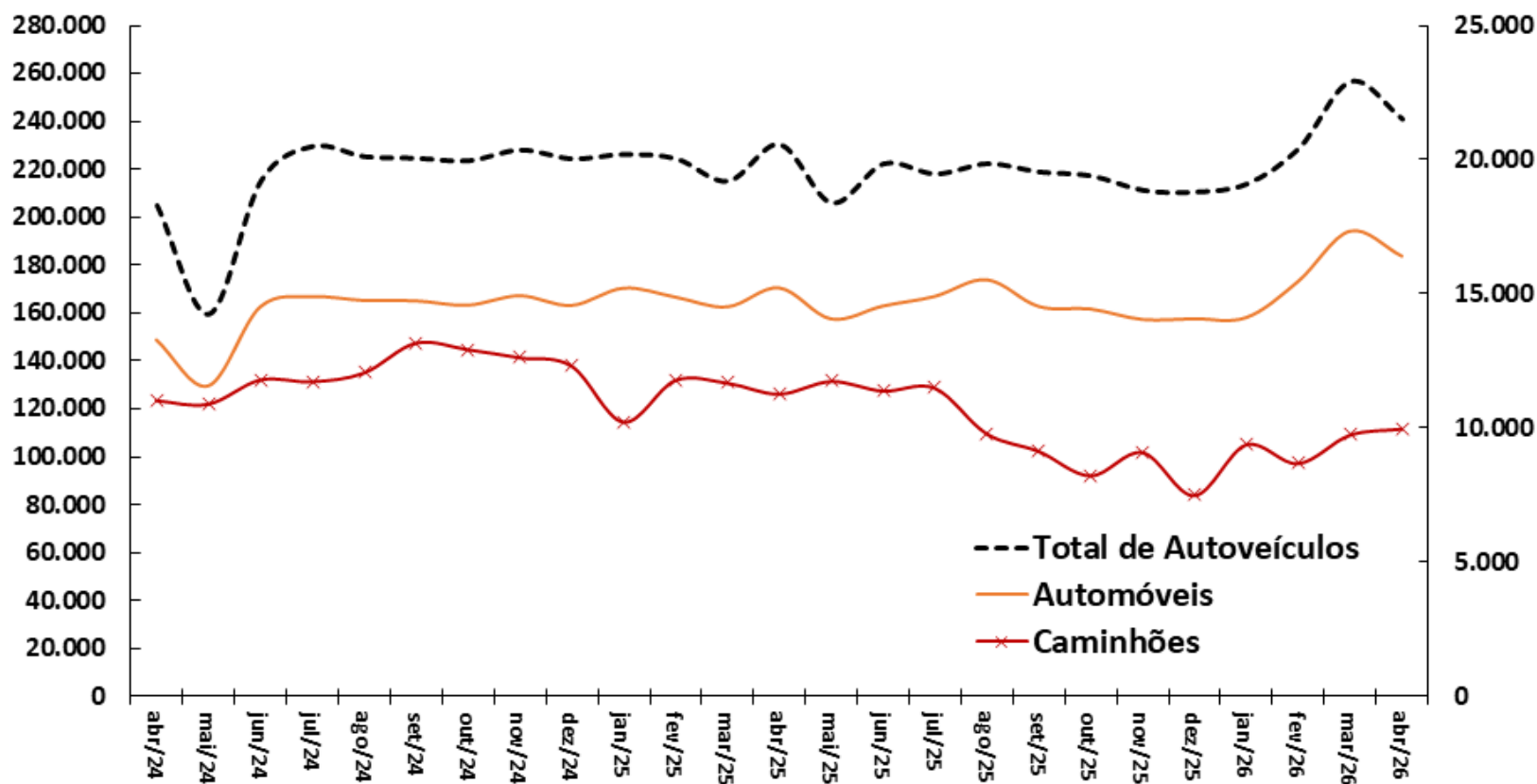

Fonte: ANFAVEA. *Ajuste sazonal da série: SPE/MF.

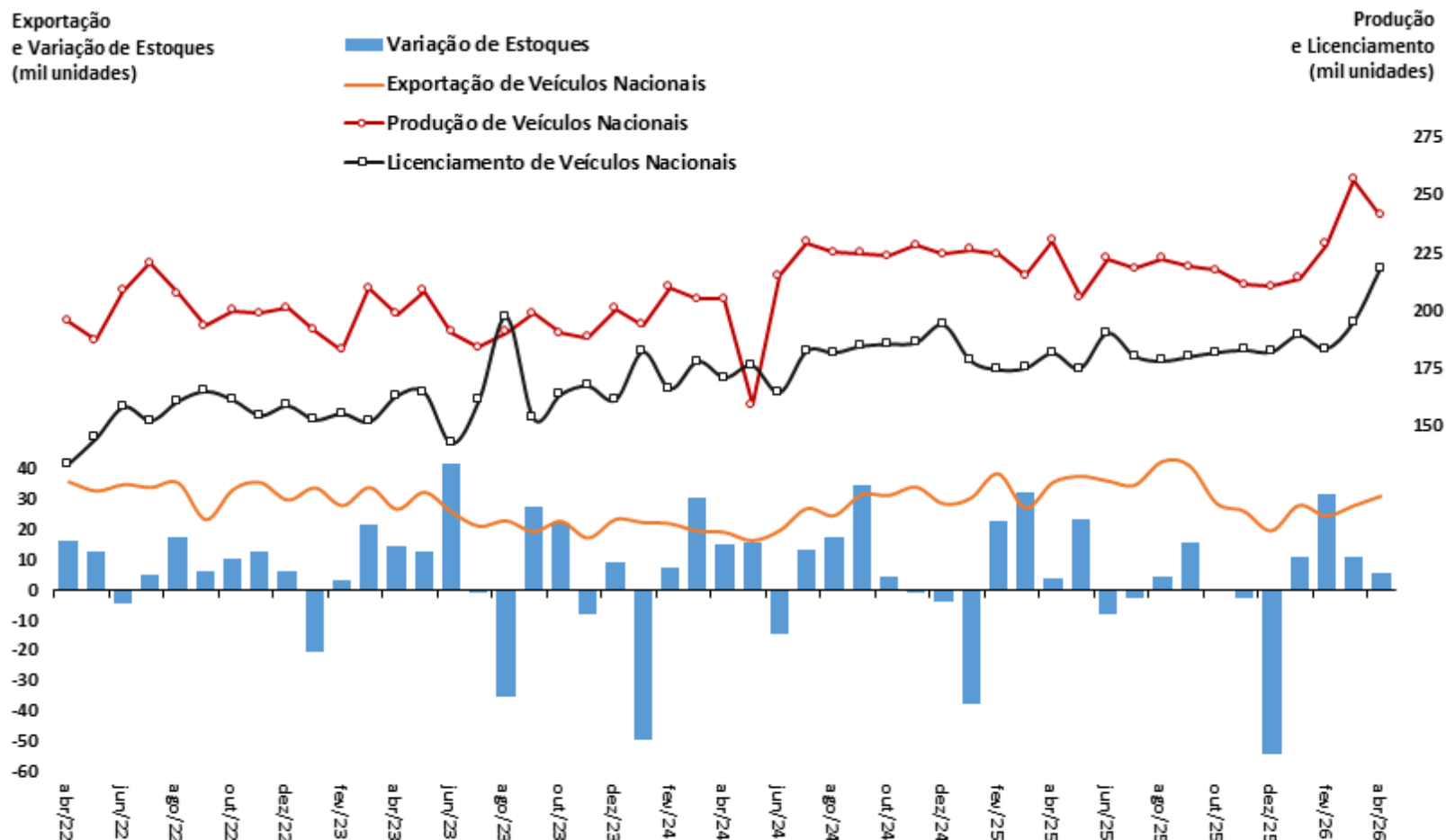

Fonte: ANFAVEA e FENABRAVE. *Ajuste sazonal da série: SPE/MF.

Produção Nacional de Petróleo e Gás Natural
Em Milhões de Barris de Óleo Equivalente por Mês

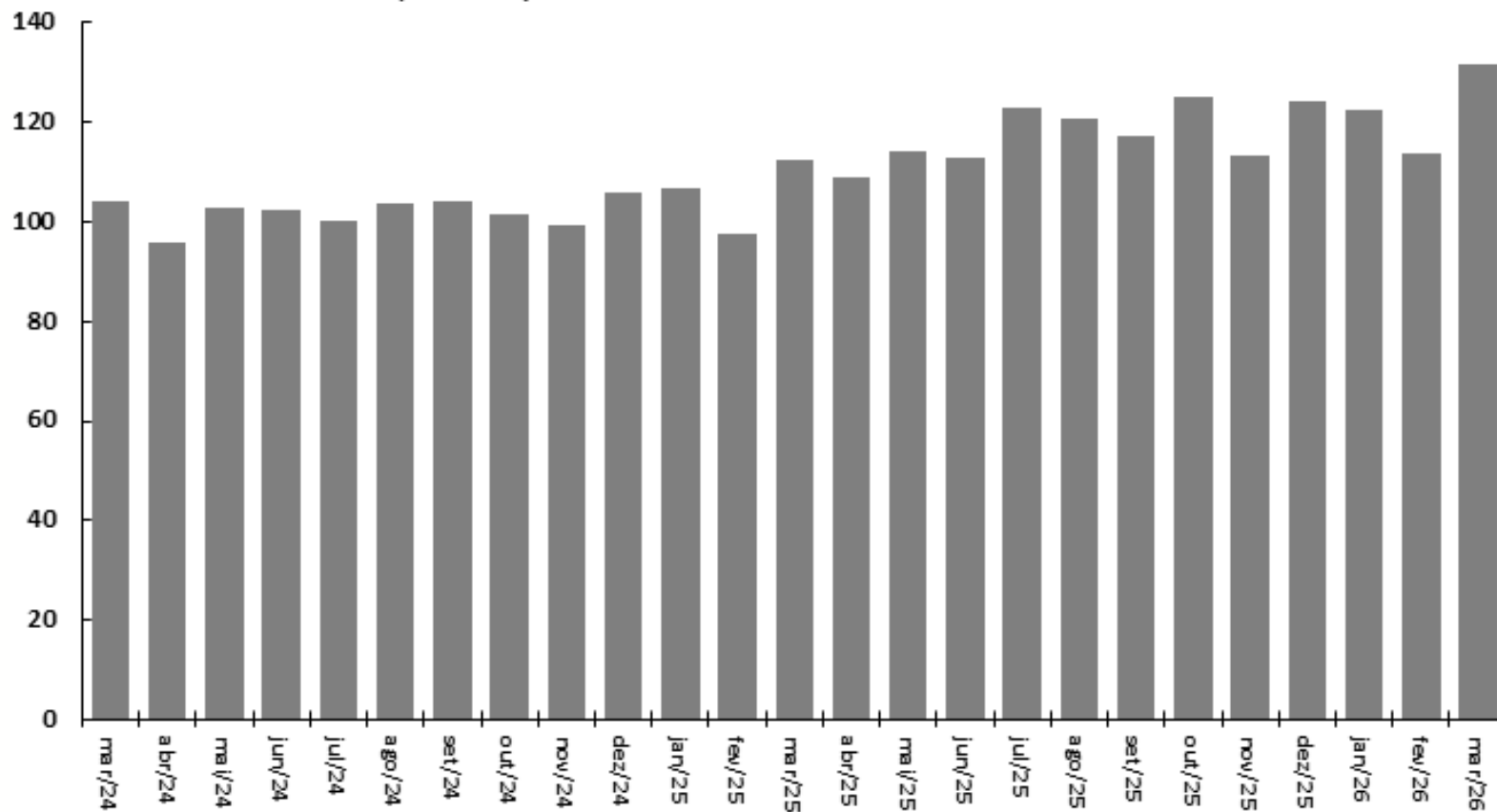

Fonte: ANP.

Consumo Total de Energia Elétrica
Em Milhões de MWh
Dados Com Ajuste Sazonal*

Consumo Industrial de Energia Elétrica
Em Milhões de MWh
Dados Com Ajuste Sazonal*

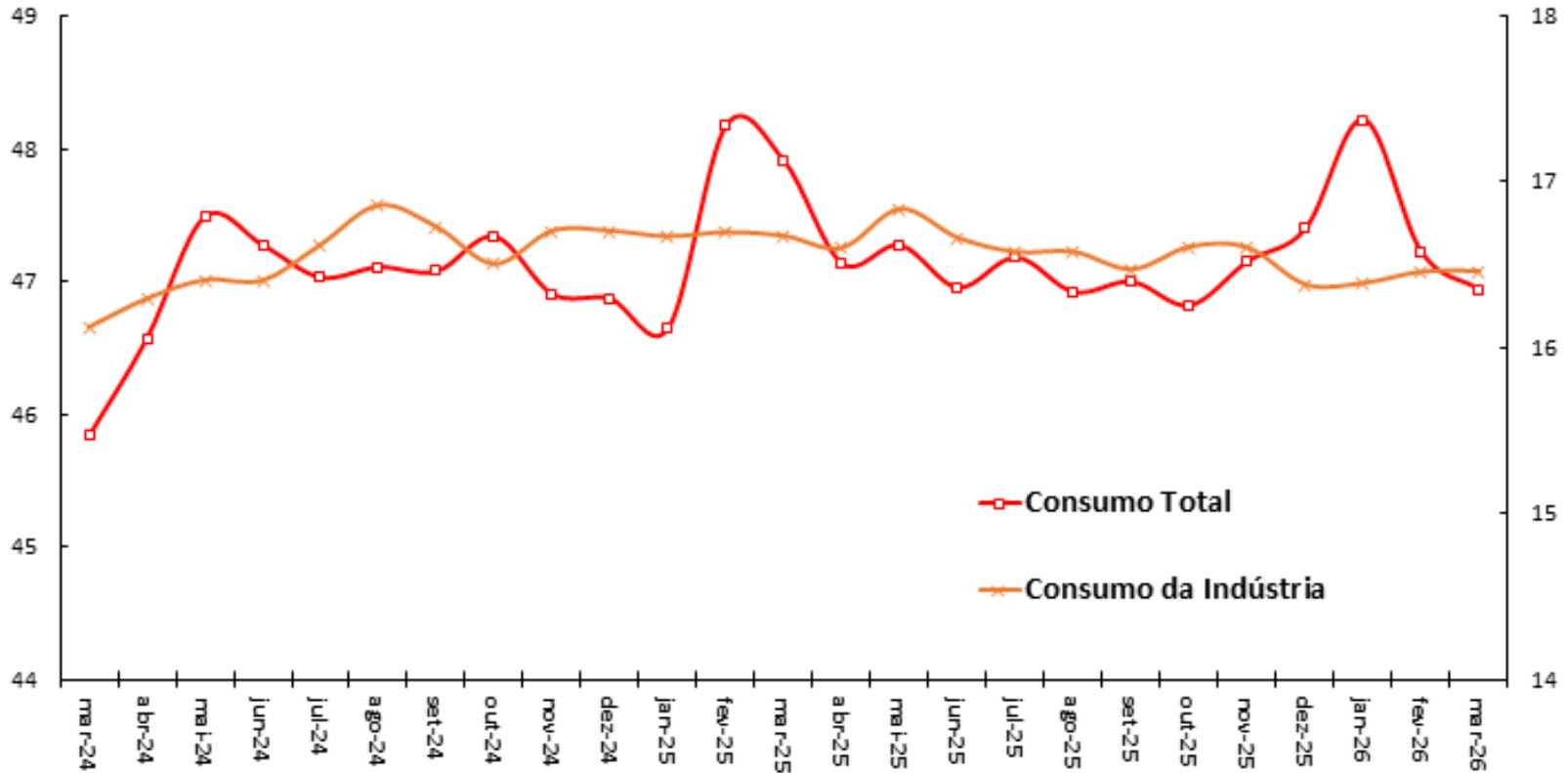

Fonte: ANEEL/EPE. *Ajuste sazonal da série: SPE/MF.

Carga de Energia Mensal
Em Milhões de MWh
Dados Com Ajuste Sazonal*

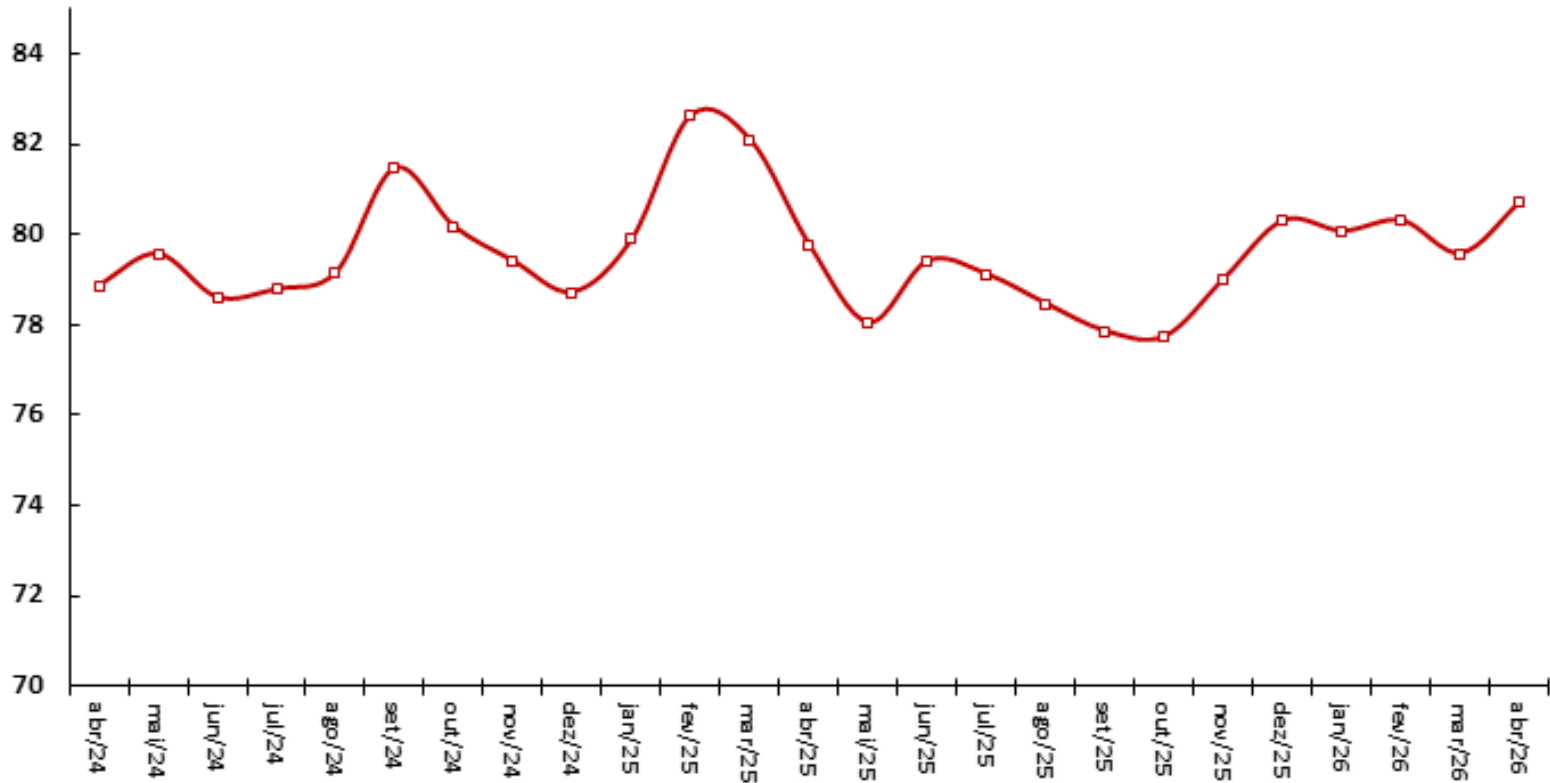

Fonte: ONS. *Ajuste sazonal da série: SPE/MF.

Venda de Papelão Ondulado
Em Milhares de Toneladas
Dados Com Ajuste Sazonal*

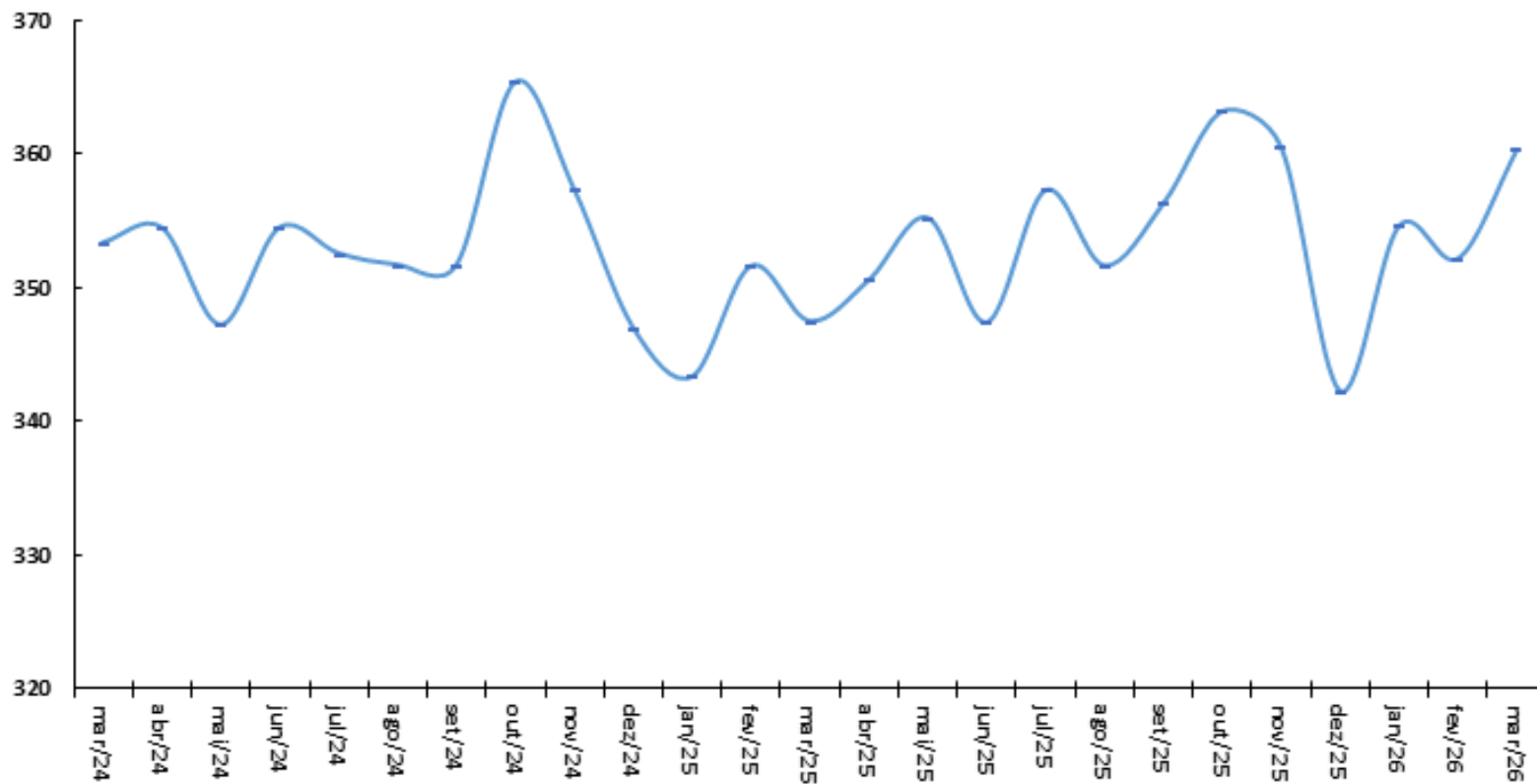

Fonte: EMPAPEL. *Ajuste sazonal da série: SPE/MF.

Fluxo de Veículos Pesados
Índice: 1999=100
Dados Com Ajuste Sazonal

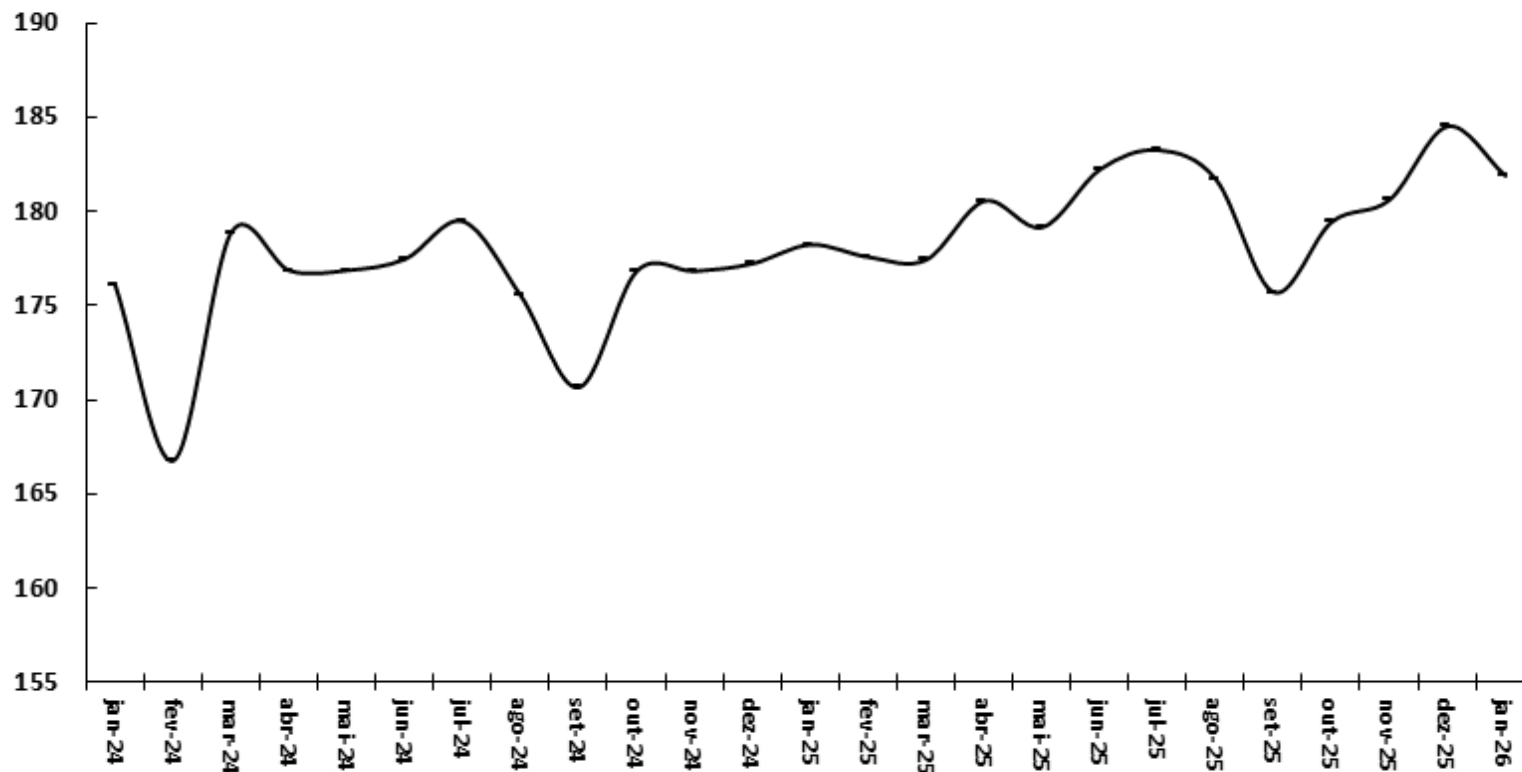

Fonte: ABCR.

Emprego e renda

BCB/Focus: 15/05/2026

										BCB/Focus: 15/05/2026			
Indicadores de Emprego		março-2026											
		média 2024	média 2025	média de 12 meses até mar/26	mar/26	var. 2024 - 2025	var. jan/26- jan/25	var. mar/26- mar/25	var. acumul. do ano	var. mar/26 - média de 2025	2026	2027	2028
Brasil (PNAD Contínua, IBGE)													
Taxa de Desocupação em % da PEA		6,9	5,9	#N/D	6,1	-1,0 pp	-1,0 pp	-0,9 pp	-1,0 pp	0,2 pp	6,15	6,80	7,00
População em Idade Ativa - PIA (em milhares)		172.823	174.139	174.468	175.080	0,8%	0,8%	0,8%	0,8%	0,5%			
População Economicamente Ativa - PEA (em milhares)		107.485	108.401	108.512	108.555	0,9%	0,3%	0,4%	0,4%	0,1%			
População Ocupada - PO (em milhares)		100.044	101.957	102.341	101.976	1,9%	1,5%	1,5%	1,5%	0,0%			
População Desocupada - PD (em milhares)		7.441	6.444	6.171	6.579	-13,4%	-14,8%	-13,0%	-15,0%	2,1%			
Rendimento Médio Real (PNADC, IBGE)		março-2026											
em R\$ a valores do último mês		média 2024	média 2025	média de 12 meses até mar/26	mar/26	var. 2024 - 2025	var. jan/26- jan/25	var. mar/26- mar/25	var. acumul. do ano	var. mar/26 - média de 2025			
Rendimento Médio da População Ocupada		3.434	3.562	3.609	3.722	3,7%	5,3%	5,5%	5,4%	4,5%			
Trabalhadores Com Carteira		37.768	39.020	39.165	39.167	3,3%	1,1%	1,3%	1,5%	0,4%			
Trabalhadores Sem Carteira		13.621	13.479	13.471	13.280	-1,0%	0,1%	0,6%	-0,2%	-1,5%			
Trabalhadores Por Conta Própria		25.021	25.716	25.911	25.960	2,8%	3,2%	2,4%	3,1%	0,9%			
Empregados do Setor Público		2.775	2.936	2.975	3.065	5,8%	6,3%	2,6%	5,4%	4,4%			
Massa Salarial (em R\$ milhões a preços do último mês)		338.651	358.535	364.738	374.819	5,9%	6,9%	7,1%	7,1%	4,5%			
Postos de Trabalho (CAGED, MTE)		março-2026											
em milhares de pessoas (dados com ajustes)		2024	2025	jan/26 acum. 12 meses	mar/26 acum. 12 meses	acum. no ano jan-mar/26	mar/26	var. 2025-2024	var. mar/26 ac. 12 m - 2025	var. acum. jan-mar/26- jan-mar/25			
Criação Líquida de Postos Formais de Trabalho		1.679	1.273	1.063	1.211	613	228	-24,2%	-4,8%	90,9%			
Admissões		25.606	26.631	26.355	26.620	7.183	2.527	4,0%	0,0%	99,9%			
Demissões		23.927	25.358	25.292	25.408	6.570	2.298	6,0%	0,2%	100,8%			

Parâmetros Macroeconômicos						
Período	População Economicamente Ativa	Emprego Formal no Setor Privado				
		População Ocupada	Rendimento		Massa Salarial	
			Nominal	Real	Nominal	Real
<i>Variação acumulada em 4 trimestres %</i>						
2020	-6,02	-7,04	5,72	2,43	-1,75	-4,79
2021	4,28	2,53	2,60	-5,19	5,23	-2,87
2022	2,70	9,32	8,79	-0,54	18,99	8,87
2023	-0,10	3,54	7,66	2,93	11,44	6,56
2024	1,57	3,92	7,68	3,17	11,91	7,22
2025	0,74	3,18	7,64	2,50	11,04	5,75
2026	0,98	2,28	7,90	3,21	10,38	5,57
2027	1,41	3,80	6,73	3,05	10,79	6,97
2028	1,34	4,11	6,42	3,24	10,79	7,48
2029	1,36	4,13	6,33	3,23	10,72	7,50
2030	1,36	4,18	6,24	3,15	10,68	7,46

Fonte: SPE/MF. Grade de Parâmetros Macroeconômicos, de maio/2026.

Criação de Emprego Formal e Taxa de Desemprego

Criação Líquida de Postos Formais de Trabalho
Acum. em 12 meses (em postos de trabalho)

Taxa de Desemprego Brasil
% da População Economicamente Ativa (PEA)

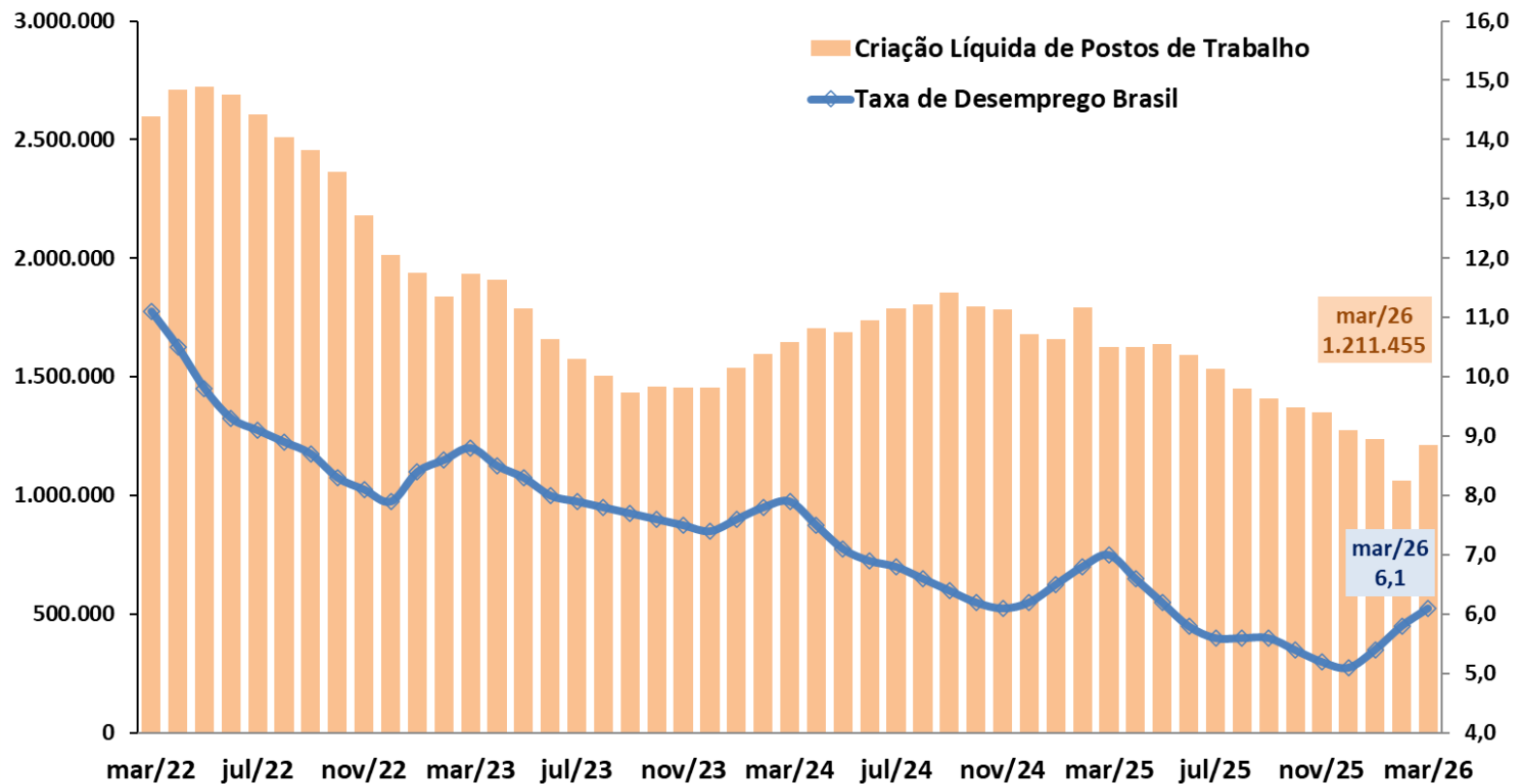

Fonte: IBGE - PNAD Contínua; e MTE - CAGED (dados ajustados).

Criação de Emprego Formal no Mês

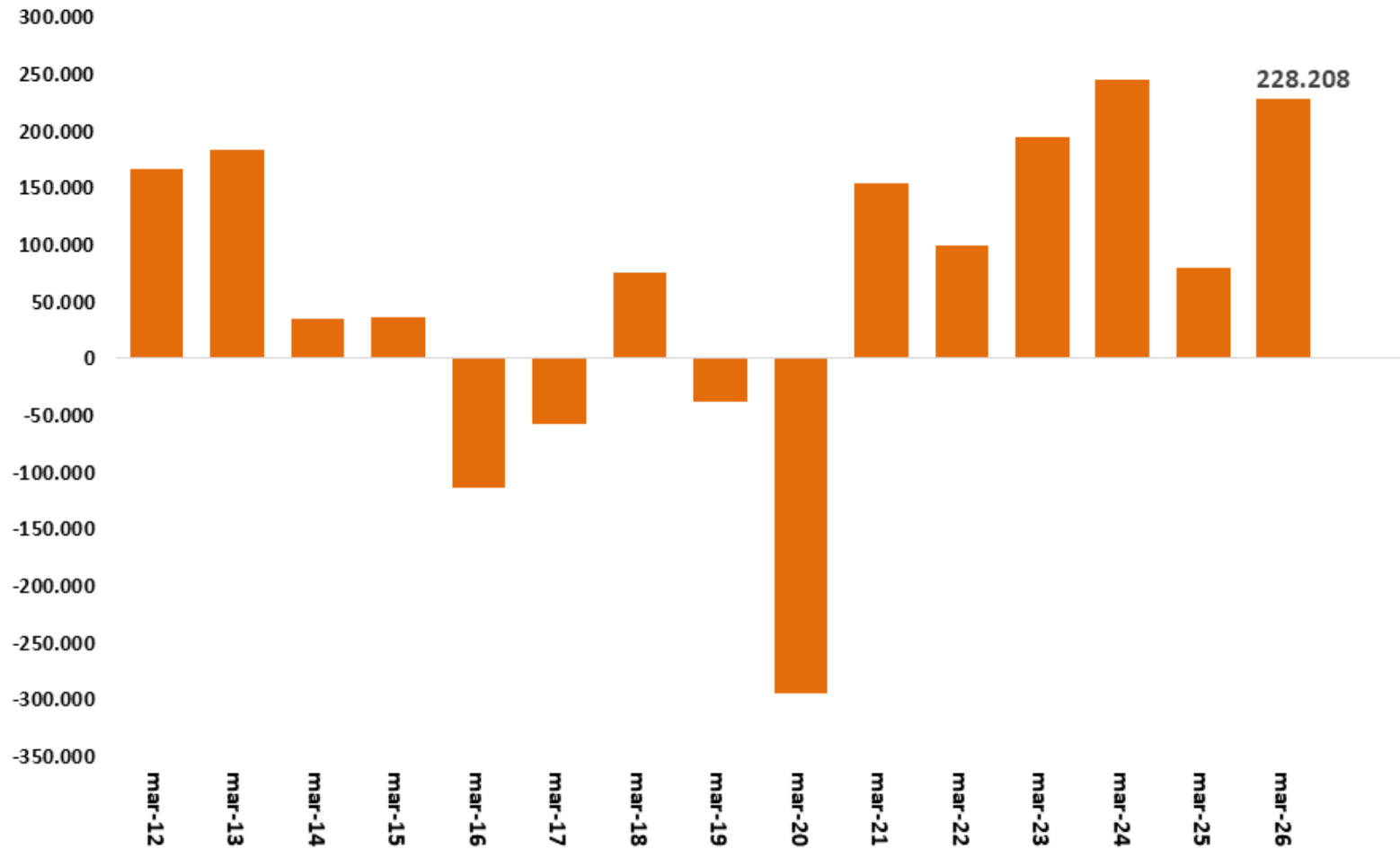

Fonte: MTE - CAGED (dados ajustados).

Emprego: Evolução da População Ocupada e da PEA

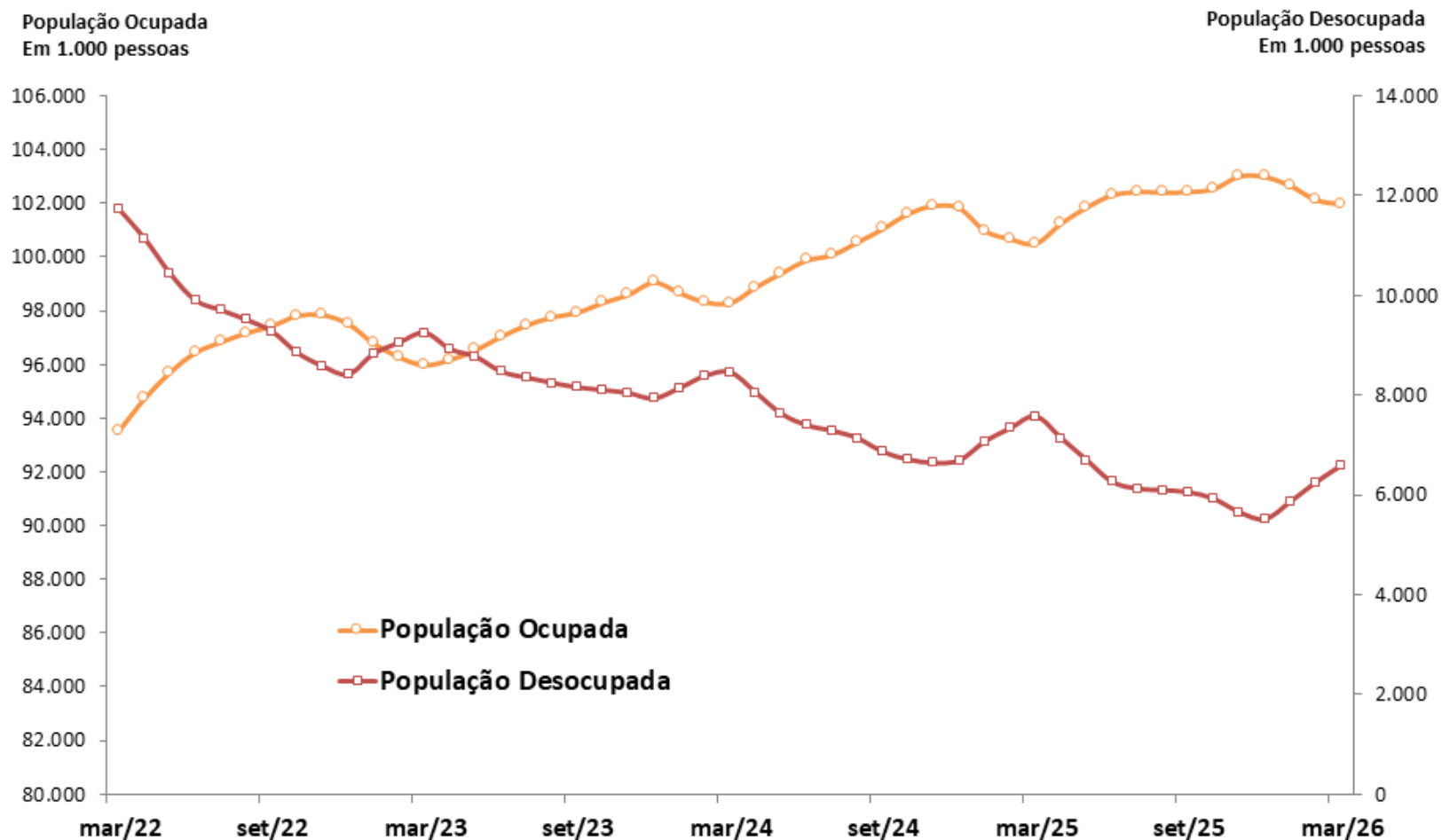

Fonte: IBGE, PNAD Contínua.

Decomposição do Crescimento do Número de Desempregados

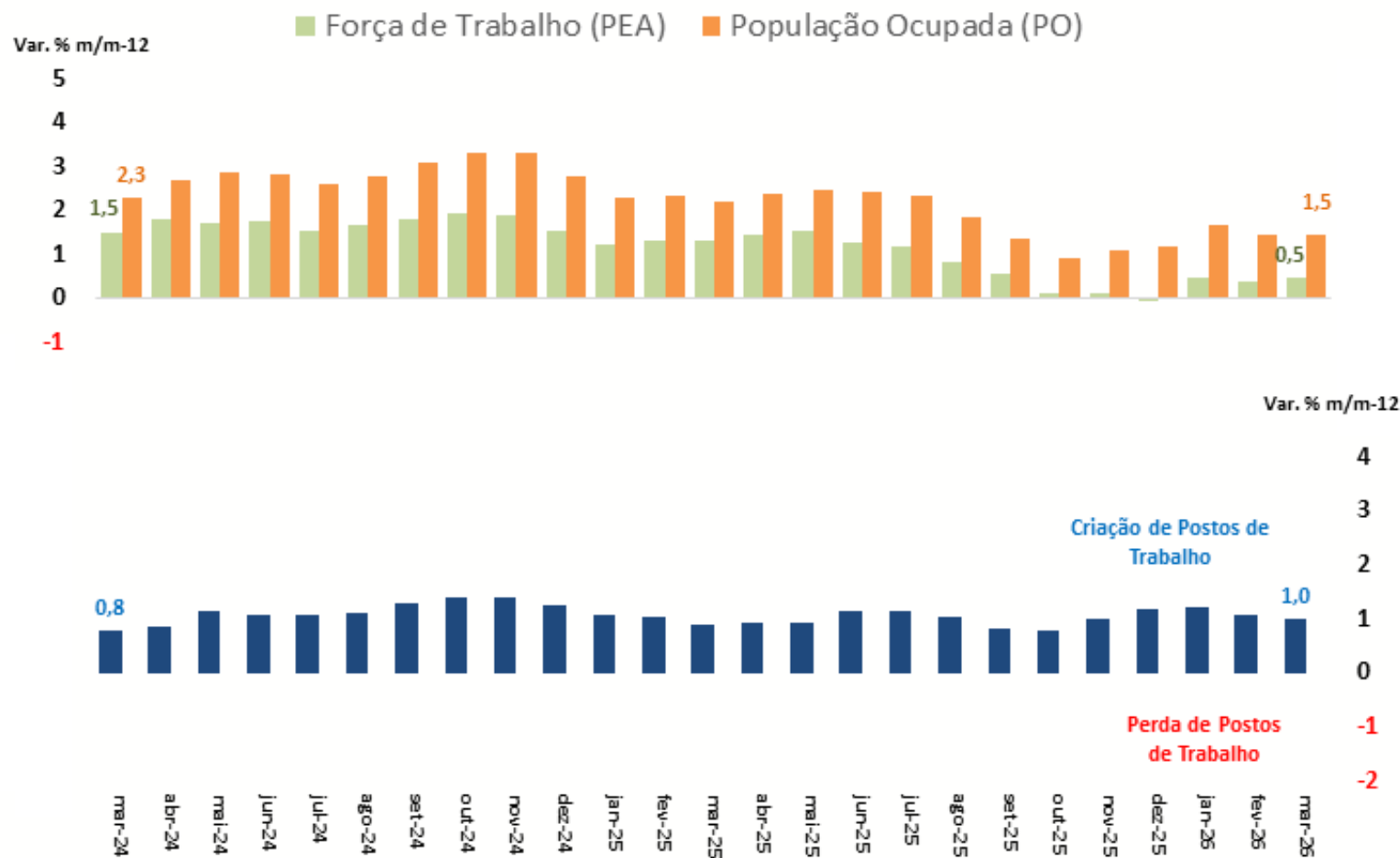

Fonte: IBGE, PNAD Contínua

Emprego: Evolução da Ocupação por tipo

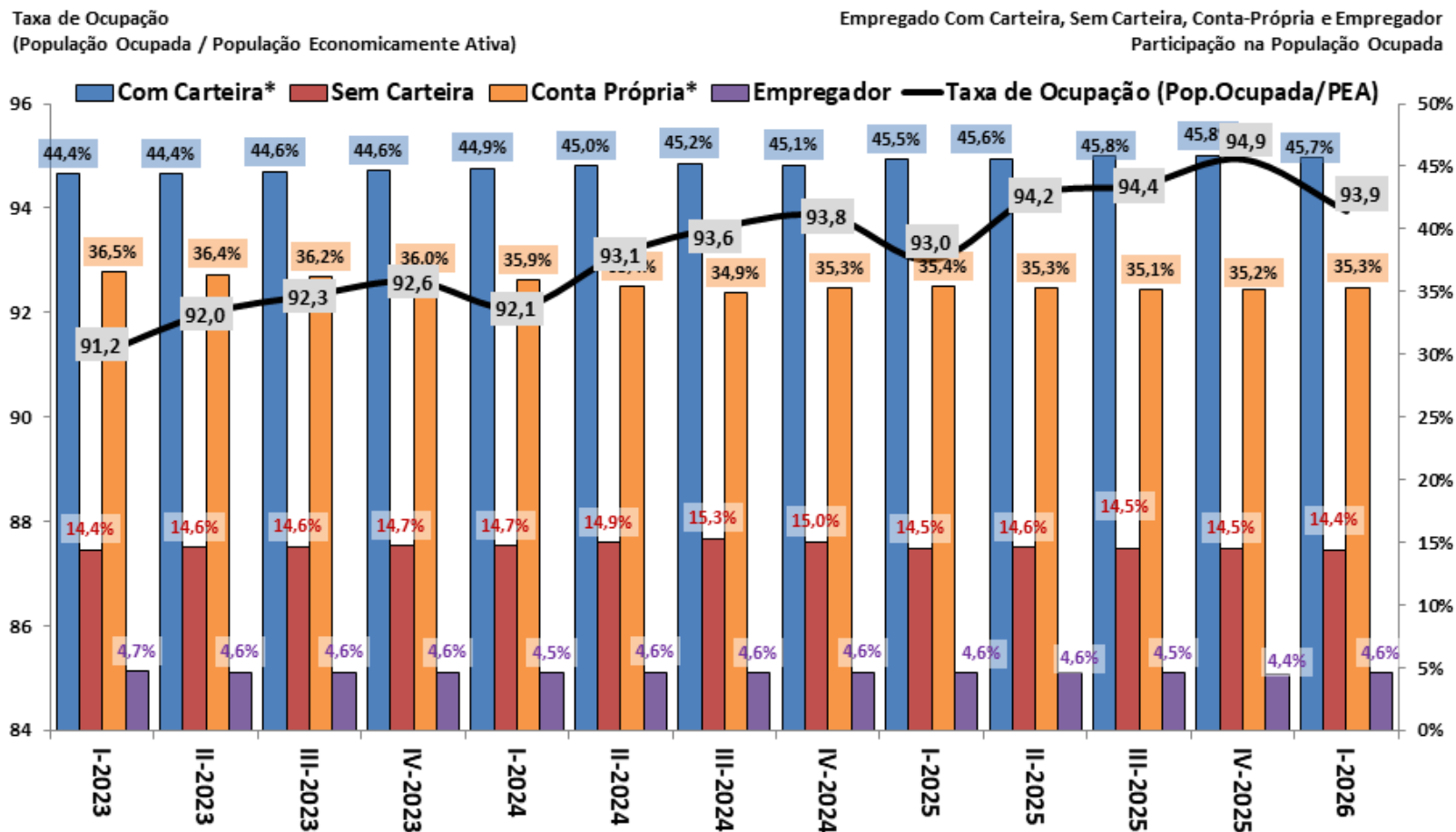

Fonte: IBGE, PNAD Contínua. *Com Carteira inclui setores público e privado, e Conta Própria inclui trabalhadores doméstico e família.

Emprego: Evolução da Ocupação por Setor de Atividades

População Ocupada
Índice: 2017 = 100

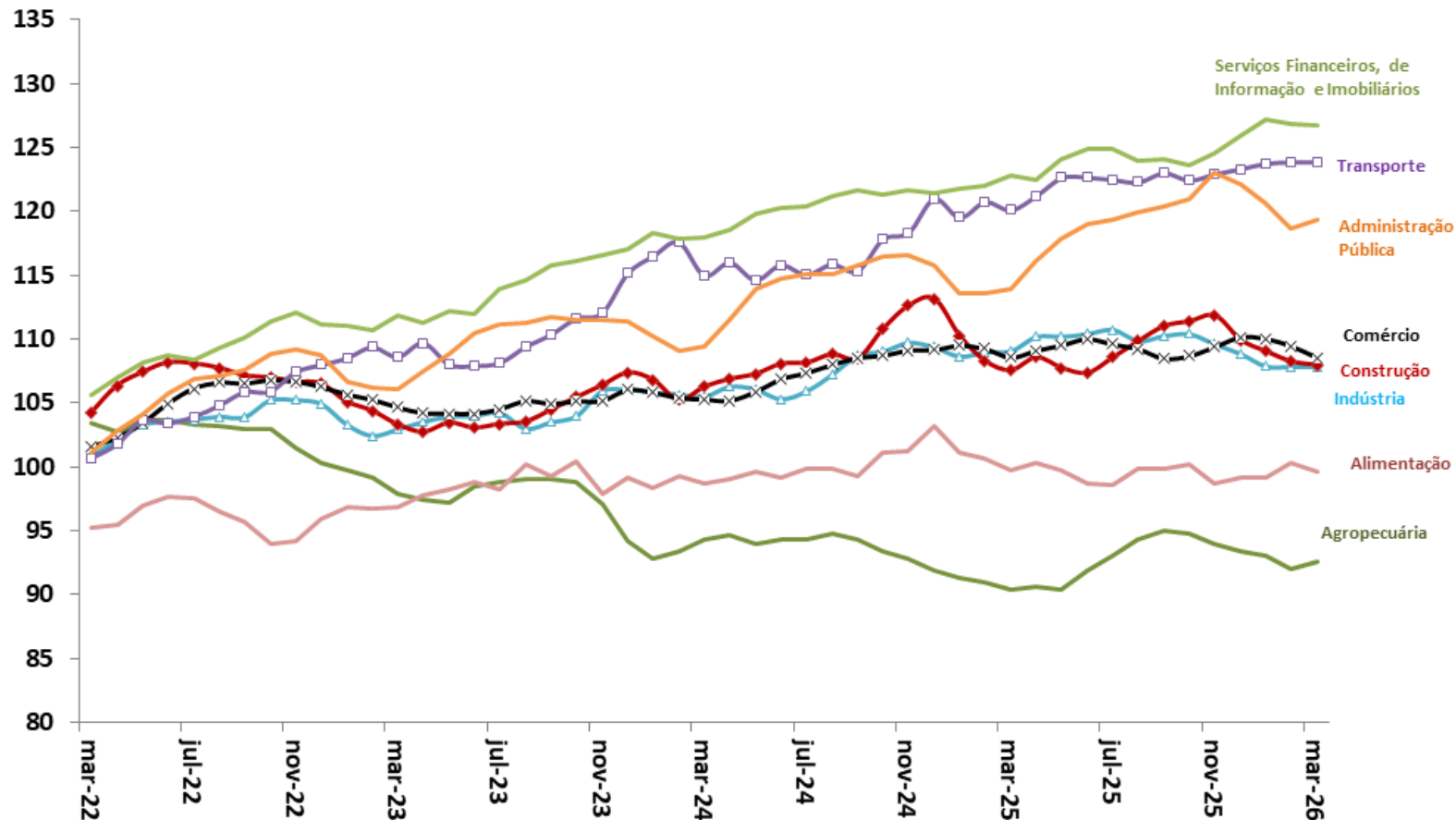

Fonte: IBGE, PNAD Contínua.

Evolução da Massa Salarial e do Rendimento Médio Real

Rendimento médio real
habitualmente recebido de todos os
trabalhos (R\$)*

Massa de rendimentos real
habitualmente recebida de todos os
trabalhos (milhões R\$)*

■ Massa de Rendimentos —○— Rendimento Real Médio

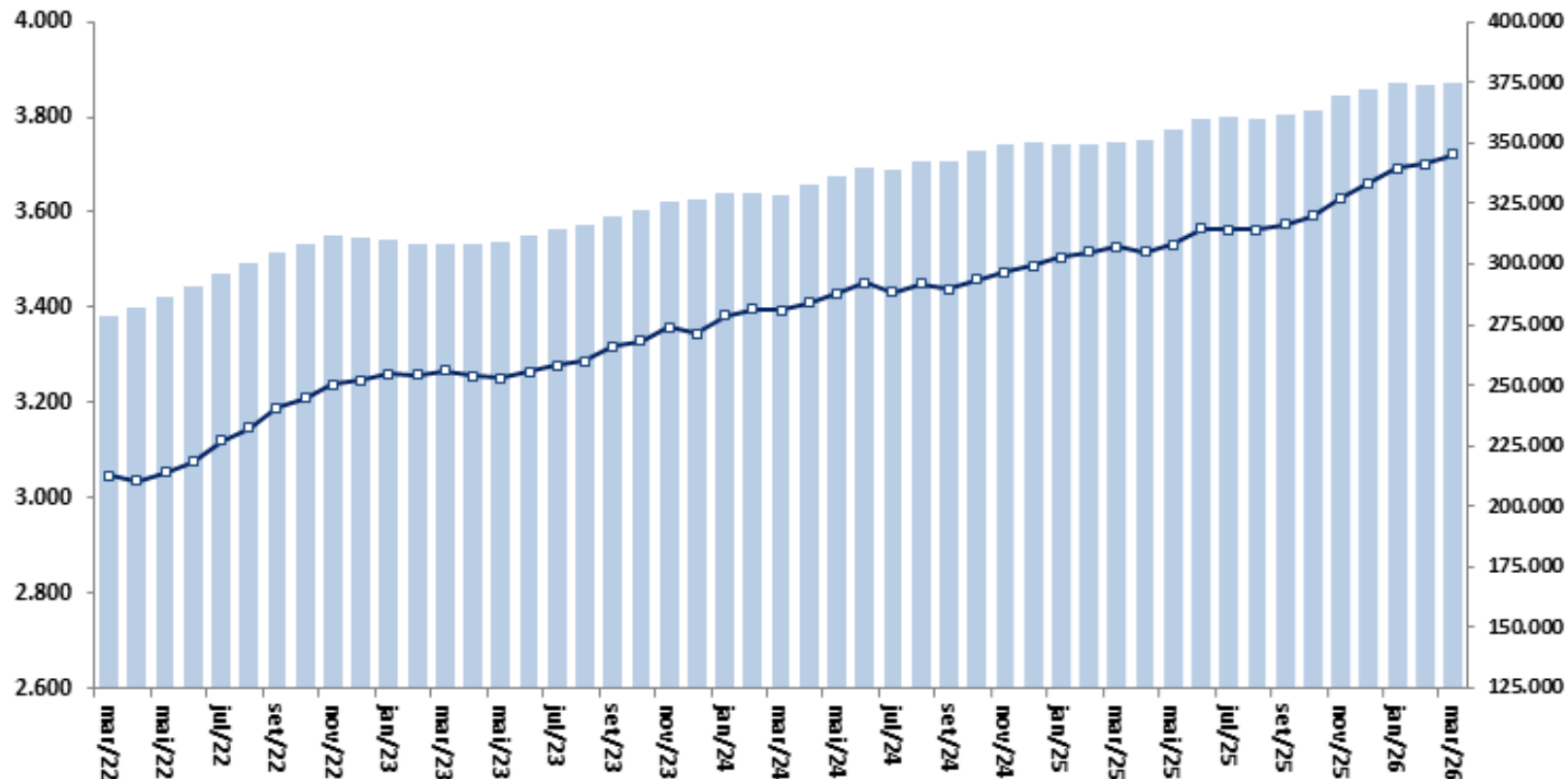

Fonte: IBGE, PNAD Contínua. Nota: * Valores a preços do último mês.

Preços e inflação

Preços e Inflação

PREÇOS E INFLAÇÃO

Índice	Atualização mês de referência (m / a)	2024	2025	Acum. 12 meses até m / a	Acum. ano a-1 (jan - mês ref.)	Acum. ano a (jan - mês ref.)	Var. % mensal (m-2 / a-1)	Var. % mensal (m-1 / a-1)	Var. % mensal (m / a-1)	Var. % mensal (m-2 / a)	Var. % mensal (m-1 / a)	BCB/Focus: 15/05/2026			
												Var. % mensal (m / a)	2026	2027	2028
Meta de Inflação IPCA (CMN), em % aa (centro)		3,00%	3,00%	3,00%									3,00%	3,00%	3,00%
IPCA (IBGE)	abr/26	4,83%	4,26%	4,39%	2,48%	2,60%	1,31%	0,56%	0,43%	0,70%	0,88%	0,67%			
IPCA núcleo por exclusão (Ex2*)	abr/26	3,91%	5,17%	4,62%	2,37%	1,83%	1,34%	0,51%	0,48%	0,87%	0,41%	0,32%			
Alimentação e Bebidas	abr/26	7,70%	2,94%	2,67%	3,70%	3,43%	0,70%	1,17%	0,82%	0,26%	1,56%	1,34%			
Habituação	abr/26	3,08%	6,80%	6,21%	1,61%	1,04%	4,44%	0,24%	0,14%	0,30%	0,22%	0,63%			
Artigos de Residência	abr/26	1,31%	-0,29%	0,19%	1,01%	1,50%	0,44%	0,13%	0,53%	0,13%	0,51%	0,65%			
Vestuário	abr/26	2,77%	4,99%	4,39%	1,47%	0,89%	0,00%	0,59%	1,02%	0,16%	0,46%	0,52%			
Transporte	abr/26	3,29%	3,08%	4,16%	2,00%	3,07%	0,61%	0,46%	-0,38%	0,74%	1,64%	0,06%			
Saúde e Cuidados Pessoais	abr/26	6,09%	5,59%	5,67%	2,83%	2,90%	0,49%	0,43%	1,18%	0,59%	0,42%	1,16%			
Despesas Pessoais	abr/26	5,13%	5,86%	5,71%	1,89%	1,75%	0,13%	0,70%	0,54%	0,33%	0,65%	0,35%			
Educação	abr/26	6,71%	6,23%	6,41%	5,13%	5,32%	4,70%	0,10%	0,05%	5,21%	0,02%	0,06%			
Comunicação	abr/26	2,94%	0,77%	1,58%	0,93%	1,74%	0,17%	0,24%	0,69%	0,15%	0,19%	0,57%			
INPC (IBGE)	abr/26	2,07%	3,43%	4,11%	2,49%	2,70%	1,48%	0,51%	0,48%	0,56%	0,91%	0,81%			
IPCA-15 (IBGE)	abr/26	4,71%	4,41%	4,37%	2,43%	2,39%	1,23%	0,64%	0,43%	0,84%	0,44%	0,89%			
IGP-10 (FGV)	mai/26	-0,42%	7,92%	1,45%	1,21%	0,97%	0,04%	-0,22%	-0,01%	-0,24%	2,94%	0,89%			
IGP-M (FGV)	abr/26	-0,53%	7,55%	0,62%	1,23%	2,93%	1,06%	-0,34%	0,24%	-0,73%	0,52%	2,73%	5,63%	4,00%	3,82%
IGP-DI (FGV)	abr/26	-0,42%	7,10%	0,77%	0,11%	2,91%	1,00%	-0,50%	0,30%	-0,84%	1,14%	2,41%			
IPC/Br-DI	abr/26	3,22%	4,34%	3,84%	0,02%	2,01%	1,18%	0,44%	0,52%	-0,14%	0,67%	0,88%			
INCC-DI	abr/26	4,25%	3,83%	6,36%	0,83%	2,56%	0,40%	0,39%	0,52%	0,28%	0,54%	1,00%			
IPA-DI	abr/26	-2,52%	8,73%	-0,85%	0,03%	3,25%	1,03%	-0,88%	0,20%	-1,21%	1,38%	3,09%			
IPA-OG-DI Industrial	abr/26	1,22%	9,16%	-9,64%	-1,55%	-1,17%	1,54%	1,19%	0,98%	-1,87%	2,44%	0,97%			
IPA-OG-DI Agrícola	abr/26	-12,34%	7,52%	2,41%	0,61%	4,79%	0,86%	-1,62%	-0,08%	-0,99%	1,02%	3,81%			
IPC RMSP (FIPE)	abr/26	2,28%	2,99%	3,45%	1,83%	1,46%	0,51%	0,62%	0,45%	0,25%	0,59%	0,40%			

*EX2 - Núcleo por Exclusão = Exclusão mais refinada, de apenas doze itens, sendo dez pertencem ao grupo Alimentação no Domicílio e dois aos dos Preços Administrados por Contrato e Monitorados.

Parâmetros Macroeconômicos						
Período	Inflação					
	IPCA		INPC		IGP-DI	
	Média	Acumulado	Média	Acumulado	Média	Acumulado
	Var. %					
2020	3,21	4,52	3,61	5,45	13,05	23,08
2021	8,30	10,06	8,99	10,16	27,30	17,74
2022	9,28	5,79	9,43	5,93	10,28	5,03
2023	4,59	4,62	4,15	3,71	-3,63	-3,30
2024	4,37	4,83	3,95	4,77	1,79	6,86
2025	5,02	4,26	4,81	3,90	4,10	-1,20
2026	4,54	4,49	4,27	4,57	1,83	4,90
2027	3,57	3,50	3,74	3,60	4,46	3,95
2028	3,08	3,00	3,06	3,00	3,87	3,80
2029	3,00	3,00	3,00	3,00	3,80	3,80
2030	3,00	3,00	3,00	3,00	3,80	3,80

Fonte: SPE/MF. Grade de Parâmetros Macroeconômicos, de maio/2026.

Inflação: realinhamento dos preços relativos

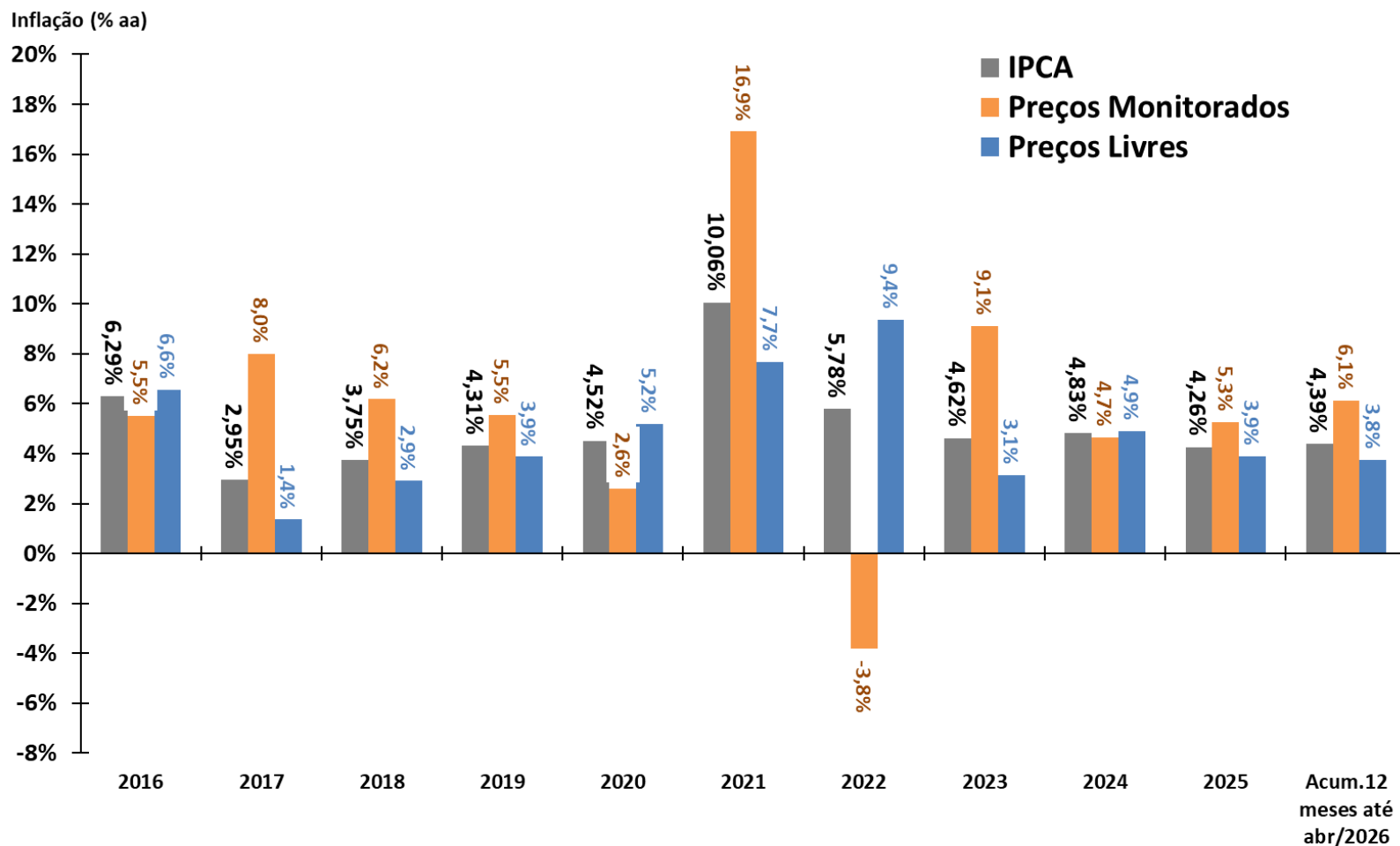

Fonte: IBGE e BCB.

Índices de Preços

Em % - acumulado em 12 meses

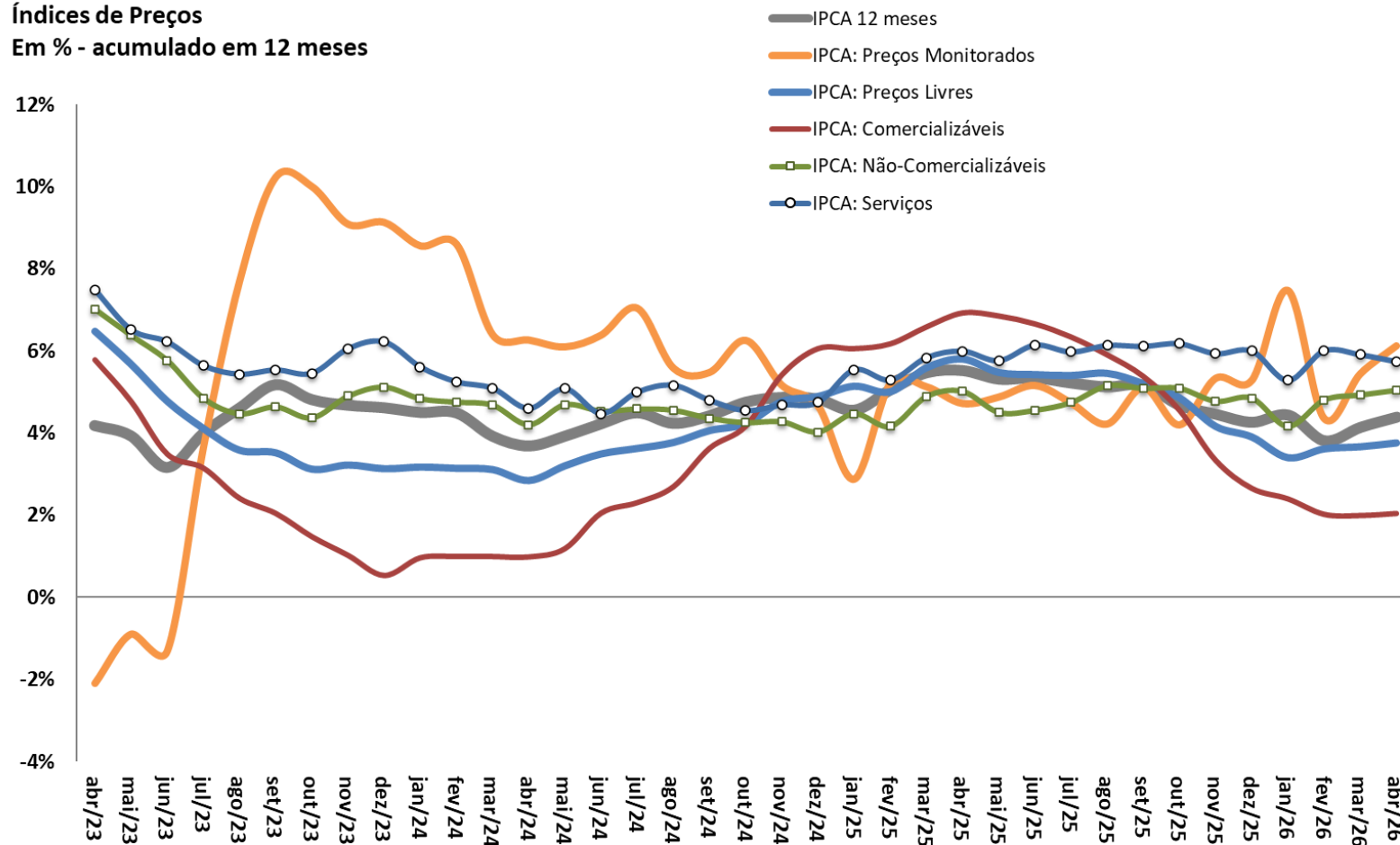

Fonte: IBGE.

IPCA: Evolução Mensal e Padrão Sazonal

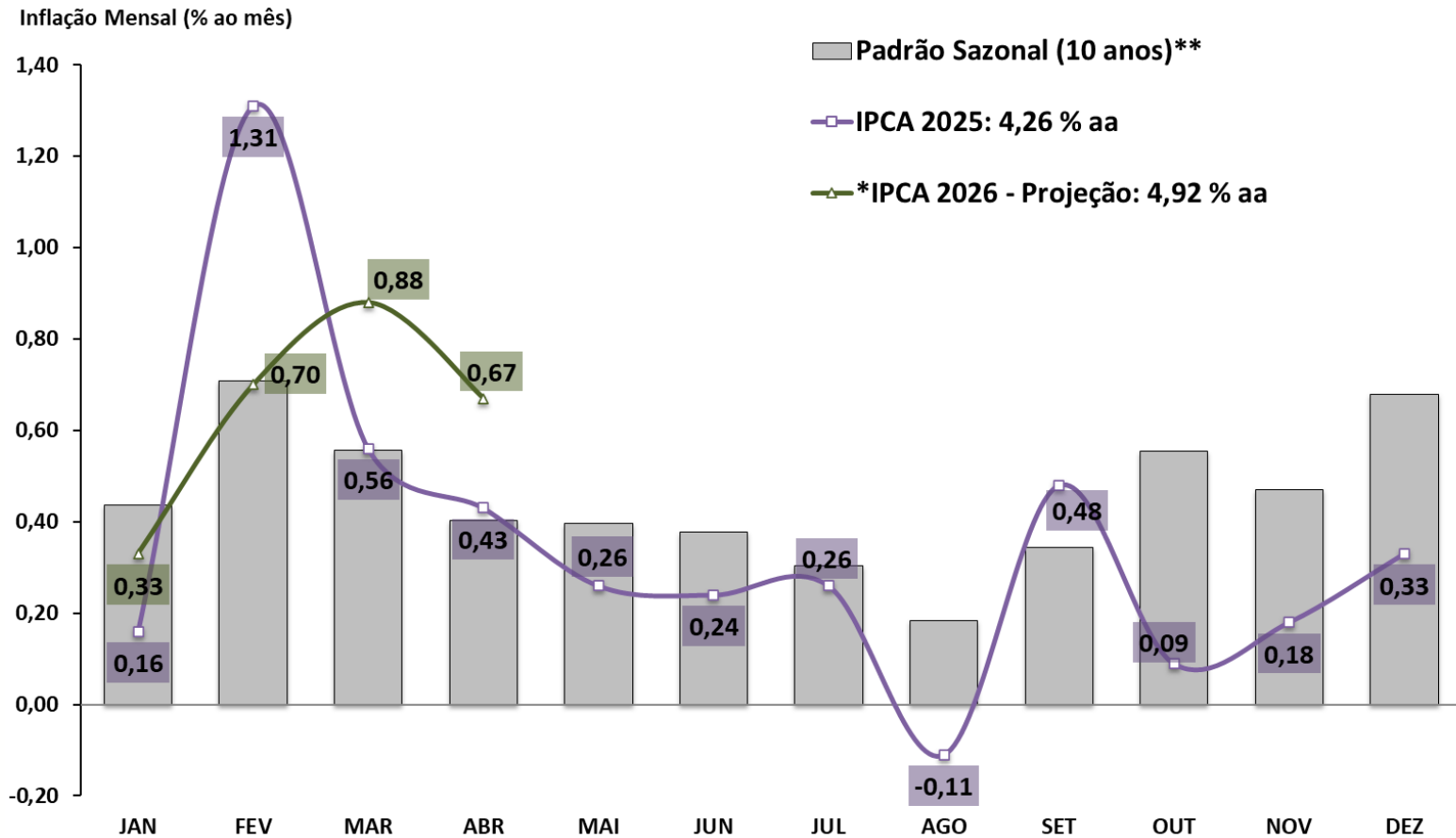

Fonte: IBGE e BCB. *Estimativa: Mediana da Pesquisa Focus/BCB de 15/05/2026 **Padrão sazonal da série: média de 10 anos.

IPCA - componentes
Taxa de Variação Anual

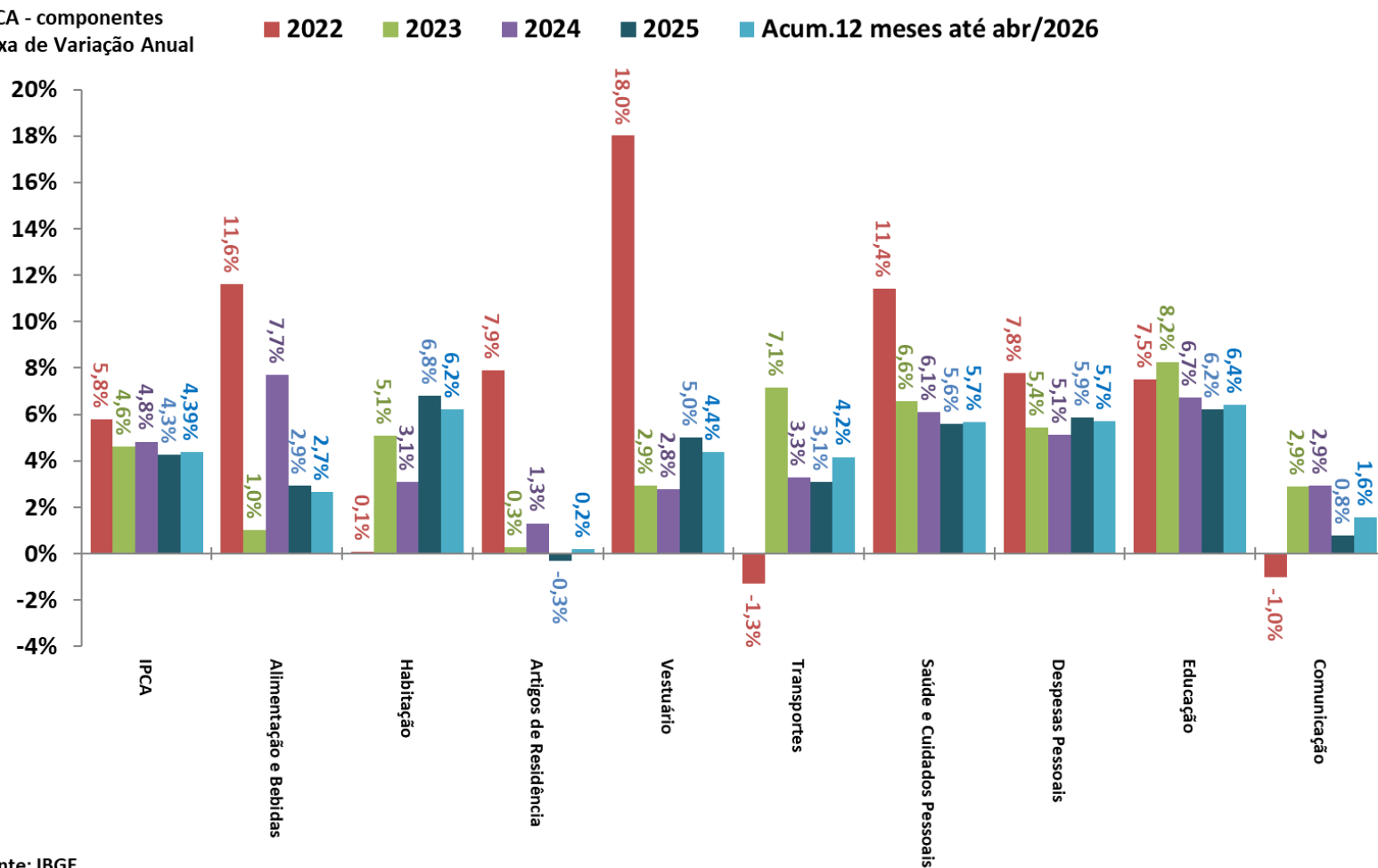

Fonte: IBGE.

IPCA - componentes
Taxa de Variação Anual

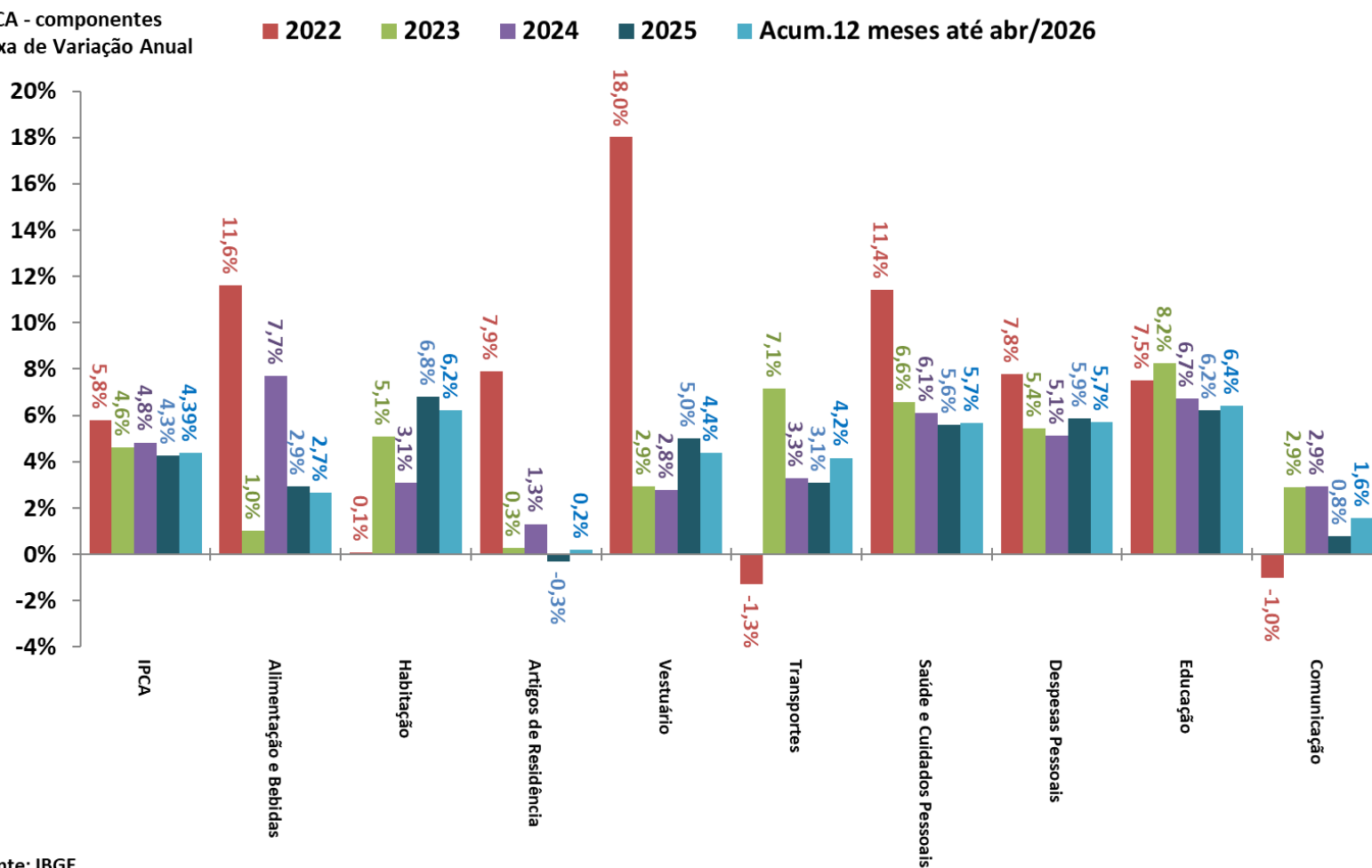

Fonte: IBGE.

IGP-DI e componentes
Em % - acumulado em 12 meses

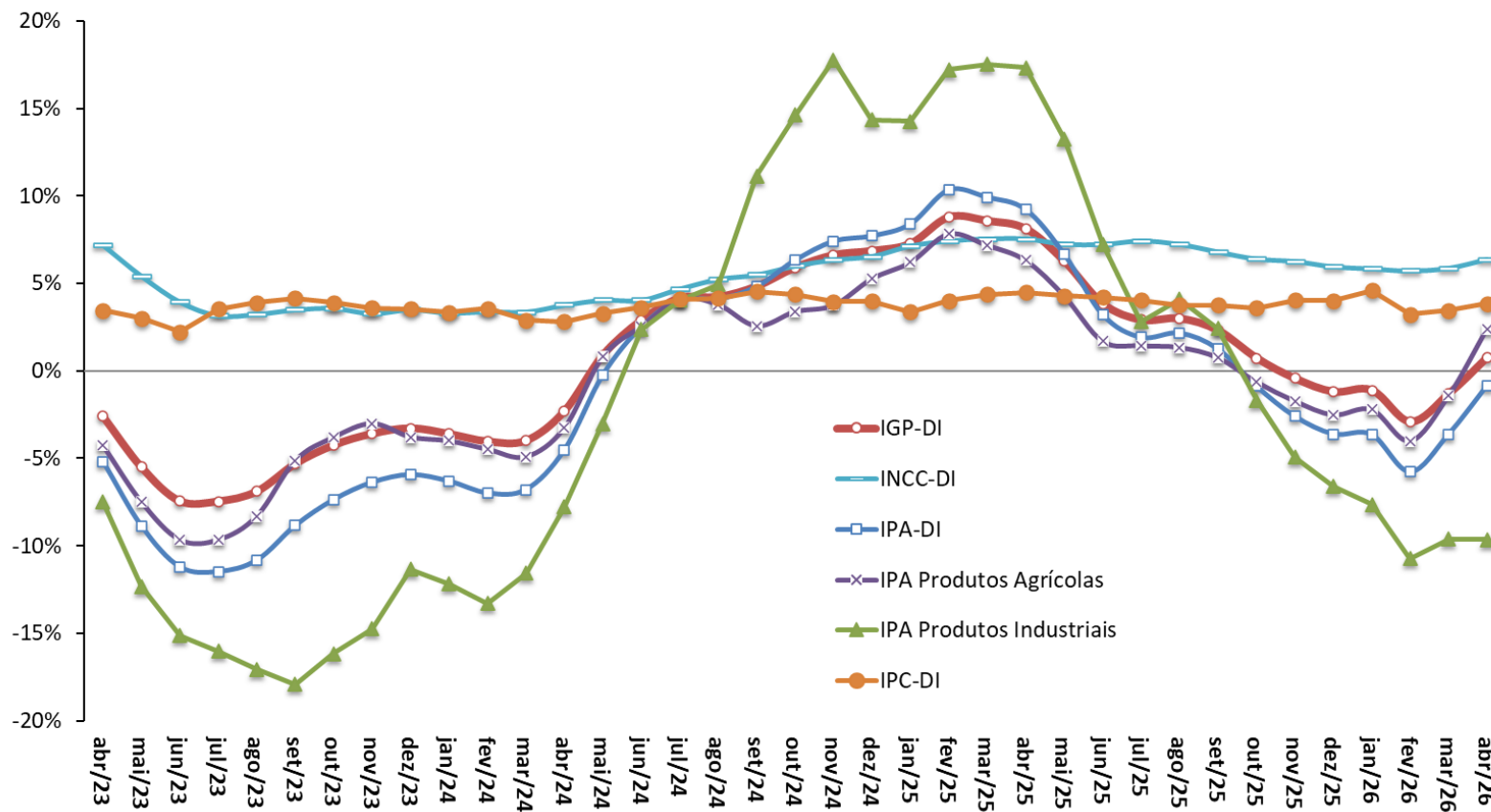

Fonte: FGV.

Índices de Preços

Em % - acumulado em 12 meses

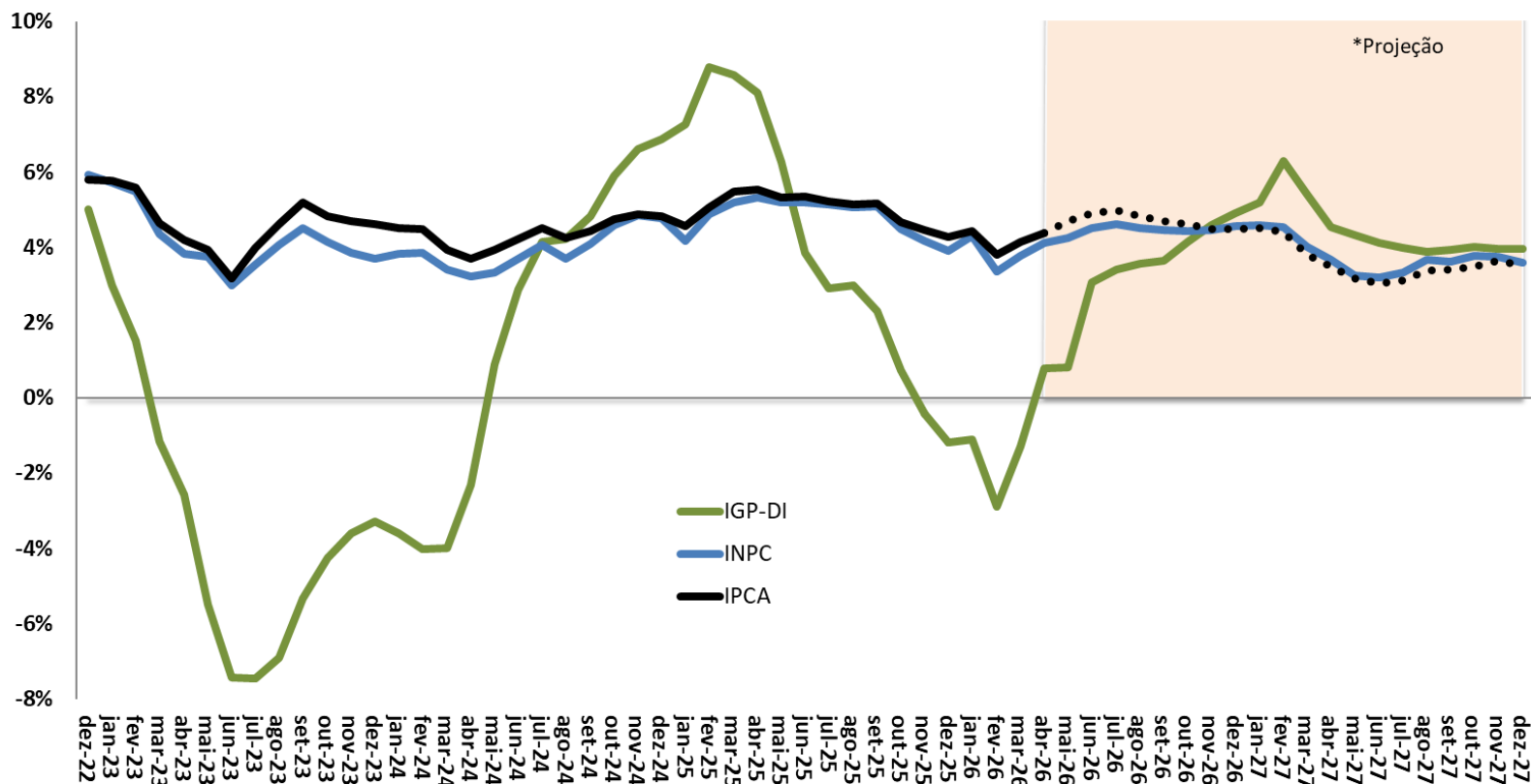

Fonte: IBGE e FGV. *Projeção: Grade de Parâmetros Macroeconômicos, de maio/2026.

IPCA e Metas para a Inflação
Em % - acumulado em 12 meses

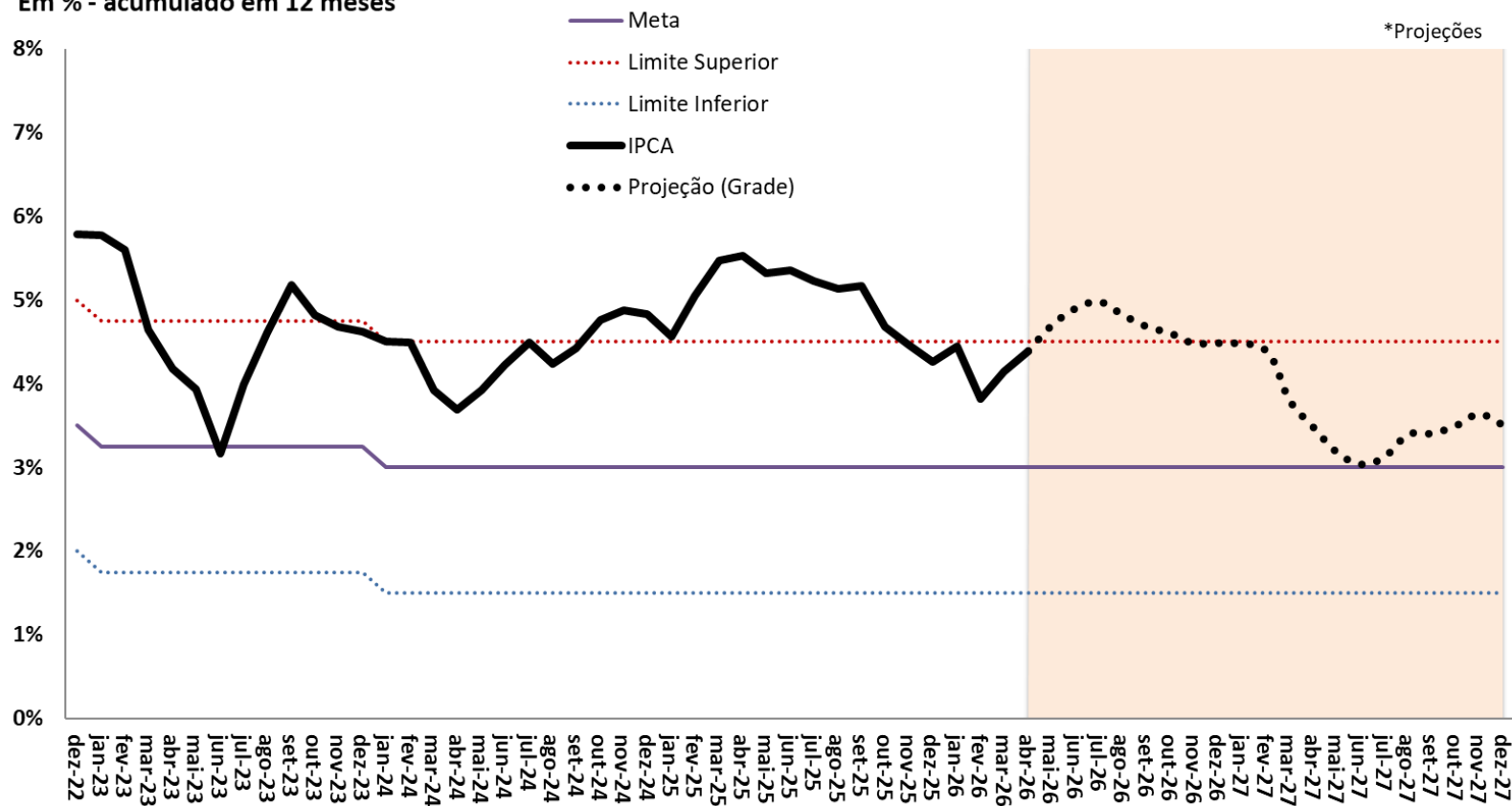

Fonte: IBGE e BCB. *Projeção: Grade de Parâmetros Macroeconômicos, de maio/2026.

IPCA-15 e IPCA - Índices encadeados por ordem de divulgação no mês
(Var. % a.m.)

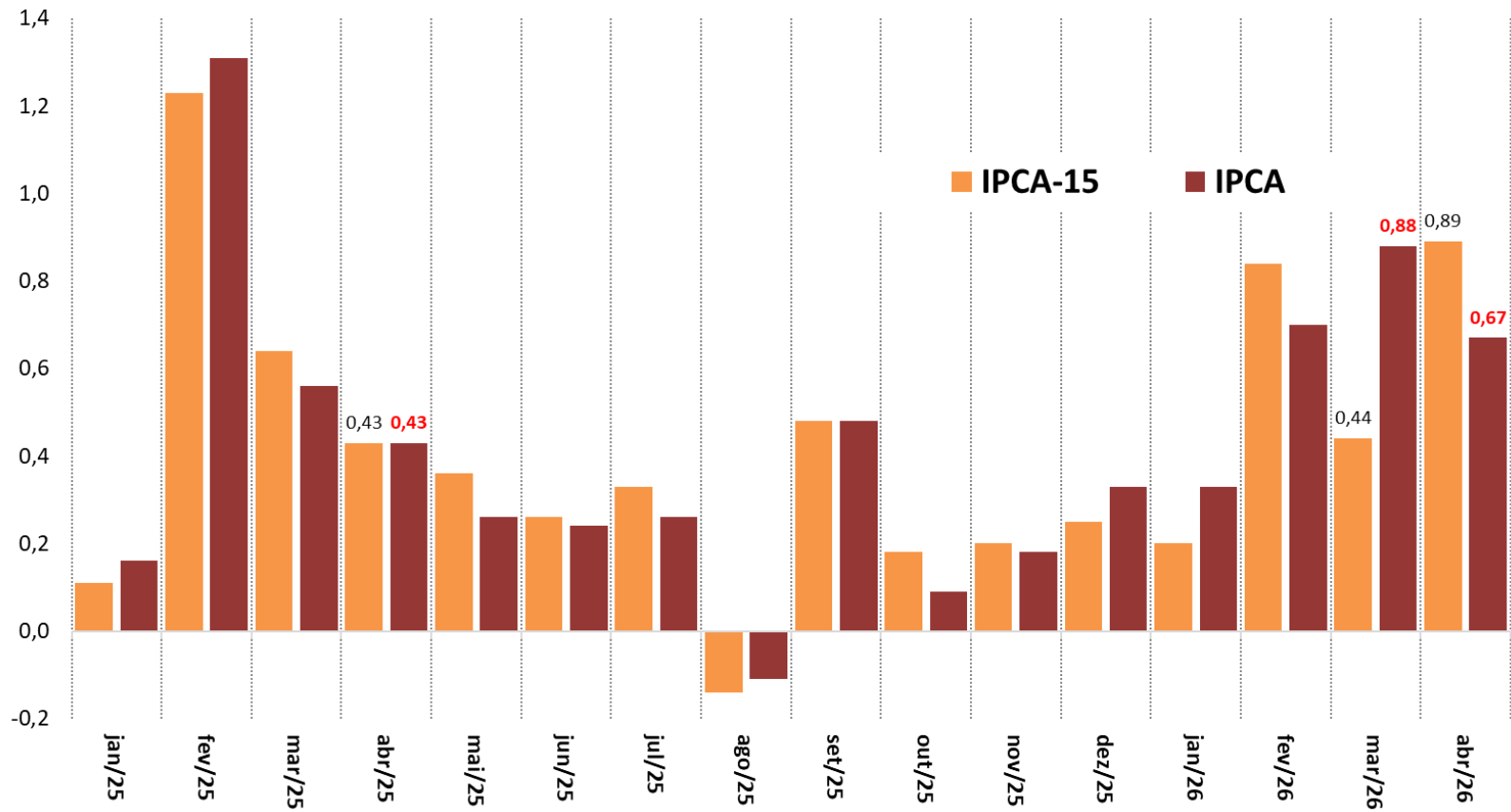

Fonte: IBGE.

IGP-10, IGP-M e IGP-DI - Índices encadeados por ordem de divulgação no mês
(Var. % a.m.)

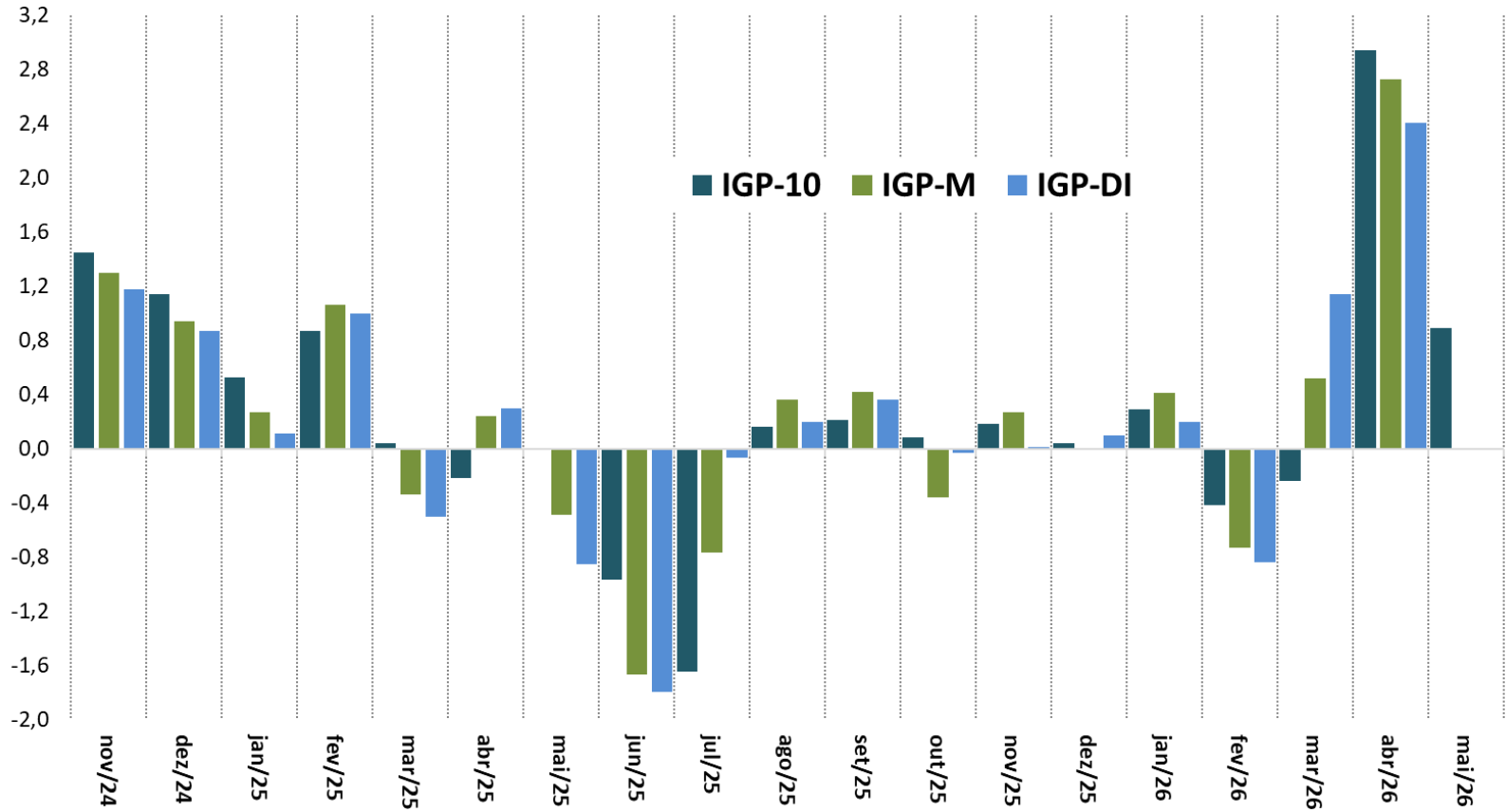

Fonte: FGV.

Índice de Commodities Brasil (IC-Br Agropecuária)
Acumulado em 12 meses (%)

Inflação (IPCA)
Acumulado em 12 meses (%)

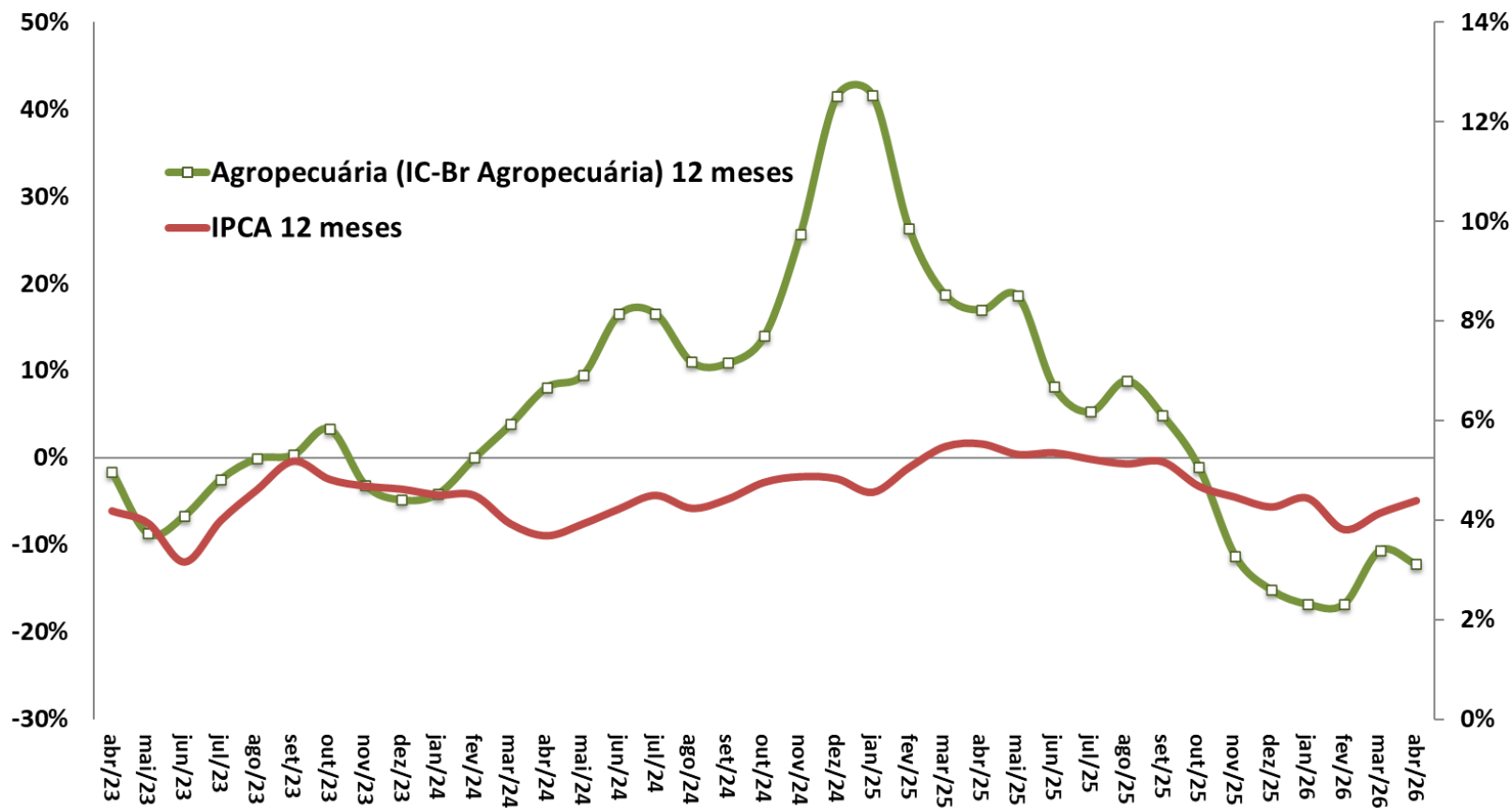

Fonte: IBGE e BCB.

IPCA e Núcleo Ex2
Em % - acumulado em 12 meses

Índice de Difusão do IPCA
Em % do total de itens

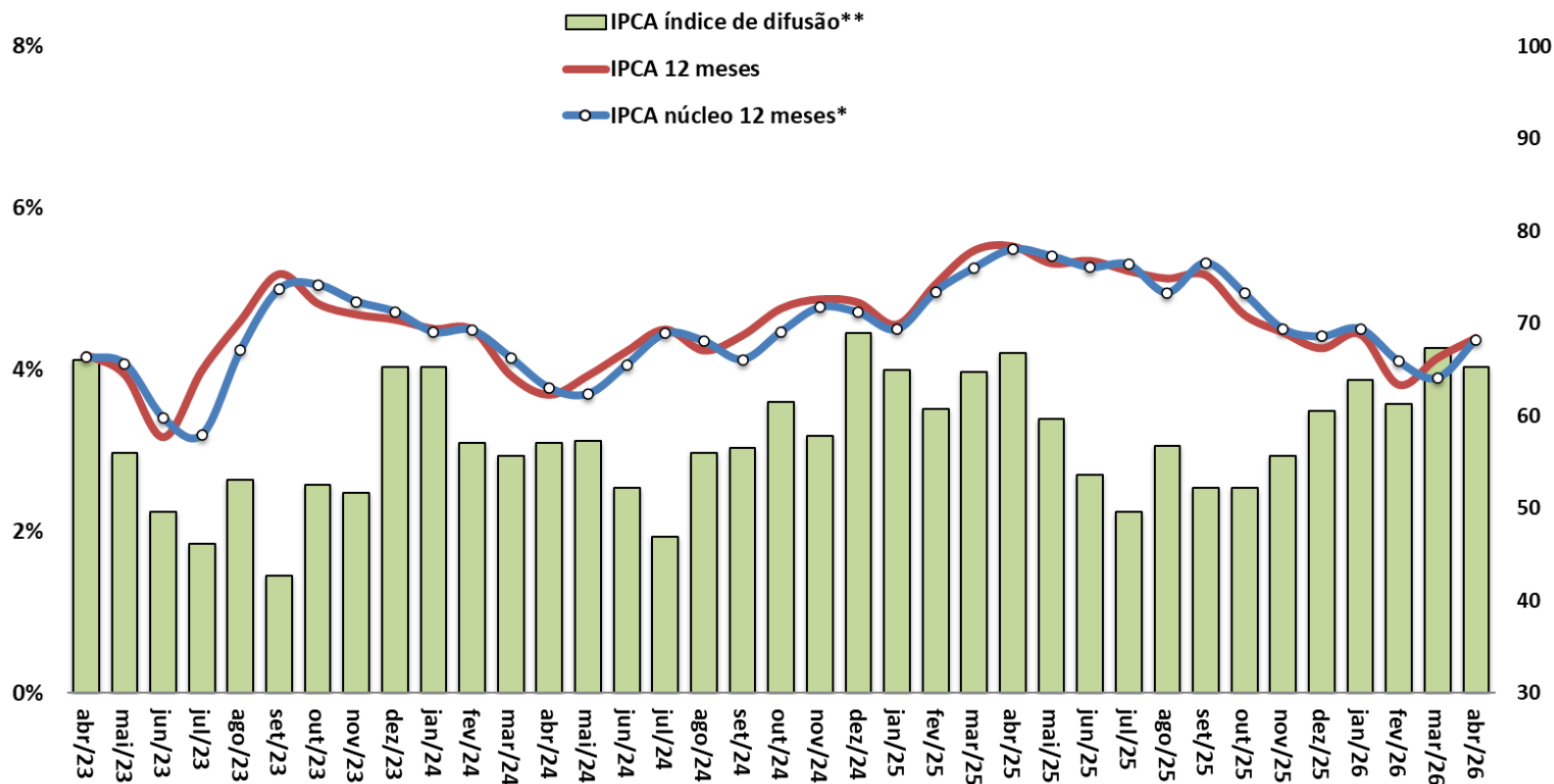

Fonte: IBGE e BCB.

*Conceito Ex2 = Exclusão mais refinada, de apenas doze itens, sendo dez pertencem ao grupo Alimentação no Domicílio e dois ao dos Preços Administrados por Contrato e Monitorados. Os itens excluídos corresponderam, em média, a 16% da cesta do IPCA na amostra utilizada.

** Índice de Difusão = Percentual de itens do IPCA com aumento de preços.

Mercado de crédito

Mercado de Crédito

MERCADO DE CRÉDITO

Mercado de Crédito (BCB)	março-2026	dez/24	dez/25	mar/26	dez/24	dez/25	mar/26	var.dez/25-	var.mar/26-	dez/24	dez/25	mar/26
	Saldos em final de período (em R\$ bilhões)				% do total	% do total	% do total	dez/24	dez/25	% do PIB	% do PIB	% do PIB
Total do Crédito no SFN	6.462,7	7.131,5	7.215,2	100,0%	100,0%	100,0%	10,3%	1,2%	54,9%	56,0%	55,8%	
<i>pela natureza do tomador</i>												
Setor Público (inclusive estatais)	264,8	283,7	288,9	4,1%	4,0%	4,0%	7,2%	1,8%	2,2%	2,2%	2,2%	
Setor Privado	6.198,0	6.847,8	6.926,3	95,9%	96,0%	96,0%	10,5%	1,1%	52,6%	53,8%	53,6%	
Pessoas Jurídicas	2.497,2	2.701,1	2.685,3	38,6%	37,9%	37,2%	8,2%	-0,6%	21,2%	21,2%	20,8%	
Pessoas Físicas	3.965,5	4.430,4	4.529,9	61,4%	62,1%	62,8%	11,7%	2,2%	33,7%	34,8%	35,0%	
<i>pela natureza do concedente</i>												
Instituição Pública	2.735,3	2.943,5	2.996,1	42,3%	41,3%	41,5%	7,6%	1,8%	23,2%	23,1%	23,2%	
Instituição Privada Nacional	2.819,0	3.202,2	3.244,0	43,6%	44,9%	45,0%	13,6%	1,3%	23,9%	25,1%	25,1%	
Instituição Privada Estrangeira	908,4	985,9	975,1	14,1%	13,8%	13,5%	8,5%	-1,1%	7,7%	7,7%	7,5%	
<i>por tipo do crédito</i>												
Crédito Direcionado	2.695,1	3.034,9	3.108,1	41,7%	42,6%	43,1%	12,6%	2,4%	22,9%	23,8%	24,0%	
Rural	625,1	668,2	694,9	9,7%	9,4%	9,6%	6,9%	4,0%	5,3%	5,2%	5,4%	
Imobiliário	1.229,0	1.378,8	1.412,9	19,0%	19,3%	19,6%	12,2%	2,5%	10,4%	10,8%	10,9%	
BNDES	517,1	576,5	578,9	8,0%	8,1%	8,0%	11,5%	0,4%	4,4%	4,5%	4,5%	
Outros	323,8	411,4	421,3	5,0%	5,8%	5,8%	27,0%	2,4%	2,7%	3,2%	3,3%	
Pessoas Jurídicas	896,5	1.063,0	1.088,8	13,9%	14,9%	15,1%	18,6%	2,4%	7,6%	8,3%	8,4%	
Pessoas Físicas	1.798,6	1.971,9	2.019,3	27,8%	27,7%	28,0%	9,6%	2,4%	15,3%	15,5%	15,6%	
Crédito Livre	3.767,6	4.096,6	4.107,1	58,3%	57,4%	56,9%	8,7%	0,3%	32,0%	32,2%	31,8%	
Pessoas Jurídicas	1.600,7	1.638,1	1.596,4	24,8%	23,0%	22,1%	2,3%	-2,5%	13,6%	12,9%	12,3%	
Pessoas Físicas	2.166,9	2.458,5	2.510,6	33,5%	34,5%	34,8%	13,5%	2,1%	18,4%	19,3%	19,4%	
Crédito Livre (BCB)	março-2026	dez/24	dez/25	mar/26	dez/24	dez/25	mar/26	var.dez/25-	var.mar/26-	dez/24	dez/25	mar/26
<i>Novas Concessões, Spread e Inadimplência</i>												
Novas Concessões (acumulado em 12 meses em R\$ bilhões)	6.423,4	7.019,9	7.199,9	100,0%	100,0%	100,0%	9,3%	2,6%	54,5%	55,1%	55,7%	
Pessoas Jurídicas	2.955,5	3.182,0	3.272,4	46,0%	45,3%	45,5%	7,7%	2,8%	25,1%	25,0%	25,3%	
Pessoas Físicas	3.467,8	3.837,9	3.927,4	54,0%	54,7%	54,5%	10,7%	2,3%	29,4%	30,1%	30,4%	
Spread (em pp ao ano)	27,2	33,1	34,6				5,9 pp	1,5 pp				
Pessoas Jurídicas	8,6	10,4	11,4				1,8 pp	1,1 pp				
Pessoas Físicas	39,3	46,3	47,6				7,1 pp	1,2 pp				
Inadimplência (% de créditos em atraso de + de 90 dias)	4,1	5,4	5,7				1,3 pp	0,3 pp				
Pessoas Jurídicas	2,5	3,1	3,5				0,6 pp	0,4 pp				
Pessoas Físicas	5,3	6,9	7,0				1,6 pp	0,2 pp				

Parâmetros Macroeconômicos		
Período	Mercado de Crédito	
	Crédito Total	
	Média	
	Milhões de Reais	Var. %
2020	3.702.157	11,34
2021	4.293.422	15,97
2022	4.995.171	16,34
2023	5.522.622	10,56
2024	6.076.117	10,02
2025	6.747.215	11,04
2026	7.419.010	9,96
2027	8.145.080	9,79
2028	8.955.408	9,95
2029	9.866.403	10,17
2030	10.881.821	10,29

Fonte: SPE/MF. Grade de Parâmetros Macroeconômicos, de maio/2026.

Evolução do Crédito Livre e Direcionado

Saldo Total do Crédito
Em % PIB

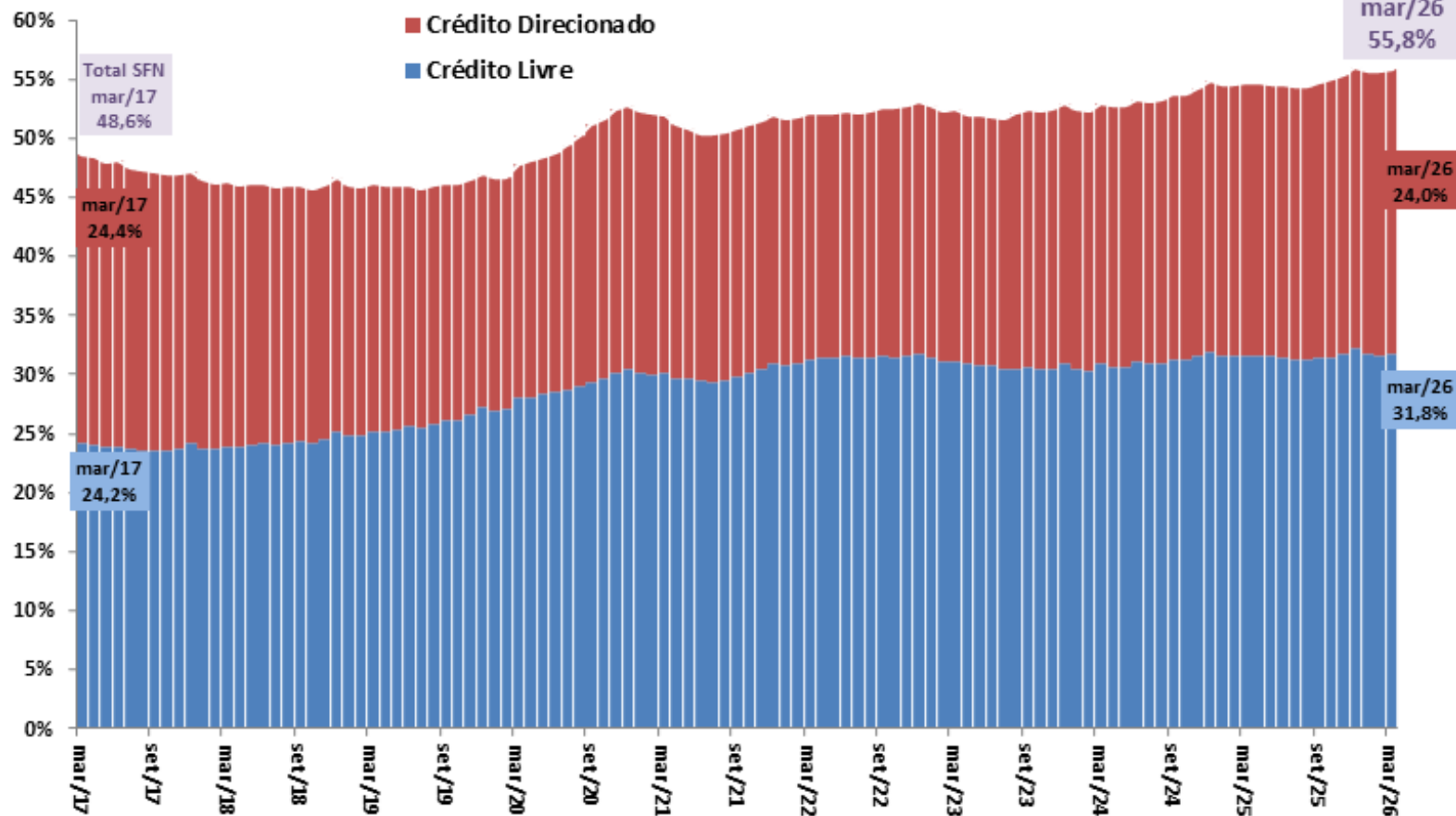

Fonte: BCB.

Saldo Total do Crédito em % PIB

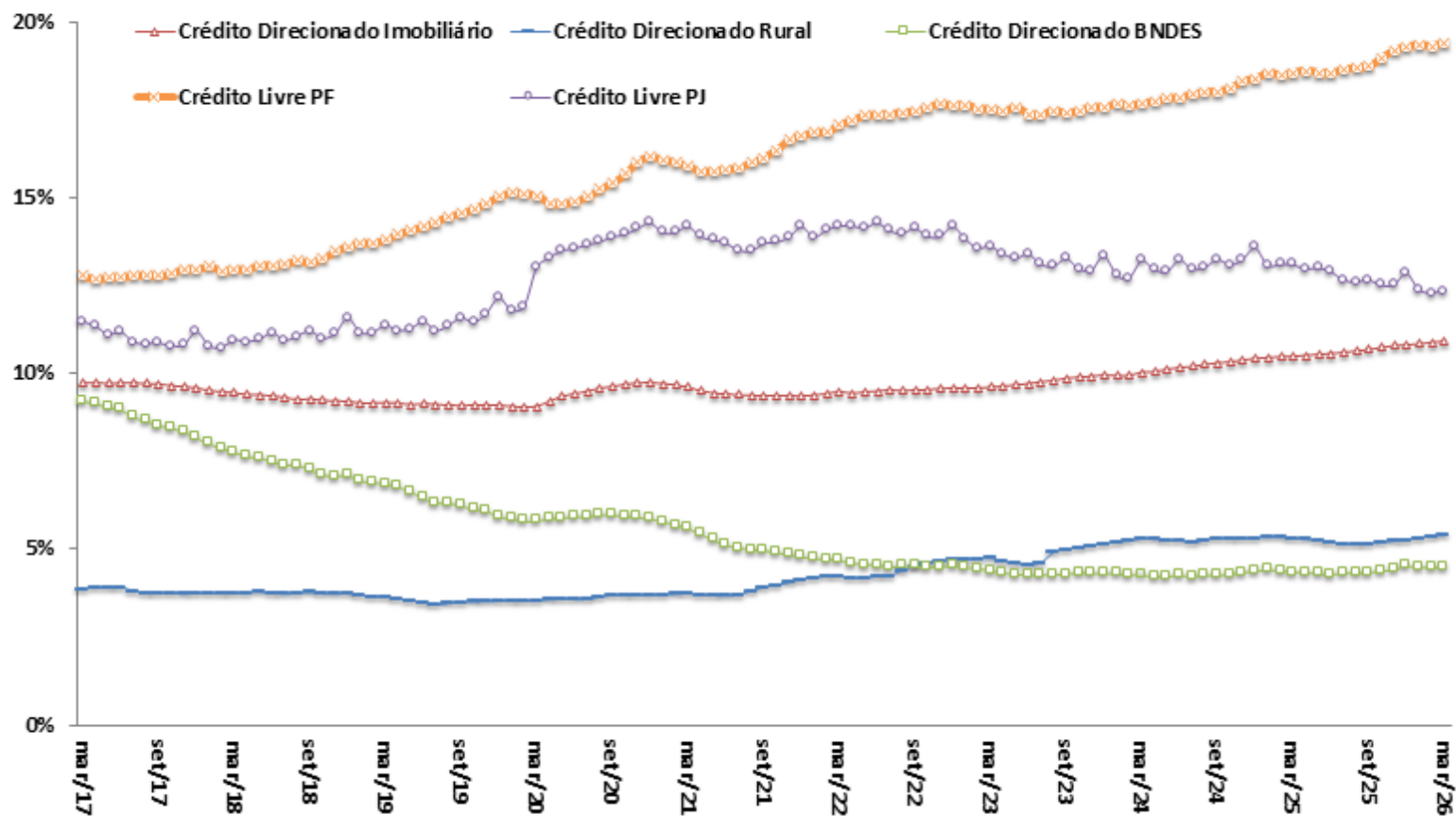

Fonte: BCB.

Participação na Carteira
Total de Crédito

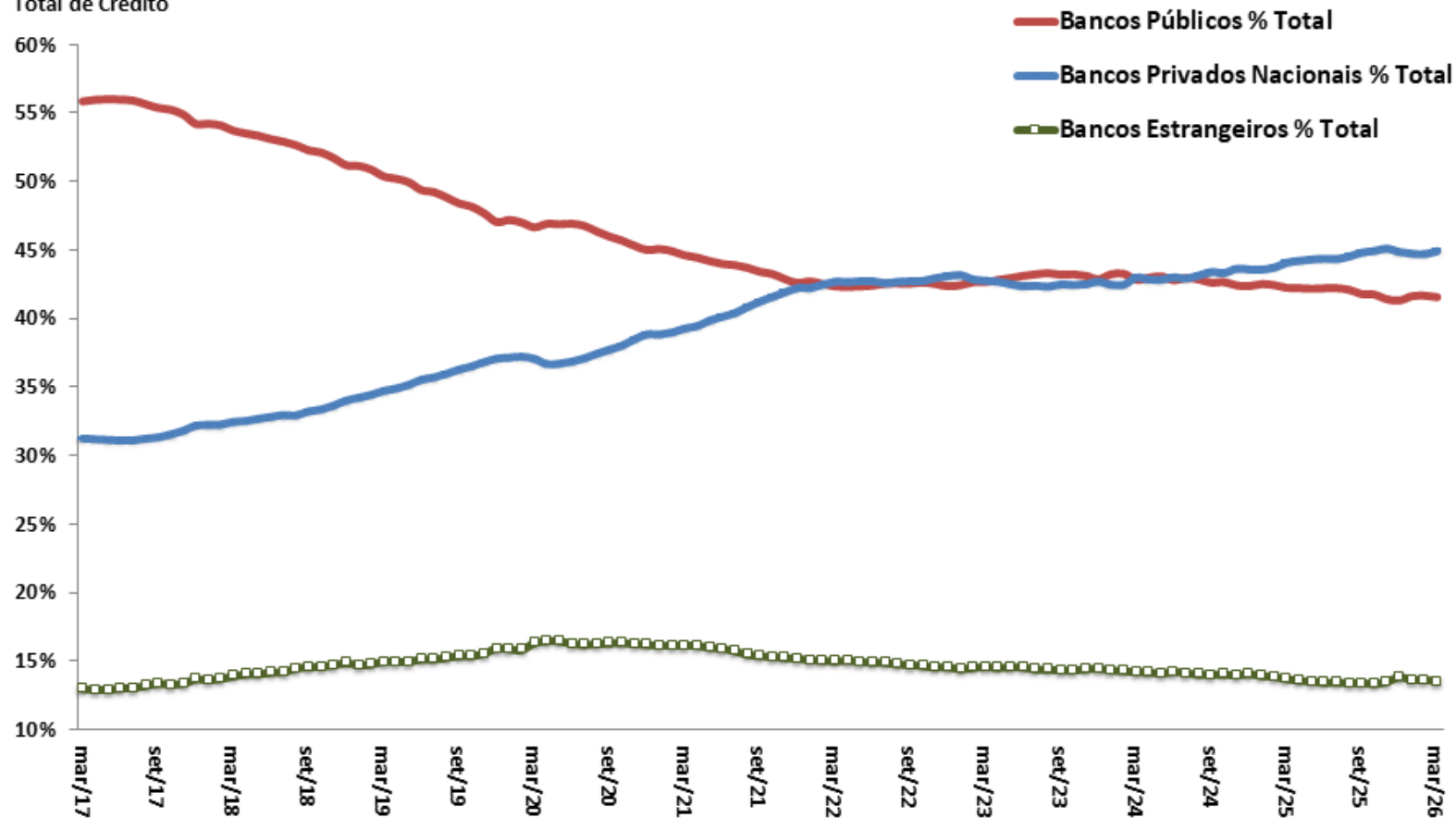

Fonte: BCB.

Crédito Livre às Empresas

Novas Concessões Reais (IPCA) - Média Móvel Trimestral
Com Ajuste Sazonal - R\$ milhões do último mês

Crédito Livre às Famílias

Novas Concessões Reais (IPCA) - Média Móvel Trimestral
Com Ajuste Sazonal - R\$ milhões do último mês

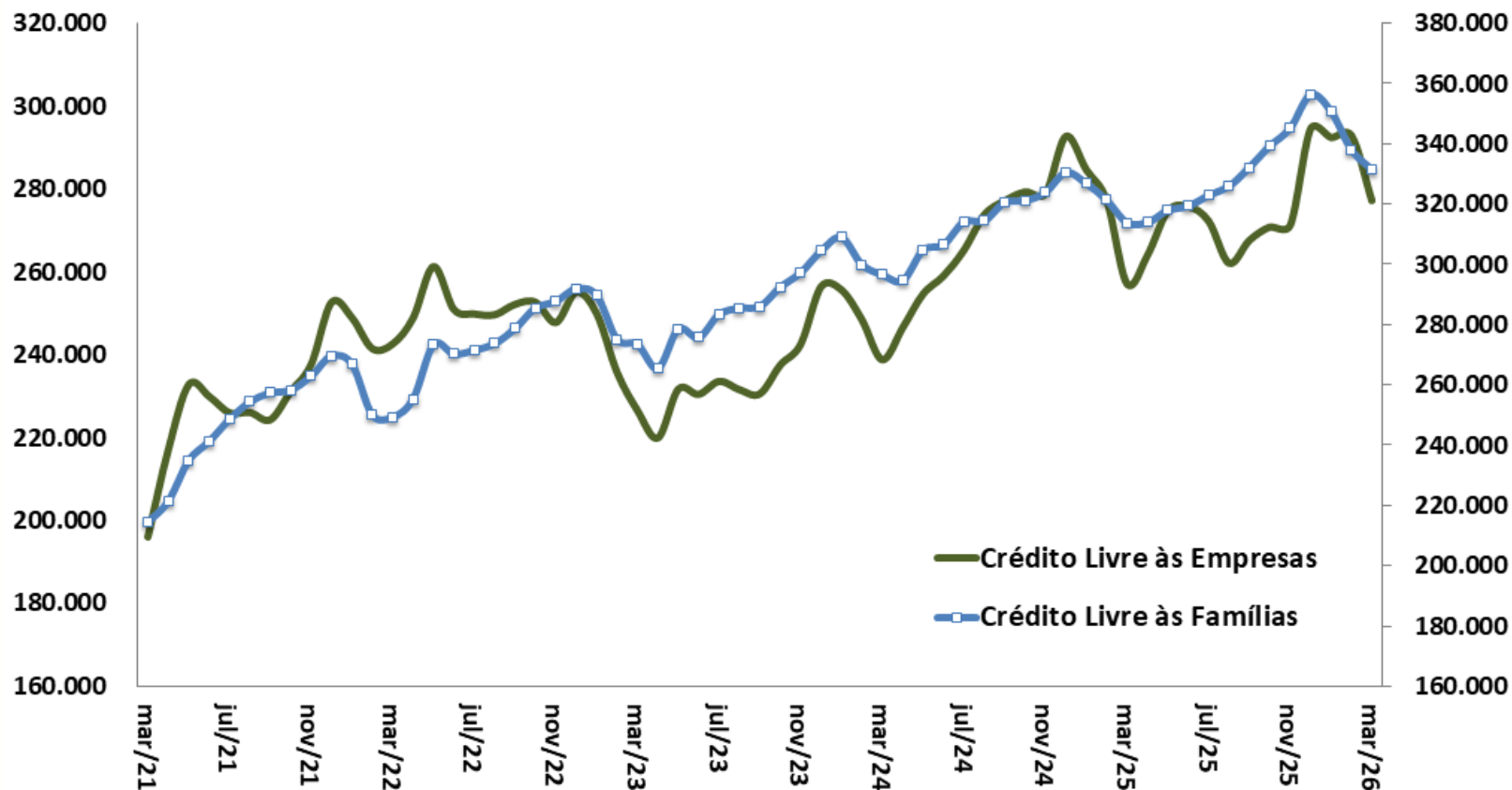

Fonte: BCB. *Ajuste sazonal da série: SPE/MF.

Crédito Livre: Novas Concessões de Crédito às Empresas

MERCADO DE CRÉDITO

Crédito às Empresas - Novas Concessões Reais (IPCA)
MM3 - Com Ajuste Sazonal - 2014=100

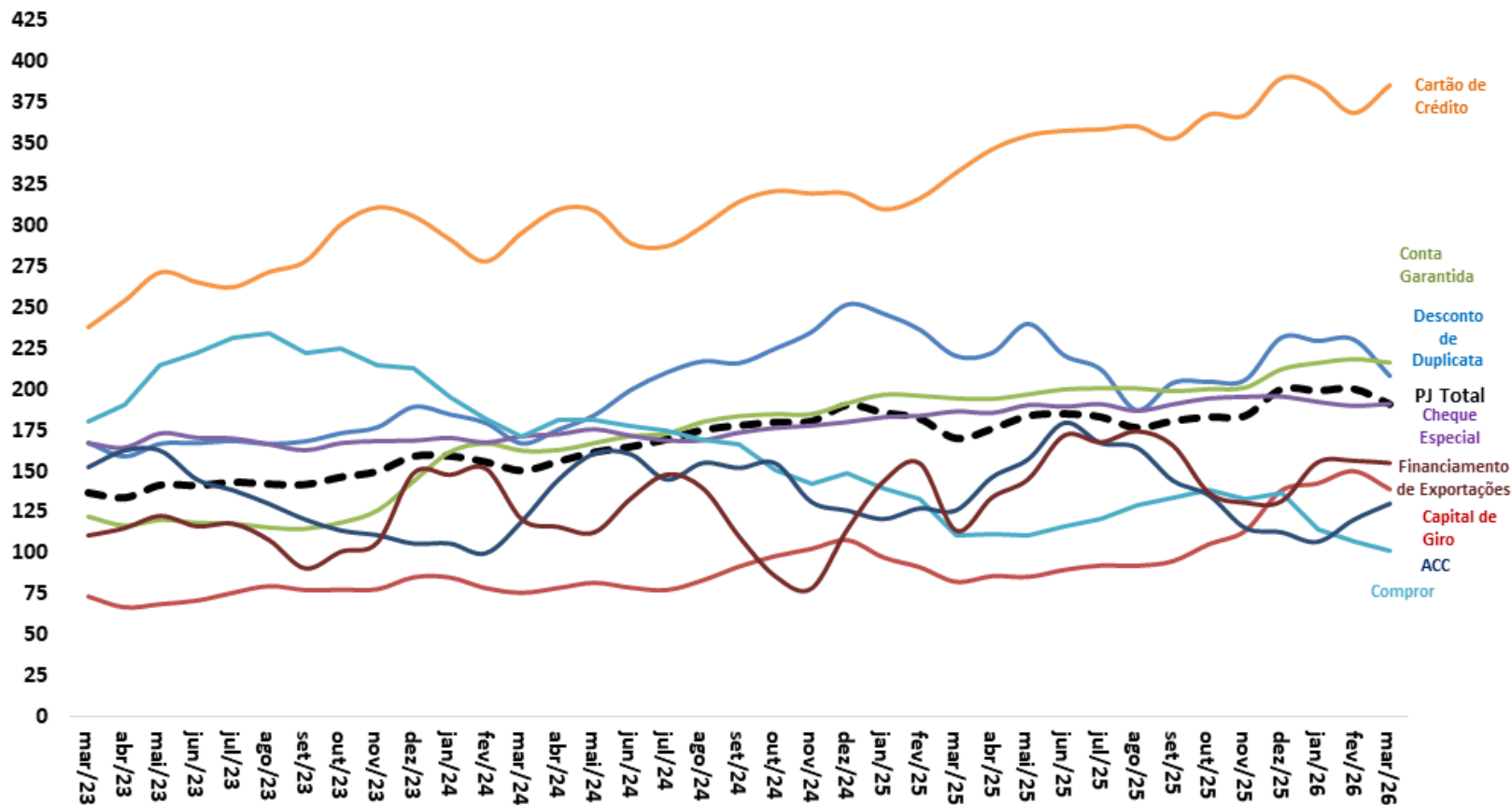

Fonte: BCB. *Ajuste sazonal da série: SPE/MF.

Crédito às Famílias - Novas Concessões Reais (IPCA)
MM3 - Com Ajuste Sazonal - 2014=100

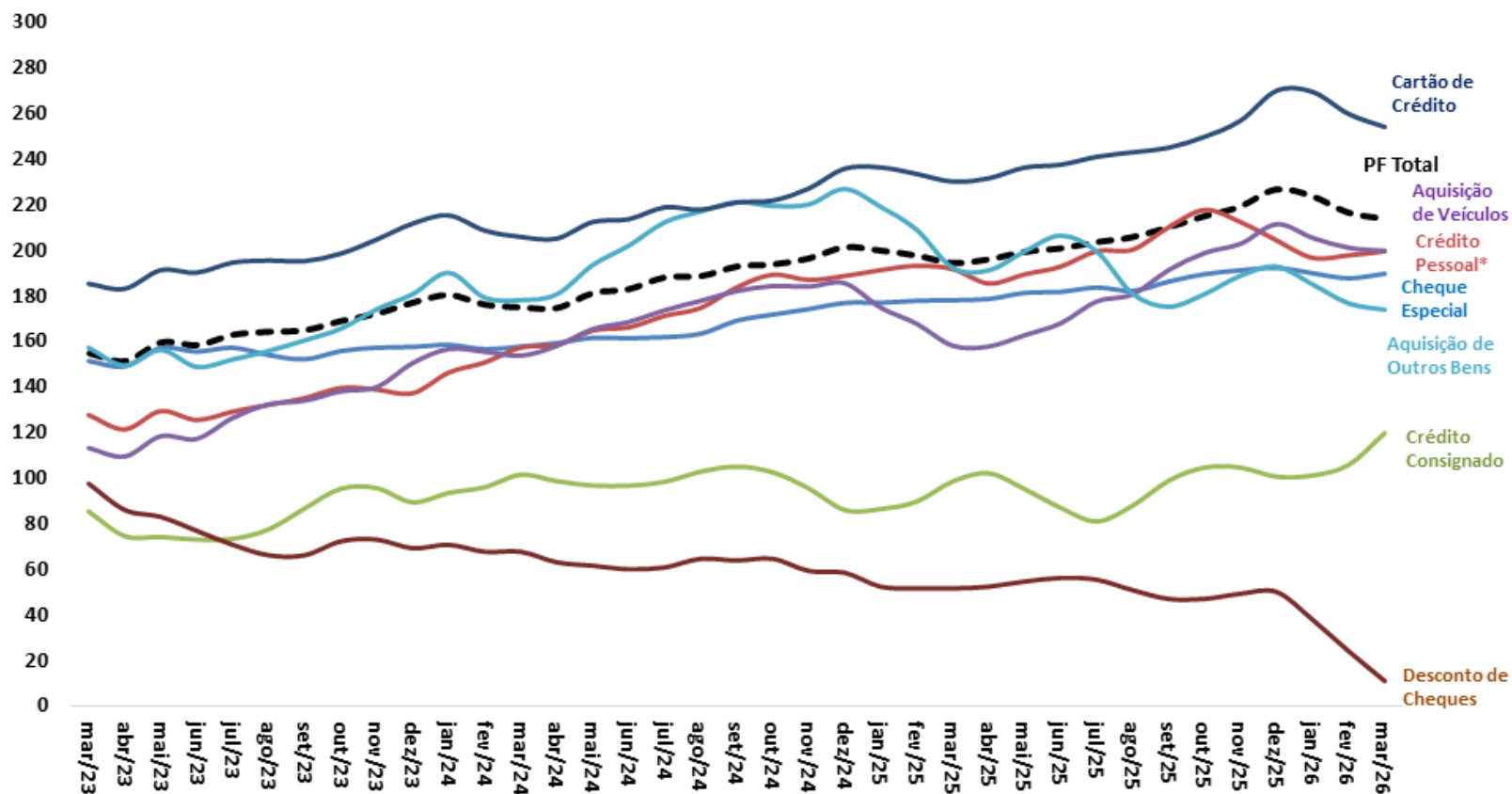

Fonte: BCB. *Ajuste sazonal da série: SPE/MF.

Endividamento* das Famílias - Outros Créditos
% da Renda Acumulada em 12 Meses

Endividamento* das Famílias - Crédito Habitacional
% da Renda Acumulada em 12 Meses

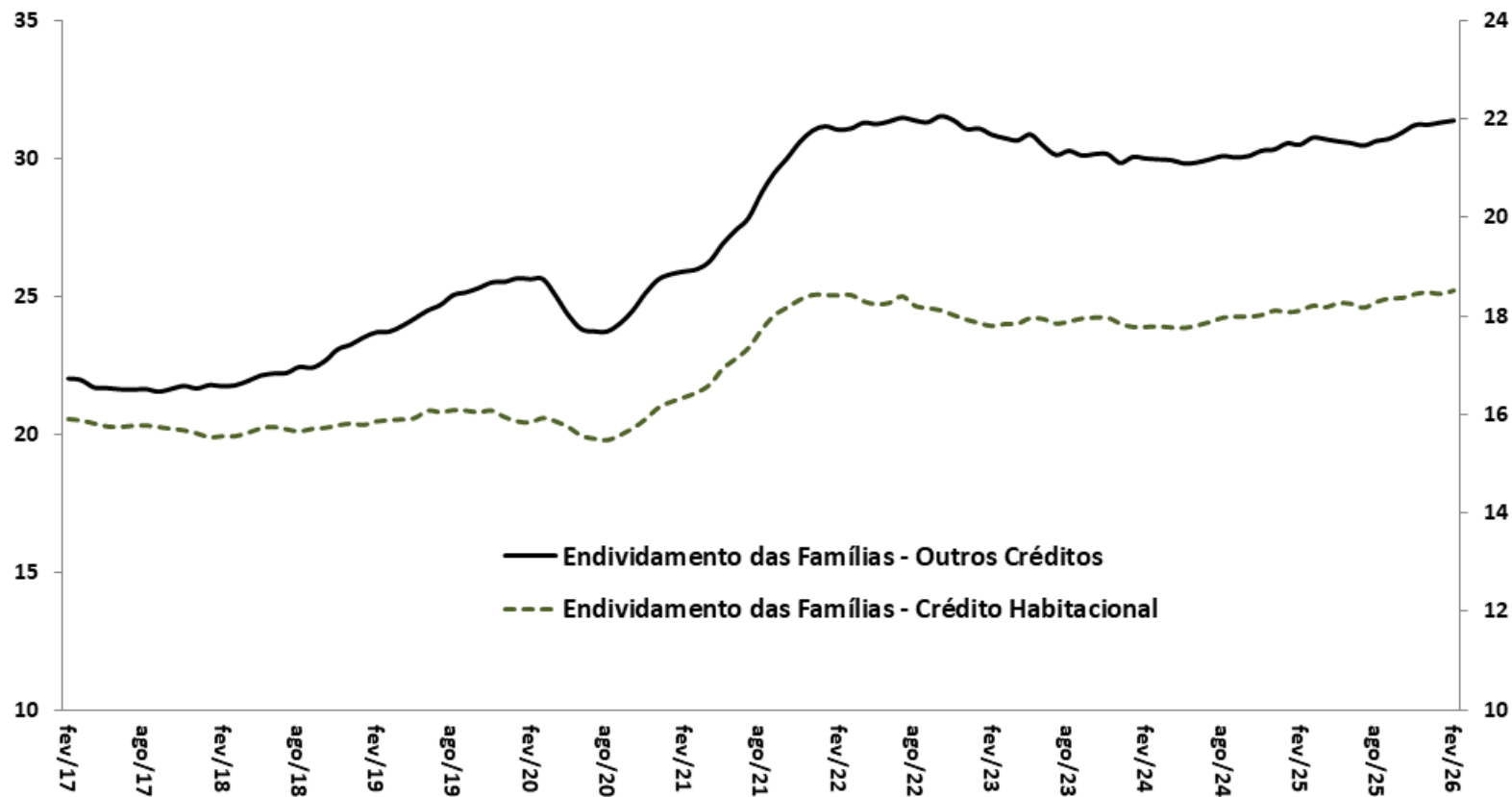

Fonte: BCB.

*Endividamento = relação entre o valor atual das dívidas das famílias com o Sistema Financeiro Nacional e a renda das famílias acumulada nos últimos 12 meses.

Comprometimento* das Famílias - Outros Créditos
% da Renda Mensal - MM3 - Dados Dessazonalizados

Comprometimento* das Famílias - Crédito Habitacional
% da Renda Mensal - MM3 - Dados Dessazonalizados

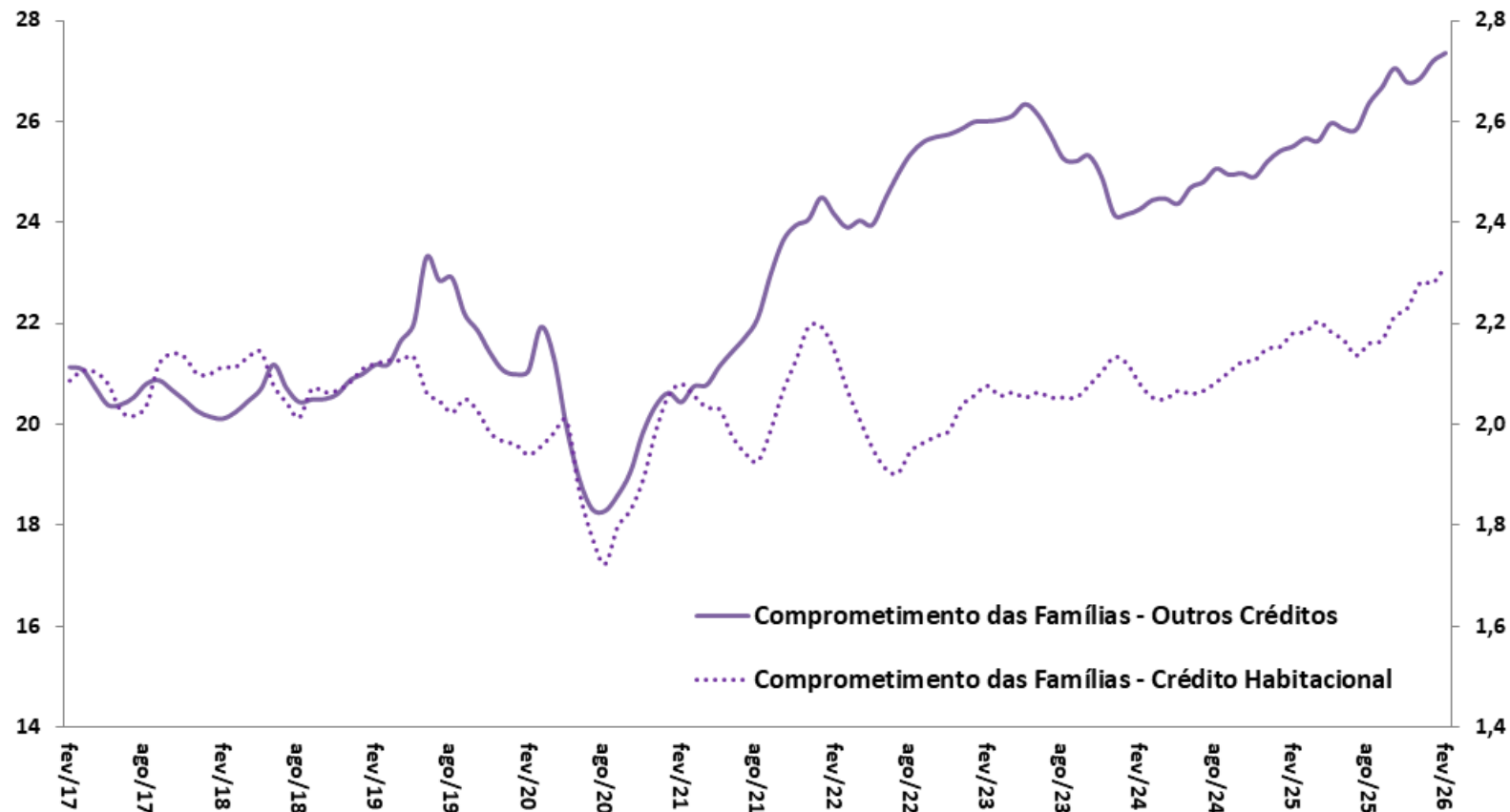

Fonte: BCB. *Comprometimento de renda = relação entre o valor correspondente aos pagamentos esperados para o serviço da dívida com o Sistema Financeiro Nacional e a renda mensal das famílias, em média móvel trimestral, ajustado sazonalmente.

Spread Médio (em pp)
Crédito Livre Total

Inadimplência (% do total)
Crédito Livre Total

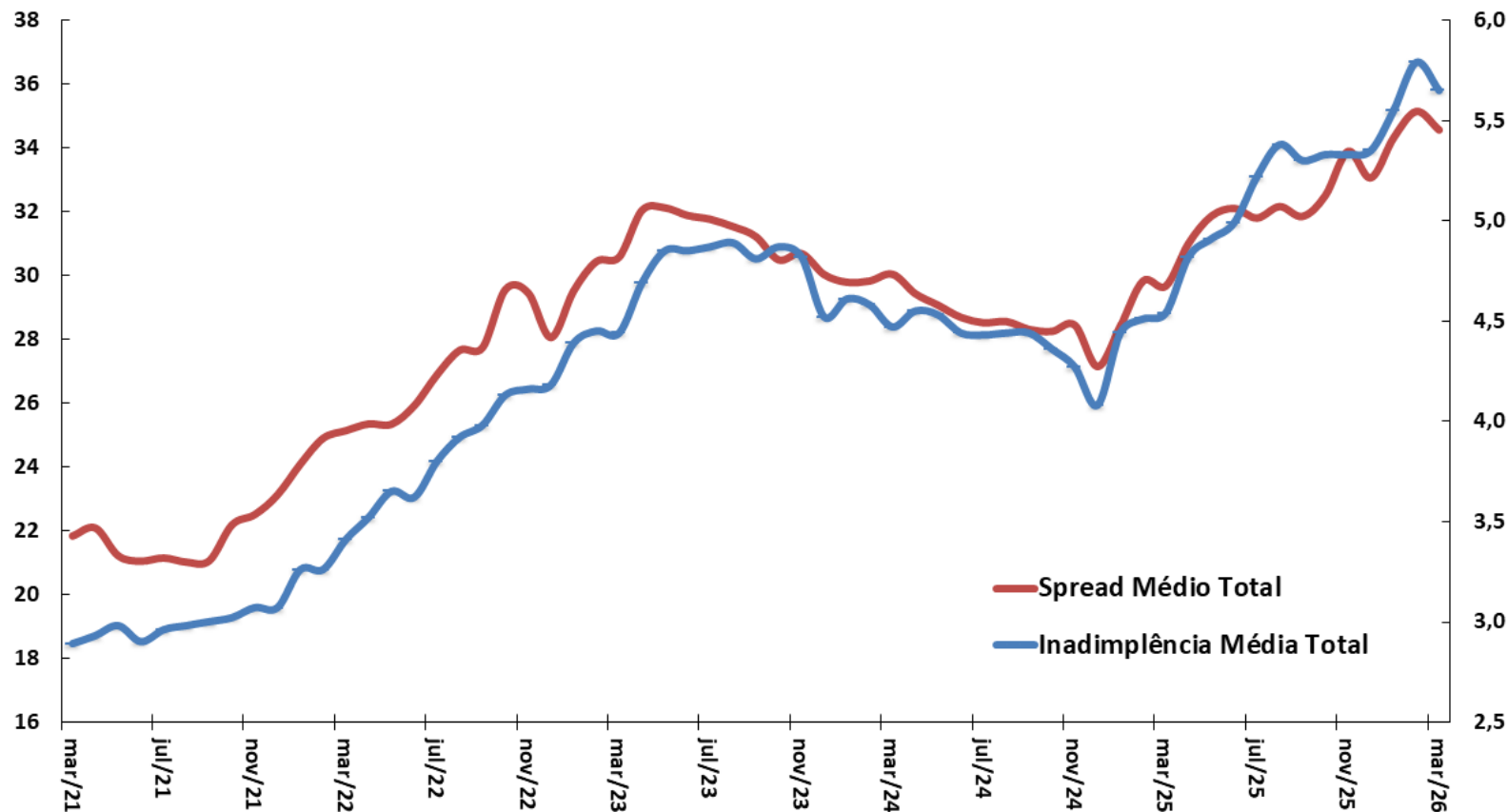

Fonte: BCB.

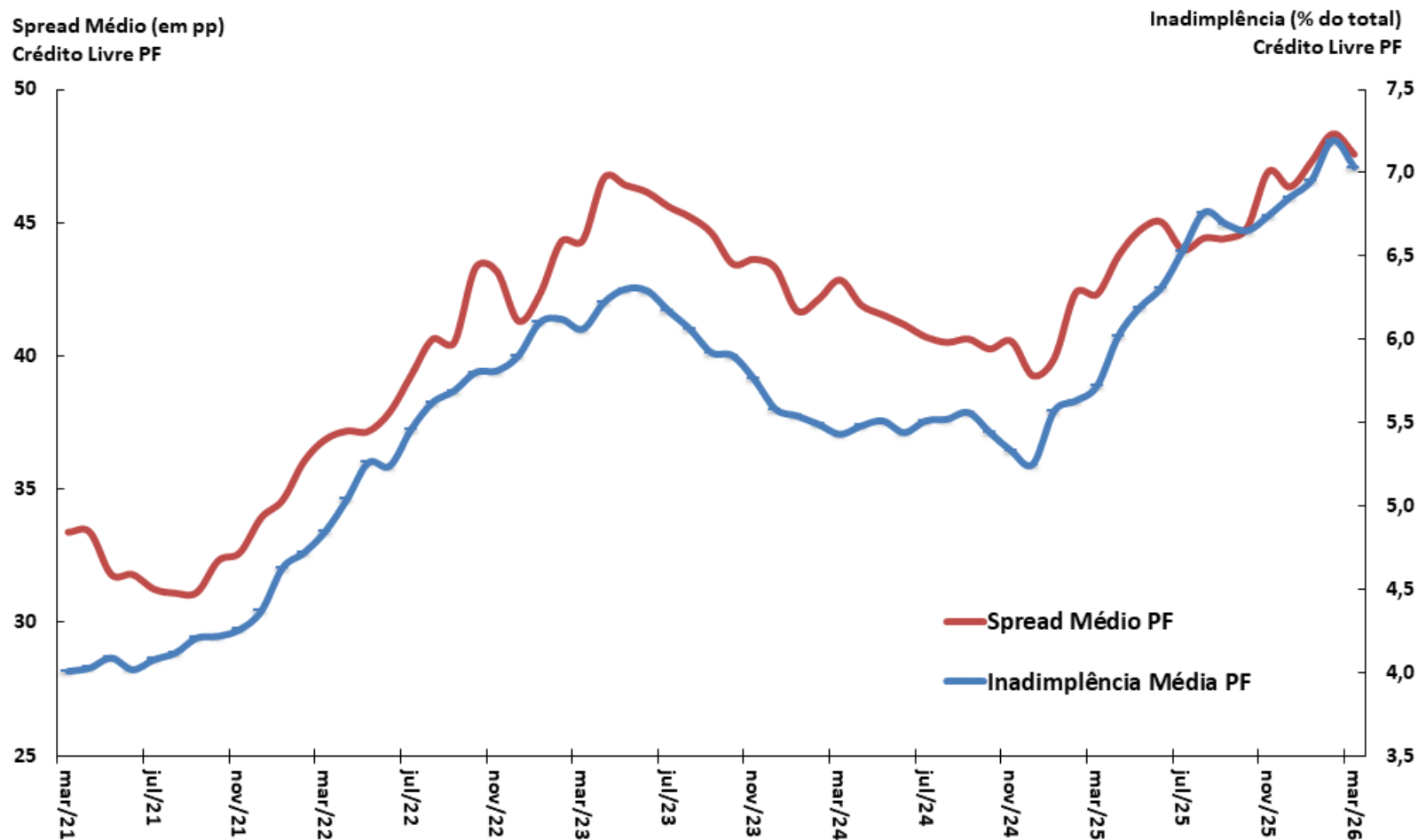

Fonte: BCB.

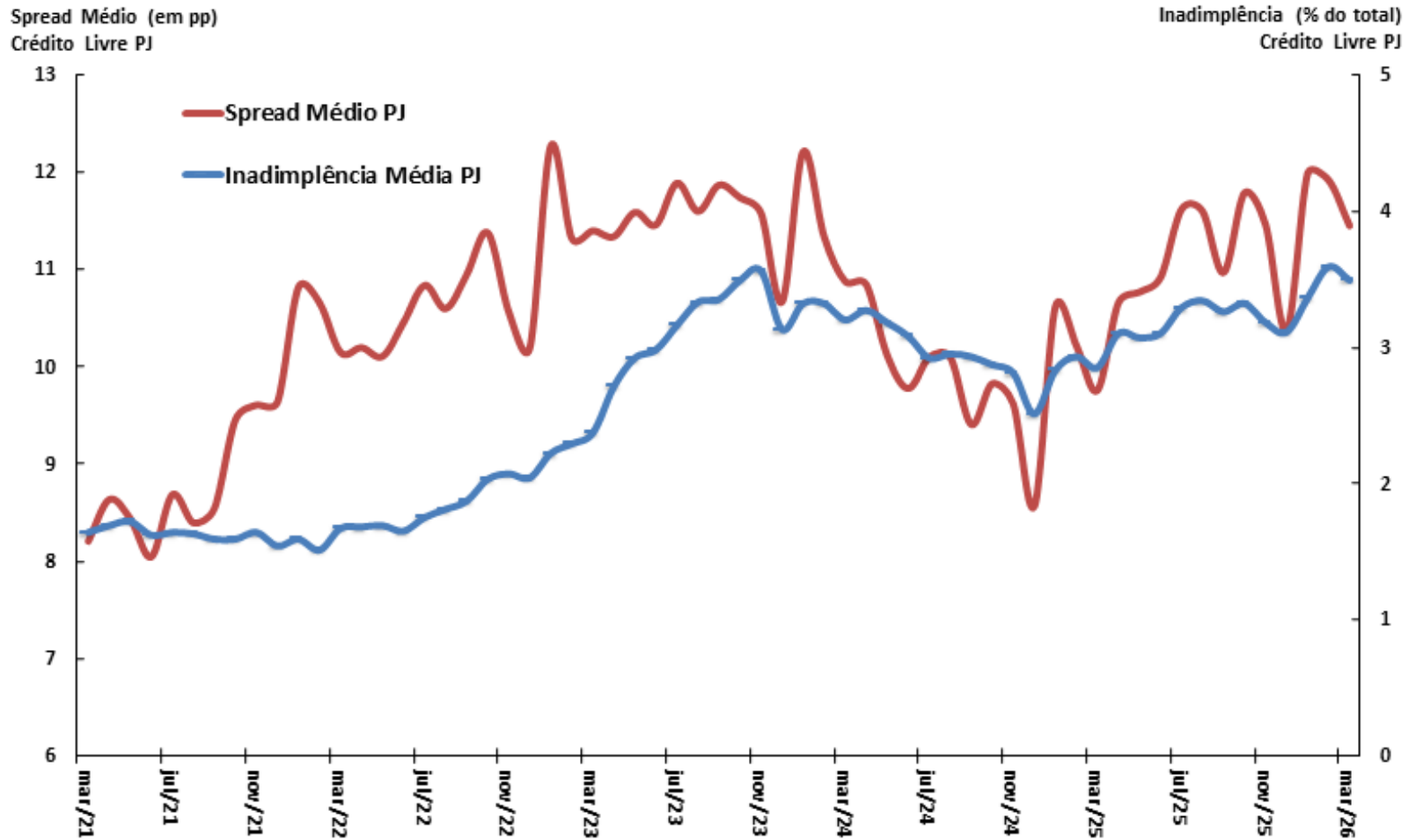

Fonte: BCB.

Mercados financeiros

										BCB/Focus: 15/05/2026		
Aplicações Financeiras (BCB)		abril-2026										
em R\$ bilhões		2024	2025	abr/25	abr/26	var. abr/24-dez/23	var. abr/25-abr/24	var. abr/26-dez/25	var. abr/26-abr/25	2026	2027	2028
Títulos Bancários à Prazo (CDB/RDB) - saldo		3.273,4	3.698,7	3.322,1	3.695,5	16,5%	13,0%	-0,1%	11,2%			
Caderneta de Poupança - saldo		1.031,9	1.022,1	1.004,5	1.001,8	5,0%	-0,9%	-2,0%	-0,3%			
Fundos de Investimento Financeiro - saldo		6.773,1	7.878,4	7.072,8	7.972,2	12,5%	16,3%	1,2%	12,7%			
Fundos de Ações - saldo		578,2	664,0	580,1	706,5	-7,9%	14,8%	6,4%	21,8%			
Tesouro Direto - saldo		156,9	213,2	170,9	234,4	22,3%	35,9%	9,9%	37,2%			
Bovespa - valor das empresas listadas % PIB		34,9%	37,7%	34,9%	37,7%	0,36 pp	0,41 pp	-9,31 pp	2,82 pp			
Mercado de Capitais (CVM)		março-2026										
em R\$ bilhões		2024	2025	Ac. Ano até mar/2025	Ac. Ano até mar/2026	var. mar/24-dez/23	var. mar/25-mar/24	var. mar/26-dez/25	var. dez/23-dez/22			
Ações (incl. Certif. Depósito) - emissão primária		25,0	15,5	1,2	13,2	-20,4%	-37,9%	-	-			
Debêntures - emissão primária		473,8	493,3	103,5	99,3	100,2%	4,1%	-	-			
Certificados de Recebíveis Imobiliários - emissão primária		61,1	49,4	11,5	8,2	28,2%	-19,3%	-	-			
Quotas de Fundos - emissão primária		8,6	0,5	0,5	0,0	-26,9%	-94,2%	-	-			
Mercado Monetário (BCB)		abril-2026										
		2024	2025	abr/25	abr/26	var. abr/24-dez/23	var. abr/25-abr/24	var. abr/26-dez/25	var. abr/26-abr/25			
Taxas de juros												
Taxa Selic Efetiva (% aa)		12,15	14,90	14,65	14,40	0,5 pp	2,8 pp	-0,5 pp	-0,3 pp			
CDI (% aa)		12,15	14,90	14,65	14,40	0,5 pp	2,8 pp	-0,5 pp	-0,3 pp			
Swap DI-Pré 180 dias (% aa)		14,17	14,57	14,66	14,21	3,4 pp	0,4 pp	-0,4 pp	-0,4 pp			
Swap DI-Pré 360 dias (% aa)		15,39	13,83	14,48	14,04	5,3 pp	-1,6 pp	0,2 pp	-0,4 pp			
Mercado Monetário (BCB)		maio-2026										
		2024	2025	mai/25	mai/26	var. dez/22-dez/21	var. mai/26-mai/25	var. mai/26-dez/25	var. mai/26-mai/25	2026	2027	2028
Taxa Selic Meta (% aa)		12,25	15,00	14,75	14,50	0,50 pp	2,75 pp	-0,50 pp	-0,25 pp	13,25%	11,25%	10,00%
TJLP (% aa)		7,43	9,07	8,65	9,13	0,9 pp	1,64 pp	0,06 pp	0,5 pp			
Risco País (BCB)		abril-2026										
Média mensal (em pontos-base)		2024	2025	abr/25	abr/26	var. abr/25-dez/24	var. abr/26-abr/25	var. abr/26-dez/25	var. abr/26-abr/25			
CDS 5 anos		216	138	180	120	84 pp	-78 pp	-18 pp	-60 pp			
CDS 10 anos		320	232	287	208	87 pp	-88 pp	-24 pp	-79 pp			

Parâmetros Macroeconômicos

Período	Variáveis Financeiras							
	Taxa Over Selic			TJLP		TR	Aplicações Financeiras	
	Acum Ano	Dezembro	Real	Acum. Ano	Dezembro	Acum. Ano	Média	
	% a.a.						Milhões de Reais	Var. %
2020	2,64	1,90	-1,80	4,87	4,55	0,00	6.367.887	10,86
2021	3,91	8,76	-5,59	4,79	5,32	0,05	7.334.662	15,18
2022	12,34	13,65	6,20	6,76	7,20	1,63	8.546.875	16,53
2023	13,18	11,87	8,19	7,04	6,55	1,76	9.743.206	14,00
2024	10,83	11,77	5,72	6,88	7,43	0,81	11.154.854	14,49
2025	14,29	14,90	9,62	8,65	9,07	1,97	12.442.210	11,54
2026	13,96	12,40	9,06	8,86	8,46	2,17	13.992.359	12,46
2027	11,21	10,41	7,45	7,50	7,10	1,03	15.782.683	12,80
2028	9,36	8,90	6,18	6,43	6,07	0,54	17.738.719	12,39
2029	8,27	7,90	5,12	5,60	5,36	0,09	19.903.491	12,20
2030	7,27	6,90	4,15	5,09	4,98	0,00	22.326.852	12,18

Fonte: SPE/MF. Grade de Parâmetros Macroeconômicos, de maio/2026.

Evolução dos Instrumentos Financeiros de Poupança

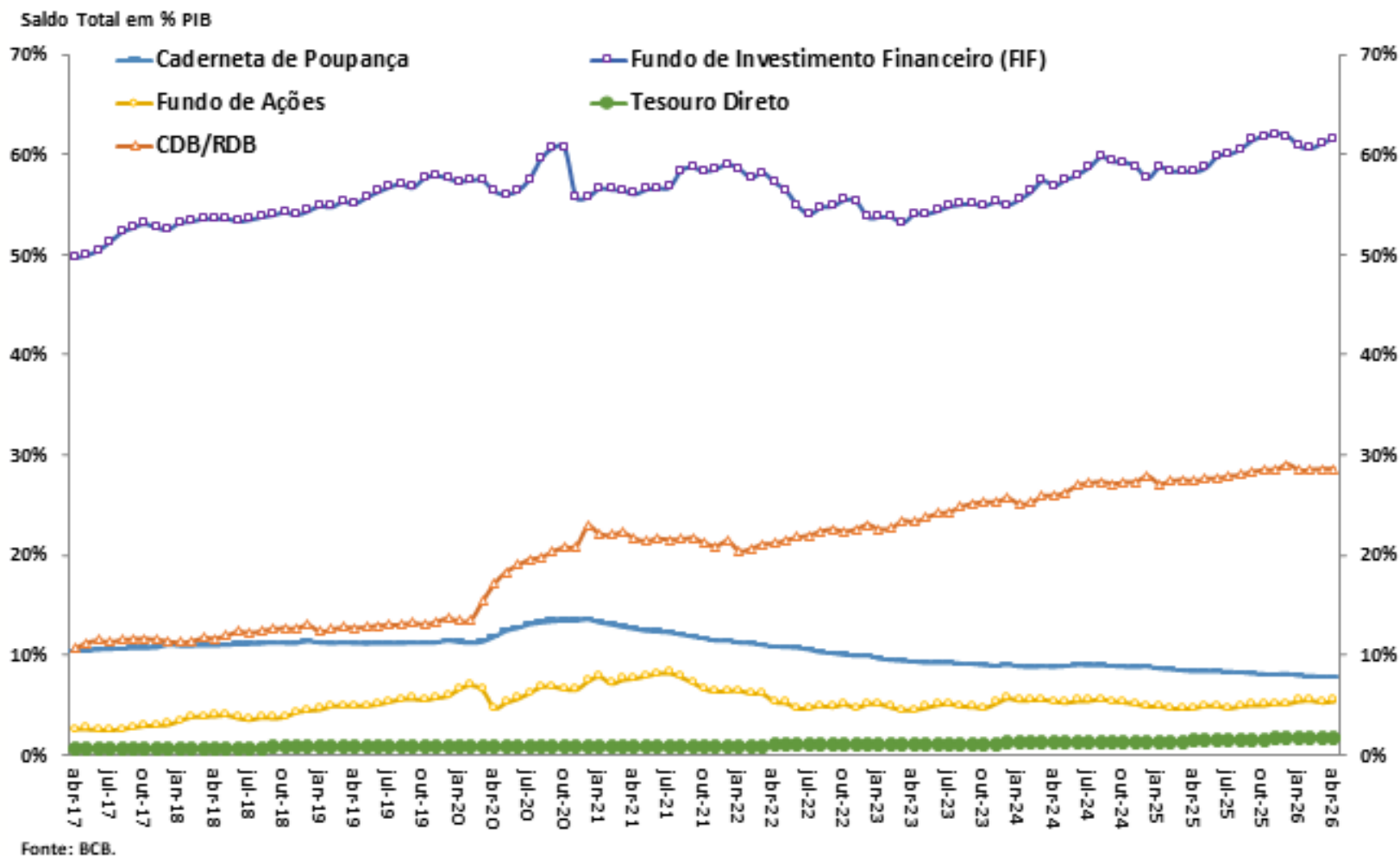

Evolução das Taxas de Juros (Meta Selic e TJLP)

Juros - Meta Selic, TJLP e TLP
Taxas Anualizadas (% aa)

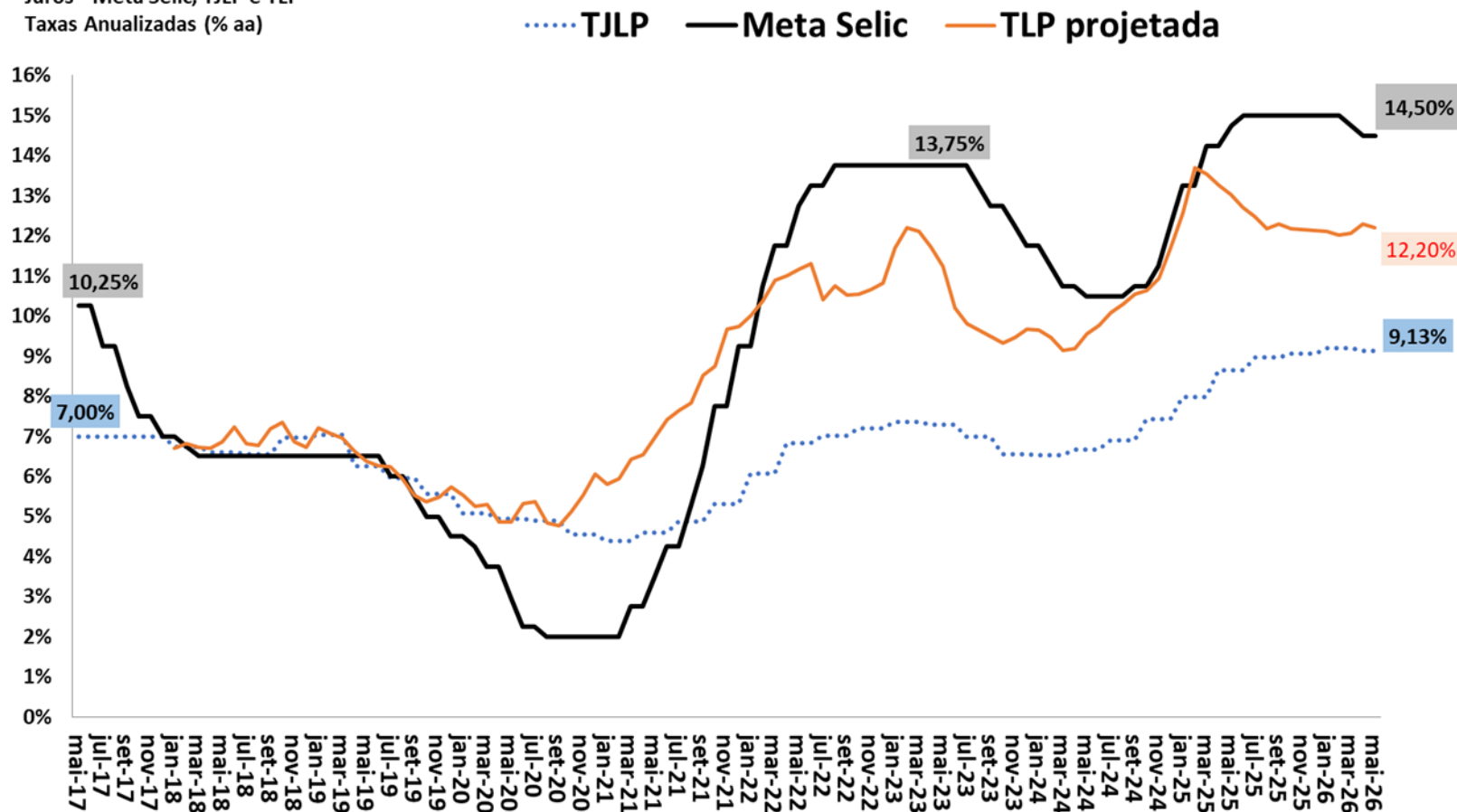

Fonte: BCB. Obs. TLP projetada é a média de 3 meses das NTN-B de 5 anos, acrescentando a expectativa de mercado do IPCA 12 meses à frente (BCB/Focus).

Juros Spot, 180 e 360 dias
Taxas Efetivas Anualizadas (% aa)

Pontos de Inversão da Curva de Juros

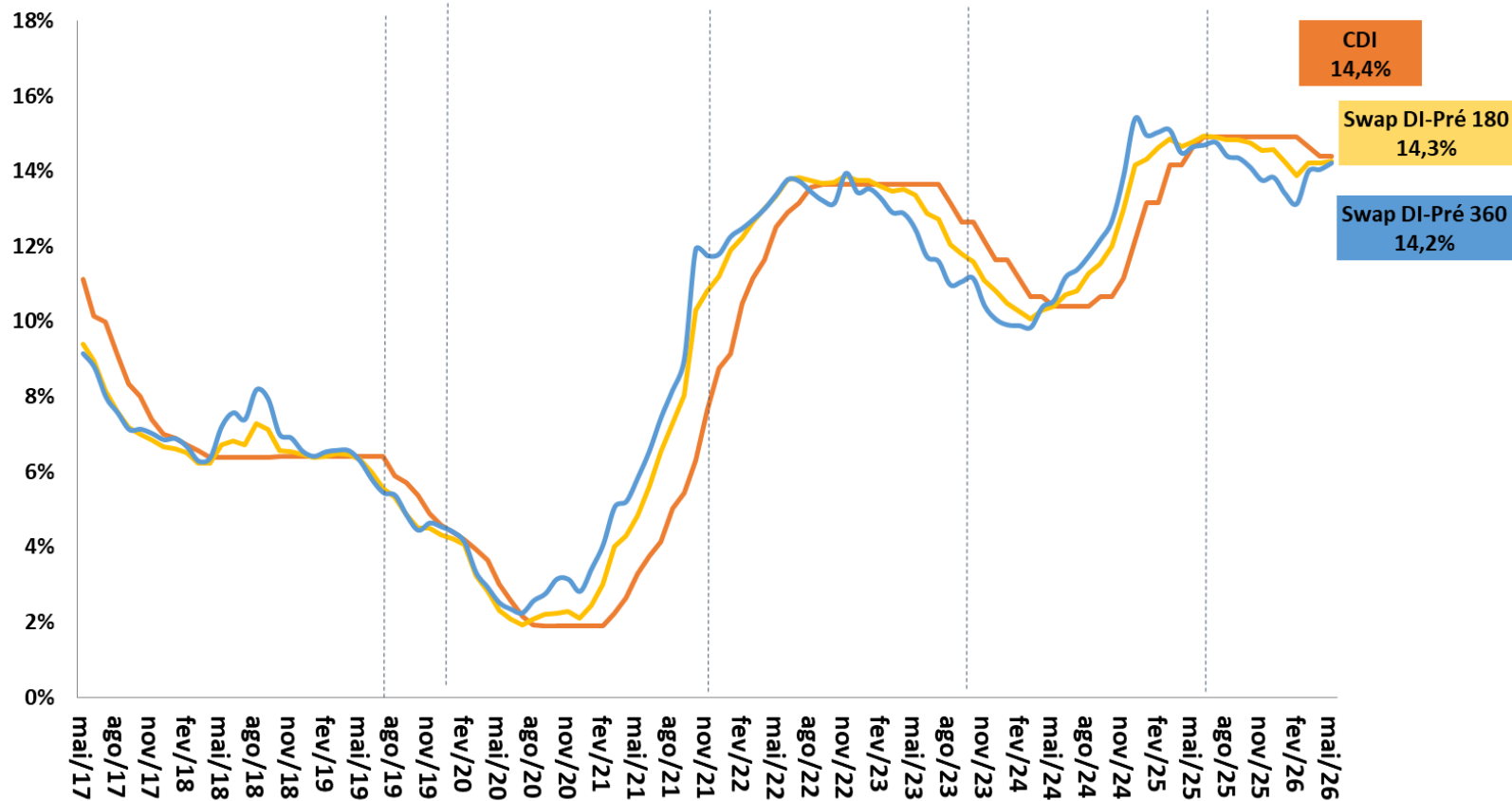

Fonte: BCB.

Evolução das Taxas Reais de Juros Ex-ante e Ex-post

Taxas de Juros Reais (CDI/IPCA) ex-ante e ex-post
Taxas Anualizadas (% aa)

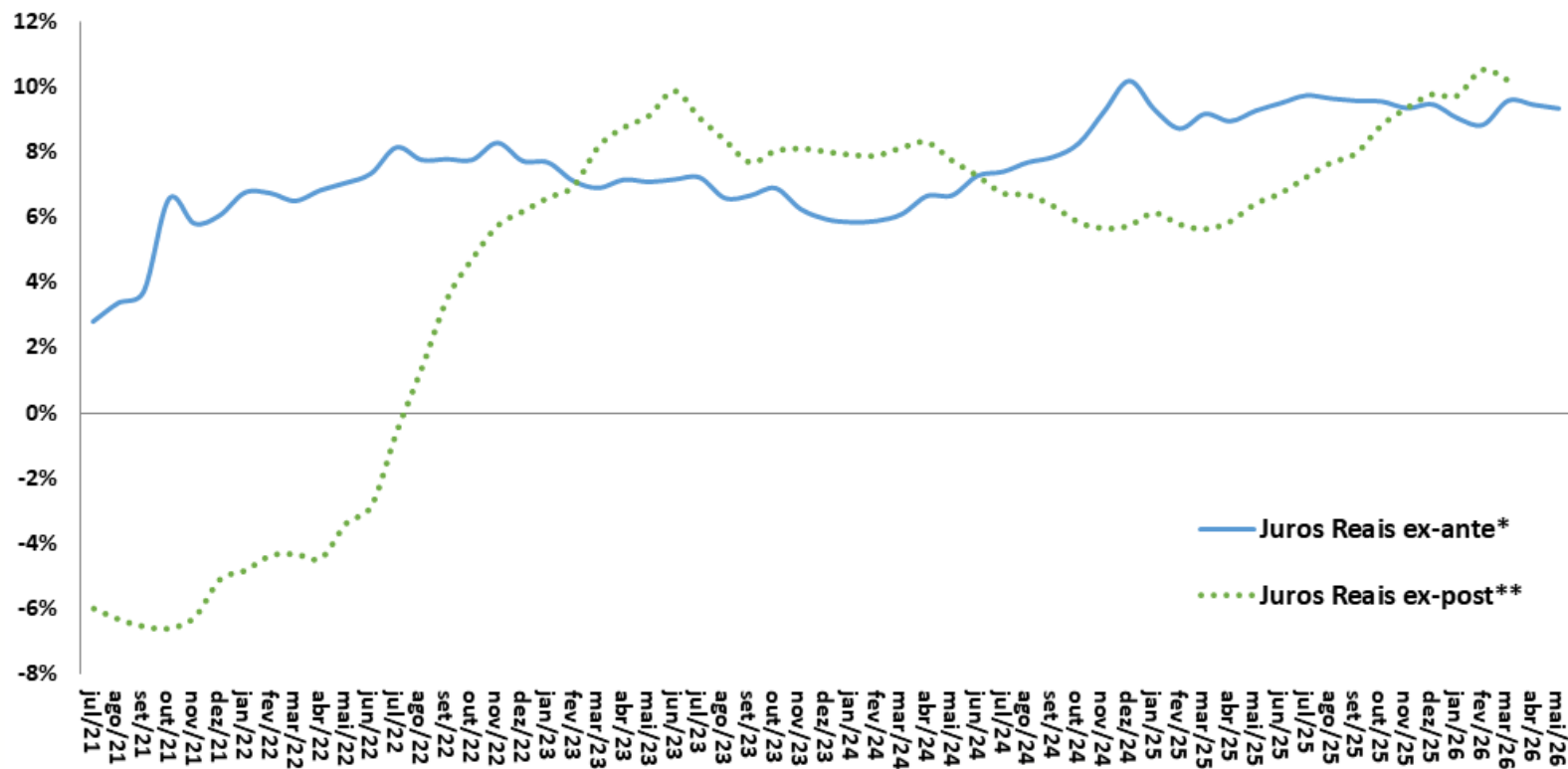

Fonte: BCB e IBGE. Obs.: Informações do mês atual até a data deste relatório.

* Juros Reais ex-ante: razão CDI/IPCA esperada 12 meses à frente com base nos contratos de swap DI-Pré e na mediana Focus para o IPCA.

**Juros Reais ex-post: razão CDI/IPCA efetivamente observada acumulada 12 meses para trás.

Evolução das Taxas Reais de Juros da NTN-B (Tesouro Direto)

Taxas de Juros Reais (NTN-B 2026*)

Taxas de Compra Média do Mês (% aa)

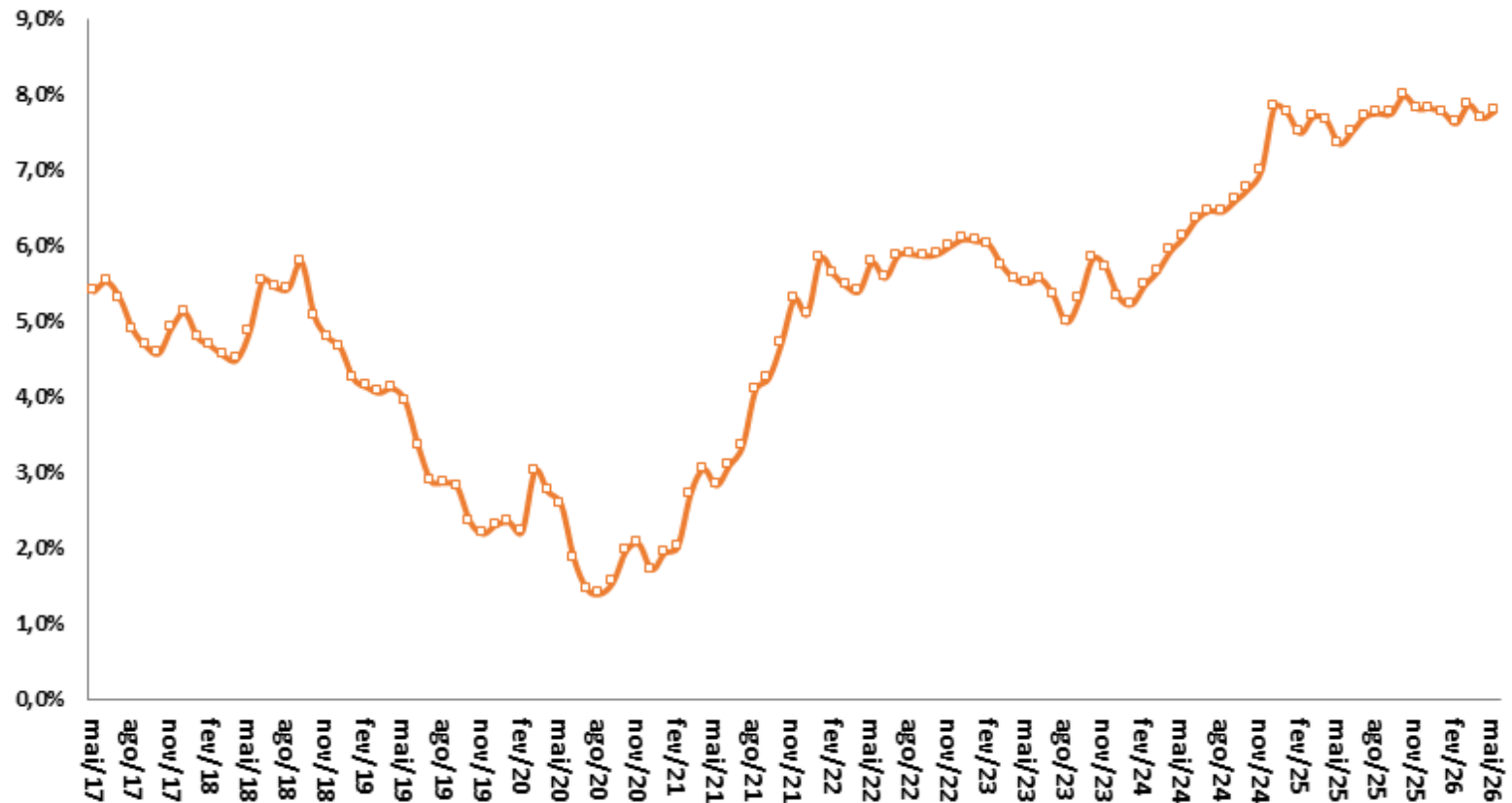

Fonte: STN/MF. Obs.: *Cupom semestral pago acima da inflação medida pelo IPCA, taxa anualizada. Obs. Informações do mês atual até a data deste relatório.

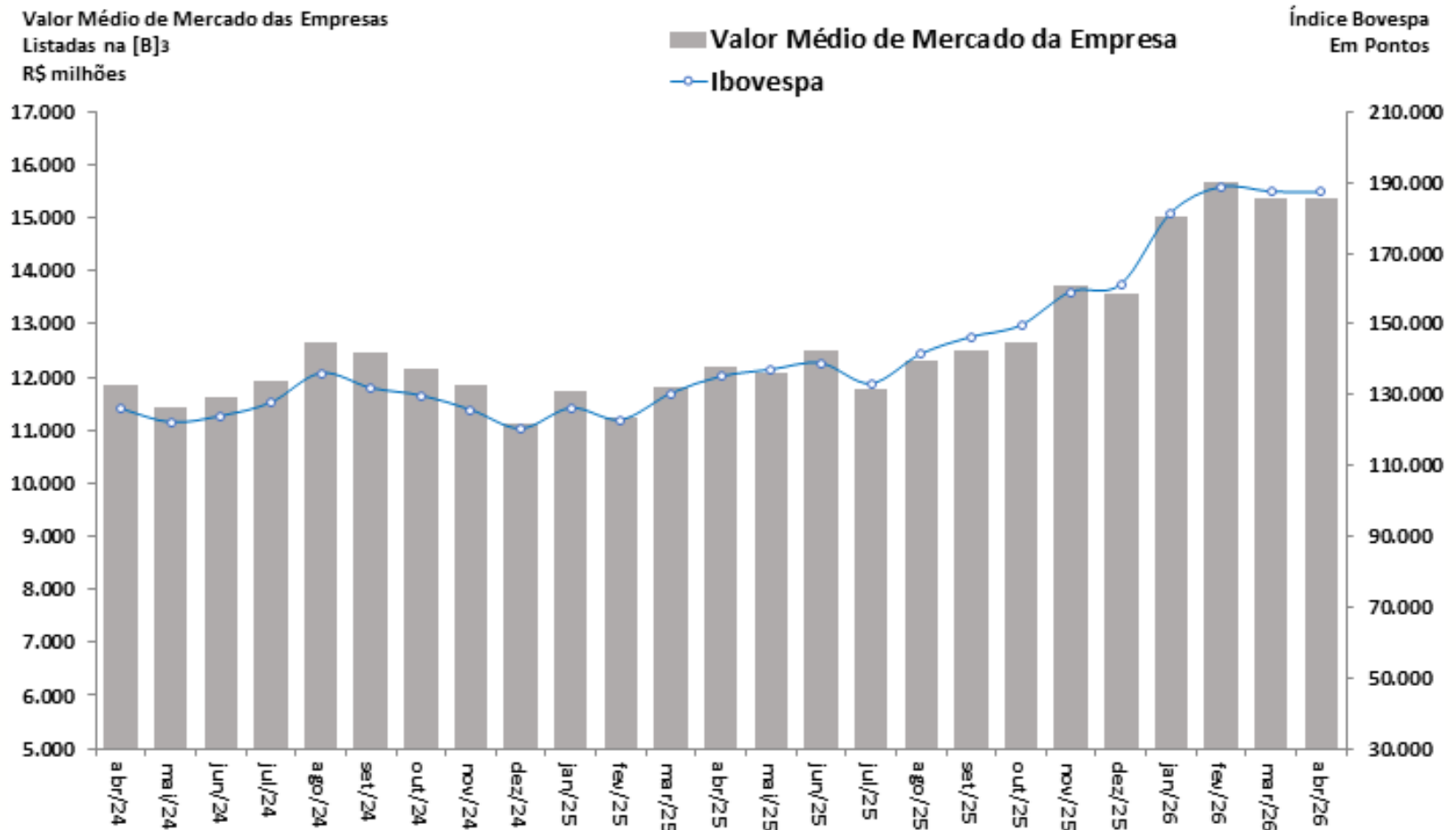

Fonte: BCB.

Evolução da Percepção de Risco-Brasil (CDS 5 anos)

Brasil - CDS 5 anos (p.b.)

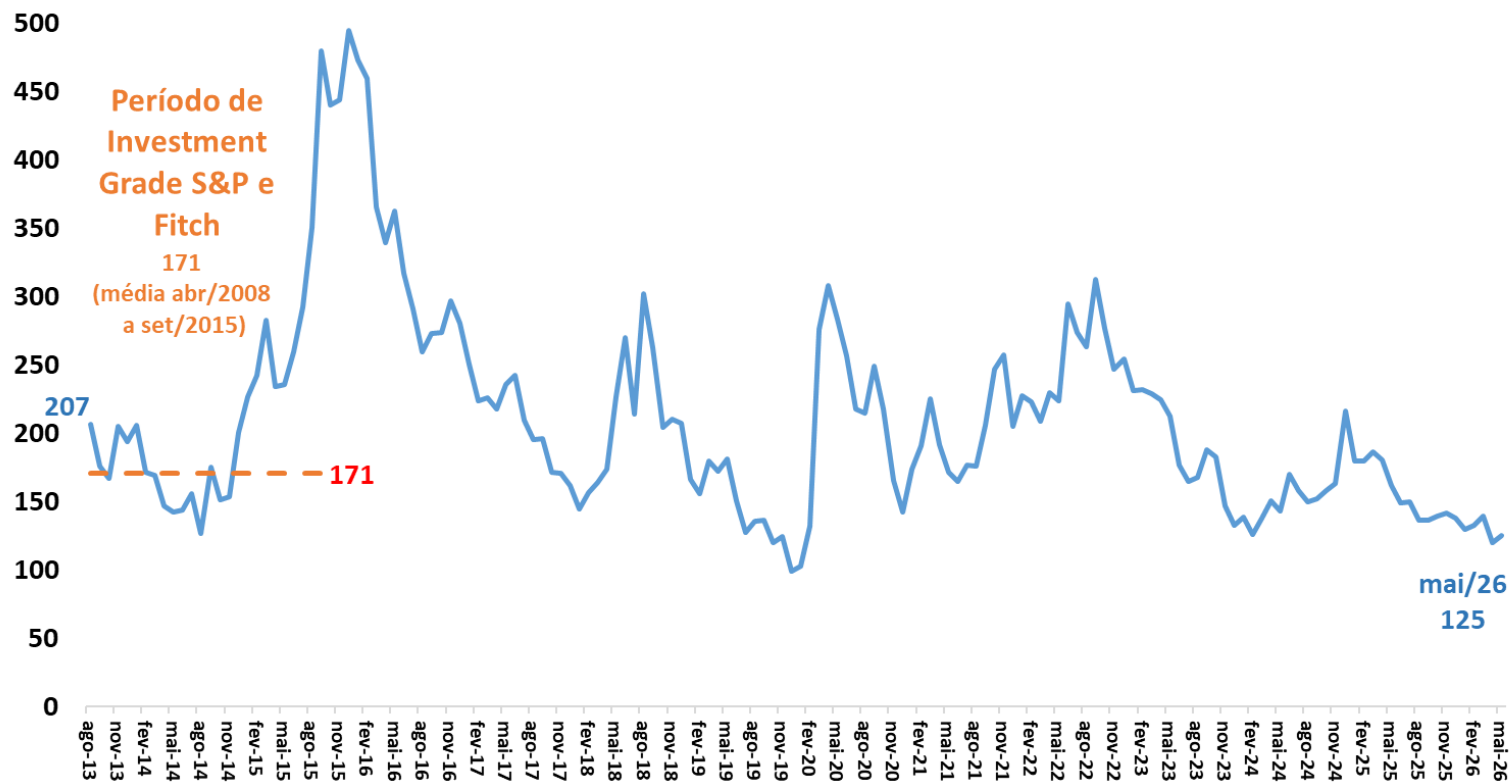

Fonte: Bloomberg.

Evolução da Percepção de Risco-Brasil (CDS 10 anos)

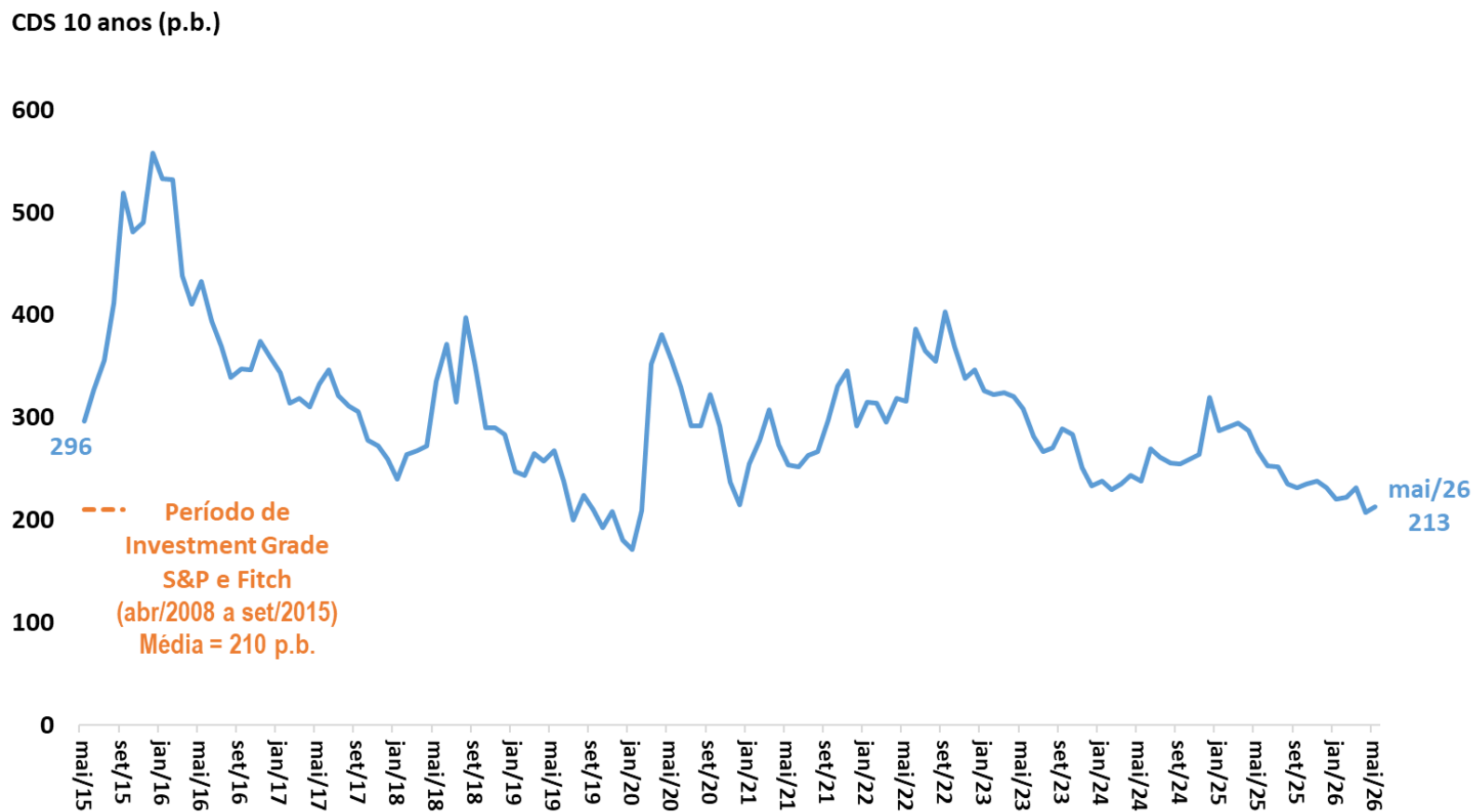

Fonte: Bloomberg. Obs. Informações do mês atual até a data deste relatório.

Comércio exterior

Comércio Exterior

COMÉRCIO EXTERIOR

										BCB/Focus: 15/05/2026		
Indicadores Cambiais (BCB)	abril-2026	2024	2025	var.fev/26-fev/25	var.mar/26-mar/25	var.abr/26-abr/25	var. acum. ano	fev/26 var. ac. 12 meses	mar/26 var. ac. 12 meses	abr/26 var. ac. 12 meses	Câmbio Fim de Ano 2026	Câmbio Fim de Ano 2027
taxa de variação cambial: valorização (-) ou desvalorização (+)												
Câmbio Nominal (R\$/US\$) - venda - fim de período valor do mês:	4,9886	9,8%	1,7%	-12,0%	-9,1%	-11,9%	-10,8%	-2,8%	-4,7%	-6,3%	5,20	5,27
Indicadores Cambiais (BCB)	fevereiro-2026	2024	2025	var.dez/25-dez/24	var.jan/26-jan/25	var.fev/26-fev/25	var. acum. ano	dez/25 var. ac. 12 meses	jan/26 var. ac. 12 meses	fev/26 var. ac. 12 meses		
taxa de variação cambial: valorização (-) ou desvalorização (+)												
Câmbio Real Efetivo (IPCA)		4,3%	1,2%	-10,0%	-9,5%	-6,7%	-8,1%	1,2%	-1,0%	-2,5%		
Razão Câmbio/Salário corrigido pela Produtividade		-3,3%	-1,7%	-7,6%	-6,4%	-2,4%	-4,5%	-1,7%	-2,4%	-2,1%		
Custo Unitário do Trabalho em US\$		14,0%	13,0%	28,0%	28,8%	27,5%	28,1%	13,0%	15,0%	16,4%		
Comércio Exterior (FUNCEX)	fevereiro-2026	2024	2025	var.dez/25-dez/24	var.jan/26-jan/25	var.fev/26-fev/25	var. acum. ano	dez/25 var. ac. 12 meses	jan/26 var. ac. 12 meses	fev/26 var. ac. 12 meses		
Quantidade e Preço Médio												
QUANTUM												
Exportação	2,6%	5,9%	25,4%	-2,2%	13,7%	5,4%	5,9%	5,9%	6,8%			
Básicos	4,5%	6,9%	39,0%	-0,5%	24,7%	11,1%	6,9%	6,9%	8,8%			
Semimanufaturados	2,3%	4,1%	14,2%	5,1%	30,4%	16,7%	4,1%	4,9%	7,8%			
Manufaturados	-1,1%	5,0%	9,0%	-8,8%	-10,2%	-9,5%	5,0%	4,5%	2,5%			
Importação	16,1%	7,4%	6,0%	-10,6%	-8,2%	-9,4%	7,4%	5,1%	2,0%			
Intermediários	16,4%	5,0%	-3,7%	-17,3%	-17,1%	-17,2%	5,0%	1,6%	-1,1%			
Bens de Capital	25,1%	23,5%	11,4%	-4,5%	-0,1%	-1,7%	23,5%	21,0%	10,4%			
Bens de Consumo Duráveis	46,1%	3,6%	24,4%	69,6%	40,5%	54,4%	3,6%	7,8%	9,8%			
Bens de Consumo Não-Duráveis	12,6%	8,4%	12,5%	0,3%	-11,6%	-5,6%	8,4%	8,1%	6,1%			
Combustíveis e Lubrificantes	1,6%	0,9%	45,2%	-9,1%	21,0%	4,2%	0,9%	-0,3%	1,0%			
Índice de Rentabilidade das Exportações (jan/18)	2,8%	-2,3%	-9,5%	-11,0%	-6,0%	-8,6%	-2,3%	-4,0%	-4,7%			
Razão de Quantum = quantum médio X / quantum médio M (jan/18)	-11,1%	-1,3%	18,3%	9,4%	23,9%	16,3%	-1,3%	0,7%	4,3%			
PREÇO												
Exportação (X)	-3,3%	-2,4%	-0,6%	-1,1%	1,4%	0,1%	-2,4%	-2,2%	-1,7%			
Básicos	-7,1%	-2,2%	2,8%	-0,6%	1,7%	0,6%	-2,2%	-1,6%	-0,9%			
Semimanufaturados	4,2%	-5,4%	-5,3%	0,6%	2,9%	1,8%	-5,4%	-5,5%	-5,2%			
Manufaturados	1,5%	-1,2%	-3,5%	-3,2%	0,0%	-1,6%	-1,2%	-1,7%	-1,7%			
Importação (M)	-6,1%	-0,5%	0,5%	0,8%	3,9%	2,4%	-0,5%	-0,2%	0,6%			
Intermediários	-8,1%	1,1%	2,2%	2,6%	7,5%	5,0%	1,1%	1,5%	2,6%			
Bens de Capital	-3,6%	0,3%	5,1%	5,7%	-1,7%	1,9%	0,3%	1,5%	1,7%			
Bens de Consumo Duráveis	-4,7%	-8,9%	-14,2%	-17,1%	-9,9%	-13,5%	-8,9%	-9,9%	-10,5%			
Bens de Consumo Não-Duráveis	4,7%	1,7%	1,6%	5,0%	15,8%	10,2%	1,7%	2,0%	3,5%			
Combustíveis e Lubrificantes	-8,4%	-9,5%	-9,1%	-13,5%	-10,4%	-12,0%	-9,5%	-9,9%	-10,0%			
Termos de Troca = preço médio X / preço médio M	3,0%	-1,8%	-1,1%	-1,9%	-2,4%	-2,1%	-1,8%	-2,0%	-2,3%			

Parâmetros Macroeconômicos

Período	Importações				Combustíveis			
	Petróleo Brent		Importações sem Combustíveis		Gasolina		Óleo Diesel	
	Preço Médio	Var. %	Milhões de Dólares	Variação %	Venda Média Anual			
	Dólares				Milhões de Metros Cúbicos	Var. %	Milhões de Metros Cúbicos	Var. %
2020	42,30	-33,94	144.852	-11,54	2,18	-6,13	4,79	0,30
2021	70,44	66,53	193.315	33,46	2,39	9,75	5,18	8,07
2022	99,82	41,71	228.623	18,26	2,62	9,47	5,27	1,80
2023	82,19	-17,66	208.566	-8,77	2,80	6,95	5,46	3,62
2024	80,07	-2,58	232.858	11,65	2,70	-3,53	5,62	2,90
2025	68,39	-14,58	252.891	8,60	2,84	5,06	5,79	3,04
2026	91,25	33,42	286.787	13,40	3,02	6,58	5,95	2,80
2027	79,60	-12,77	322.160	12,33	3,15	4,26	6,19	3,94
2028	75,63	-4,99	360.838	12,01	3,29	4,22	6,43	3,92
2029	73,38	-2,97	405.935	12,50	3,43	4,26	6,67	3,78
2030	71,86	-2,08	458.401	12,92	3,58	4,37	6,92	3,78

Fonte: SPE/MF. Grade de Parâmetros Macroeconômicos, de maio/2026.

Parâmetros Macroeconômicos				
Período	Setor Externo			
	Taxa de Câmbio			
	Médio	Dezembro	Var. Média %	Var. Acum. Ano %
	Dólares			
2020	5,16	5,20	30,69	25,21
2021	5,40	5,58	4,64	9,83
2022	5,16	5,22	-4,27	-7,24
2023	4,99	4,84	-3,29	-6,58
2024	5,39	6,19	7,90	24,50
2025	5,59	5,50	3,68	-10,56
2026	5,16	5,25	-7,58	-4,09
2027	5,26	5,30	1,77	1,34
2028	5,36	5,39	1,91	1,69
2029	5,40	5,40	0,74	0,18
2030	5,43	5,45	0,55	0,89

Fonte: SPE/MF. Grade de Parâmetros Macroeconômicos, de maio/2026.

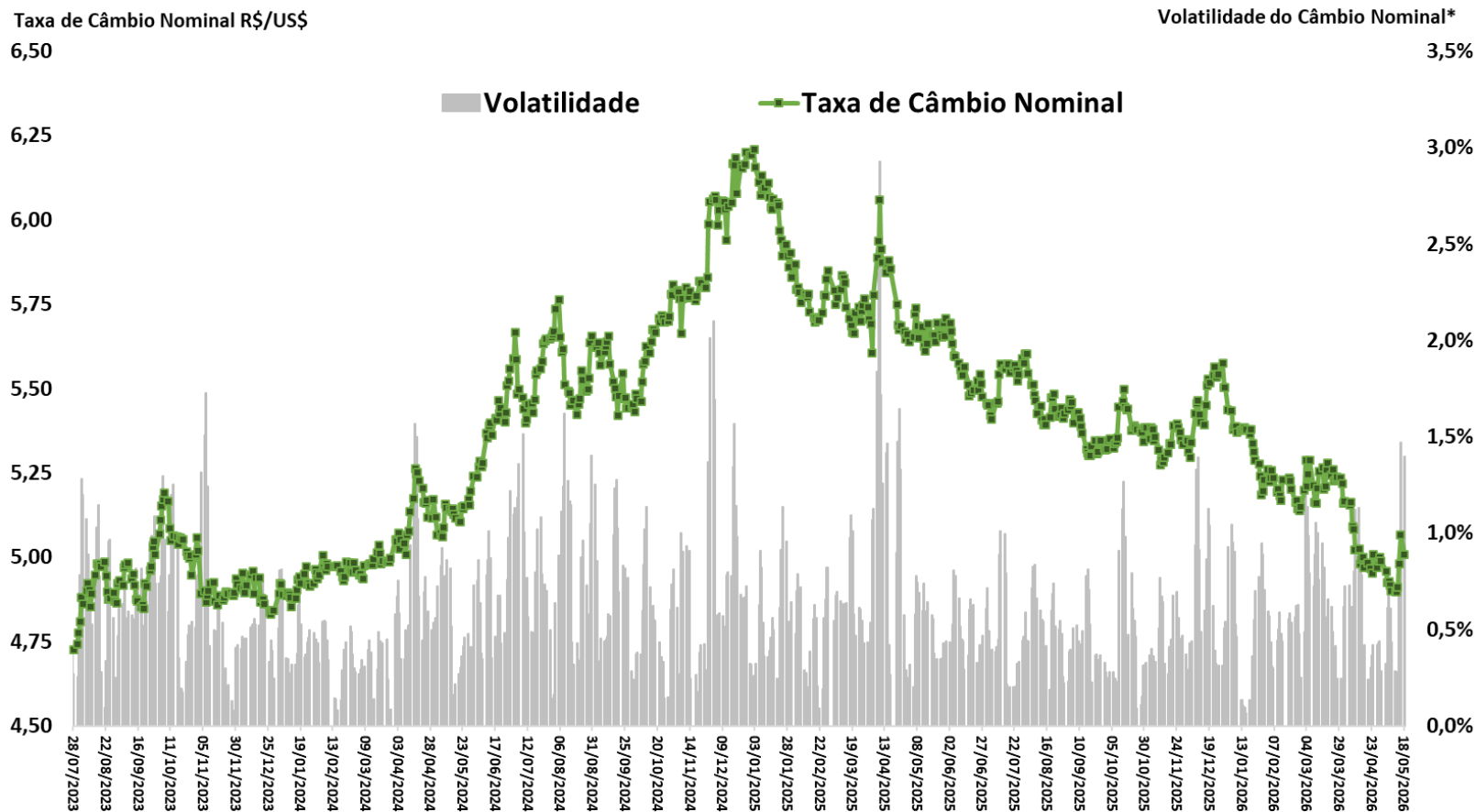

Fonte: BCB. *Volatilidade = Coeficiente de Variação Móvel de 5 dias.

Balança Comercial Semanal: Saldo e Médias Diárias em 52 Semanas

COMÉRCIO EXTERIOR

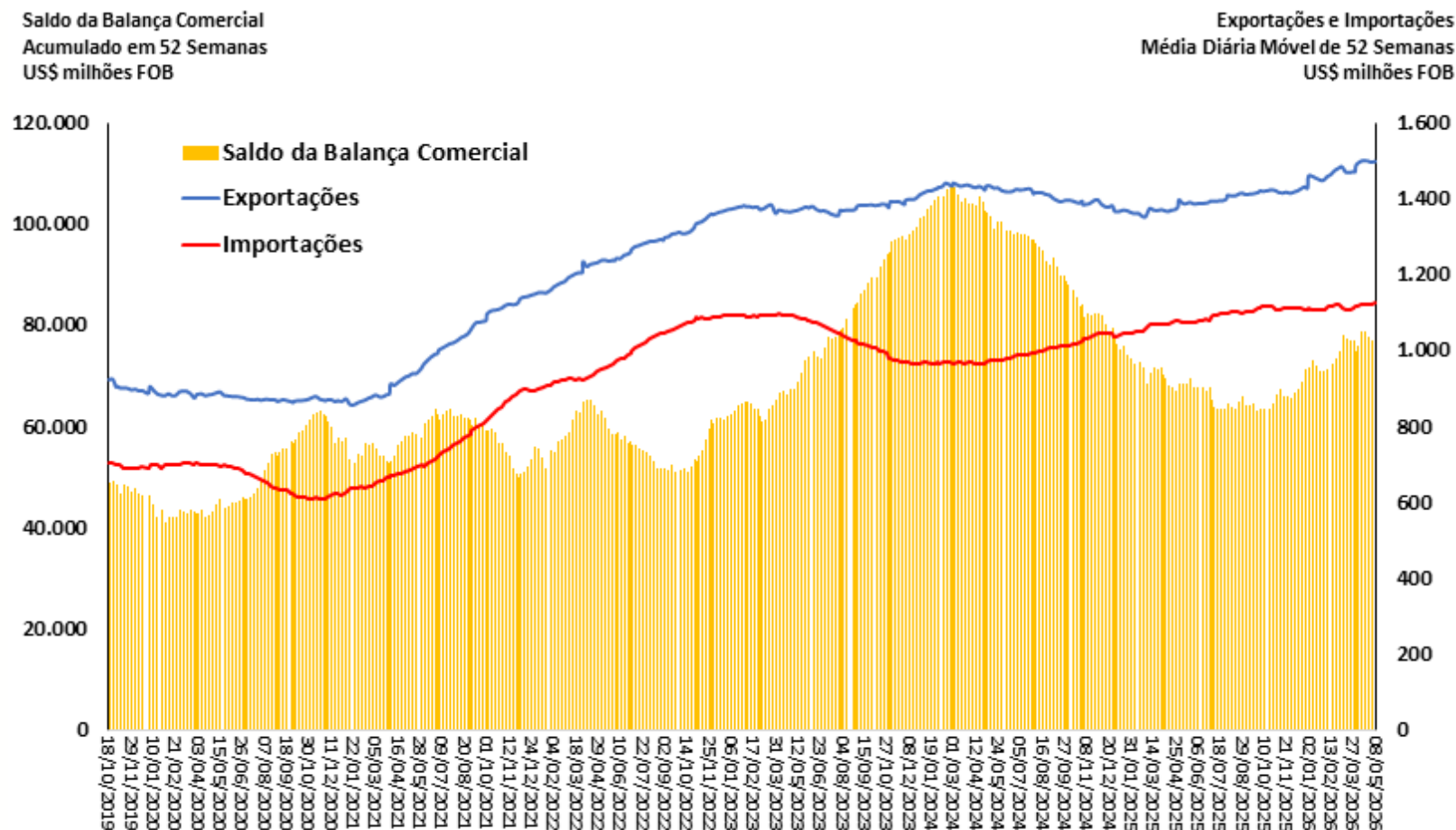

Fonte: SECEX/MDIC.

Taxa Nominal de Câmbio Mensal R\$/US\$

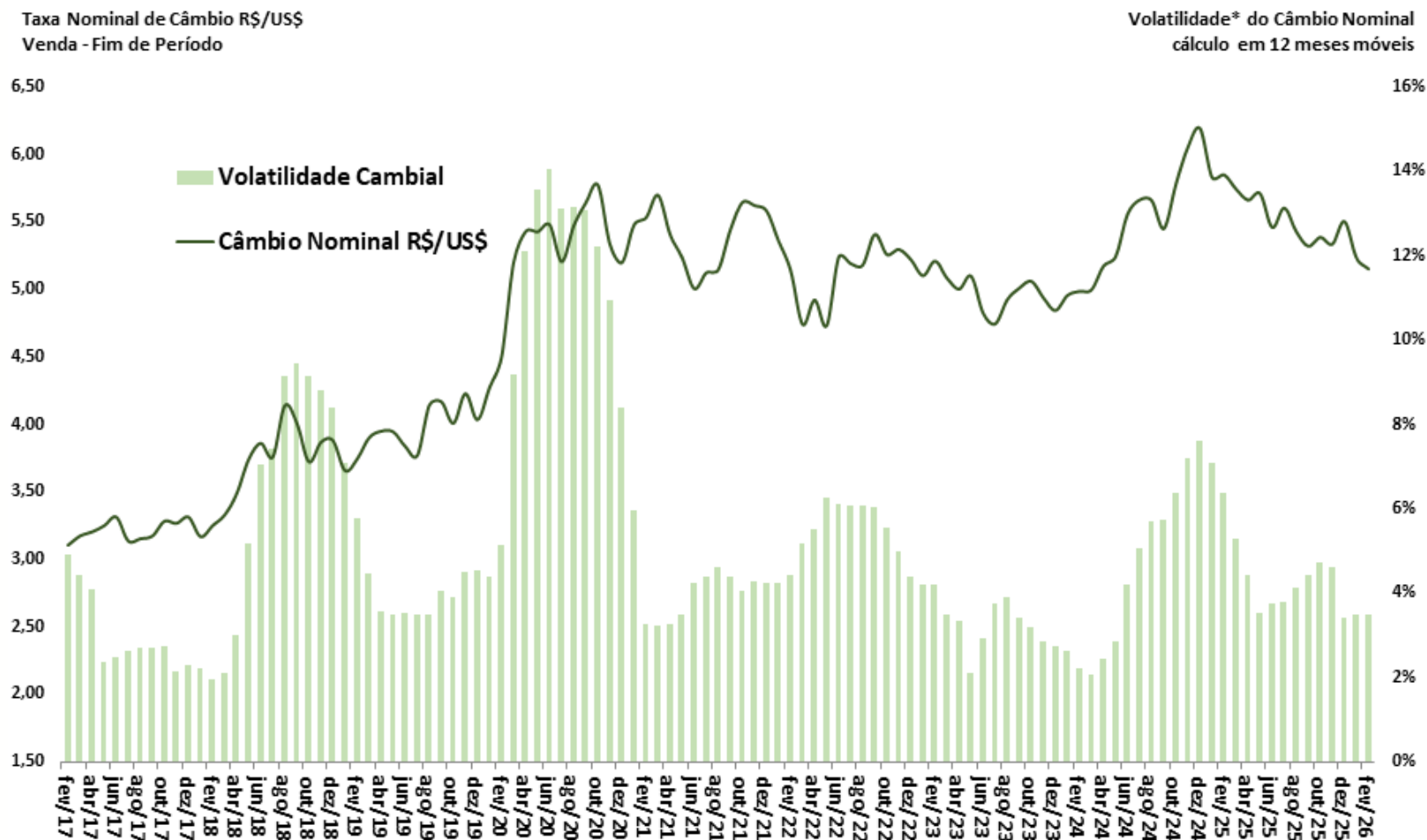

Fonte: BCB. *Volatilidade = Coeficiente de Variação Móvel de 12 meses.

Índices de Câmbio (MM 12 meses)
2006 = 100

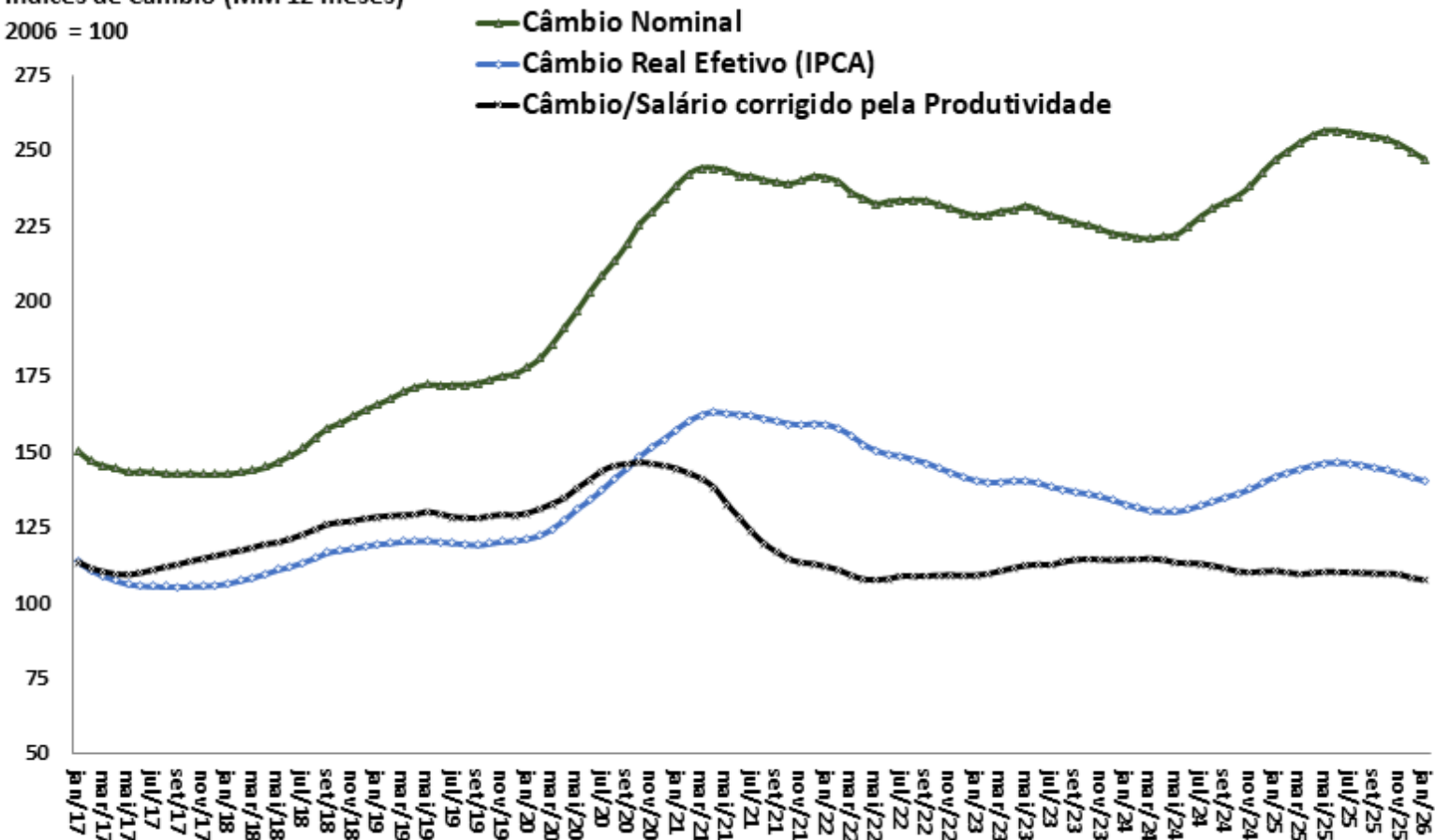

Fonte: BCB.

Saldo da Balança Comercial, Razão de Quantum e Termos de Troca

Saldo da Balança Comercial
Acumulado em 12 Meses
US\$ milhões FOB

Razão de Quantum e Termos de Troca*
MM12 meses
2006 = 100

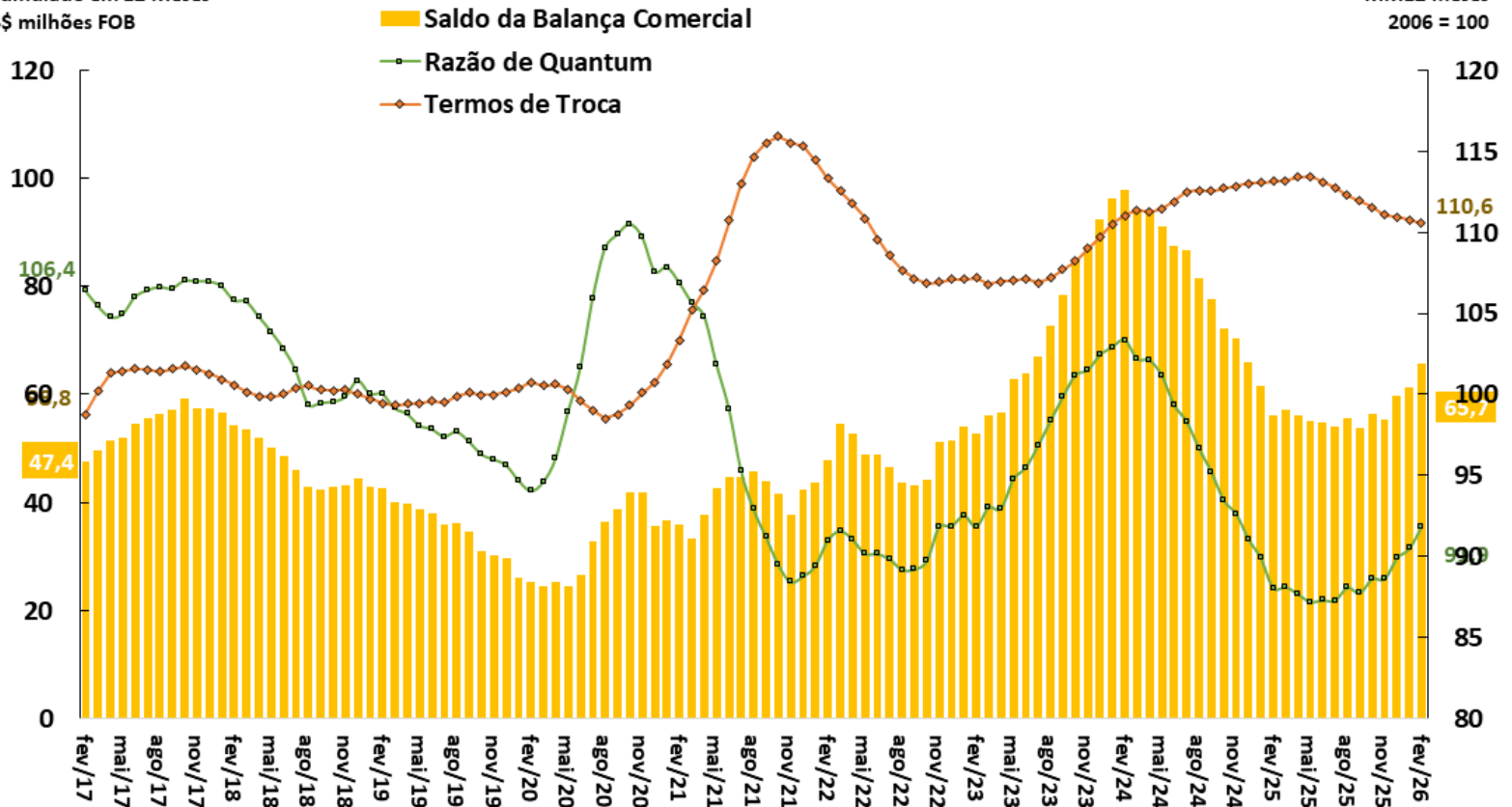

Fonte: BCB e FUNCEX.

*Razão de Quantum = (Volume Exportado / Volume Importado) e Termos de Troca = (Preço Médio Exportações / Preço Médio Importações).

Câmbio Real Efetivo (IPCA) e Exportações (Preço e Índice de Rentabilidade)
MM 12 meses (2006 = 100)

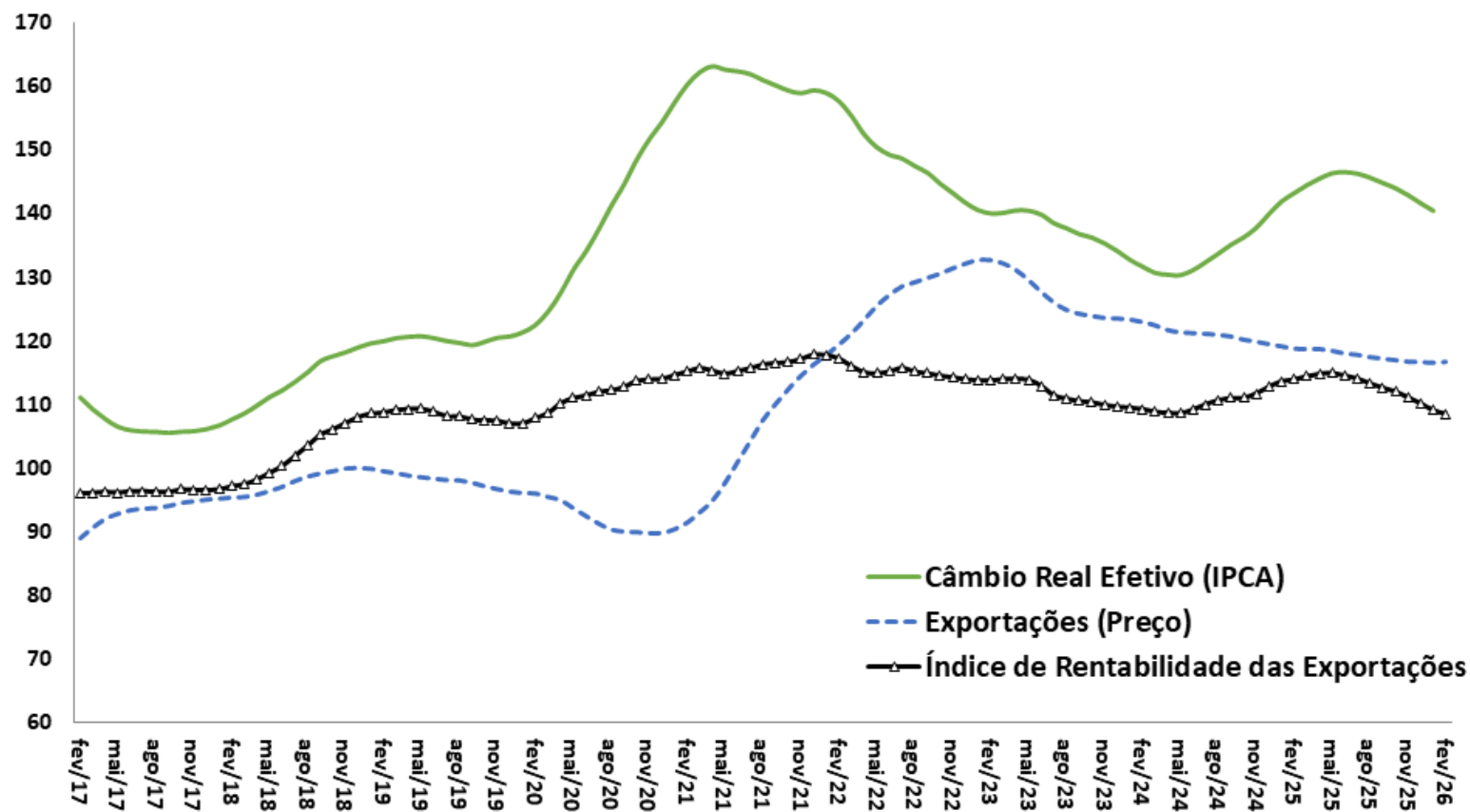

Fonte: BCB e FUNCEX.

Exportações e Importações - Quantum
MM 12 meses (2006 = 100)

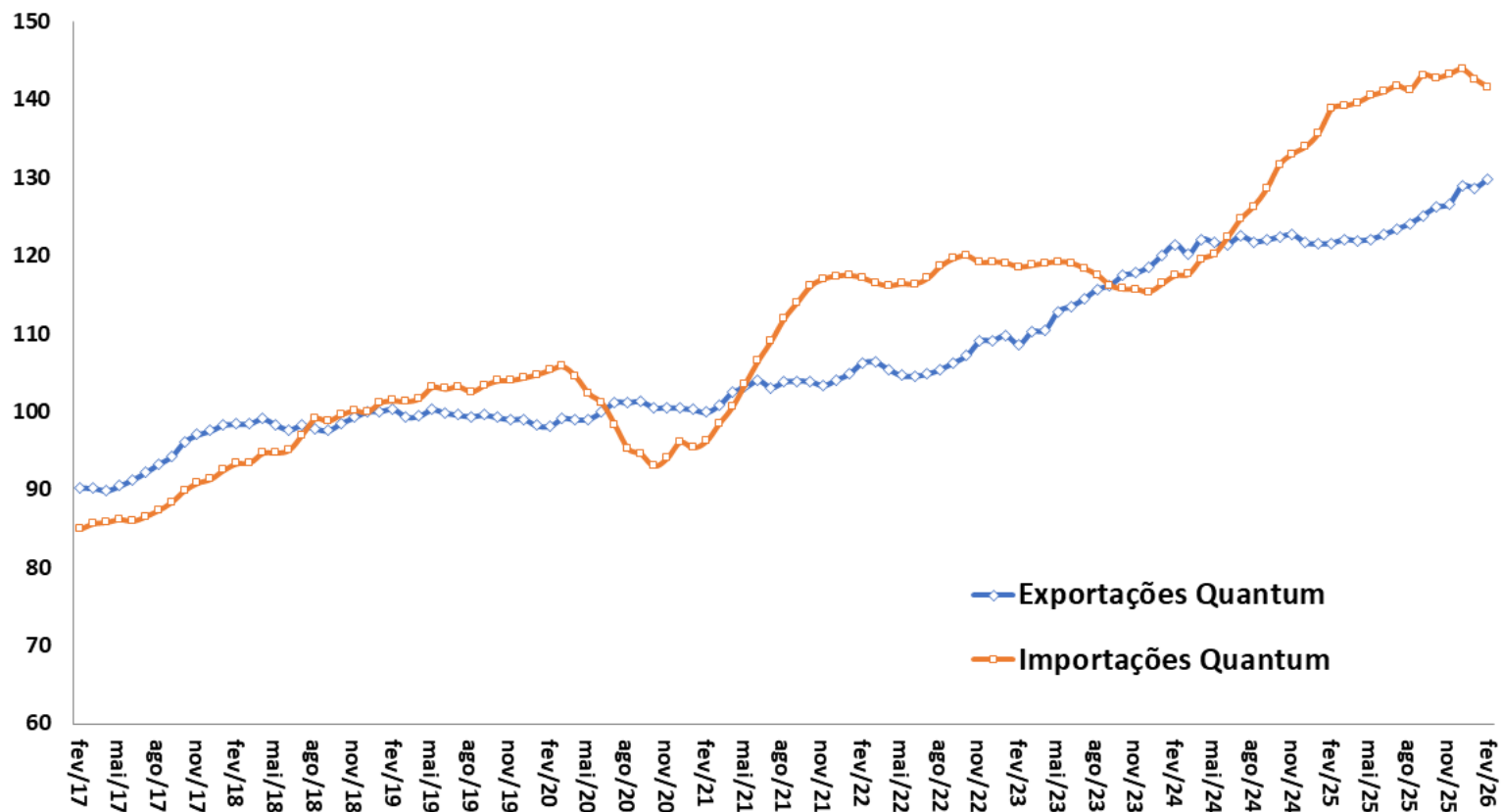

Fonte: FUNCEX.

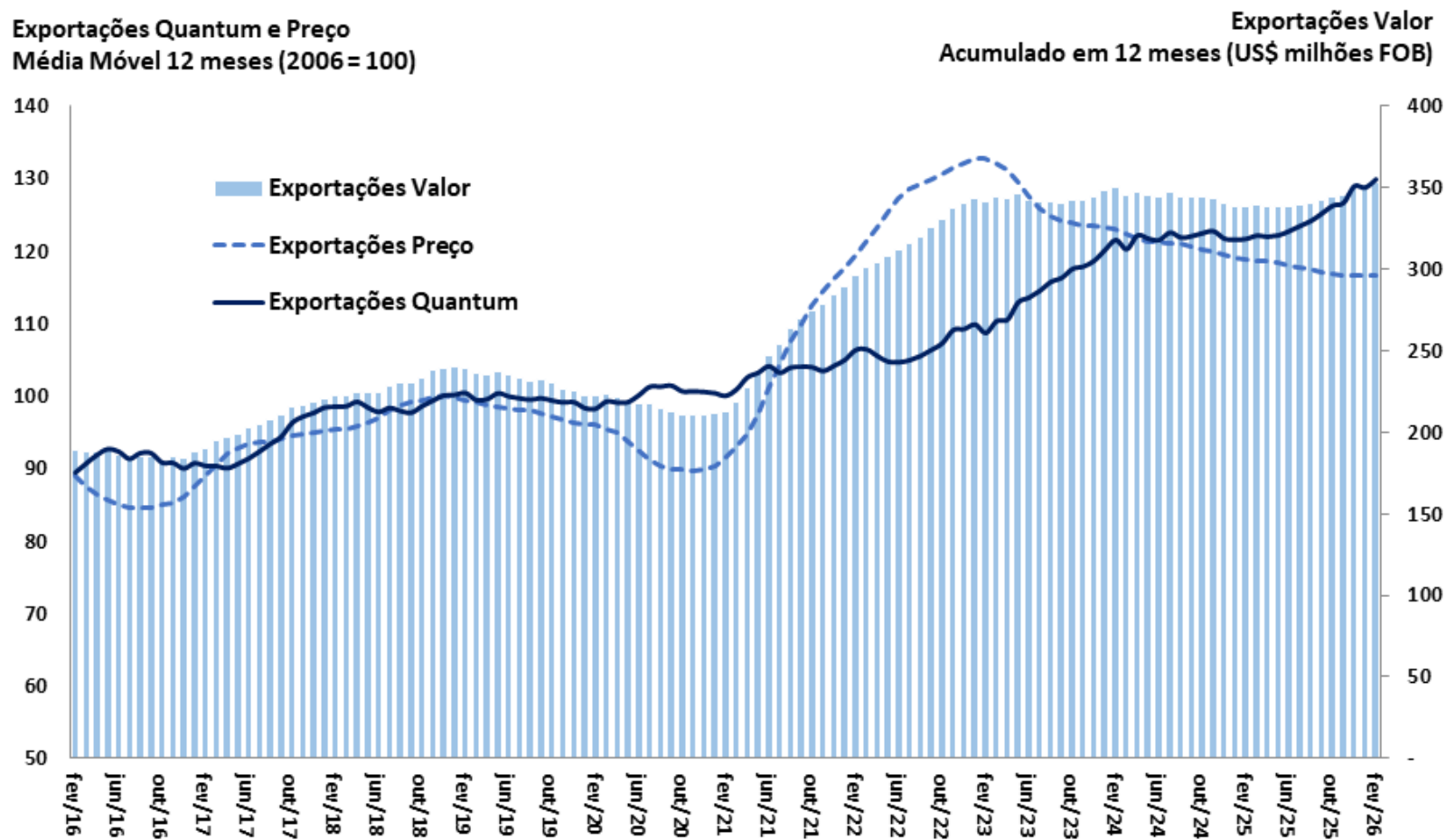

Fonte: SECEX/MDIC e FUNCEX.

Quantum Exportado
MM 12 meses (2006=100)

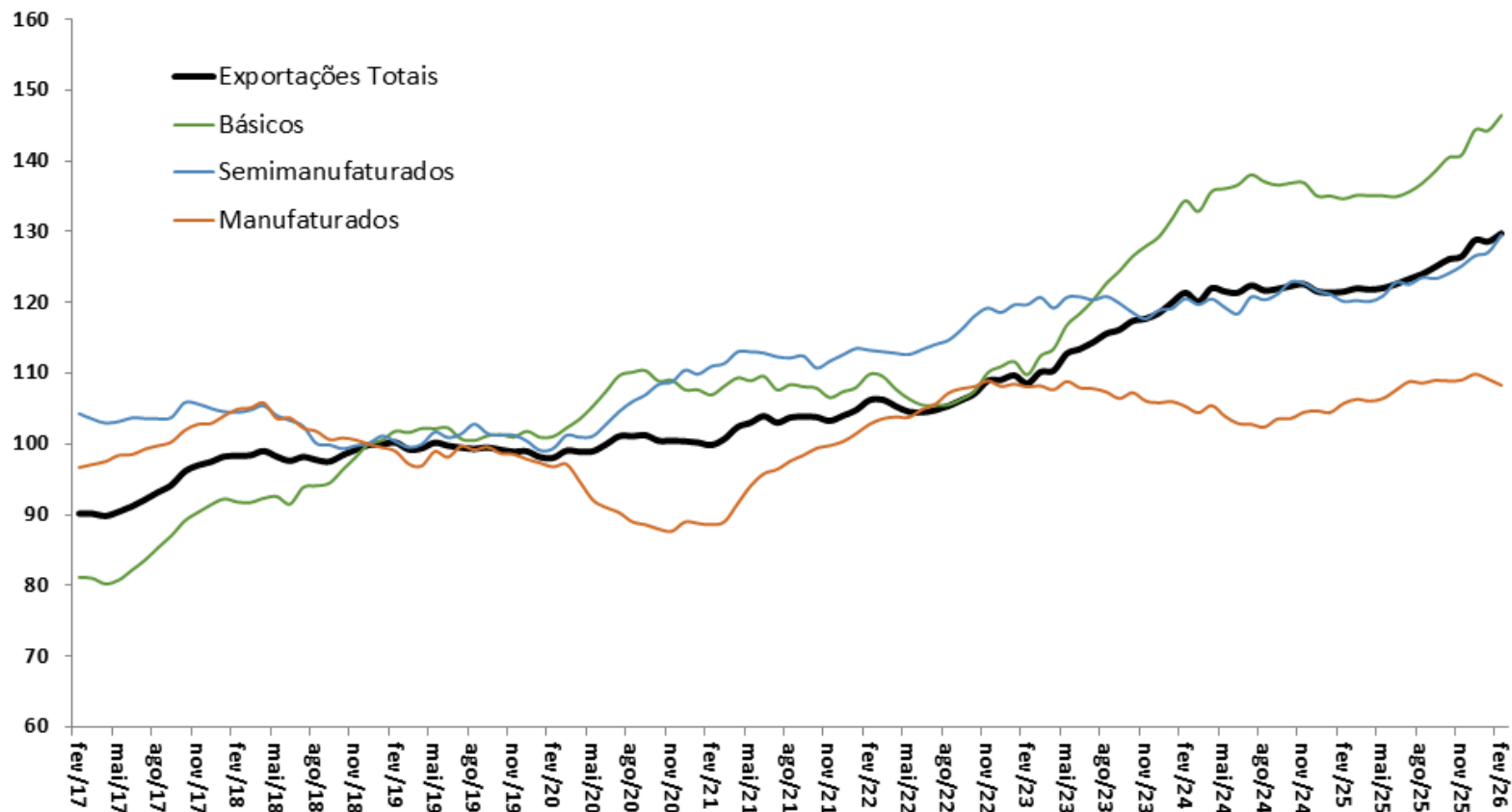

Fonte: FUNCEX.

Quantum Exportado
MM 12 meses (2006=100)

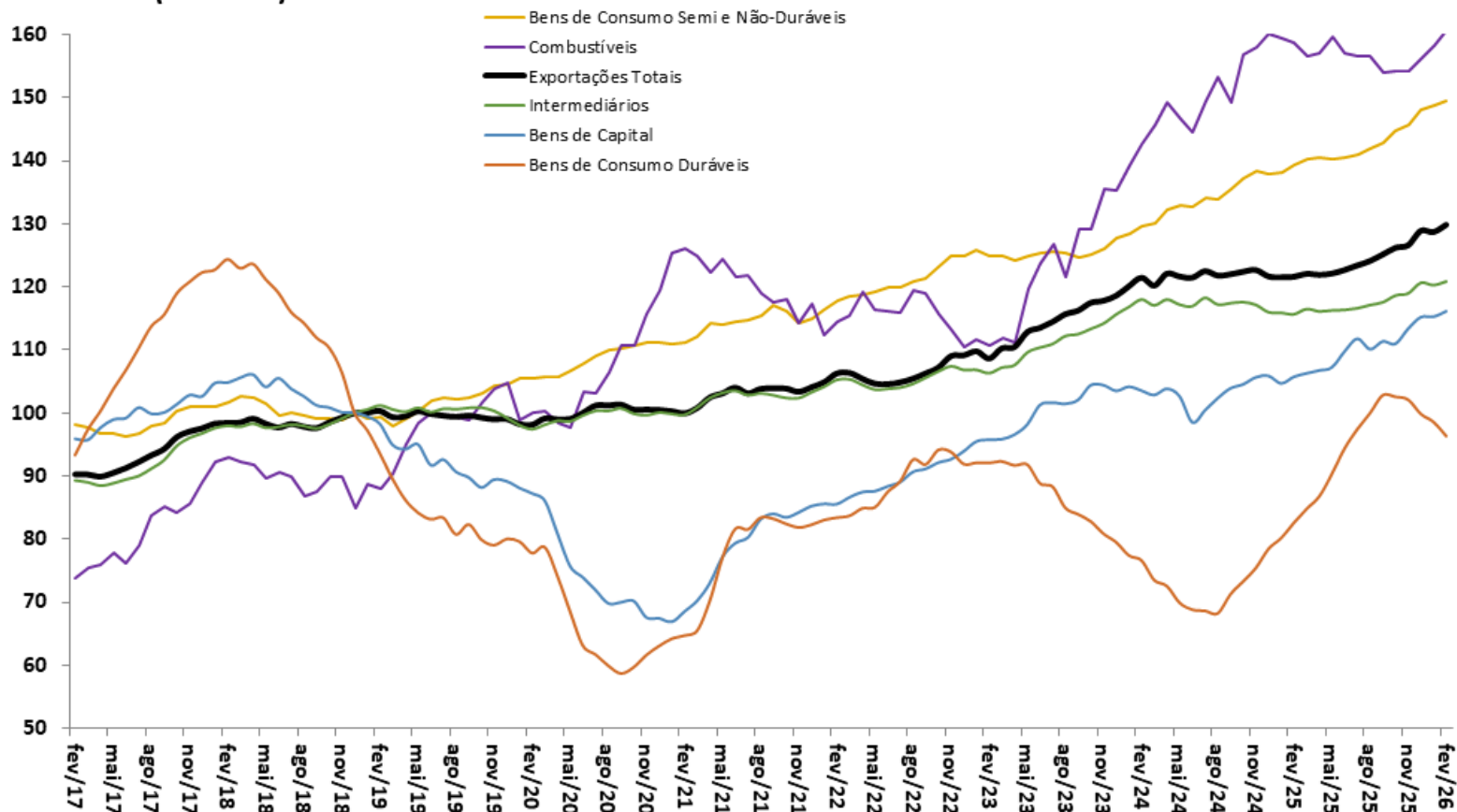

Fonte: FUNCEX.

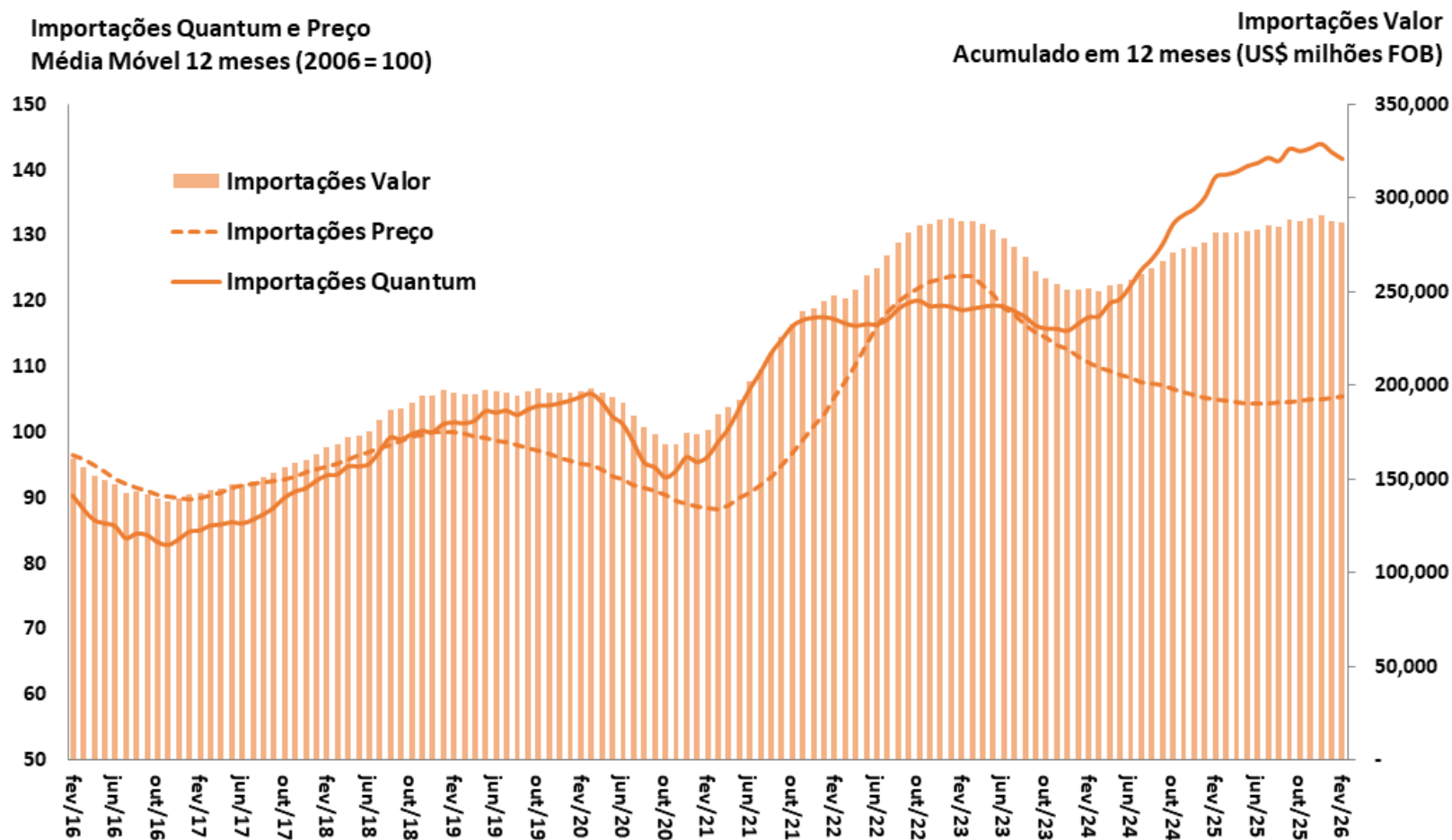

Fonte: SECEX/MDIC e FUNCEX.

Quantum Importado
MM 12 meses (2006=100)

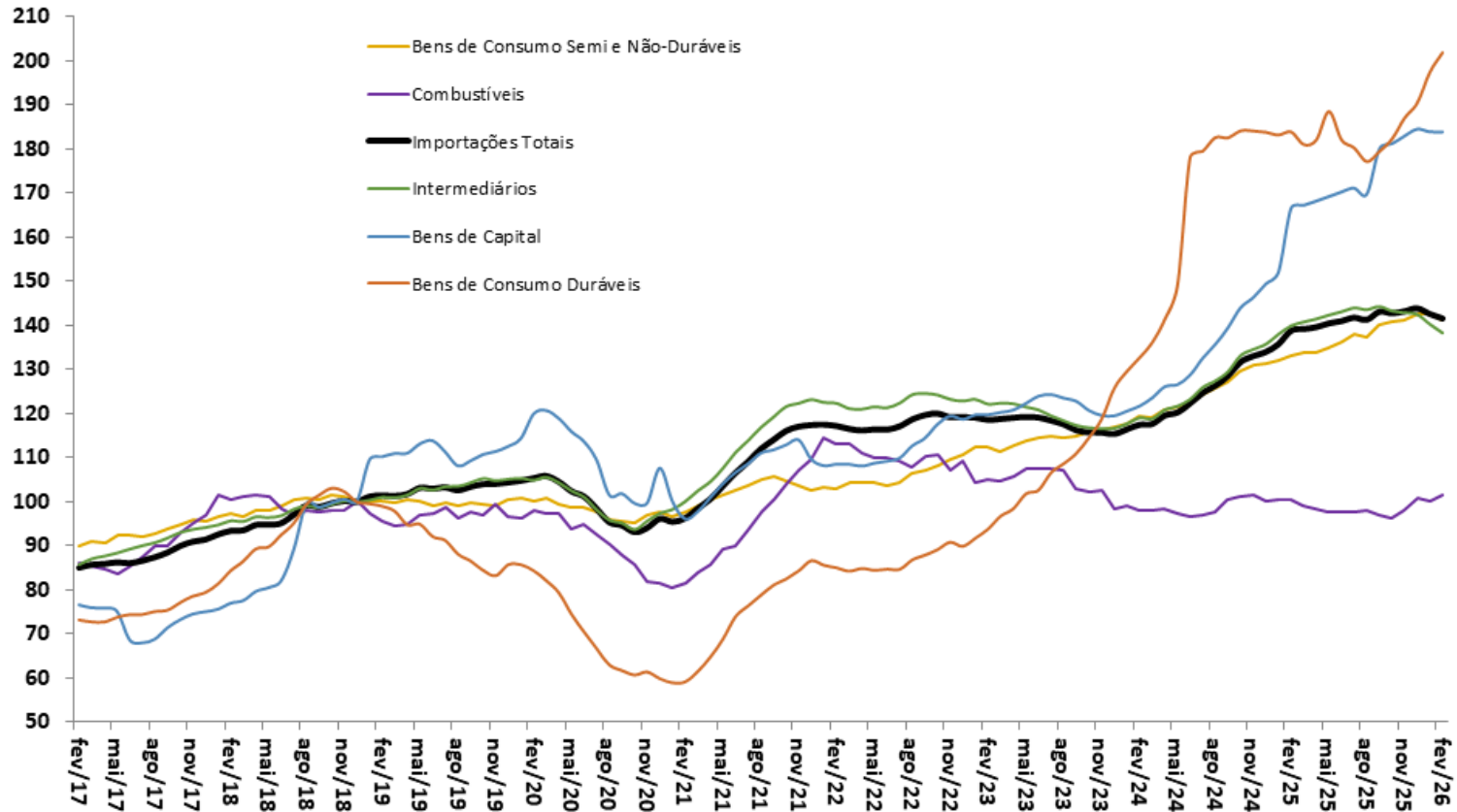

Fonte: FUNCEX.

Índice de Commodities Brasil em US\$
MM 12 meses (2006=100)

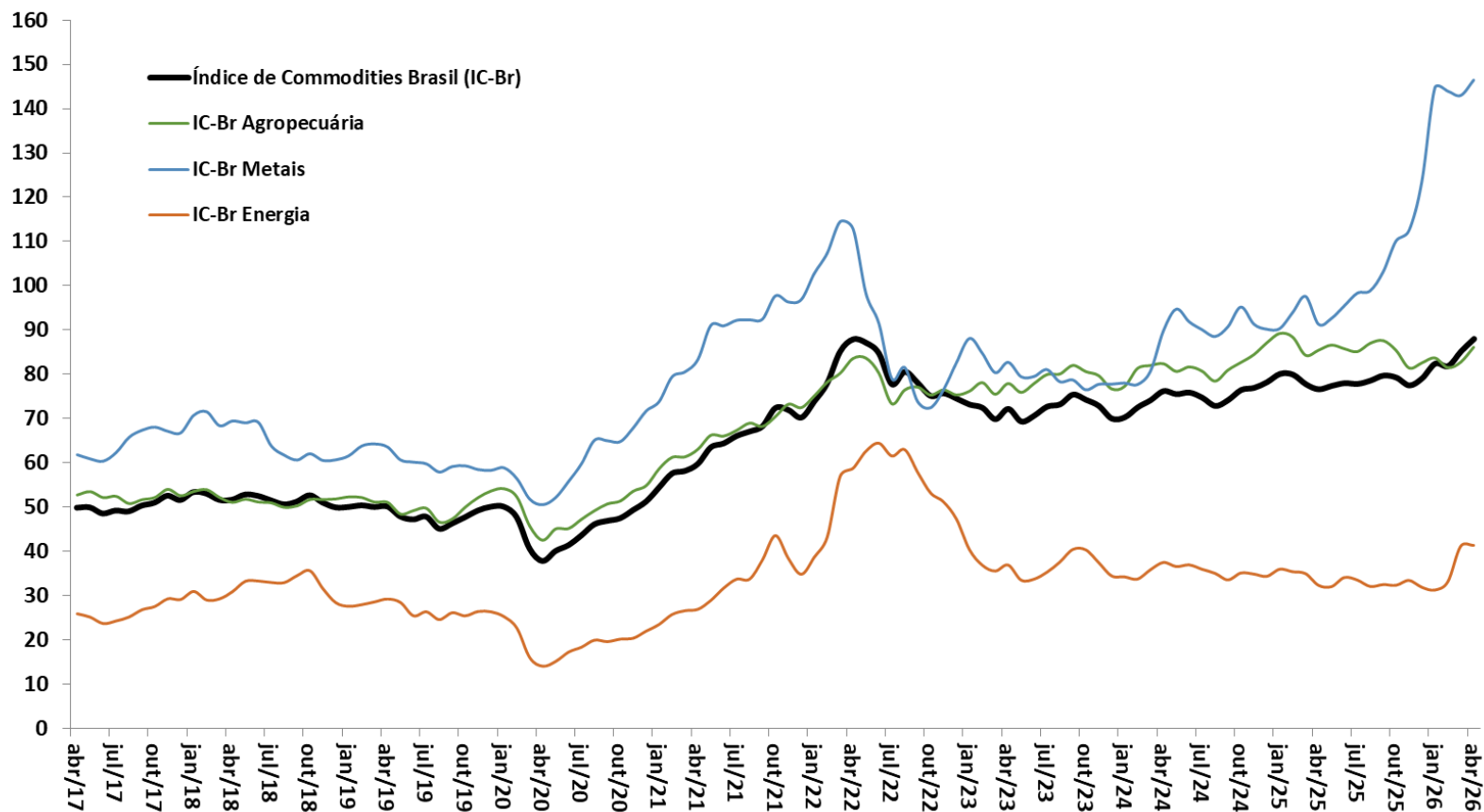

Fonte: BCB.

Evolução das Exportações Brasileiras por Países de Destino

% do Valor Total Exportado

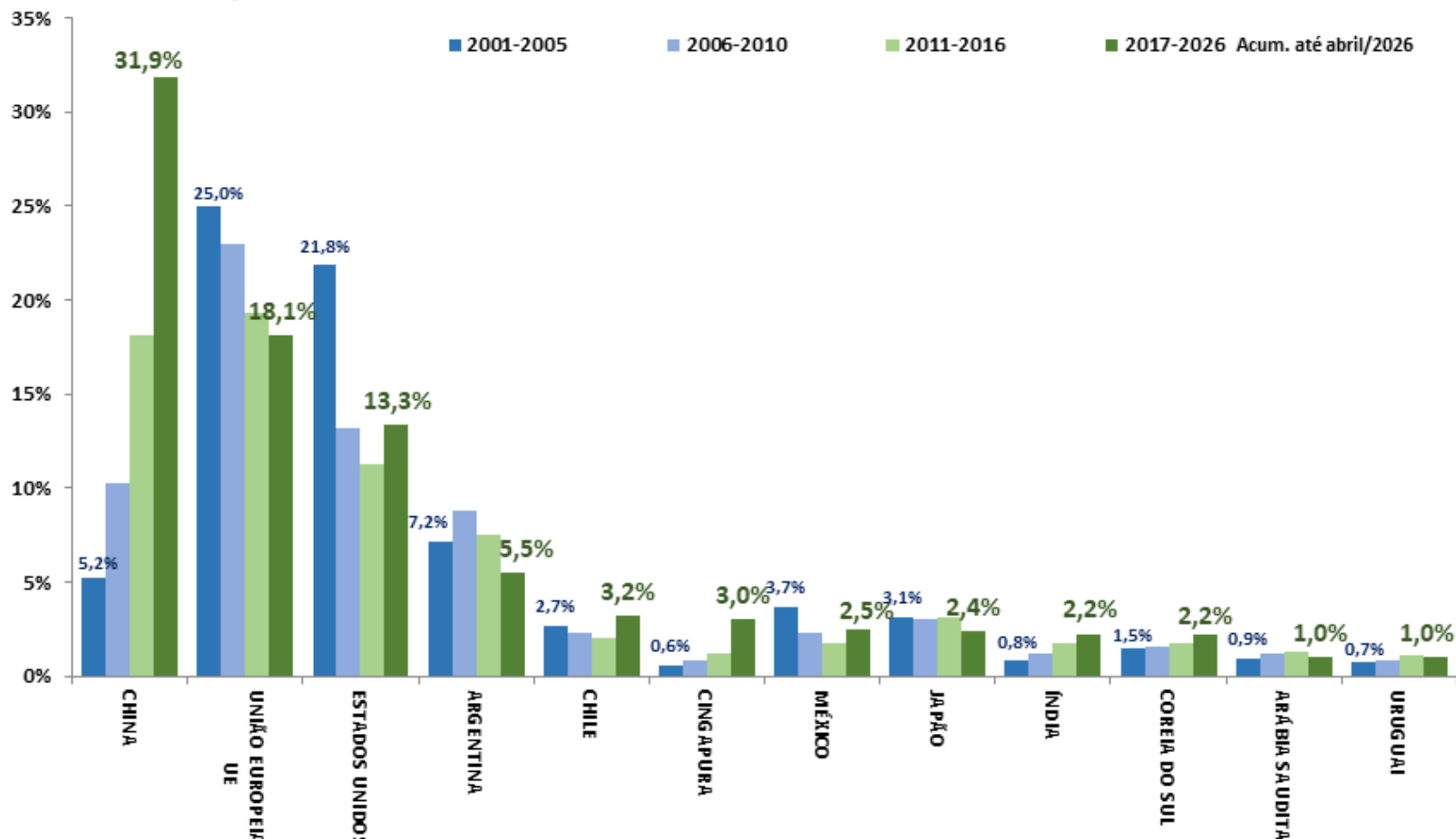

Fonte: SECEX/MDIC.

Contas externas

										BCB/Focus: 15/05/2026		
Balanco de Pagamentos (BCB)	março-2026			mar/26	var.2025 -	var.mar/26	var.fev/26 -	var.mar/26	var. acum.	var. acum.		
em US\$ milhões	2024	2025	ac.12	2024	ac.12m -	fev/25	mar/25	do ano -	do ano -	2026	2027	
			meses		2025			jan-mar/25	jan-mar/26			
Resultado BP	-5.740	2.656	3.690	-146,3%	38,9%	-754,6%	98,1%	-156,2%	332,1%			
Saldo em Transações Correntes (STC)	-65.313	-66.717	-64.274	2,2%	-3,7%	-44,7%	106,0%	66,5%	-10,8%	-59,7	-62,0	
<i>STC como % do PIB</i>	-3,0%	-2,9%	-2,7%	0,06 pp	0,22 pp	1,0 pp	0,8 pp					
Balança Comercial	65.842	59.728	64.101	-9,3%	7,3%	-397,2%	-22,1%	-54,0%	58,4%	361,8	369,4	
Exportações	339.857	350.501	355.608	3,1%	1,5%	14,3%	9,5%	-1,2%	6,6%	286,8	292,9	
Importações	274.014	290.772	291.507	6,1%	0,3%	-4,8%	19,9%	12,7%	1,0%	75,5	75,0	
Serviços	-54.327	-50.642	-50.347	-6,8%	-0,6%	-0,8%	13,5%	11,2%	-2,4%			
Rendas Primárias	-81.333	-81.347	-83.958	0,0%	3,2%	2,1%	17,8%	-4,4%	13,9%			
Rendas Secundárias (transferências)	4.506	5.543	5.930	23,0%	7,0%	51,6%	53,0%	13,9%	39,7%			
Conta Capital	-2.177	-216	-260	-90,1%	20,4%	2368,0%	-82,7%	-96,3%	132,4%			
Conta Financeira	-73.229	-64.278	-60.844	-12,2%	-5,3%	-39,2%	107,7%	48,6%	-15,3%			
Investimento Direto	-47.752	-47.500	-45.410	-0,5%	-4,4%	-50,2%	15,0%	-22,5%	-14,9%			
Investimento Estrangeiro Direto no País (IDP, antigo IDE)	74.091	77.676	75.660	4,8%	-2,6%	-32,7%	-4,1%	-0,1%	-8,7%	75,0	77,8	
Investimento em Carteira	-1.052	7.015	-13.171	-766,9%	-287,8%	4453,1%	85,4%	732,0%	-100,0%			
Ações	16.301	3.063	-3.918	-81,2%	-227,9%	347,5%	-104,6%	-96,1%	-2453,0%			
Títulos de Renda Fixa	-17.387	-3.453	-24.492	-80,1%	609,3%	1339,8%	158,5%	-330,9%	-152,4%			
Outros Investimentos, Fluxos de Capitais	-24.425	-23.792	-2.263	-2,6%	-90,5%	-296,5%	218,3%	-1807,1%	-96,4%			
Reservas Internacionais - conceito liquidez (saldo em final de período)	328.303	364.367	362.002	11,0%	-0,6%	7,7%	7,7%	-6,5%	0,7%			
Dívida Externa Bruta (BCB)	março-2026											
em US\$ milhões	2024	2025	mar/26	2024	mar/26	var. pp	2024	mar/26	var. pp			
				% do total	% do total		% do PIB	% do PIB				
Dívida Externa Total - conceito ampliado	714.258	819.396	848.908	100,0%	100,0%	-	32,6%	0,0%	-32,6 pp			
Dívida Externa Bruta	345.964	386.093	394.132	48,4%	46,4%	-2,0 pp	15,8%	0,0%	-15,8 pp			
Setor Público	98.727	104.491	108.192	28,5%	27,5%	-1,1 pp	4,5%	0,0%	-4,5 pp			
Setor Privado e Setor Público Financeiro	247.237	281.601	285.940	71,5%	72,5%	1,1 pp	11,3%	0,0%	-11,3 pp			
Curto Prazo	83.662	112.514	107.682	24,2%	27,3%	3,1 pp	3,8%	0,0%	-3,8 pp			
Médio e Longo Prazo	262.302	273.579	286.450	75,8%	72,7%	-3,1 pp	12,0%	0,0%	-12,0 pp			
Empréstimos Intercompanhia	253.369	274.324	281.570	35,5%	33,2%	-2,3 pp	11,6%	0,0%	-11,6 pp			
Títulos de Renda Fixa no Brasil de posse de não residentes	114.925	158.979	173.207	16,1%	20,4%	4,3 pp	5,2%	0,0%	-5,2 pp			

Saldo em Transações Correntes e Saldo da Balança Comercial e de Serviços Acum.12 meses - US\$ bilhões

Câmbio Real Efetivo (IPCA) MM12 meses 2006 = 100

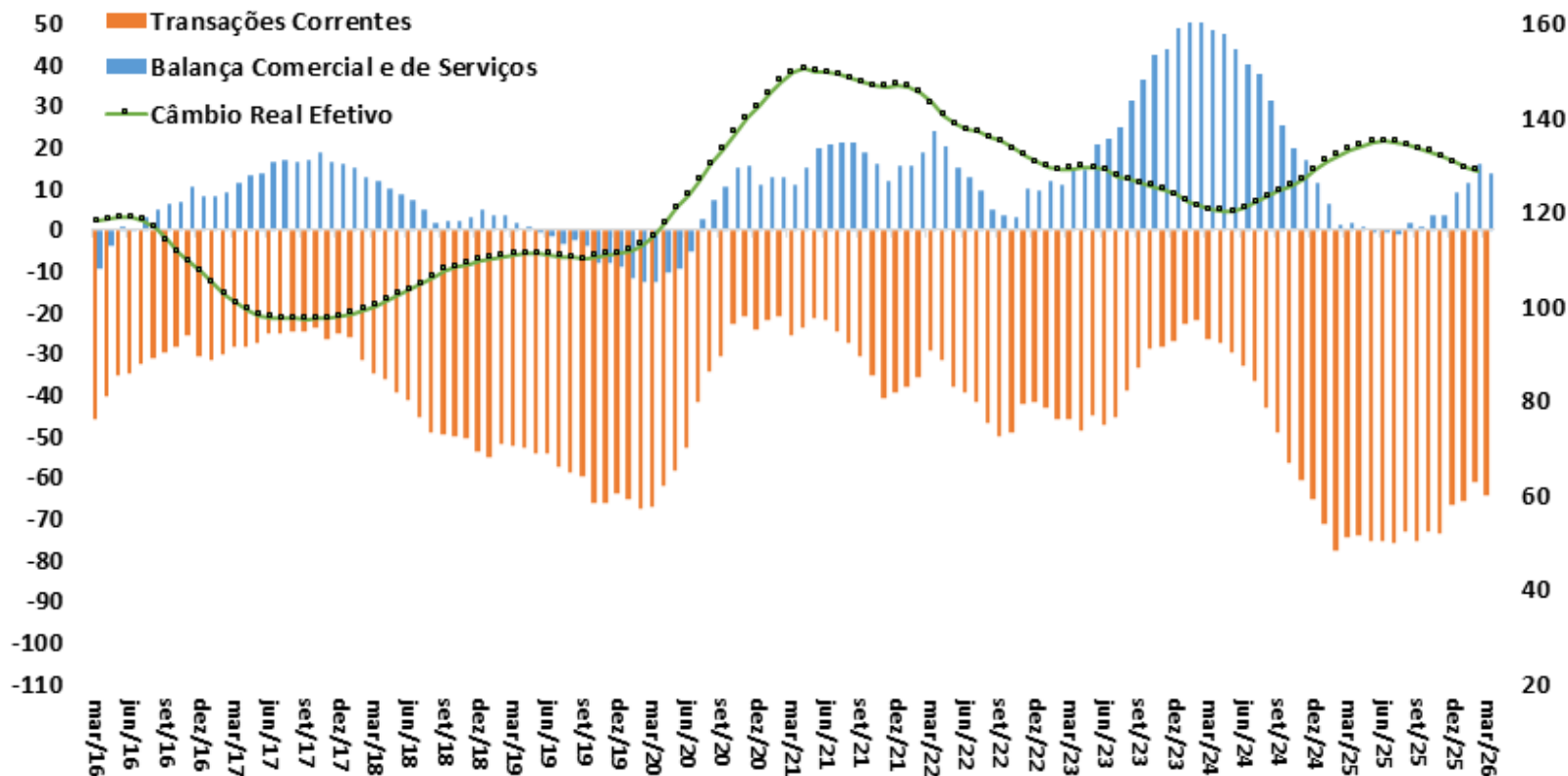

Fonte: BCB.

Saldo em Transações Correntes como % do PIB

CONTAS EXTERNAS

Valores Acumulados em 12 Meses
Em % do PIB

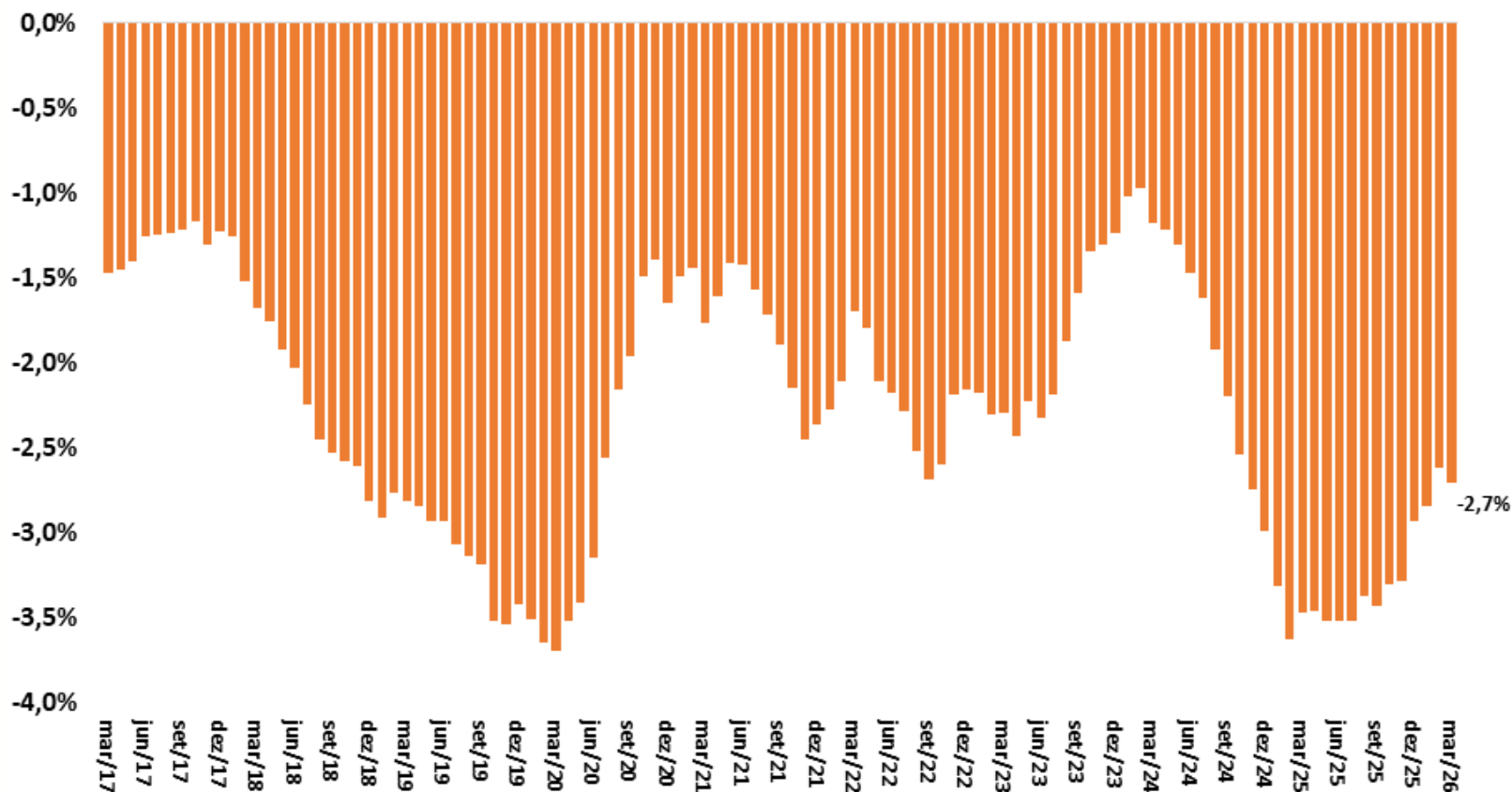

Fonte: BCB.

Financiamento do Déficit em Transações Correntes

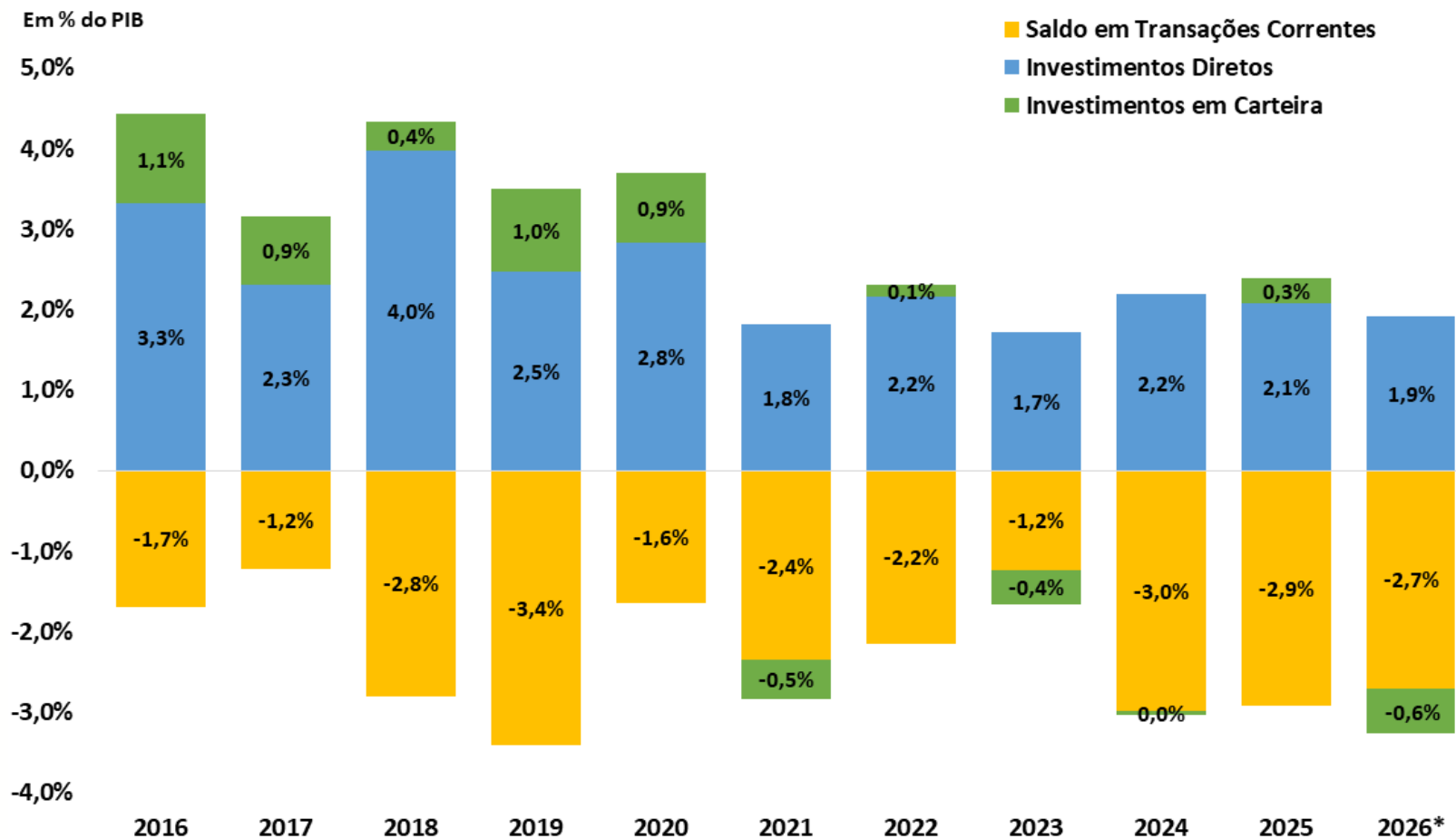

Fonte: BCB.

*Acumulado em 12 meses até março de 2026

Detalhamento do Saldo em Transações Correntes

Balança Comercial, de Serviços e Rendas
Acum.12 meses - US\$ bilhões

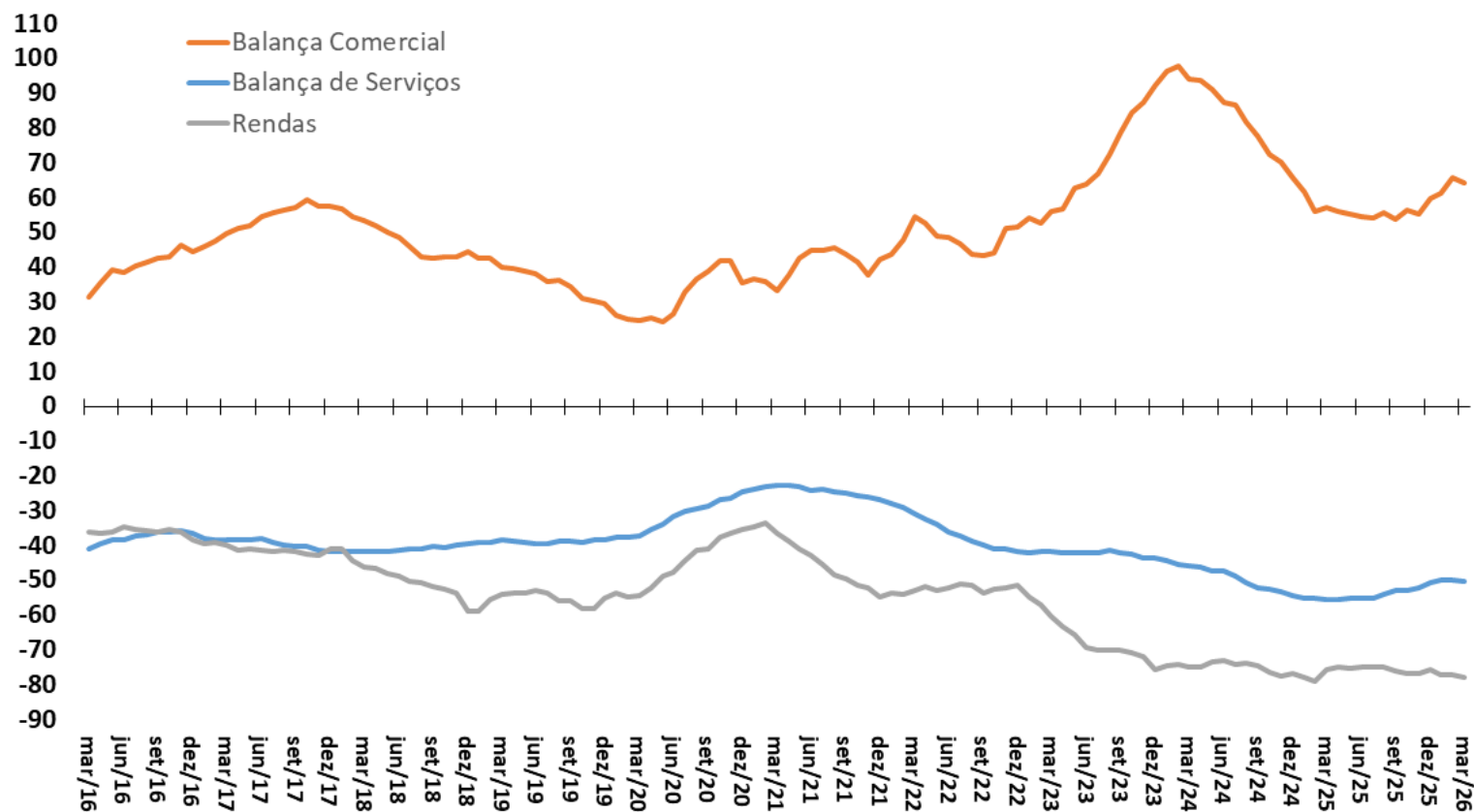

Fonte: BCB.

Balança de Serviços e Principais Componentes

Balança de Serviços e principais componentes
Acum.12 meses - US\$ bilhões

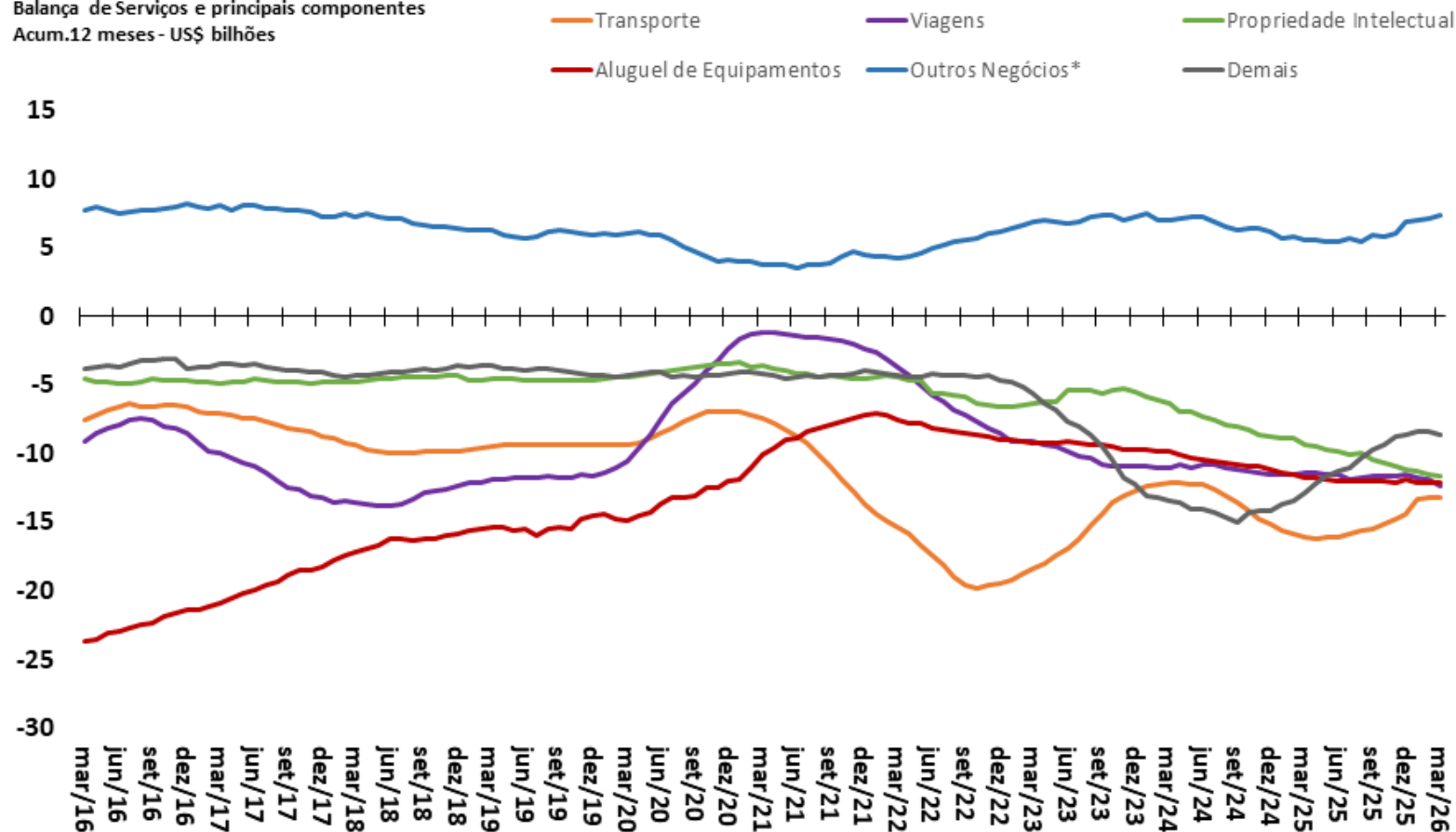

Fonte: BCB.

*Inclui serviços de pesquisa e desenvolvimento, serviços jurídicos, serviços de publicidade, serviços de engenharia e arquitetura, serviços de limpeza e despoluição.

Saldos da Conta Financeira

Valores + Ingressos Líquidos / - Saídas Líquidas

Acum.12 meses - US\$ bilhões

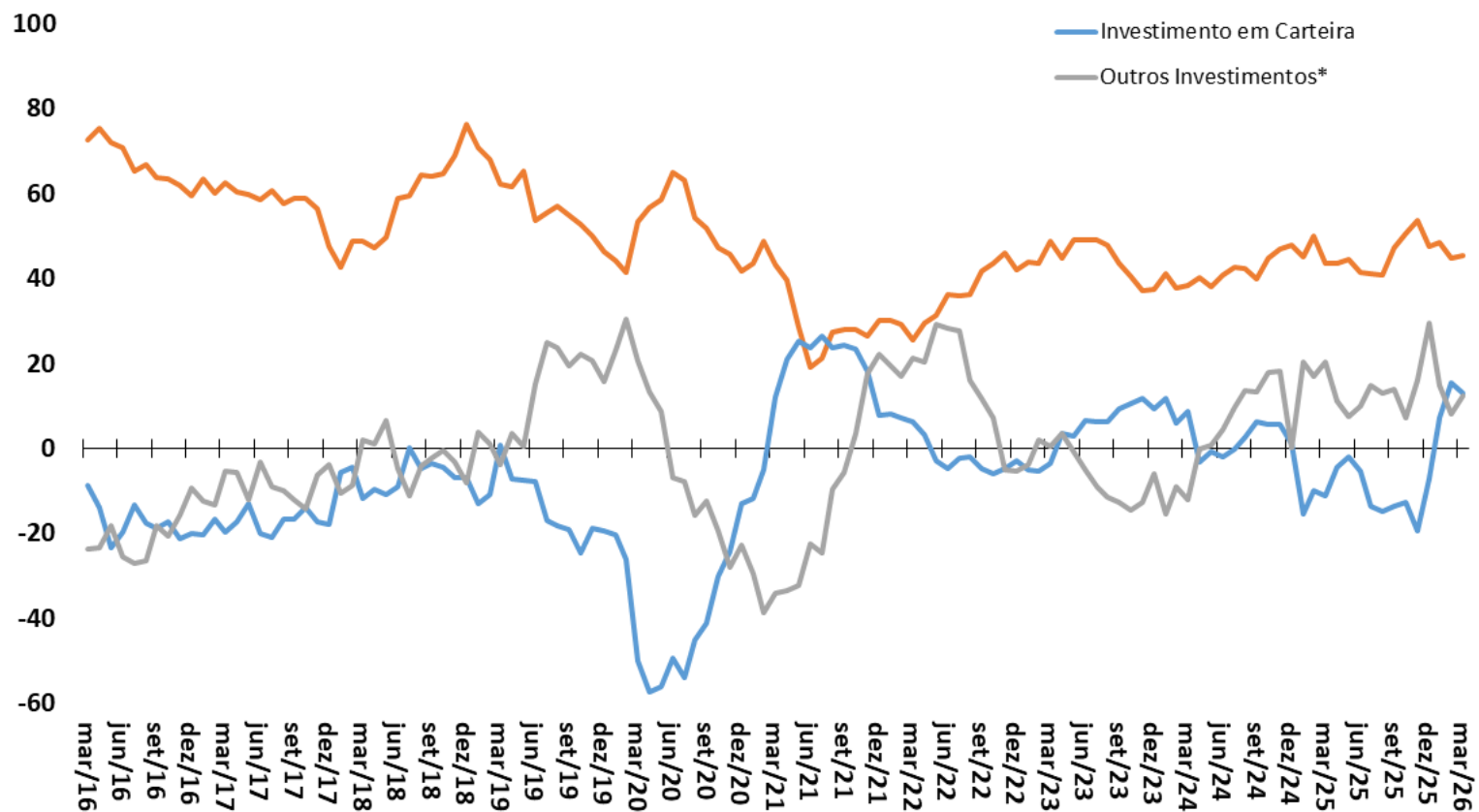

Fonte: BCB. *Empréstimos e Créditos Comerciais.

Investimentos Diretos – Principais Componentes

Investimentos Diretos no País - principais componentes
Valores + Ingressos Líquidos / - Saídas Líquidas
Acum.12 meses - US\$ bilhões

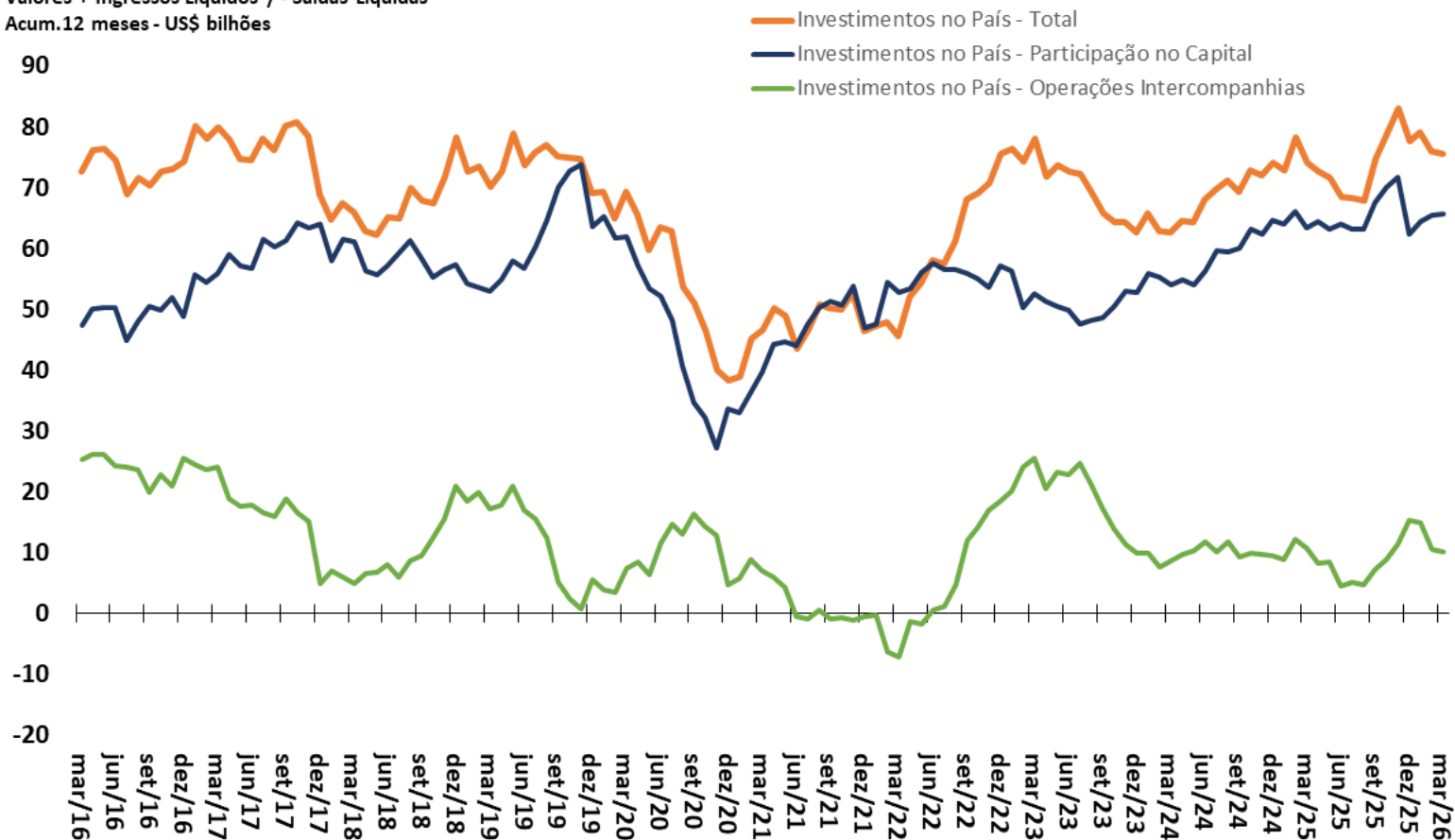

Fonte: BCB.

Investimentos em Carteira – Principais Componentes

Investimentos em Carteira - principais componentes
Valores + Ingressos Líquidos / - Saídas Líquidas
Acum.12 meses - US\$ bilhões

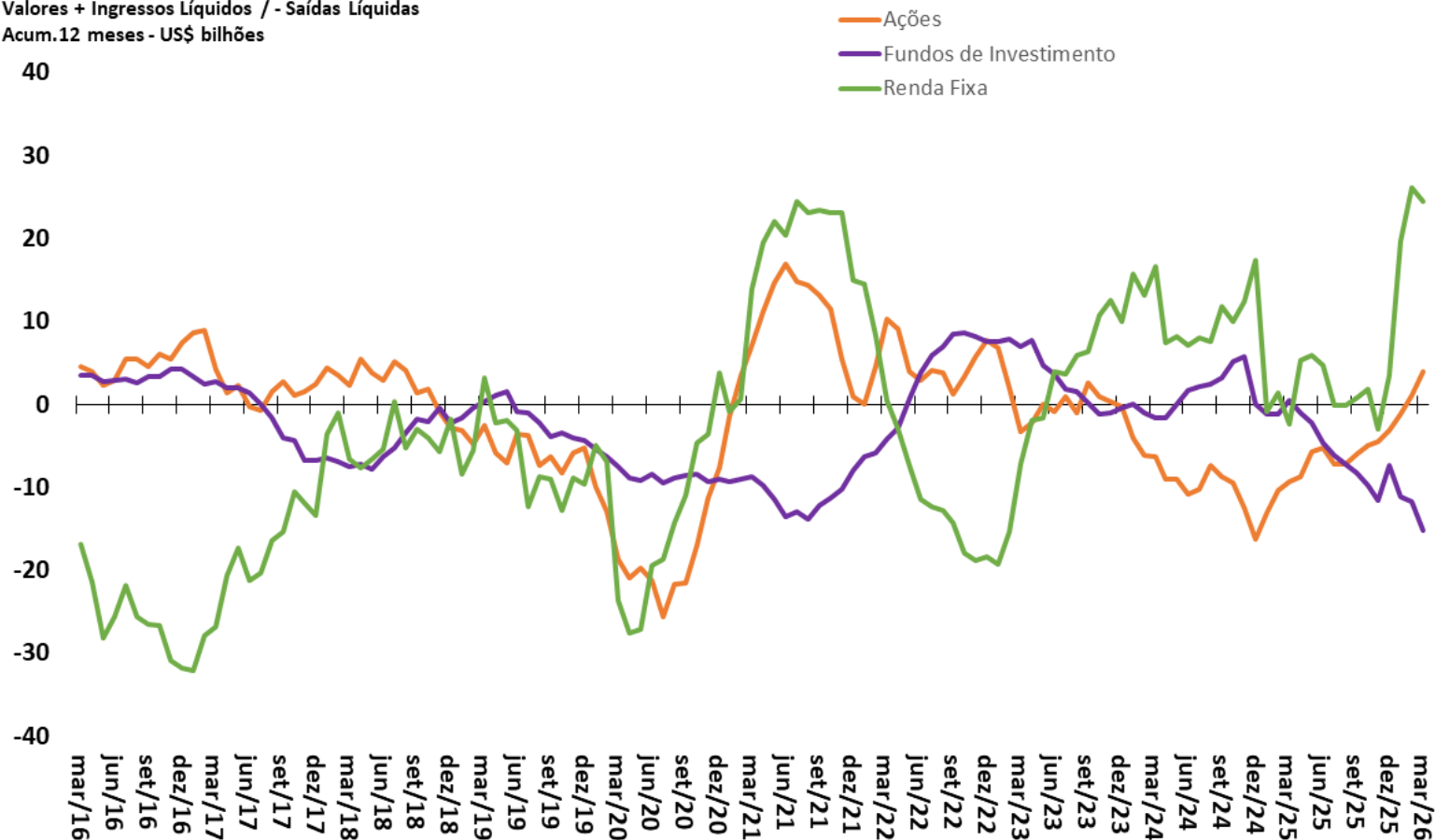

Fonte: BCB.

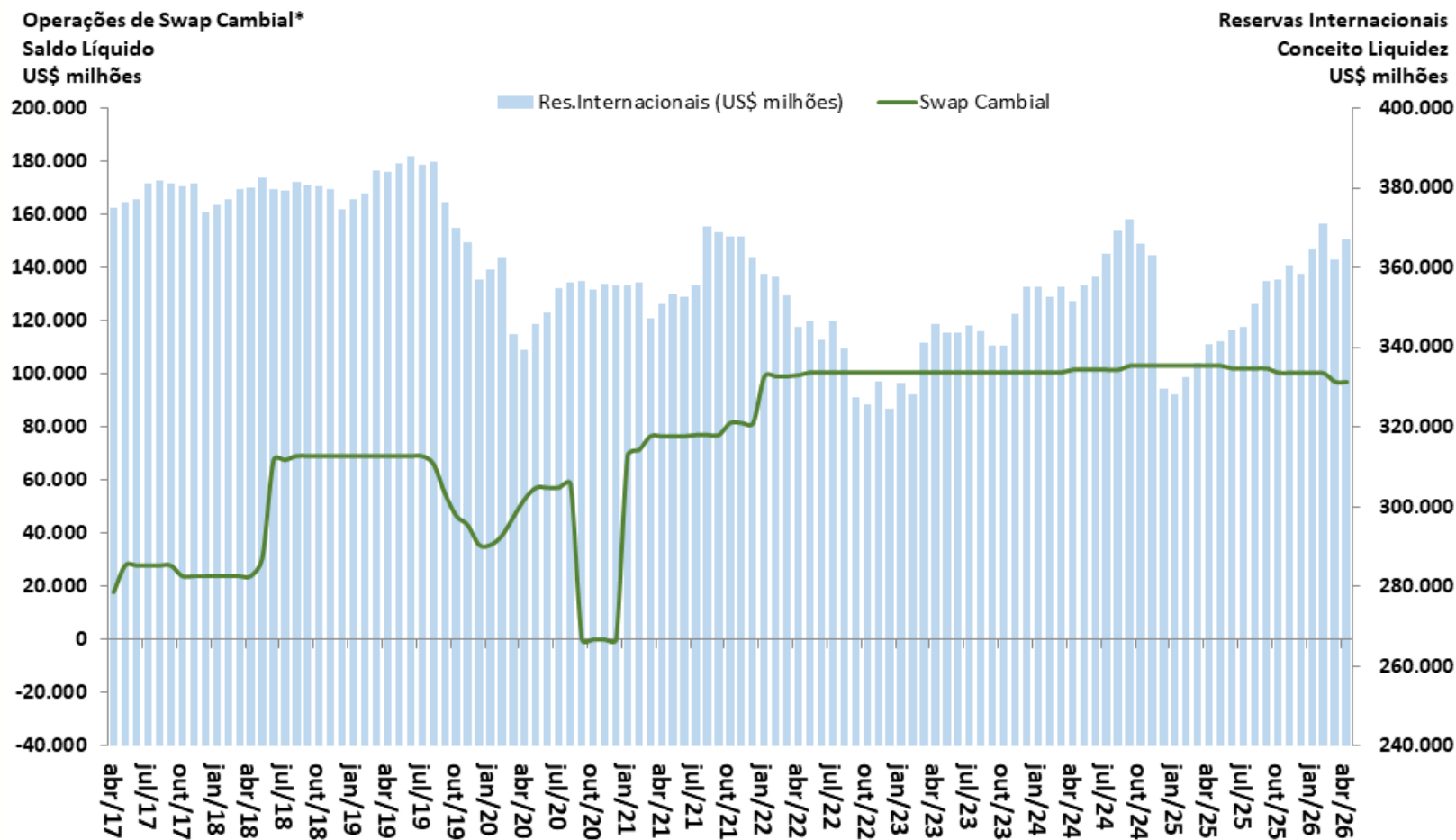

Fonte: BCB. * Valores positivos implicam em posição líquida vendida em câmbio e valores negativos em posição líquida comprada em câmbio.

Contas públicas

										BCB/Focus: 15/05/2026	
Resultado do Governo Central (STN/MF)	março-2026	Valores Acumulados em 12 meses (R\$ milhões)					var. %			2026	2027
		2021	2022	2023	2024	2025	mar/26 acum. 12 meses	2025 / 2024	mar/26 acum. 12 meses		
ACIMA DA LINHA (STN/MF)											
Receita Total	1.932.650	2.313.305	2.353.432	2.679.442	2.902.275	2.957.706	8,3%	1,9%	9,4%		
Receitas do Tesouro Nacional	1.470.406	1.777.596	1.760.766	2.038.286	2.192.560	2.230.945	7,6%	1,8%	9,1%		
Receitas da Previdência Social	462.244	535.710	592.667	641.155	709.714	726.761	10,7%	2,4%	10,3%		
Transferências a Estados e Municípios	353.547	457.204	452.009	517.654	569.719	575.738	10,1%	1,1%	-1,8%		
Receita Líquida Total	1.579.103	1.856.102	1.901.423	2.161.788	2.332.555	2.381.968	7,9%	2,1%	12,0%		
Despesa Total	1.614.171	1.809.693	2.129.923	2.204.711	2.394.250	2.515.740	8,6%	5,1%	55,4%		
Despesa do Tesouro Nacional	904.588	1.012.717	1.231.050	1.266.167	1.367.377	1.445.089	8,0%	5,7%	67,1%		
Benefícios Previdenciários	709.583	796.977	898.873	938.545	1.026.873	1.070.651	9,4%	4,3%	41,0%		
Resultado do Governo Central (STN/MF) março-2026											
Valores Acumulados em 12 meses (R\$ milhões)											
% do PIB											
ACIMA DA LINHA (STN/MF)											
	2021	2022	2023	2024	2025	mar/26 acum. 12 meses	2024	2025	mar/26 acum. 12 meses		
Resultado Primário do Governo Central	-35.068	46.408	-228.499	-42.924	-61.694	-133.772	-0,4%	-0,5%	-1,0%		
Tesouro Nacional	212.270	307.675	77.707	254.465	255.464	210.118	2,2%	2,0%	1,6%		
Previdência Social	-247.338	-261.267	-306.206	-297.389	-317.158	-343.891	-2,5%	-2,5%	-2,7%		
Resultado do Setor Público (BCB) março-2026											
Valores Acumulados em 12 meses (R\$ milhões)											
% do PIB											
ABAIXO DA LINHA (Necessidade de Financiamento do Setor Público)											
	2021	2022	2023	2024	2025	mar/26 acum. 12 meses	2024	2025	mar/26 acum. 12 meses	2026	2027
Meta Resultado Primário do Setor Público - LDO (% do PIB)										0,25%	0,50%
Resultado Primário do Setor Público Consolidado	64.727	125.994	-249.124	-47.553	-55.021	-137.107	-0,4%	-0,4%	-1,1%	-0,5%	-0,4%
Governo Central	-35.872	54.947	-264.533	-45.364	25.594	-128.061	-0,4%	-0,5%	-1,0%		
Estados e Municípios	97.694	64.924	17.678	5.885	9.537	1.458	0,0%	0,1%	0,0%		
Empresas Estatais (exclui Petrobrás e Eletrobrás)	2.906	6.123	-2.269	-8.073	-5.871	-10.504	-0,1%	0,0%	-0,1%		
Juros Nominais (sem desvalorização cambial)	-448.391	-586.427	-718.294	-950.423	-1.007.553	-1.080.424	-8,1%	-7,9%	-8,4%		
Resultado Nominal (sem desvalorização cambial)	-383.664	-460.433	-967.417	-997.976	-1.062.574	-1.217.531	-8,5%	-8,3%	-9,4%	-8,5%	-8,0%
Divida Líquida do Setor Público (BCB) março-2026											
Saldo em R\$ milhões											
var. %											
saldos em final de período (R\$ milhões)											
	dez/21	dez/22	dez/23	dez/24	dez/25	mar/26	dez/24-dez/23	dez/25-dez/24	mar/26-dez/25	2026	2027
Setor Público Consolidado (R\$ milhões)	4.966.921	5.658.017	6.612.830	7.220.738	8.311.086	8.643.008	9,19%	15,10%	3,99%		
Governo Central	4.029.713	4.738.380	5.657.300	6.171.700	7.194.837	7.542.082	9,1%	16,6%	4,8%		
Estados e Municípios	880.490	864.741	908.085	1.006.400	1.071.677	1.050.828	10,8%	6,5%	-1,9%		
Empresas Estatais	56.718	54.896	47.444	42.639	44.572	50.098	-10,1%	4,5%	12,4%		
Dívida Interna Líquida	5.898.308	1.636.805	7.271.332	7.943.098	8.869.939	9.100.058	9,2%	11,7%	2,6%		
Dívida Externa Líquida	-931.387	-680.575	-658.503	-722.359	-558.853	-457.050	9,7%	-22,6%	-18,2%		
Divida Líquida do Setor Público (% do PIB)	55,1%	56,1%	60,4%	61,3%	65,2%	66,8%	0,9 pp	3,9 pp	1,6 pp	69,9%	73,5%
Divida Bruta do Governo Geral (% do PIB)	77,3%	71,7%	73,8%	76,3%	78,6%	80,1%	2,4 pp	2,4 pp	1,4 pp	83,4%	87,0%
Divida Bruta do Governo Geral (R\$ milhões)	8.014.883	8.460.763	9.192.466	10.251.233	11.888.799	11.901.629	11,52%	15,97%	0,11%		

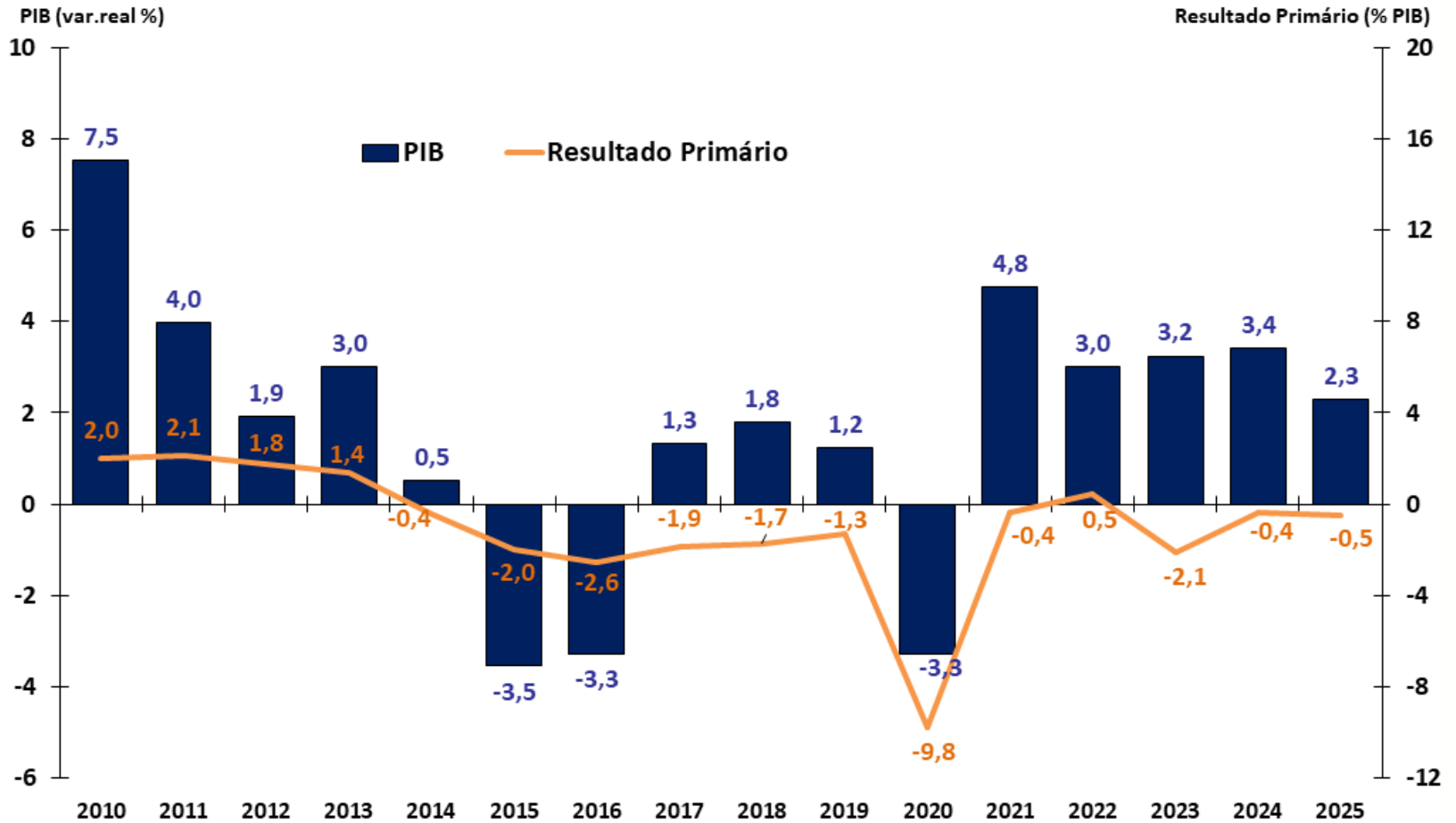

Fonte: IBGE, STN/MF e BCB. Resultado Primário do Governo Central.

Resultado Primário do Governo Central - % do PIB

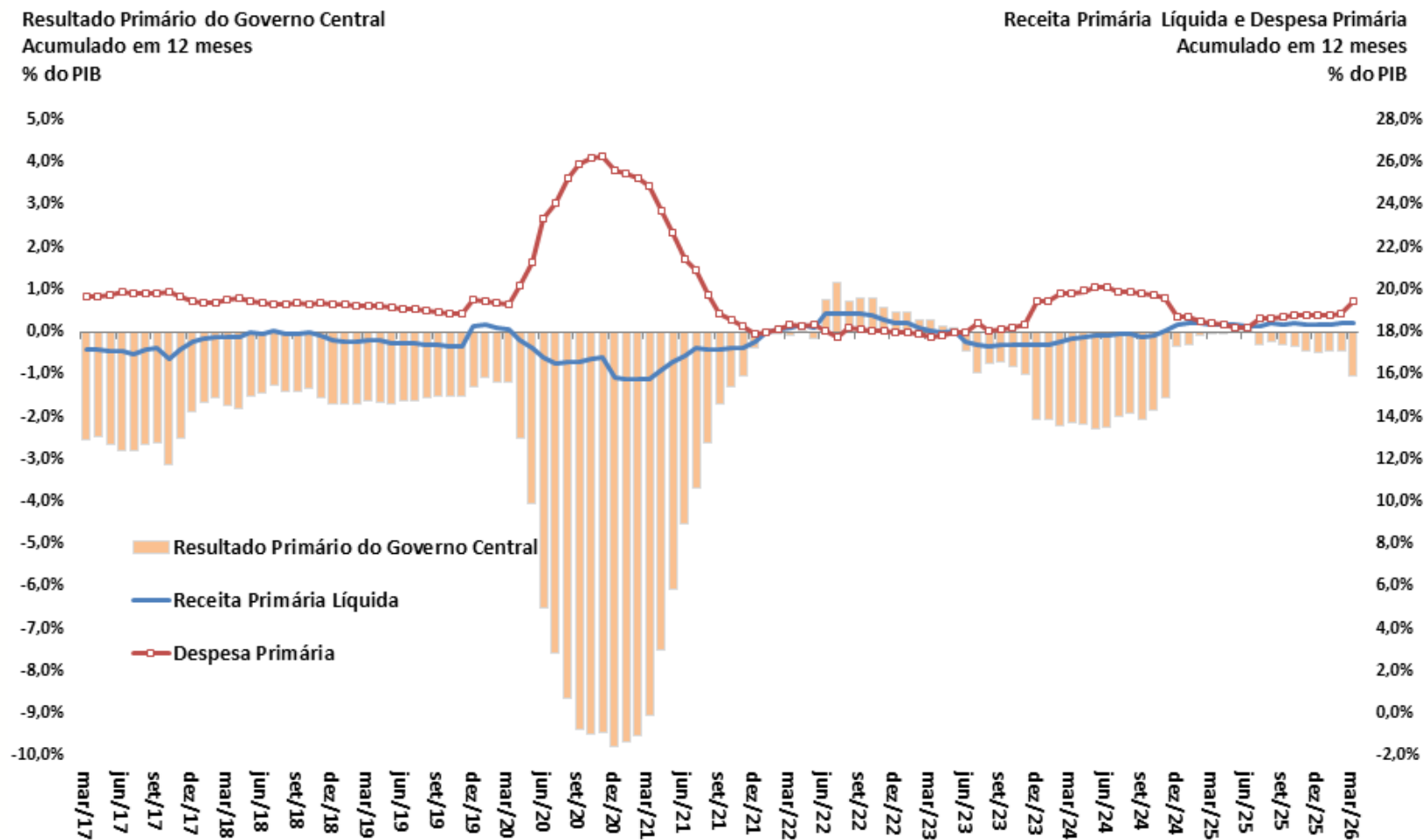

Fonte: STN/MF.

Resultado Primário do Governo Central – Valores Correntes

Resultado Primário do Governo Central
Acumulado em 12 meses
R\$ bilhões Correntes

Receita Primária Líquida e Despesa Primária
Acumulado em 12 meses
R\$ bilhões Correntes

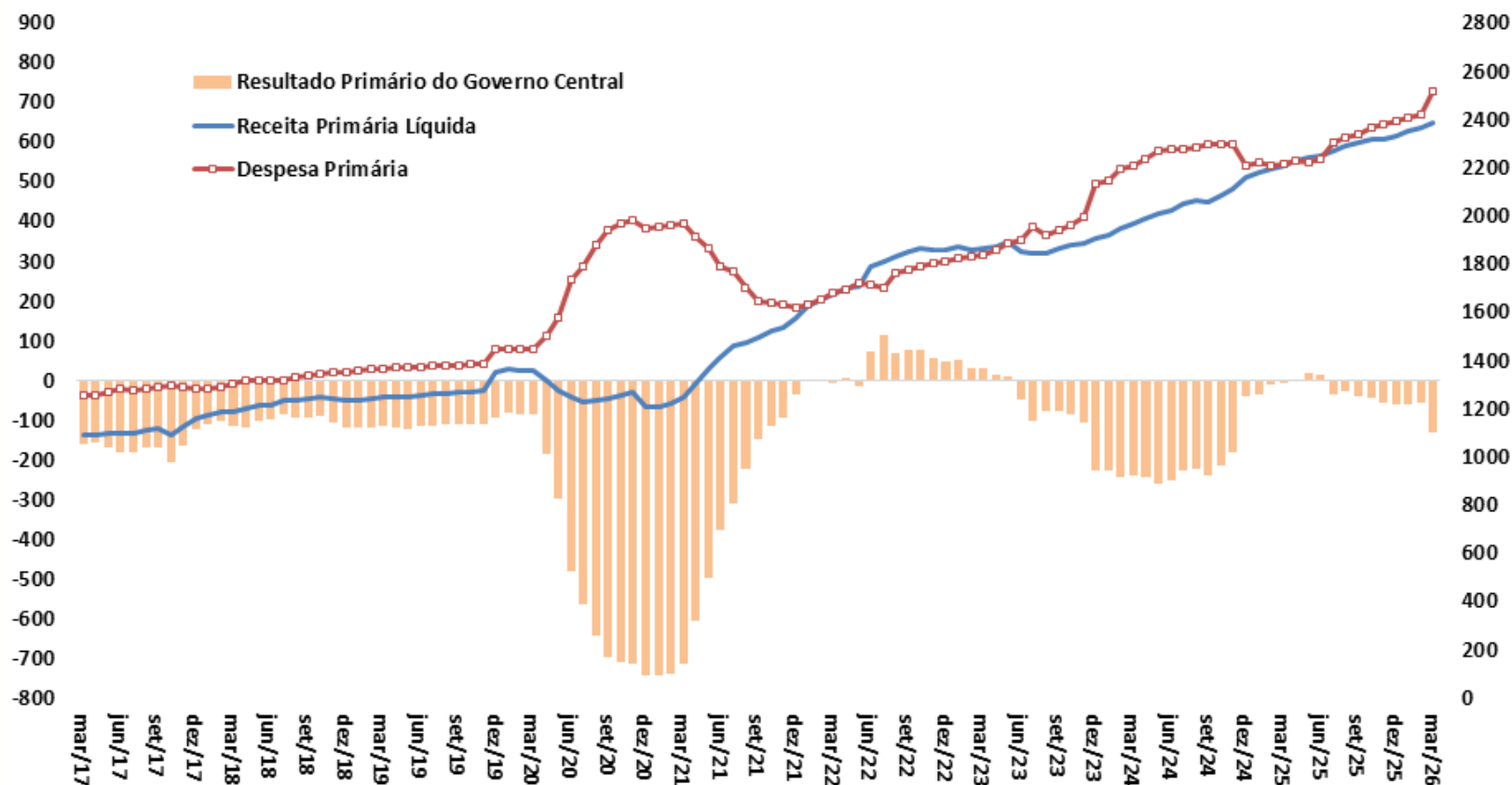

Fonte: STN/MF.

Resultado Primário do Governo Central – Valores Constantes

Resultado Primário do Governo Central
Acumulado em 12 meses
R\$ bilhões a preços do último mês disponível

Receita Primária Líquida e Despesa Primária
Acumulado em 12 meses
R\$ bilhões a preços do último mês disponível

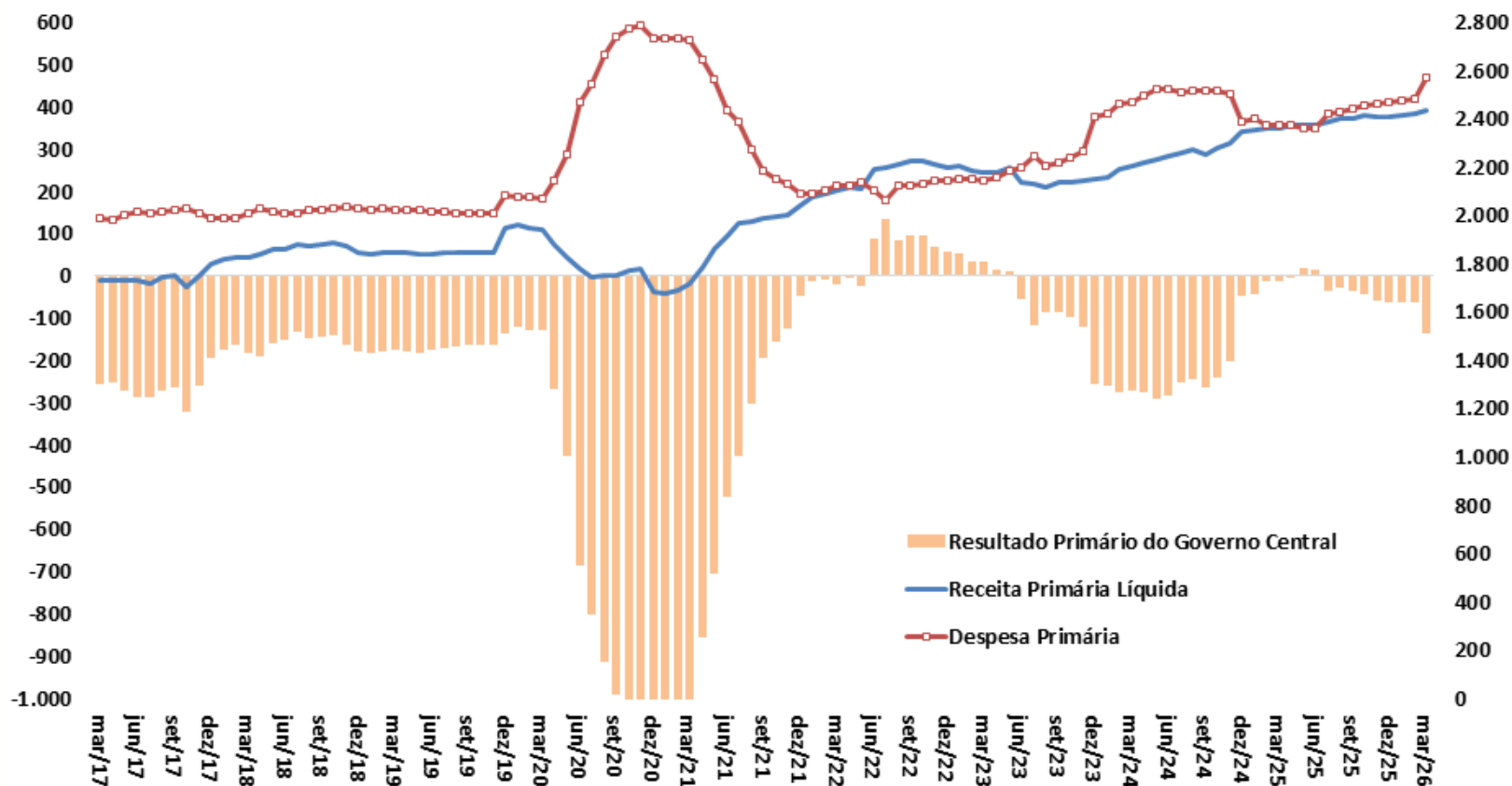

Fonte: STN/MF.

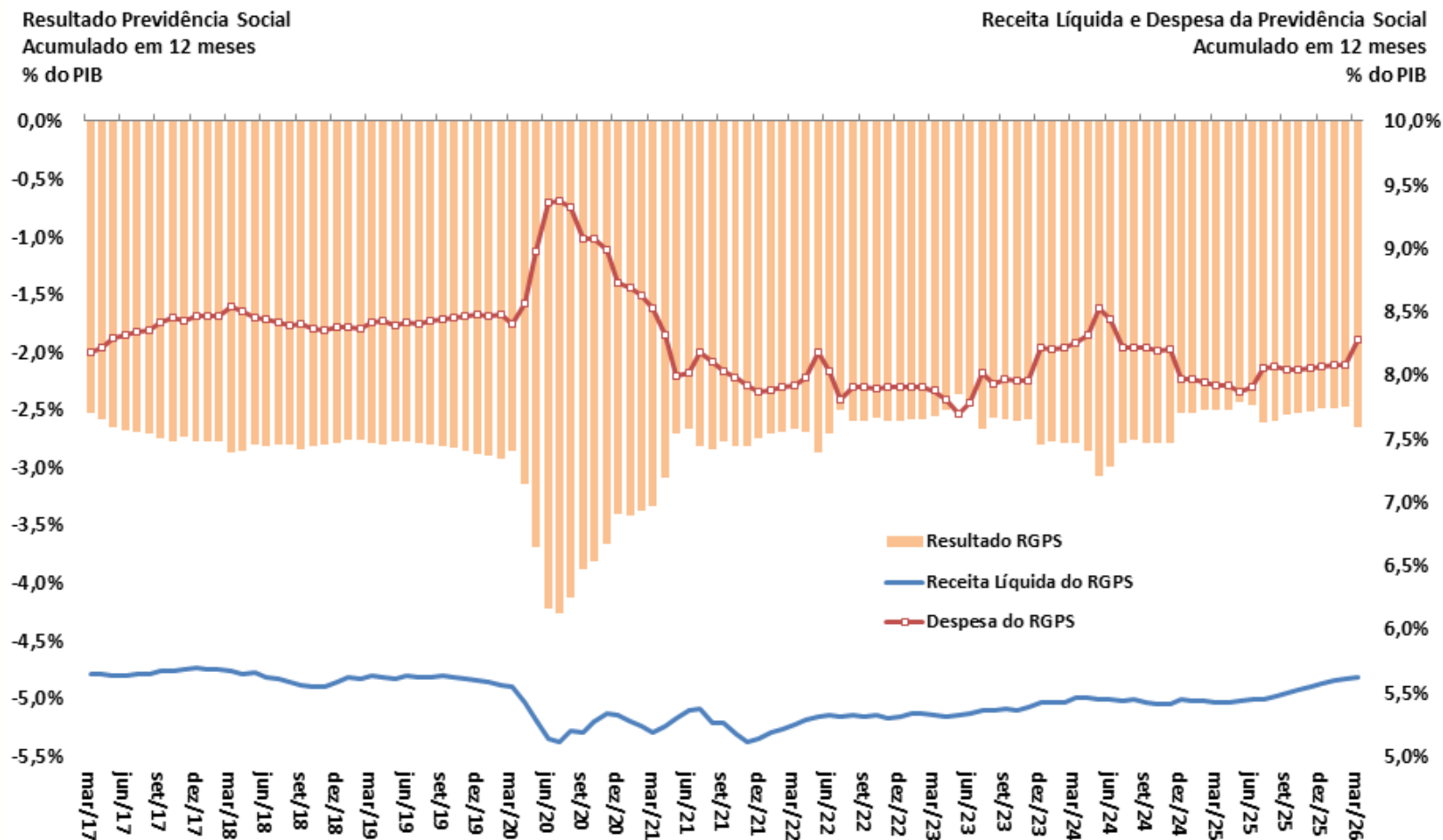

Fonte: STN/MF.

Resultado Primário do Setor Público Consolidado

CONTAS PÚBLICAS

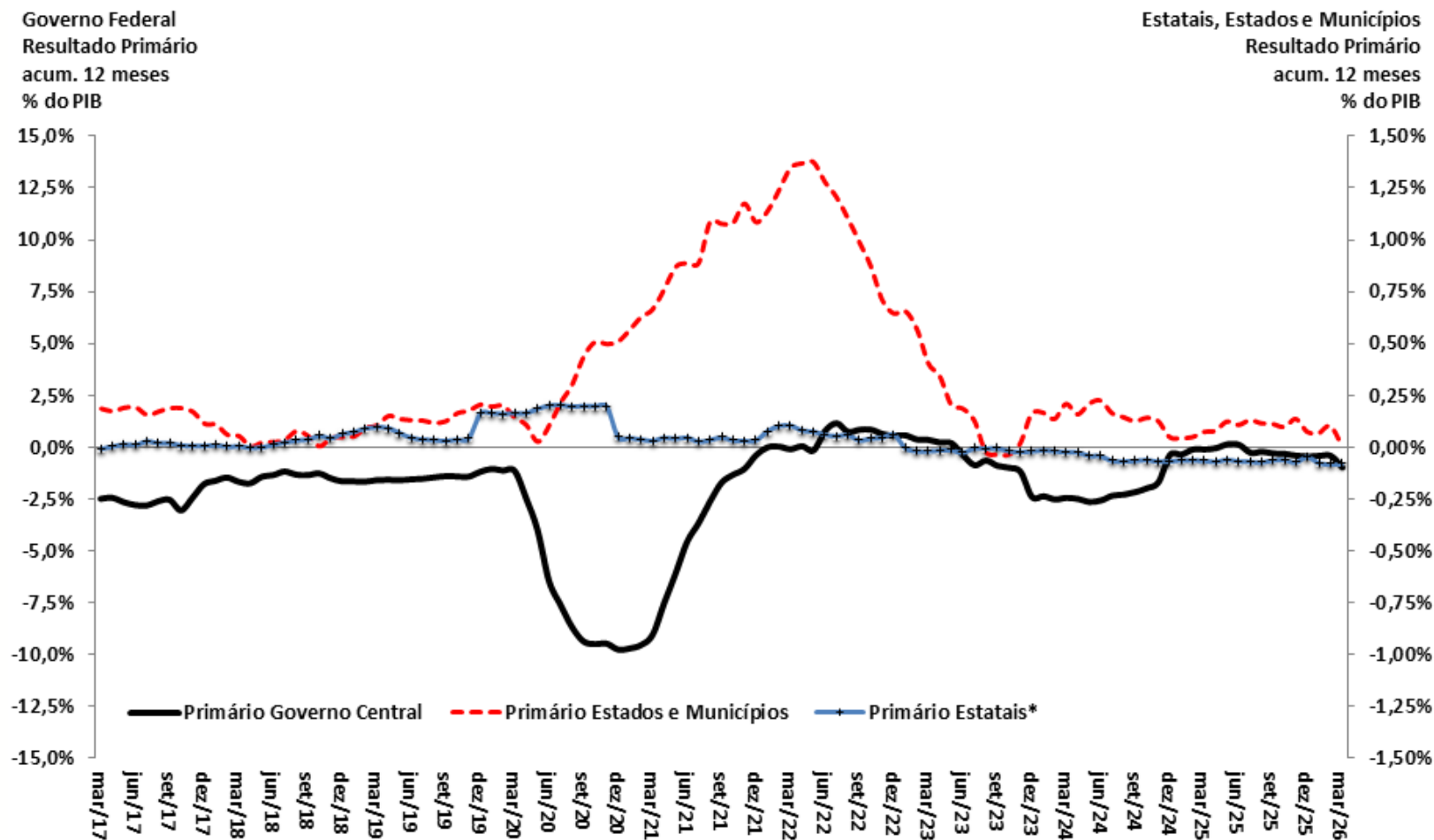

Fonte: BCB. * Não inclui Petrobrás e Eletrobrás.

Resultado Primário e Nominal
Setor Público Consolidado
Acum.12 meses - % PIB

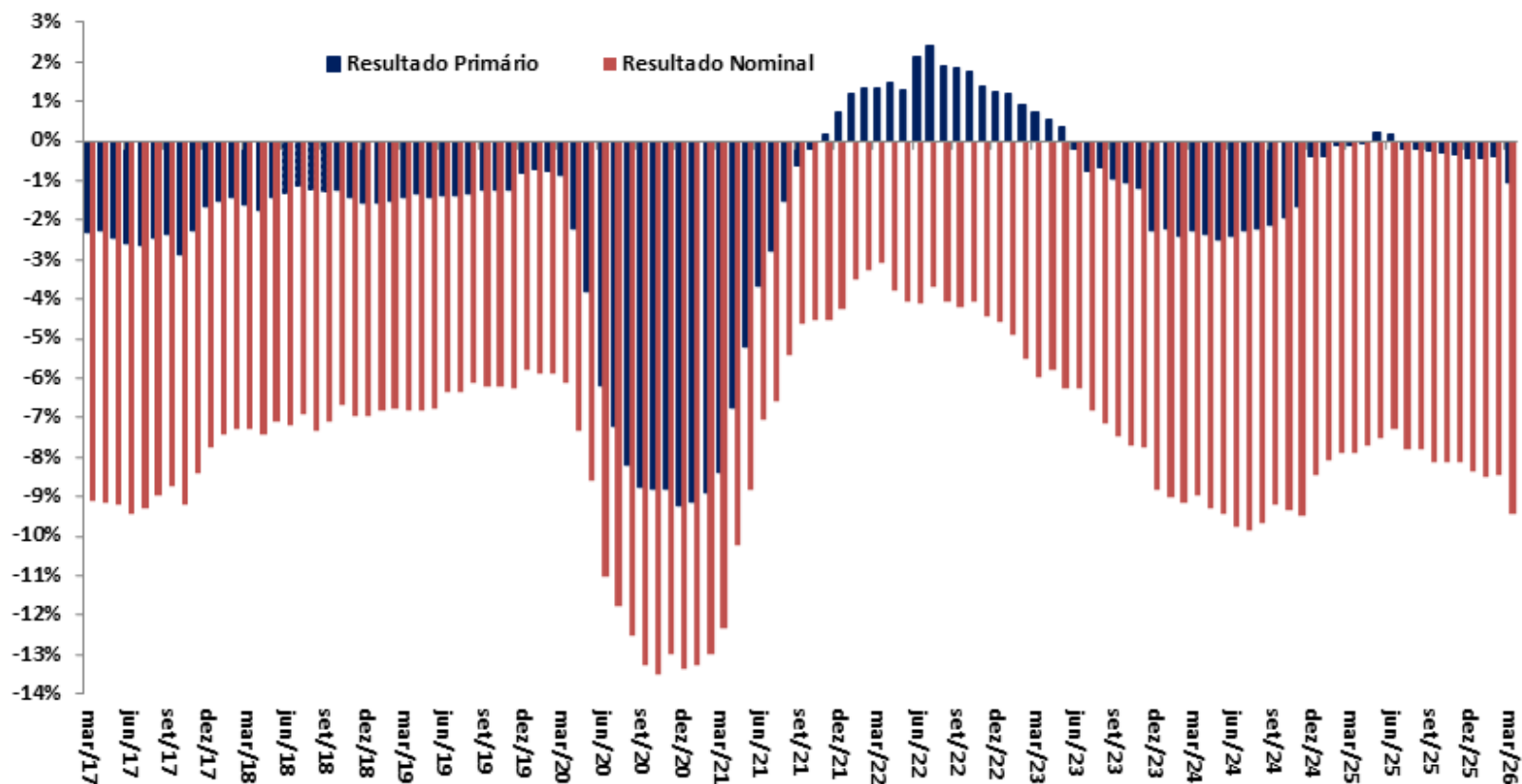

Fonte: BCB.

Dívida Líquida do Setor Público e Taxa de Juros Implícita

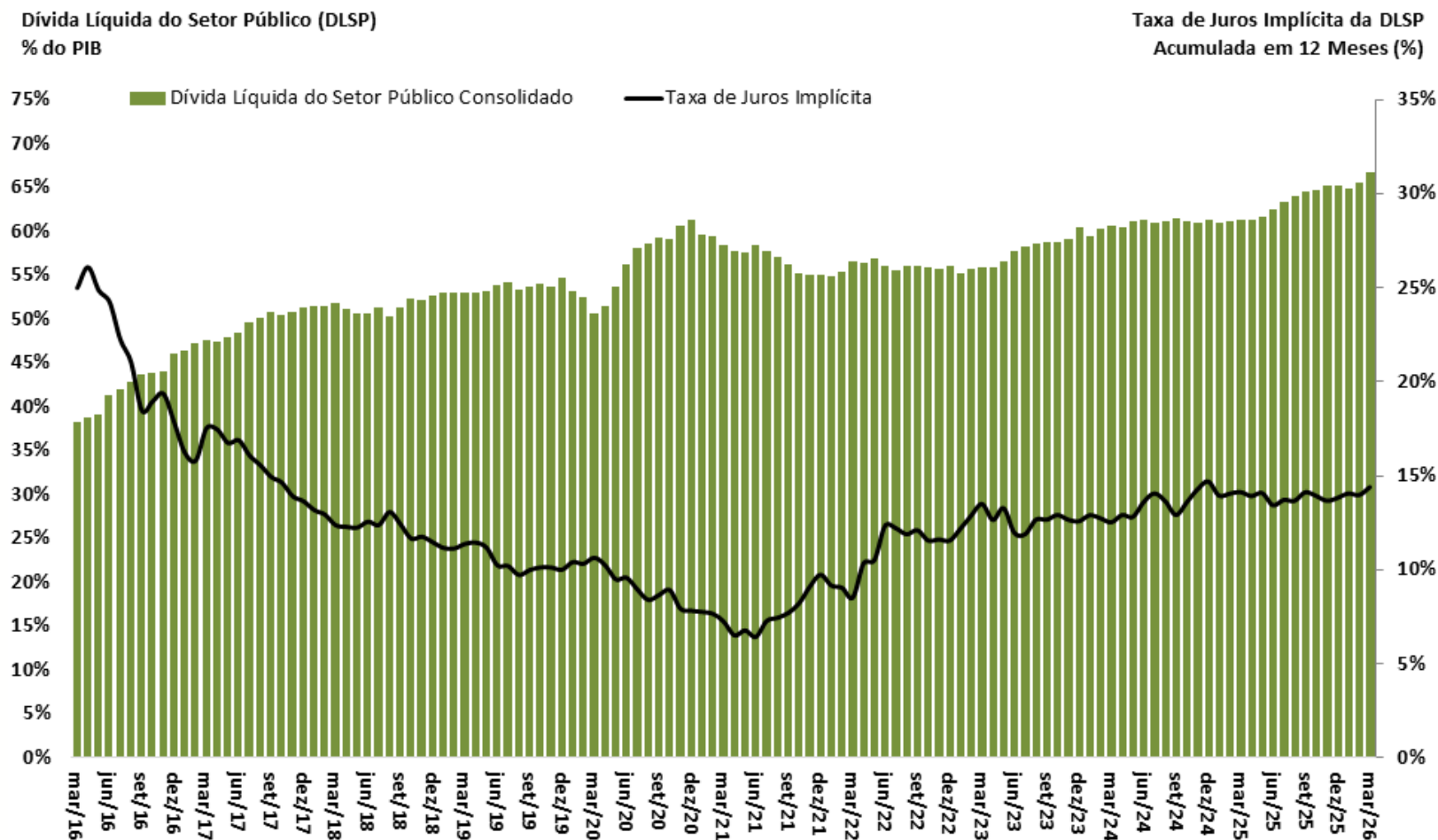

Fonte: BCB.

Dívida Bruta do Governo Geral e Taxa de Juros Implícita

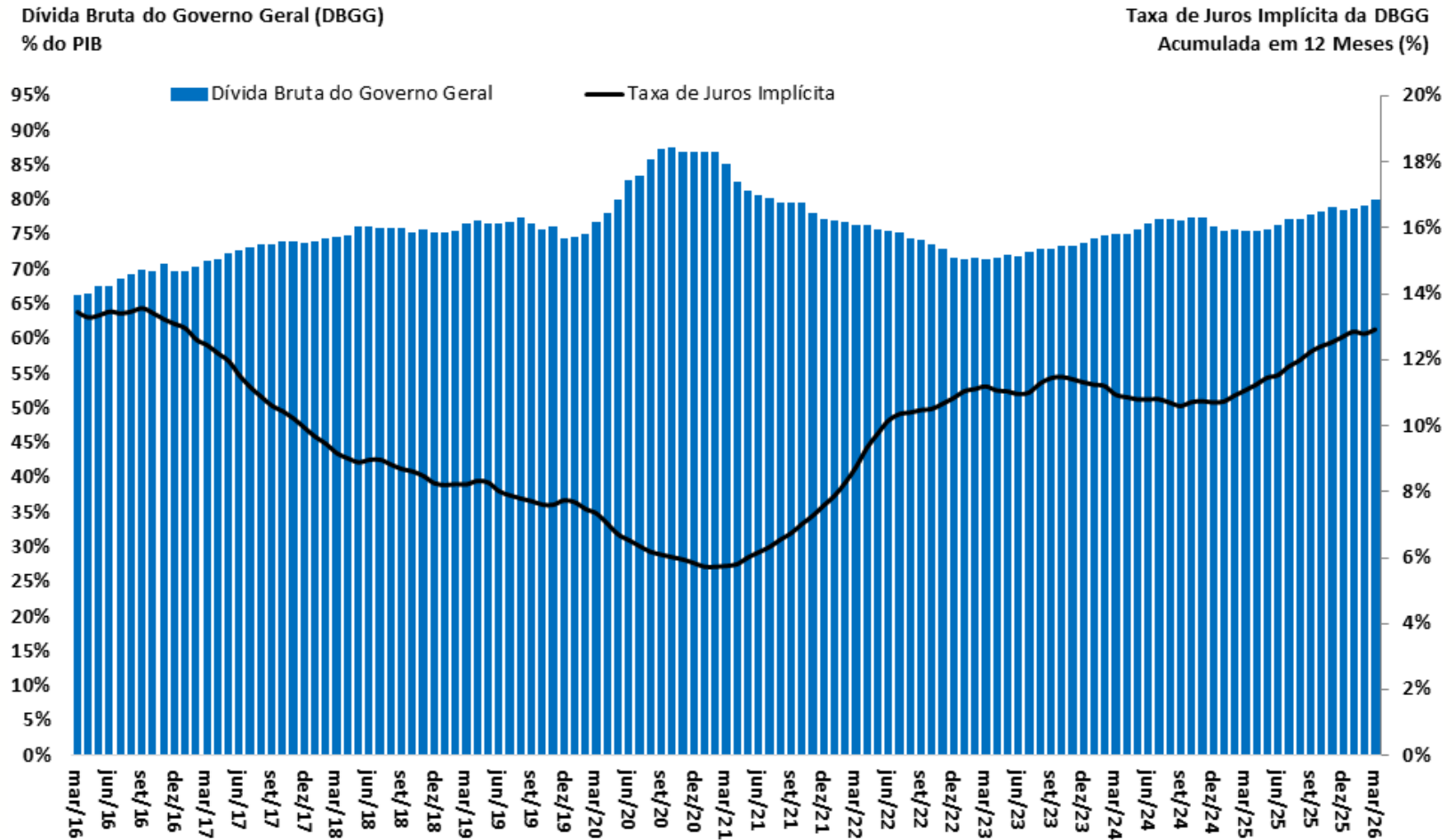

Fonte: BCB.

Economía internacional

Projeções FMI: World Economic Outlook - abr/2026

												Projeções FMI: World Economic Outlook - abr/2026		
Mundo		IV trim. 2025	2021	2022	2023	2024	2025	var. IV trim/21 - IV trim/20	var. IV trim/22 - IV trim/21	var. IV trim/23 - IV trim/22	var. IV trim/24 - IV trim/23	var. IV trim/25 - IV trim/24	2026	2027
<i>dados do FMI</i>														
Economia Mundial - PIB		6,7%	3,8%	3,3%	3,4%	3,4%	4,4%	5,3%	3,6%	3,4%	3,4%	3,1%	3,2%	
Economias Desenvolvidas		6,1%	3,1%	1,7%	1,8%	1,9%	4,7%	4,6%	2,4%	1,8%	1,9%	1,8%	1,7%	
Economias Emergentes e em Desenvolvimento		7,0%	4,3%	4,4%	4,5%	4,4%	4,2%	5,7%	4,4%	4,5%	4,5%	3,9%	4,2%	
América Latina e Caribe		7,5%	4,3%	2,3%	2,4%	2,4%	3,9%	5,9%	3,3%	2,4%	2,4%	2,3%	2,7%	
Comércio Internacional de Bens e Serviços (volume)		10,8%	5,9%	0,9%	3,7%	5,1%						2,8%	3,8%	
Contas Nacionais		I trim. 2026	2021	2022	2023	2024	2025	var. IV trim/25 - IV trim/24	var. I trim/26 - I trim/25	III trim/25 var.acumul. 4 trimestres	IV trim/25 var.acumul. 4 trimestres	I trim/26 var.acumul. 4 trimestres	2026	2027
<i>dados da FMI, OCDE, Eurostat, NBSC e METI</i>														
EUA - PIB		6,1%	2,5%	2,9%	2,8%	2,2%	2,2%	2,7%	2,2%	2,2%	2,2%	2,3%	2,3%	2,1%
Consumo das Famílias		8,8%	3,0%	2,5%	2,9%	2,7%	2,2%			3,0%	2,7%			
Consumo da Administração Pública		-0,3%	-1,1%	3,9%	3,8%	1,2%	-1,0%			2,3%	1,2%			
Investimento		8,8%	6,0%	0,1%	3,0%	2,0%	2,5%			1,5%	2,0%			
Exportações de Bens e Serviços		6,5%	7,5%	2,8%	3,7%	3,6%	1,7%			2,2%	3,6%			
Importações de Bens e Serviços (-)		14,7%	8,6%	-1,2%	5,8%	2,7%	-2,0%			4,9%	2,7%			
Produção Industrial		4,7%	3,5%	0,2%	-0,3%	1,3%	2,2%	1,2%	1,1%	1,3%	1,2%	1,2%		
Desemprego (% da Força de Trabalho)		5,4%	3,6%	3,6%	4,0%	4,5%	4,5%	4,3%	4,4%	4,5%	4,3%	4,3%		
Inflação Preços ao Consumidor		7,4%	6,4%	3,2%	3,0%	2,7%	2,7%	2,7%	2,7%	2,7%	2,7%	2,7%		
União Européia - PIB		6,4%	3,7%	0,6%	1,2%	1,6%	1,5%	0,8%	1,7%	1,6%	1,4%	1,3%	1,4%	
Produção Industrial		9,4%	5,0%	-2,0%	-2,3%	1,5%	1,5%		1,5%	1,5%				
Desemprego (% da Força de Trabalho)		7,4%	6,7%	6,0%	6,7%	6,6%	6,6%	6,5%	6,6%	6,6%	6,5%	6,5%		
Inflação Preços ao Consumidor		5,3%	10,8%	3,2%	2,6%	2,3%	2,2%	2,2%	2,3%	2,3%	2,2%	2,2%		
Japão - PIB		2,7%	1,2%	1,5%	-0,2%	1,2%	0,1%		1,4%	1,1%		0,7%	0,6%	
Produção Industrial		6,4%	0,2%	-1,4%	-2,3%	0,8%	0,8%	1,4%	1,5%	0,8%	1,4%			
Desemprego (% da Força de Trabalho)		2,8%	2,6%	2,6%	2,6%	2,5%	2,5%	2,7%	2,5%	2,5%	2,7%			
Inflação Preços ao Consumidor		0,5%	3,9%	2,9%	2,7%	2,7%	2,7%	1,4%	3,3%	2,7%	1,4%			
China - PIB		8,4%	3,1%	5,4%	5,0%	5,0%	4,5%	1,3%	5,0%	5,0%	5,0%	4,4%	4,0%	
Produção Industrial		9,6%	4,0%	4,4%	5,4%	6,2%	5,0%	5,7%	5,8%	6,2%	5,7%			
Desemprego (% da Força de Trabalho)		5,1%	5,6%	5,2%	5,1%	5,1%	5,1%	5,3%	5,1%	5,1%	5,3%			
Inflação Preços ao Consumidor		1,5%	1,8%	-0,2%	0,0%	0,1%	0,6%	0,8%	0,0%	0,6%	0,8%			

PIB - variação (%) ante trimestre anterior com ajuste sazonal (dados anualizados)

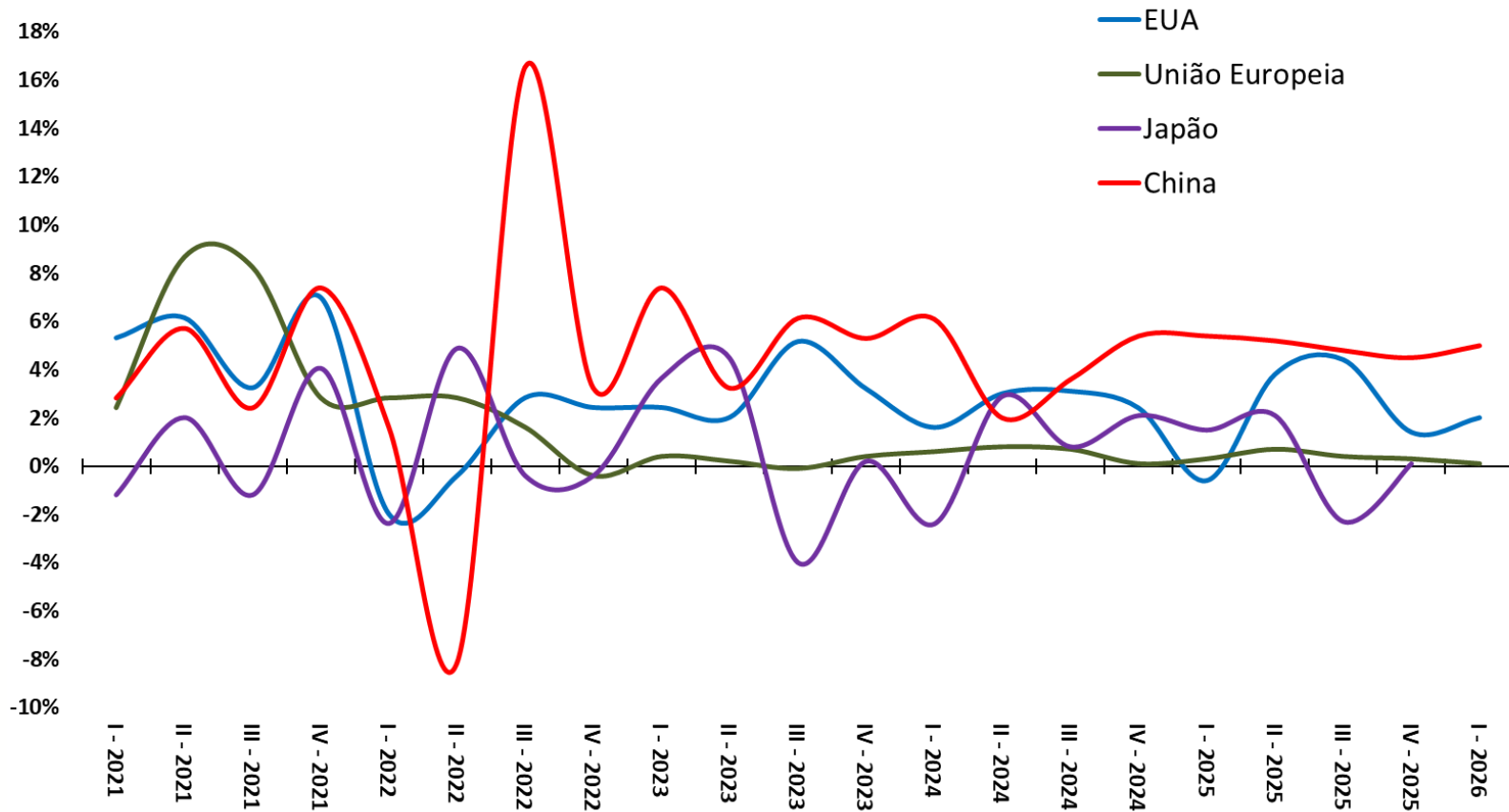

Fonte: OCDE.

Taxa de Desemprego (% da Força de Trabalho)

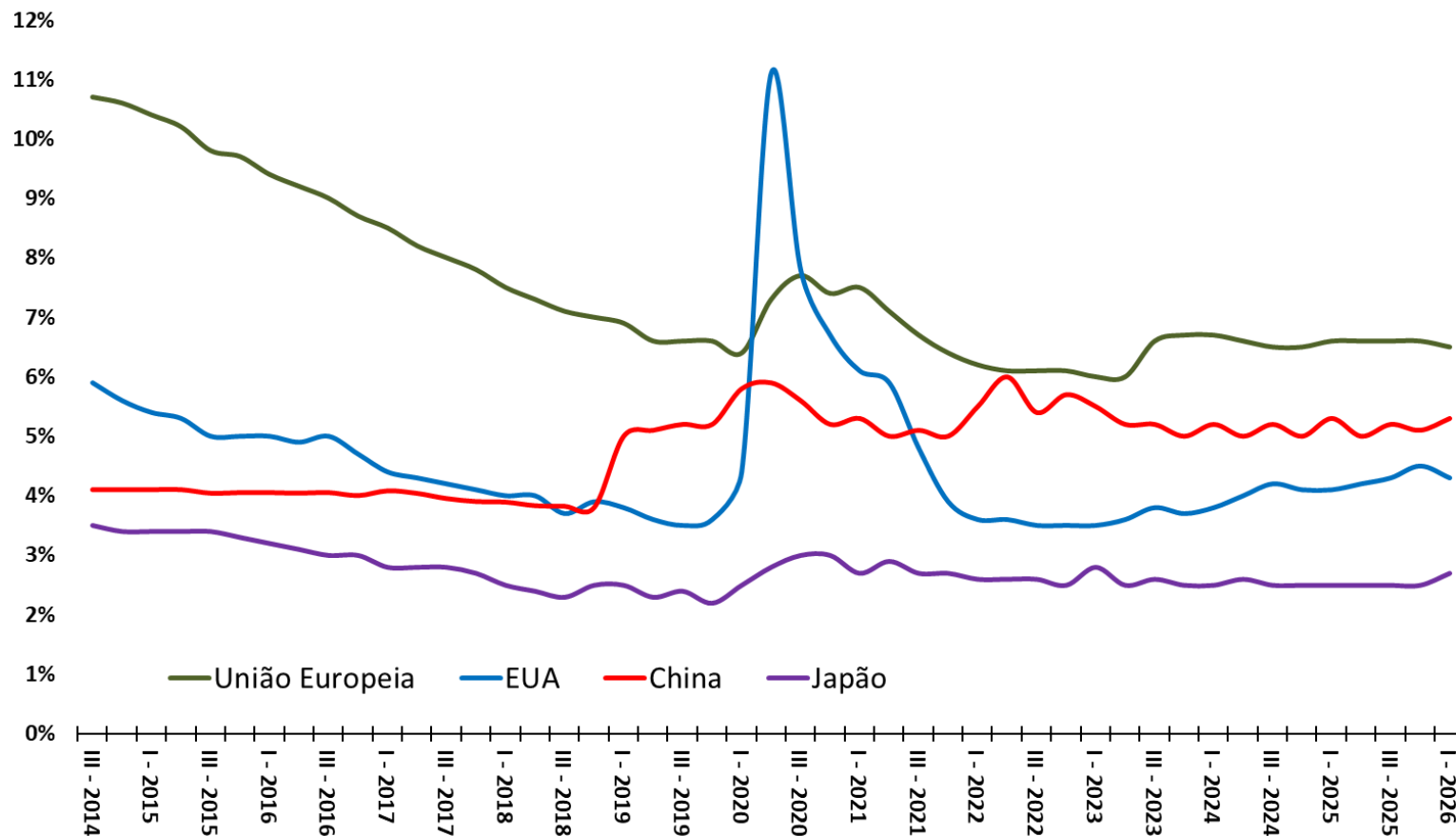

Fonte: OCDE.

Inflação ao Consumidor (var.% ao ano)

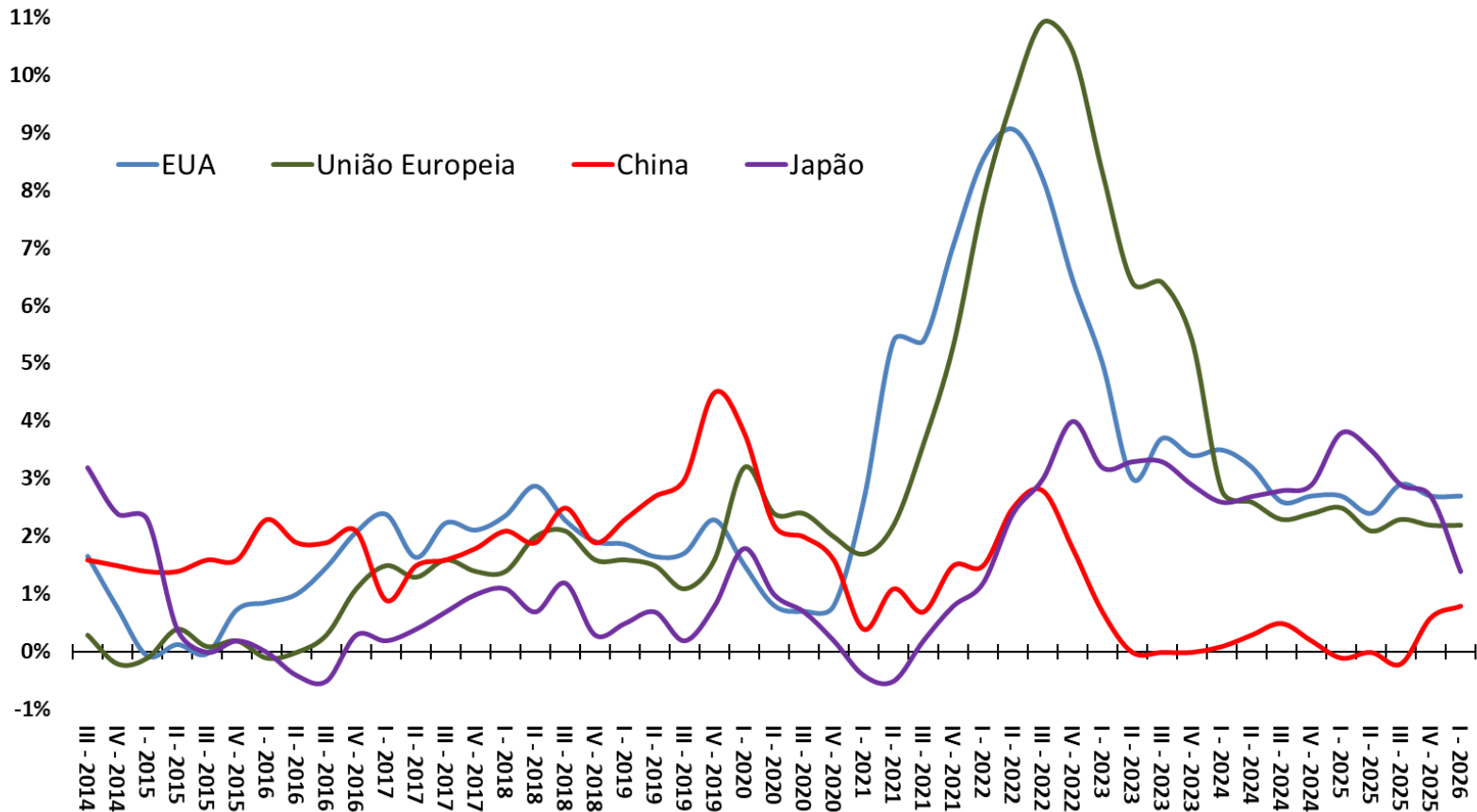

Fonte: OCDE.

Volume Total Exportado - 1º Trimestre de 2005 = 100

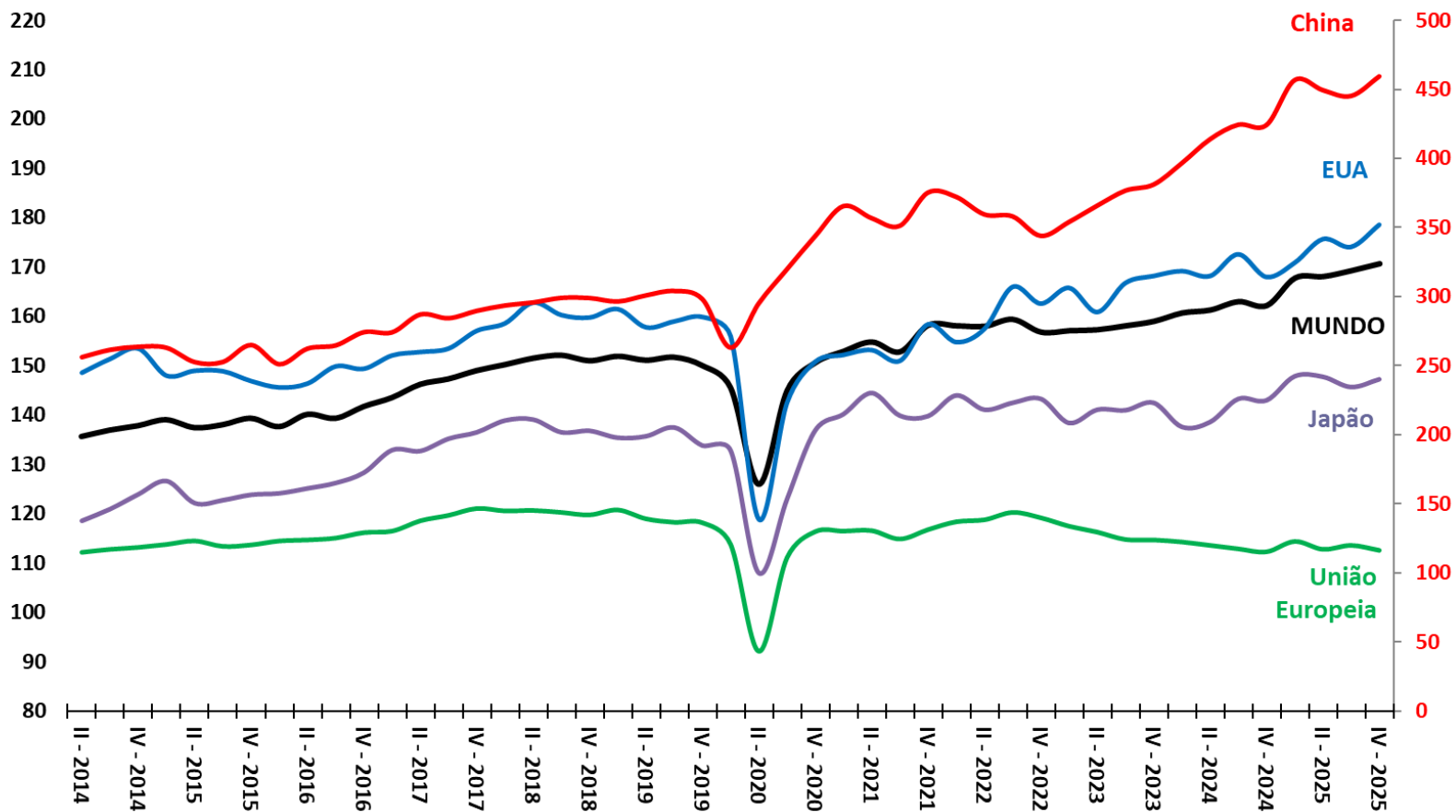

Fonte: OMC.

Resultado Primário do Governo Central (% do PIB)

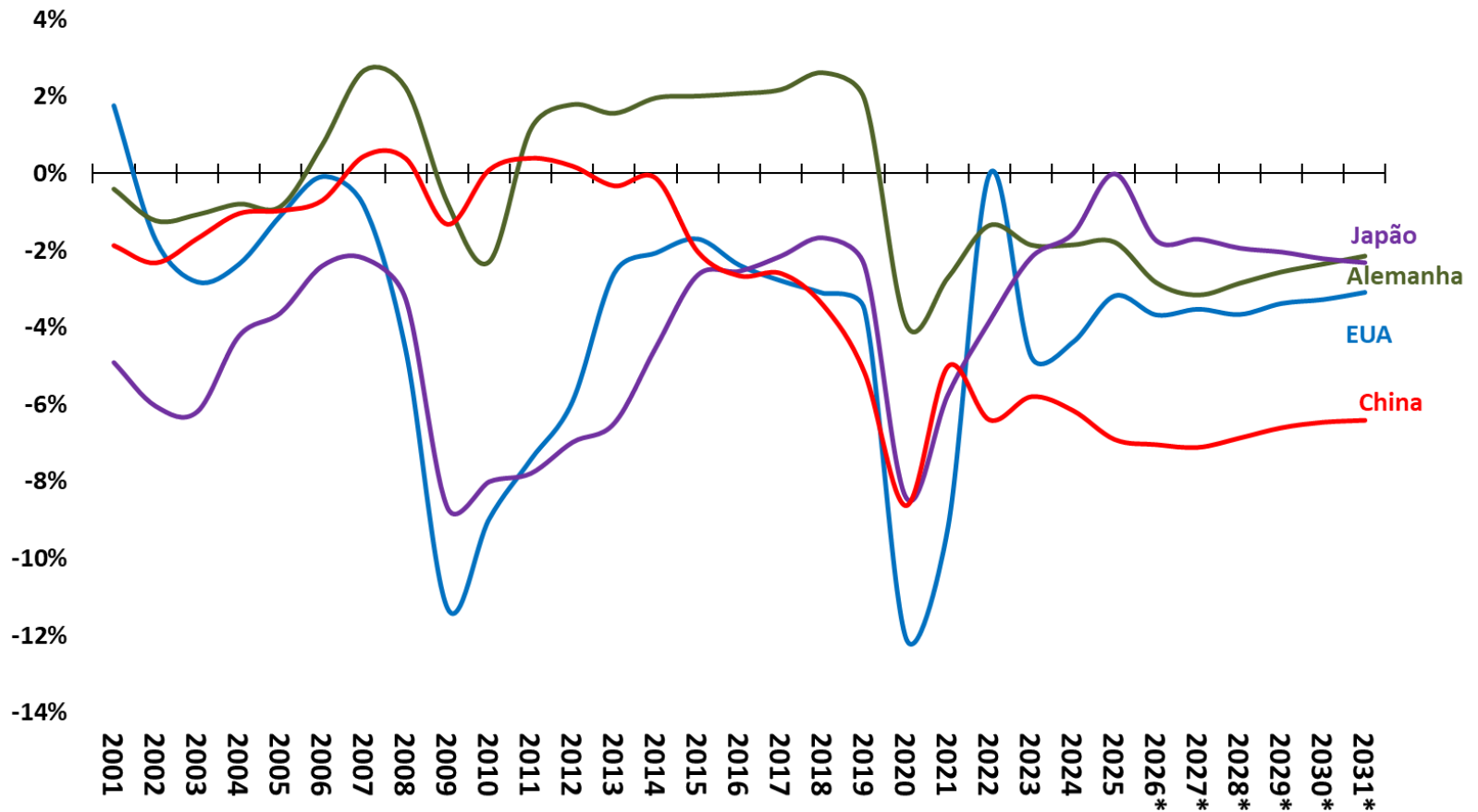

Fonte: FMI. *Estimativa WEO - abril/2026.

Taxas Referenciais de Juros - Países Selecionados - % ao ano

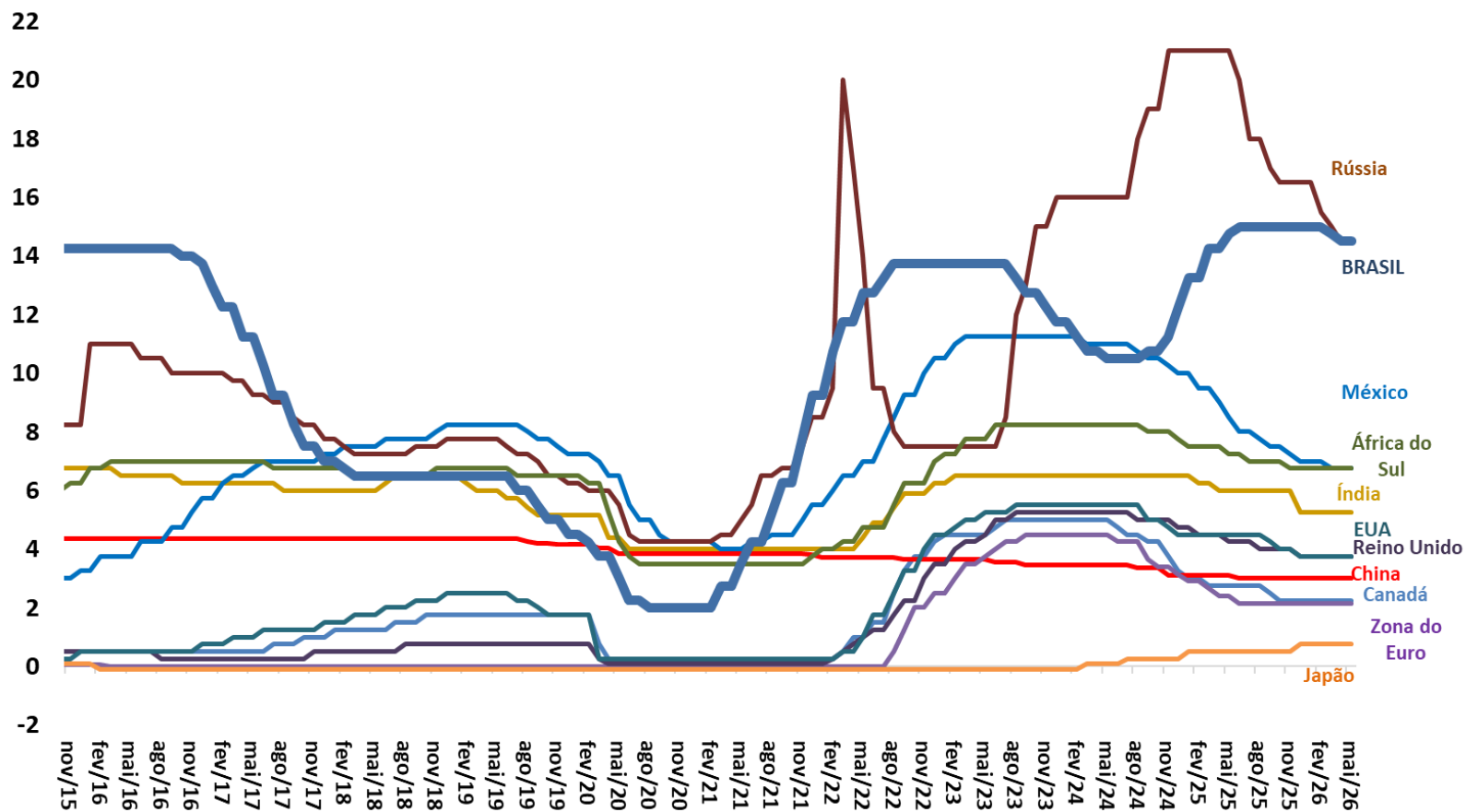

Fonte: BCB e Bloomberg.

Principais Índices de Moedas Mundiais

Moedas - países selecionados (Índice: jul/2017 = 100)

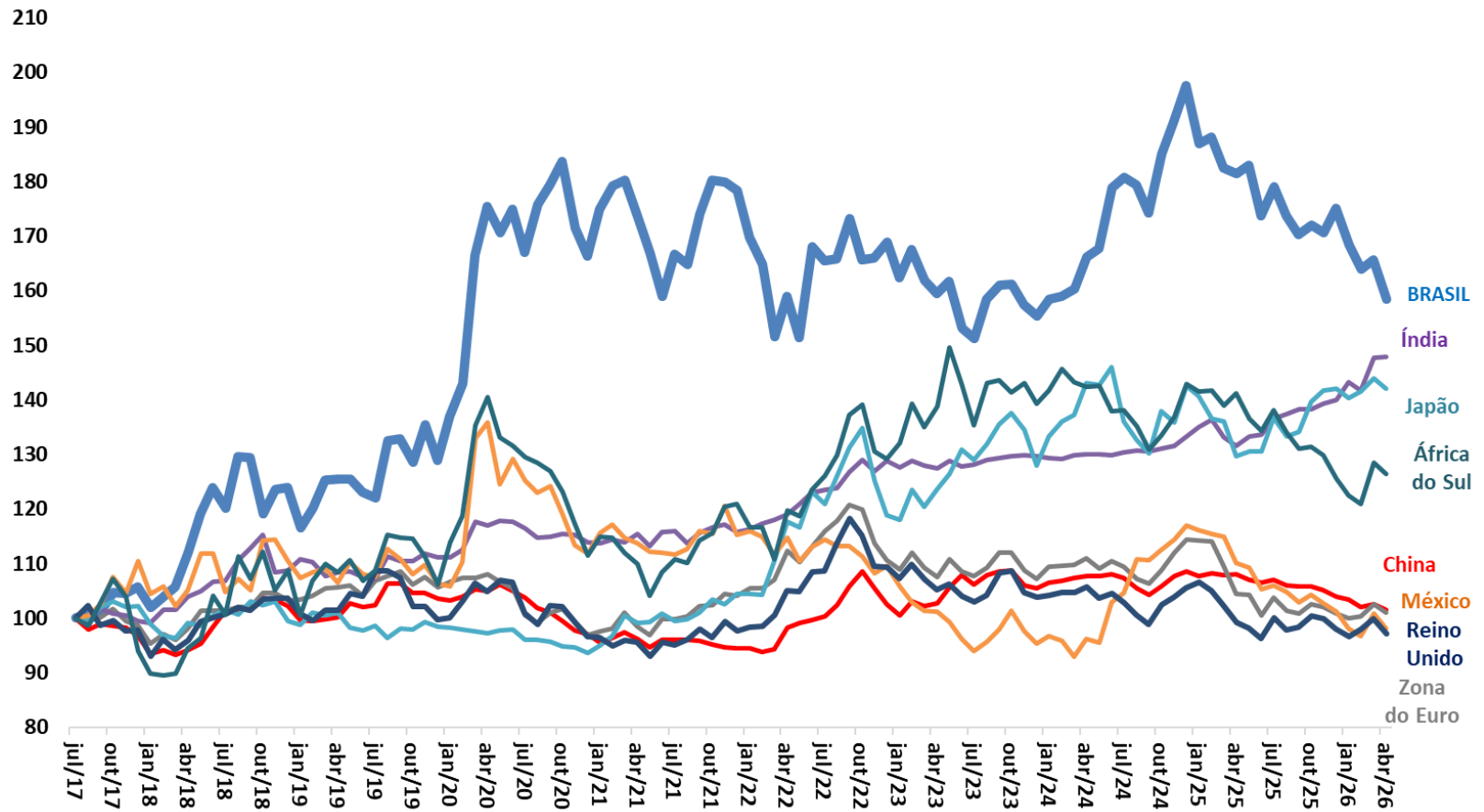

Fonte: Bloomberg. Obs. Acima de 100, depreciação em relação ao dólar.

Bolsas de Valores - países selecionados (Índice: jul/2017 = 100)

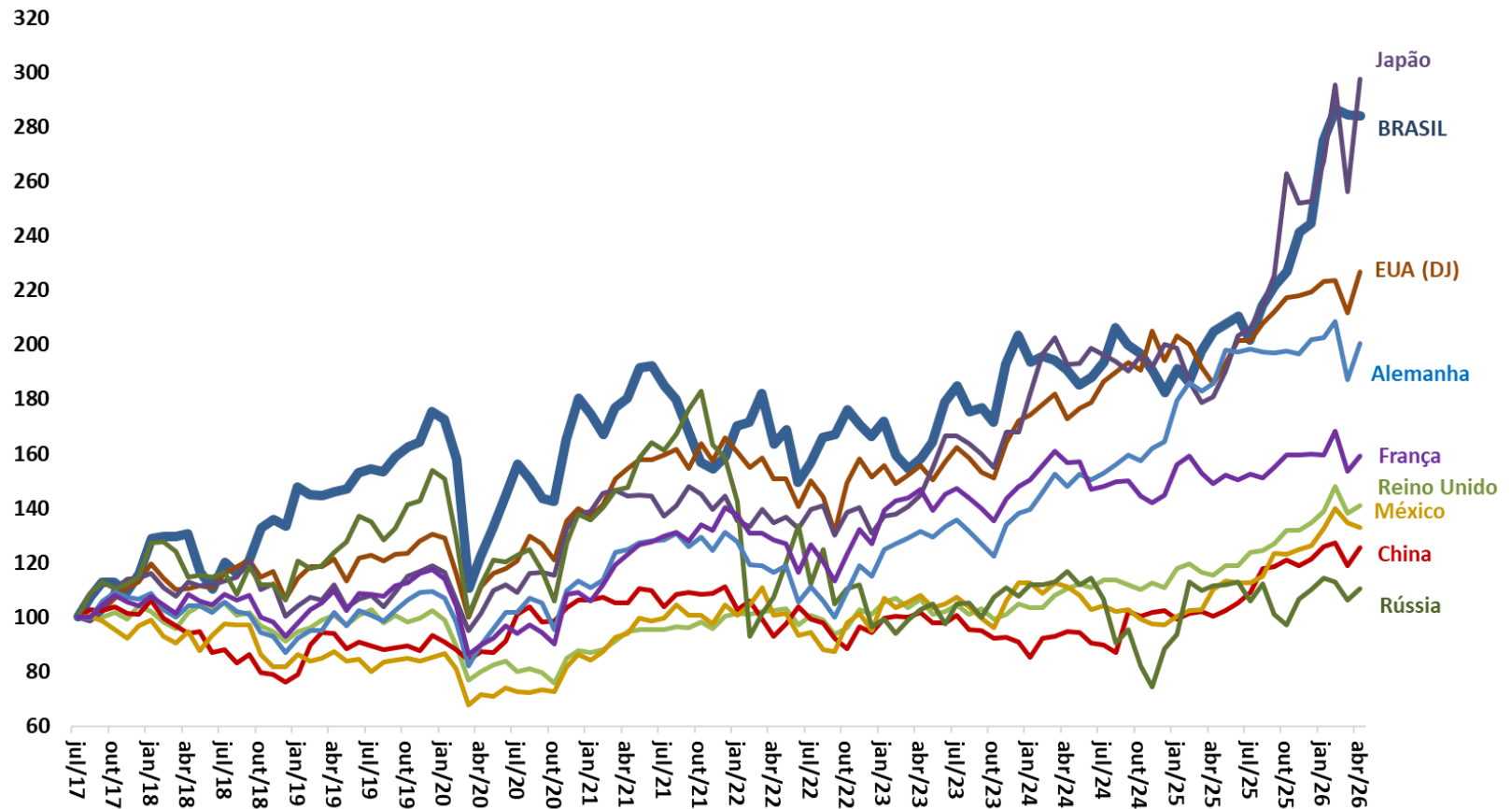

Fonte: Bloomberg.

Ministro da Fazenda – **Dario Carnevalli Durigan**

Secretário Executivo – **Rogério Ceron de Oliveira**

Secretária de Política Econômica – **Débora Freire Cardoso**

Subsecretário de Política Macroeconômica – **Rafael de Azevedo Ramires Leão**

Equipe Técnica Responsável:

Ana Caroline Alves Ribeiro

Anderson Matheus Santos Nunes Tinoco

Carlos Henrique Coêlho de Andrade

Elder Linton Alves de Araújo

Fabiano

Graziella Magalhães Candido de Castro

Gustavo Miglio de Melo

Ítalo Davi Veras de Carvalho da Silva

João Antônio Henrique Franklin

Lorena Silva Brandão

Musa Ferreira Gomes Lara

Contato: conjuntura.df.spe@economia.gov.br



Ministério da Fazenda

Para Maiores informações acesse o site da Secretaria de Política Econômica:
www.gov.br/fazenda/pt-br/orgaos/spe

