



MINISTÉRIO DA FAZENDA

# Panorama Macroeconômico

## Sumário Executivo

Junho de 2026

24/06/2026

Os informativos econômicos da Secretaria de Política Econômica (SPE) são elaborados a partir de dados de conhecimento público, cujas fontes primárias são instituições autônomas, públicas ou privadas. O objetivo é organizar informações de conhecimento público para ampliar o entendimento sobre a economia brasileira. O conteúdo deste material é meramente informativo, não possuindo caráter prospectivo, nem delimitando as ações de política econômica adotadas pelo Ministério da Fazenda

O Panorama Macroeconômico é um amplo conjunto de indicadores de conjuntura e de projeções da Grade de Parâmetros para o processo orçamentário, produzidos pela SPE.

O conteúdo deste material é meramente informativo, não indicando ações prospectivas nem delimitando a atuação do Ministério da Fazenda.

Os dados deste relatório são atualizados até a data de publicação.

Obs. Desde Abril/2025, a divulgação do Panorama Macroeconômico (PanMacro) passou a seguir esta sistemática:

No meses pares, ou em que não houver atualização da Grade de Parâmetros Macroeconômicos, haverá apenas a divulgação resumida do PanMacro, com o Sumário Executivo apresentando indicadores selecionados (36 slides).

Nos meses ímpares, ou quando da atualização das projeções na Grade de Parâmetros, haverá a divulgação da versão completa do PanMacro (184 slides).

# Índice

Indicadores Seleccionados .....	4
Atividade Econômica	
PIB e Atividade Econômica Trimestral.....	5
Atividade Econômica Mensal.....	6
Outros Indicadores de Atividade.....	8
Emprego e Renda.....	10
Preços e Inflação.....	12
Mercado de Crédito.....	14
Mercados Financeiros.....	16
Comércio Exterior.....	18
Contas Externas.....	22
Contas Públicas.....	24
Economia Internacional.....	26
Expectativas de Mercado.....	27

# Indicadores Seleccionados

# Evolução do PIB e projeções anuais

Variação acum. 4 trimestres (%)

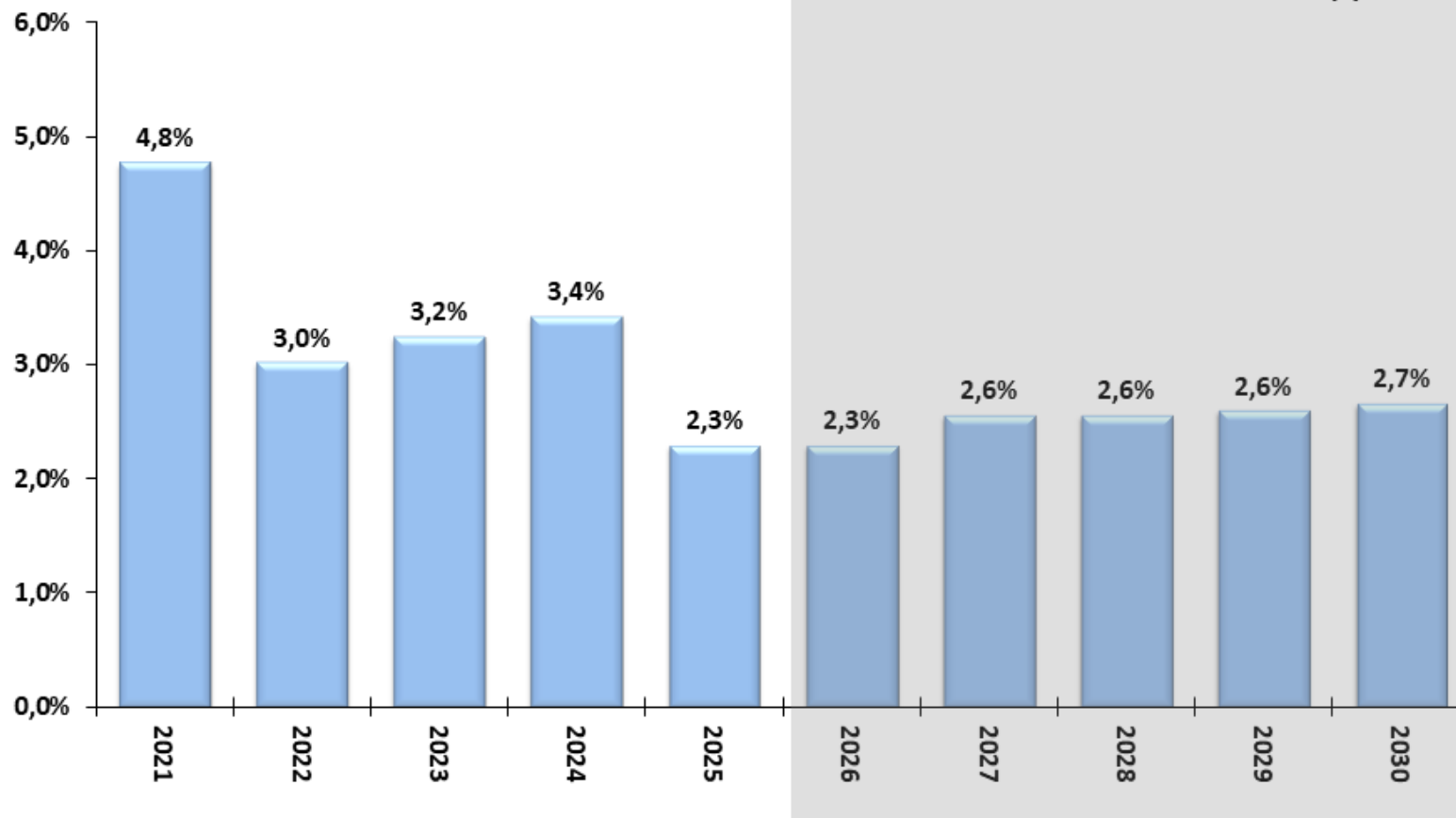

Fonte: IBGE, Contas Nacionais Trimestrais. \*Projeção: Grade de Parâmetros Macroeconômicos, de maio/2026.

# Desempenho Mensal da Atividade Econômica

IBC-Br e Produção Industrial  
Com Ajuste Sazonal (Média 2014=100)

Safra Agrícola (MM12), Vendas no Comércio e Volume de Serviços  
Com Ajuste Sazonal (Média 2014=100)

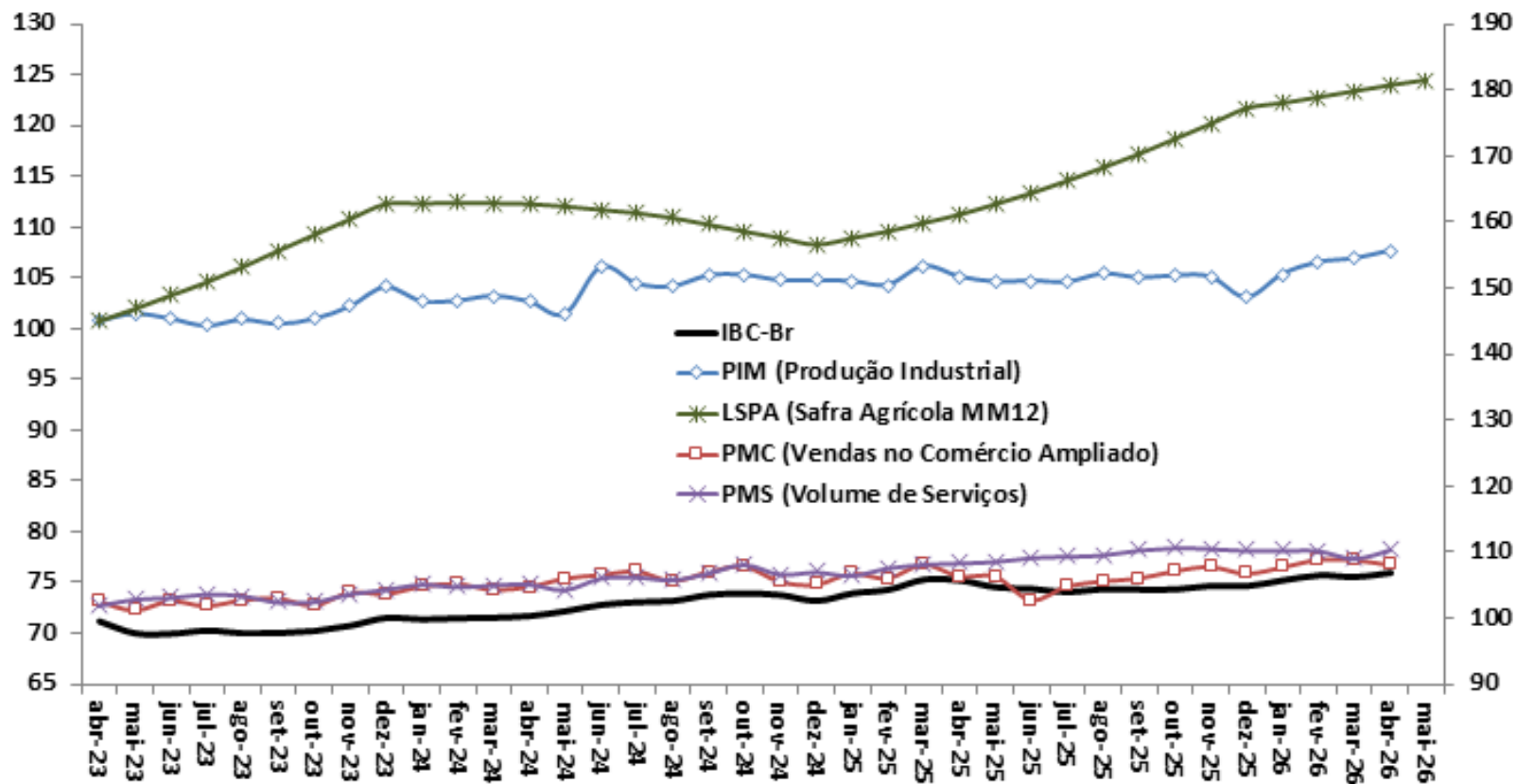

Fonte: BCB: Índice de Atividade Econômica do Banco Central - Brasil. IBGE: Pesquisa Industrial Mensal (PIM), Pesquisa Mensal do Comércio (PMC), Pesquisa Mensal de Serviços (PMS) e Levantamento Sistemático da Produção Agrícola (LSPA)

# Desempenho Mensal da Atividade Econômica

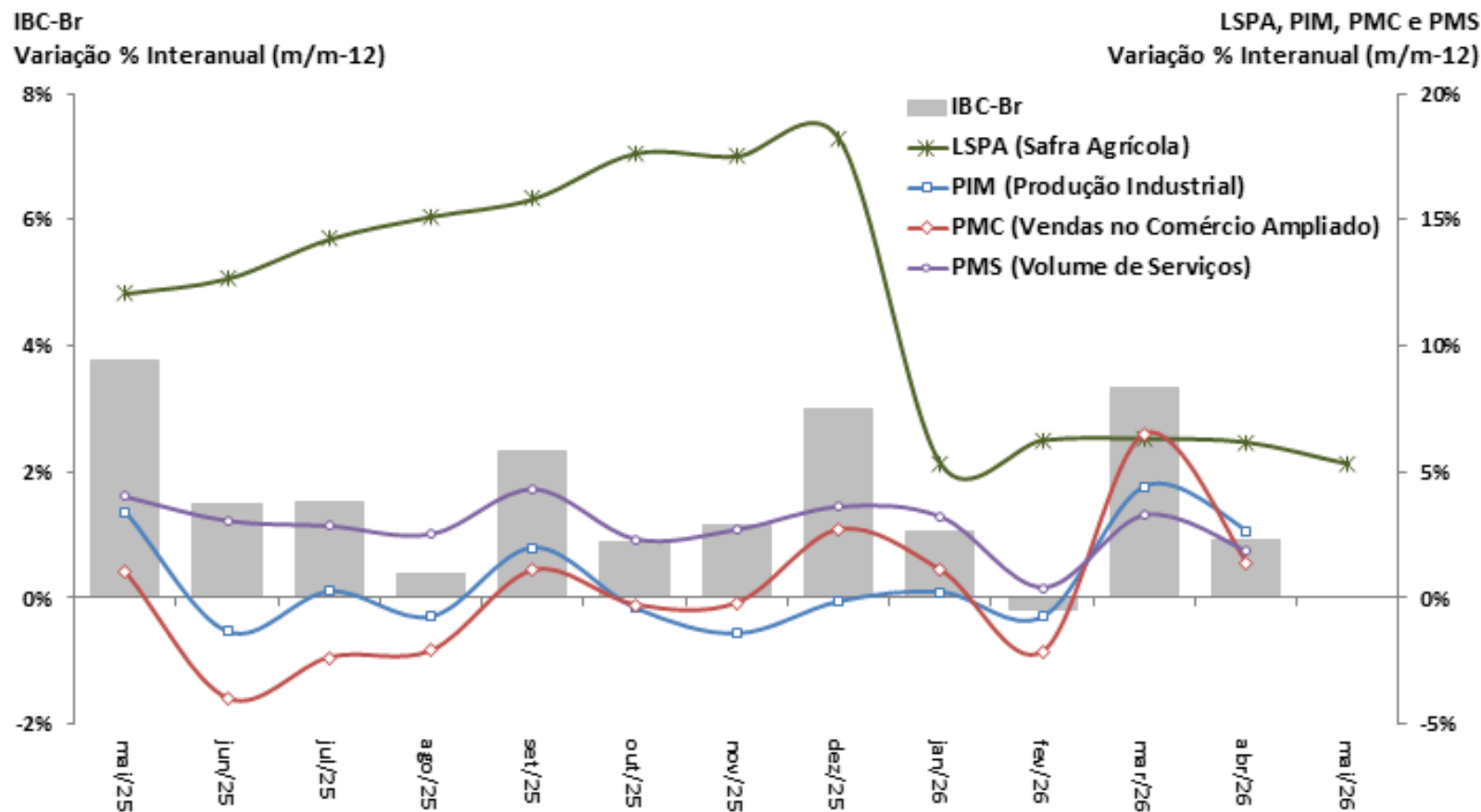

Fonte: BCB: Índice de Atividade Econômica do Banco Central – Brasil. IBGE: Pesquisa Industrial Mensal (PIM), Pesquisa Mensal do Comércio (PMC) e Pesquisa Mensal de Serviços (PMS).

# FGV: Indicadores de Confiança da Economia

Indicadores de Confiança - Sondagens IBRE-FGV  
Média Móvel Trimestral (com ajuste sazonal)

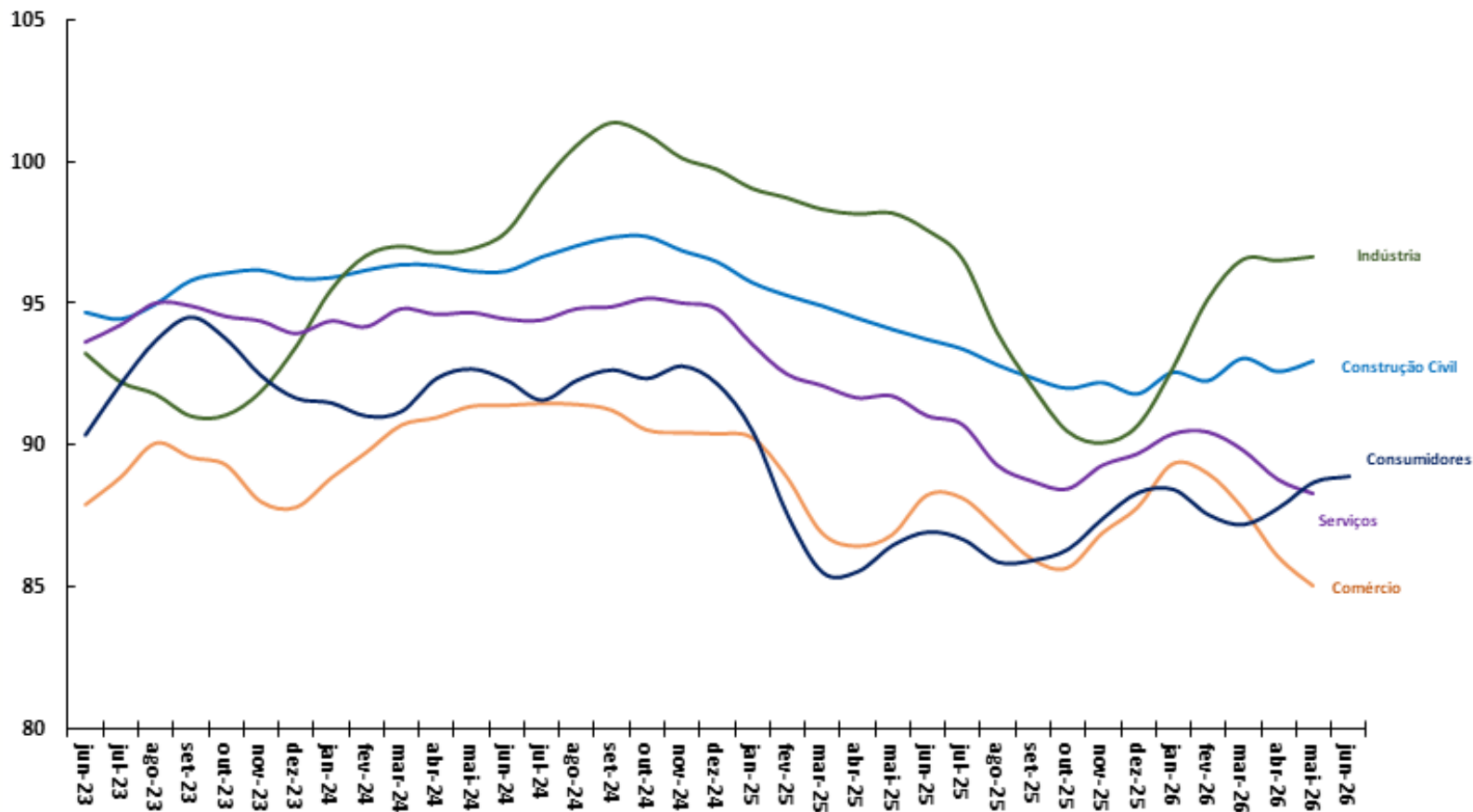

Fonte: FGV.

# Utilização da Capacidade Instalada

Utilização da Capacidade Instalada (CNI)  
Dados Com Ajuste Sazonal

Nível de Utilização da Capacidade Instalada da Indústria (FGV)  
Dados Com Ajuste Sazonal

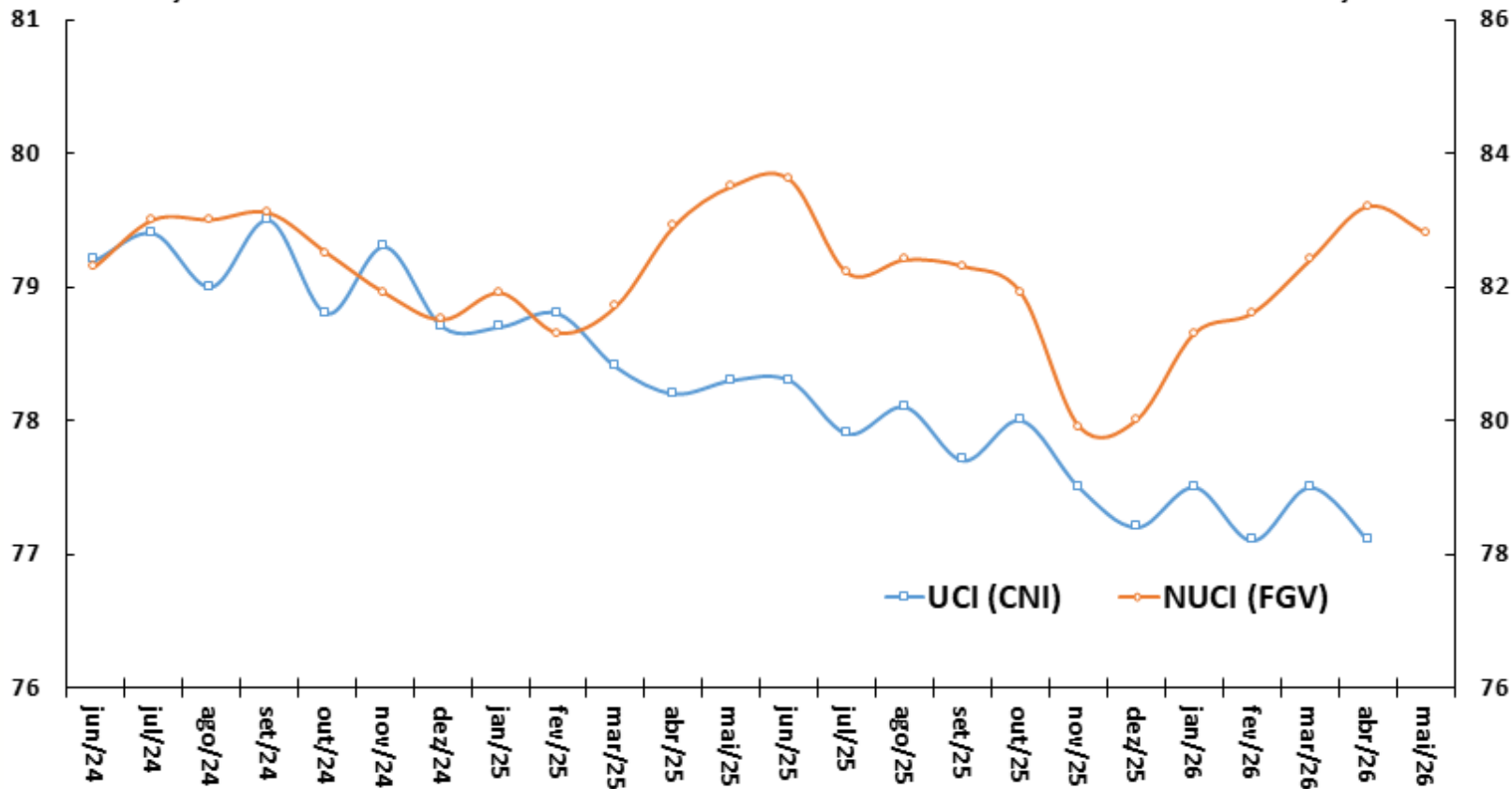

Fonte: CNI e FGV.

# Criação de Emprego Formal e Taxa de Desemprego

Criação Líquida de Postos Formais de Trabalho  
Acum. em 12 meses (em postos de trabalho)

Taxa de Desemprego Brasil  
% da População Economicamente Ativa (PEA)

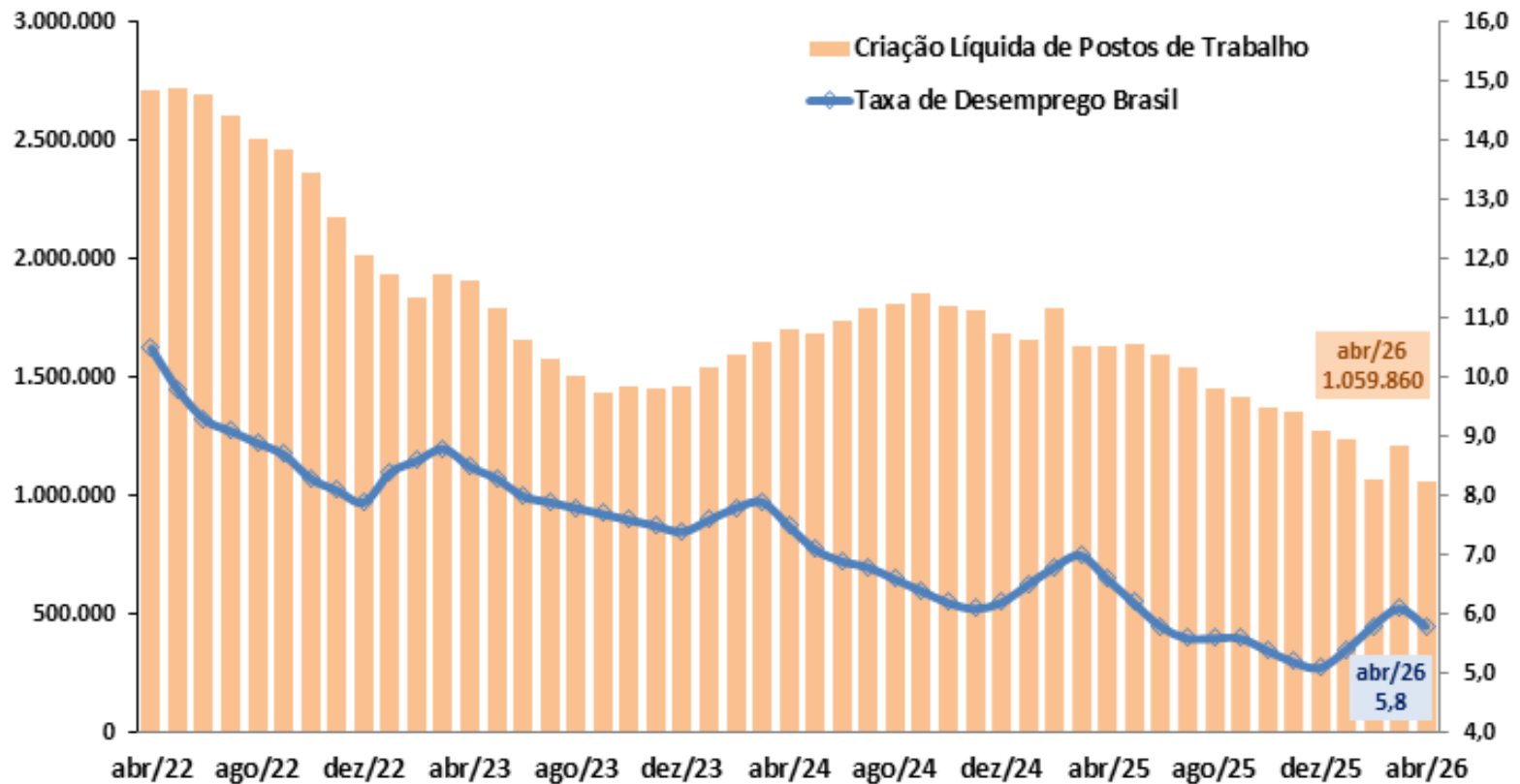

Fonte: IBGE - PNAD Contínua; e MTE - CAGED (dados ajustados).

# Evolução da Massa Salarial e do Rendimento Médio Real

Rendimento médio real  
habitualmente recebido de todos os  
trabalhos (R\$)\*

Massa de rendimentos real  
habitualmente recebida de todos os  
trabalhos (milhões R\$)\*

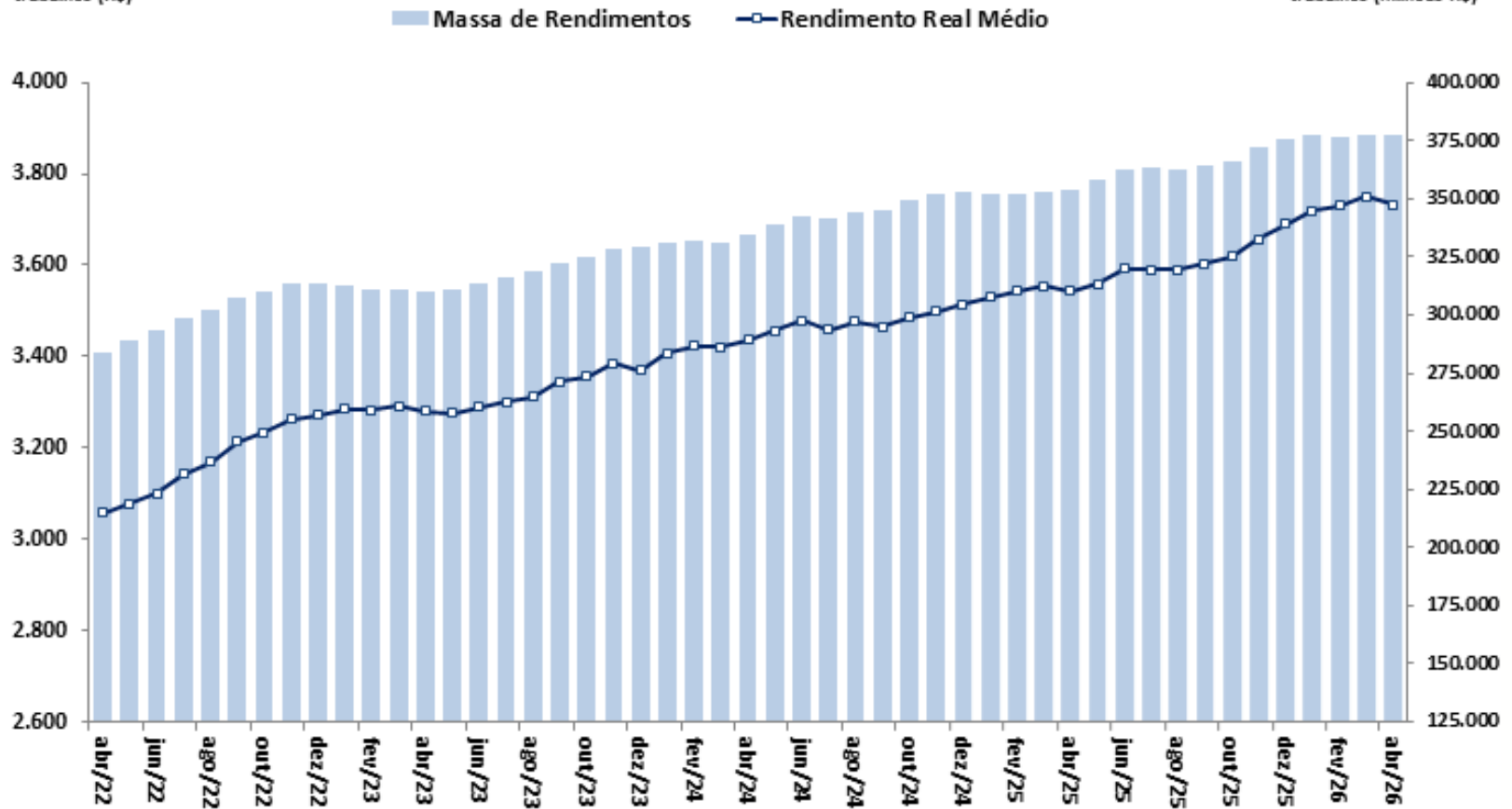

Fonte: IBGE, PNAD Contínua. Nota: \* Valores a preços do último mês.

# Metas para a Inflação

IPCA e Metas para a Inflação  
Em % - acumulado em 12 meses

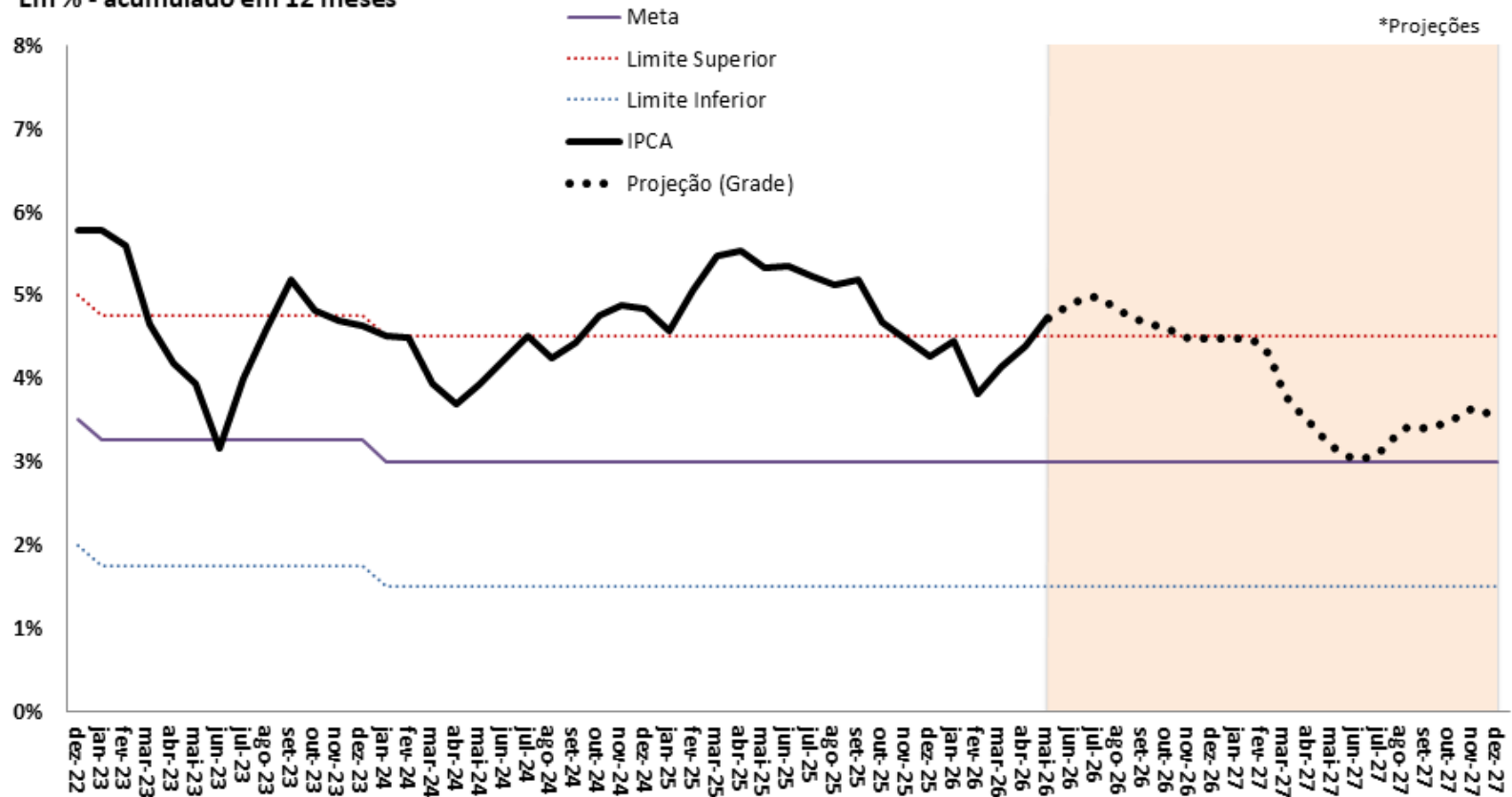

Fonte: IBGE e BCB. \*Projeção: Grade de Parâmetros Macroeconômicos, de maio/2026.

# Índice Geral de Preços: séries encadeadas

IGP-10, IGP-M e IGP-DI - Índices encadeados por ordem de divulgação no mês  
(Var. % a.m.)

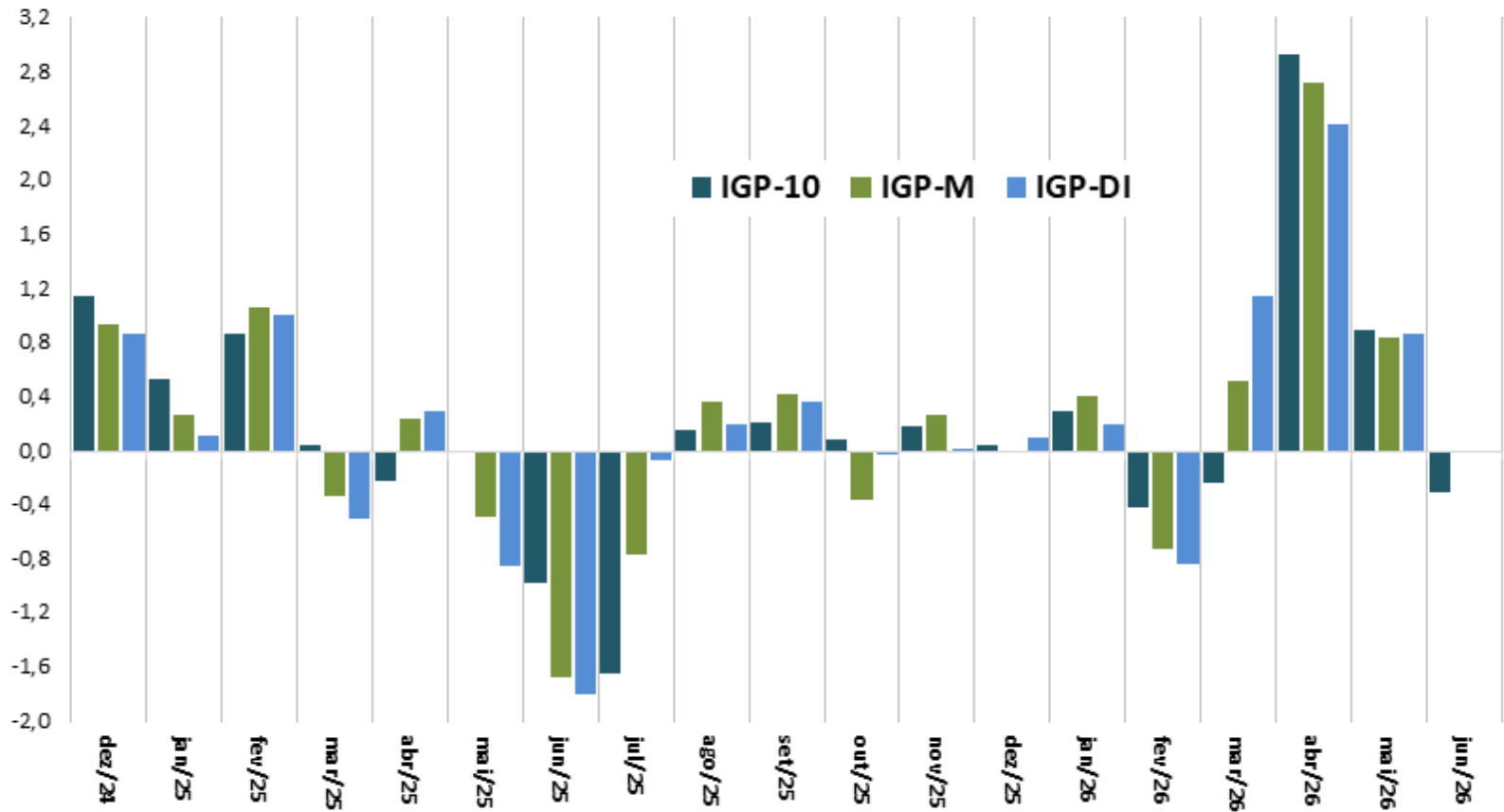

Fonte: FGV.

# Evolução do Crédito Livre e Direcionado

Saldo Total do Crédito  
Em % PIB

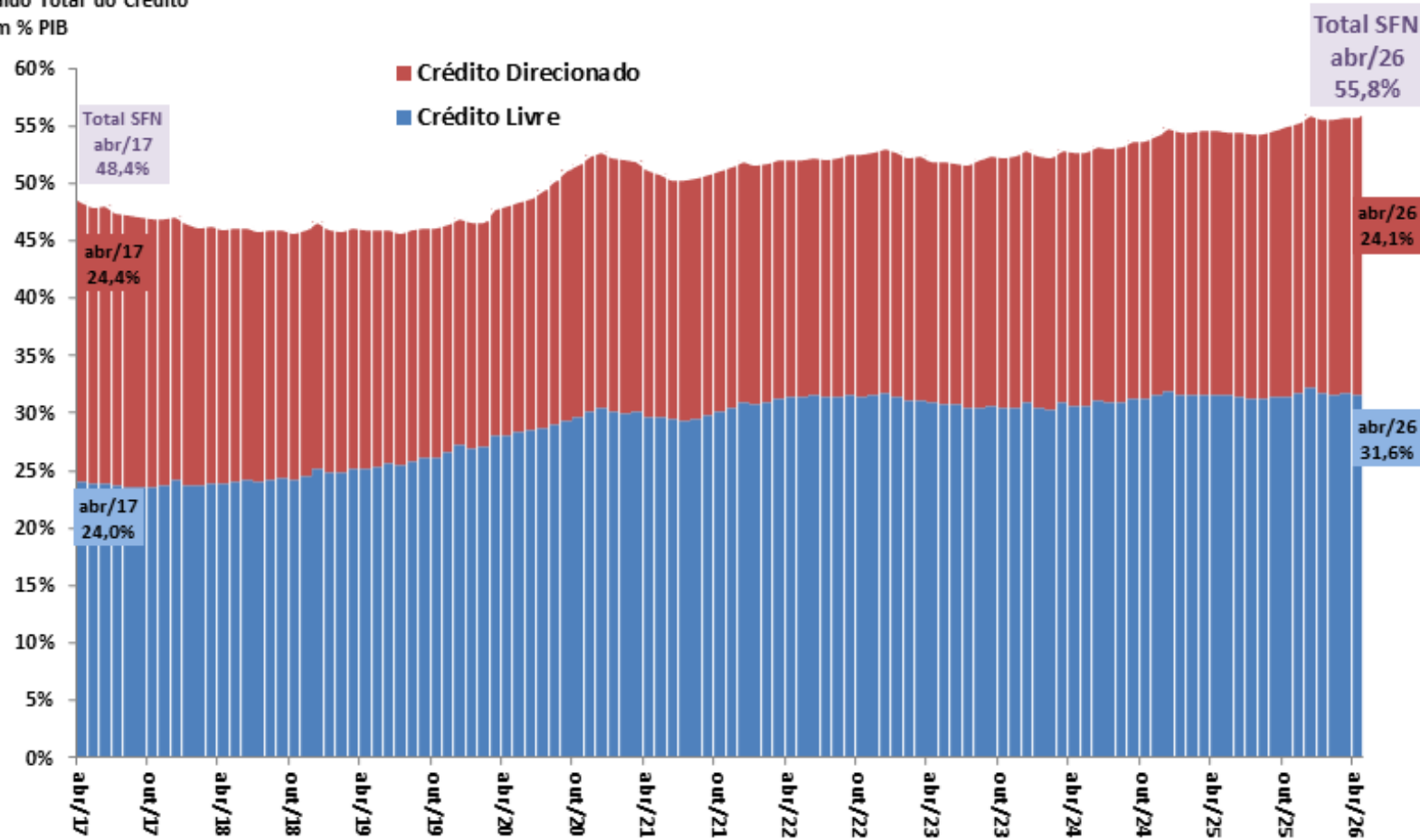

Fonte: BCB.

# Novas Concessões de Crédito Livre - PJ e PF

## Crédito Livre às Empresas

Novas Concessões Reais (IPCA) - Média Móvel Trimestral  
Com Ajuste Sazonal - R\$ milhões do último mês

## Crédito Livre às Famílias

Novas Concessões Reais (IPCA) - Média Móvel Trimestral  
Com Ajuste Sazonal - R\$ milhões do último mês

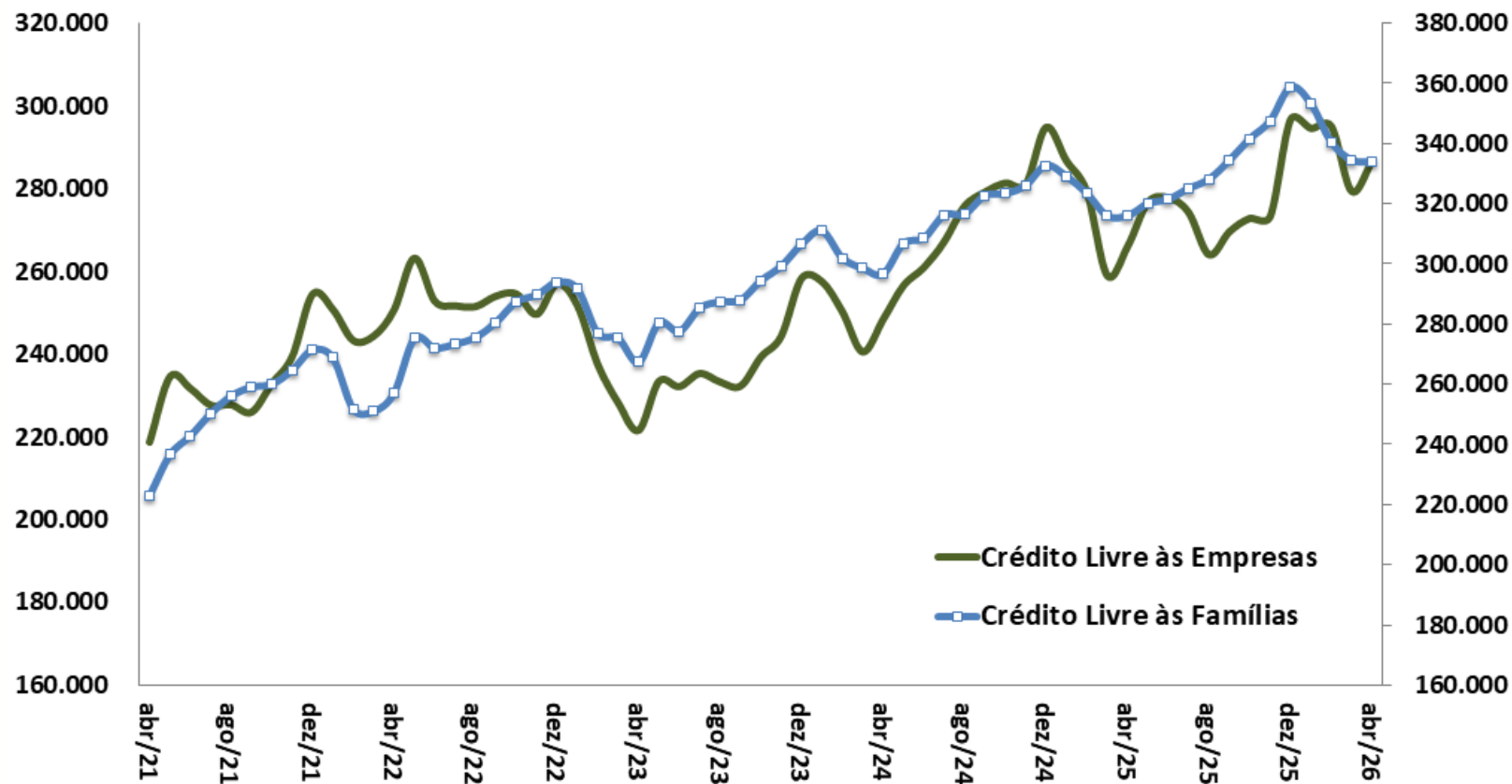

Fonte: BCB. \*Ajuste sazonal da série: SPE/MF.

# Evolução das Taxas de Juros (Meta Selic e TJLP)

Juros - Meta Selic, TJLP e TLP  
Taxas Anualizadas (% aa)

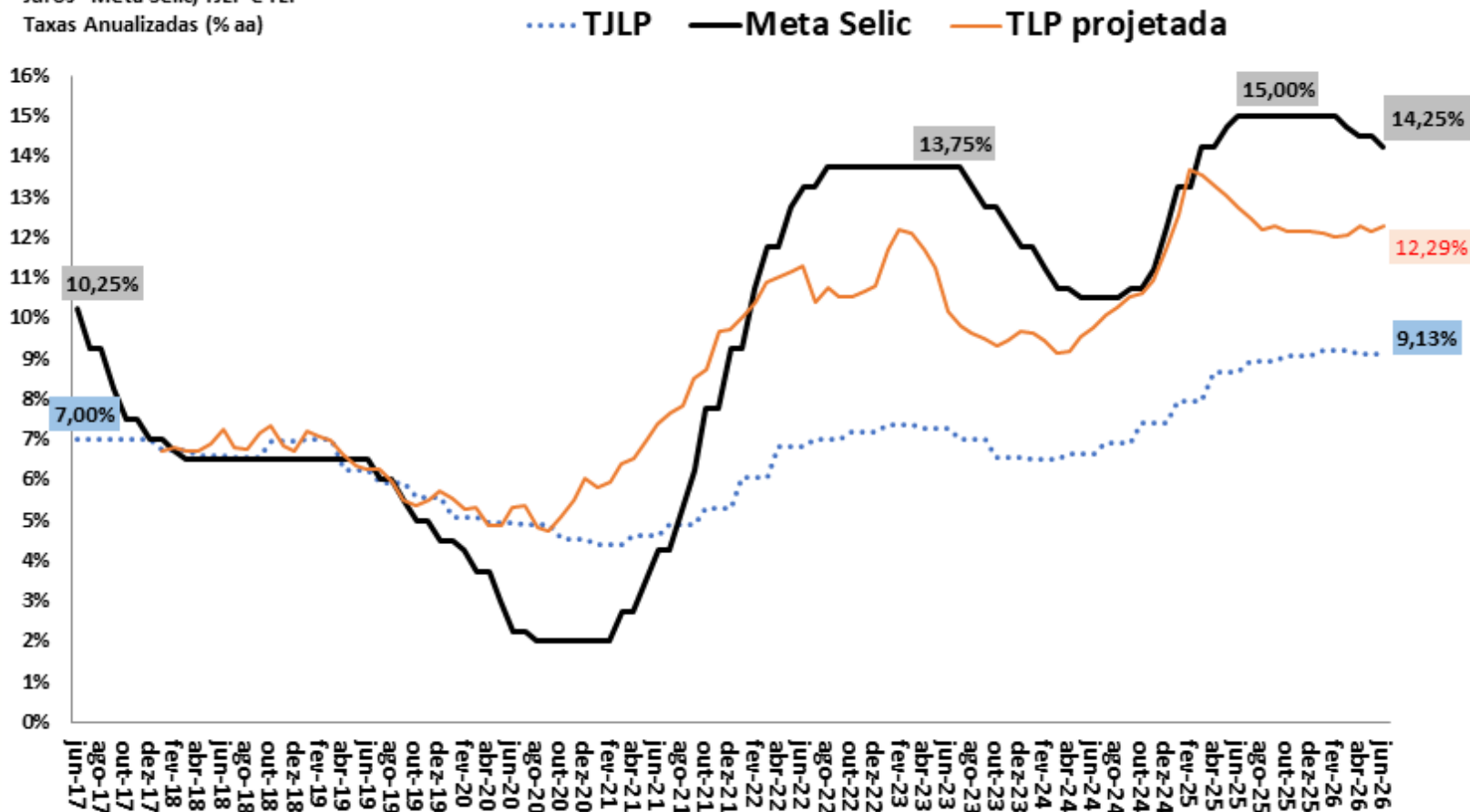

Fonte: BCB. Obs. TLP projetada é a média de 3 meses das NTN-B de 5 anos, acrescentando a expectativa de mercado do IPCA 12 meses à frente (BCB/Focus).

# Evolução das Taxas Reais de Juros Ex-ante e Ex-post

Taxas de Juros Reais (CDI/IPCA) ex-ante e ex-post  
Taxas Anualizadas (% aa)

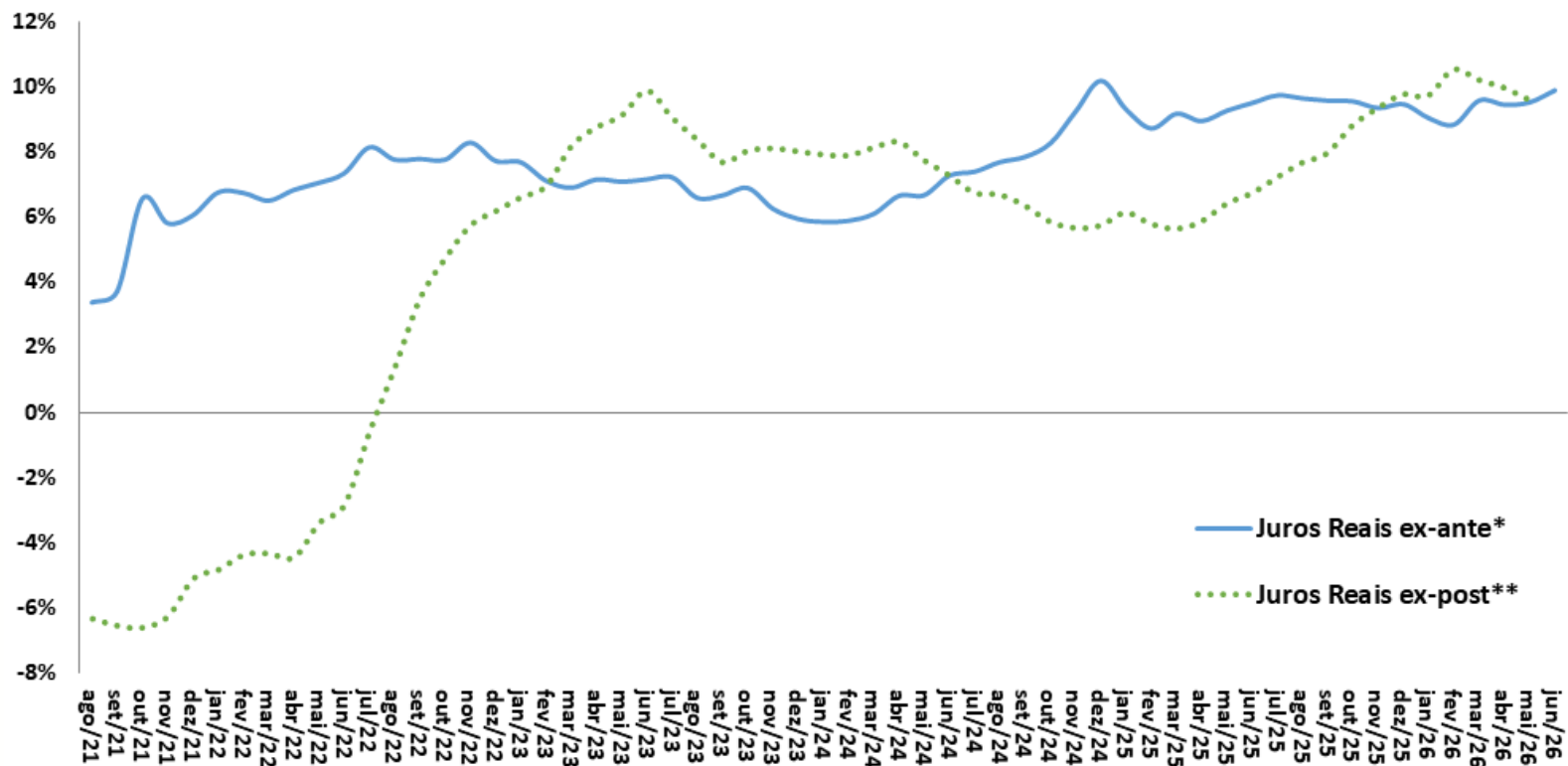

Fonte: BCB e IBGE. Obs.: Informações do mês atual até a data deste relatório.

\* Juros Reais ex-ante: razão CDI/IPCA esperada 12 meses à frente com base nos contratos de swap DI-Pré e na mediana Focus para o IPCA.

\*\*Juros Reais ex-post: razão CDI/IPCA efetivamente observada acumulada 12 meses para trás.

# Taxa Nominal de Câmbio Diária R\$/US\$

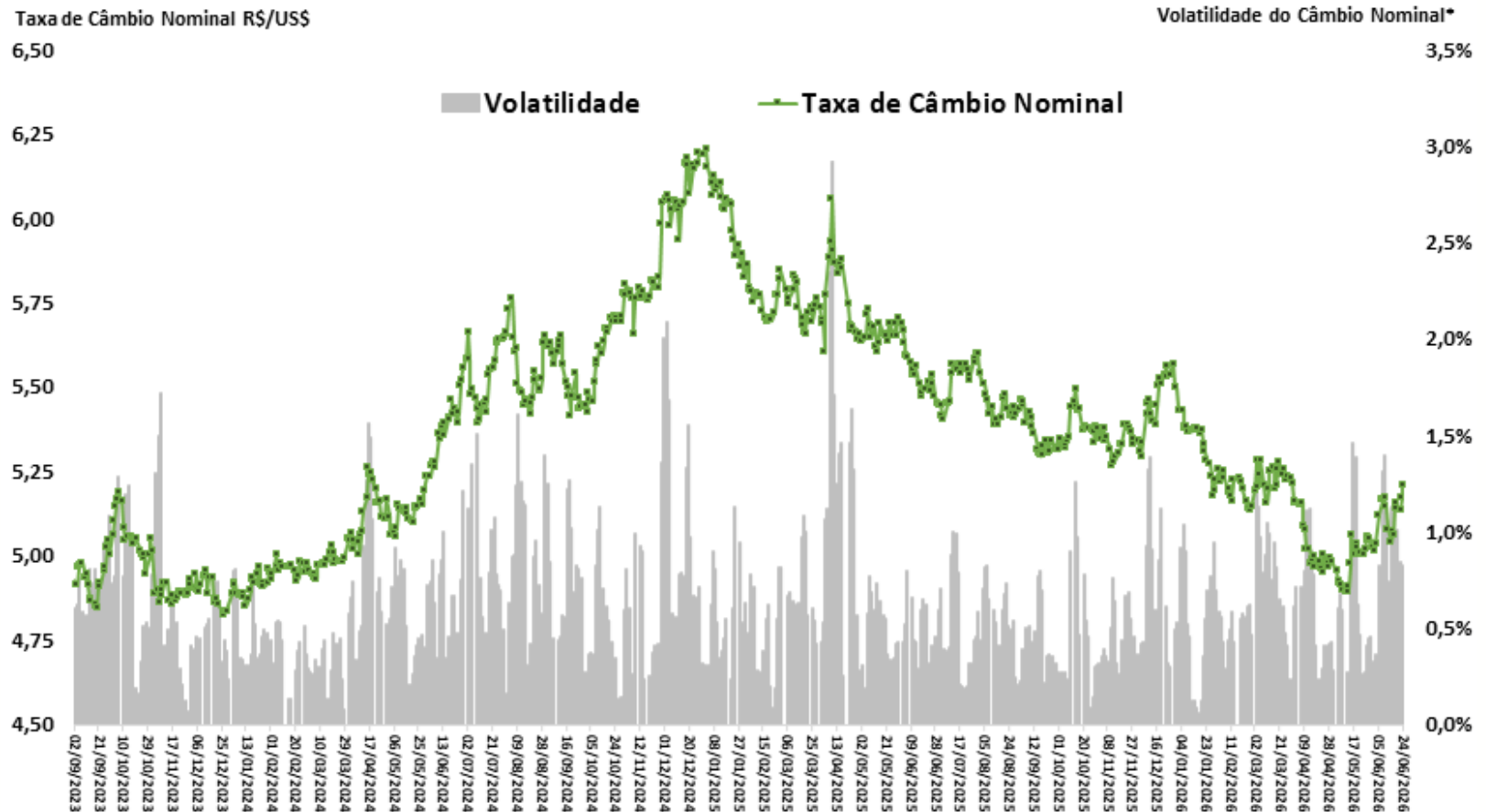

Fonte: BCB. \*Volatilidade = Coeficiente de Variação Móvel de 5 dias.

# Balança Comercial Semanal: Saldo e Médias Diárias em 52 Semanas

Saldo da Balança Comercial  
Acumulado em 52 Semanas  
US\$ milhões FOB

Exportações e Importações  
Média Diária Móvel de 52 Semanas  
US\$ milhões FOB

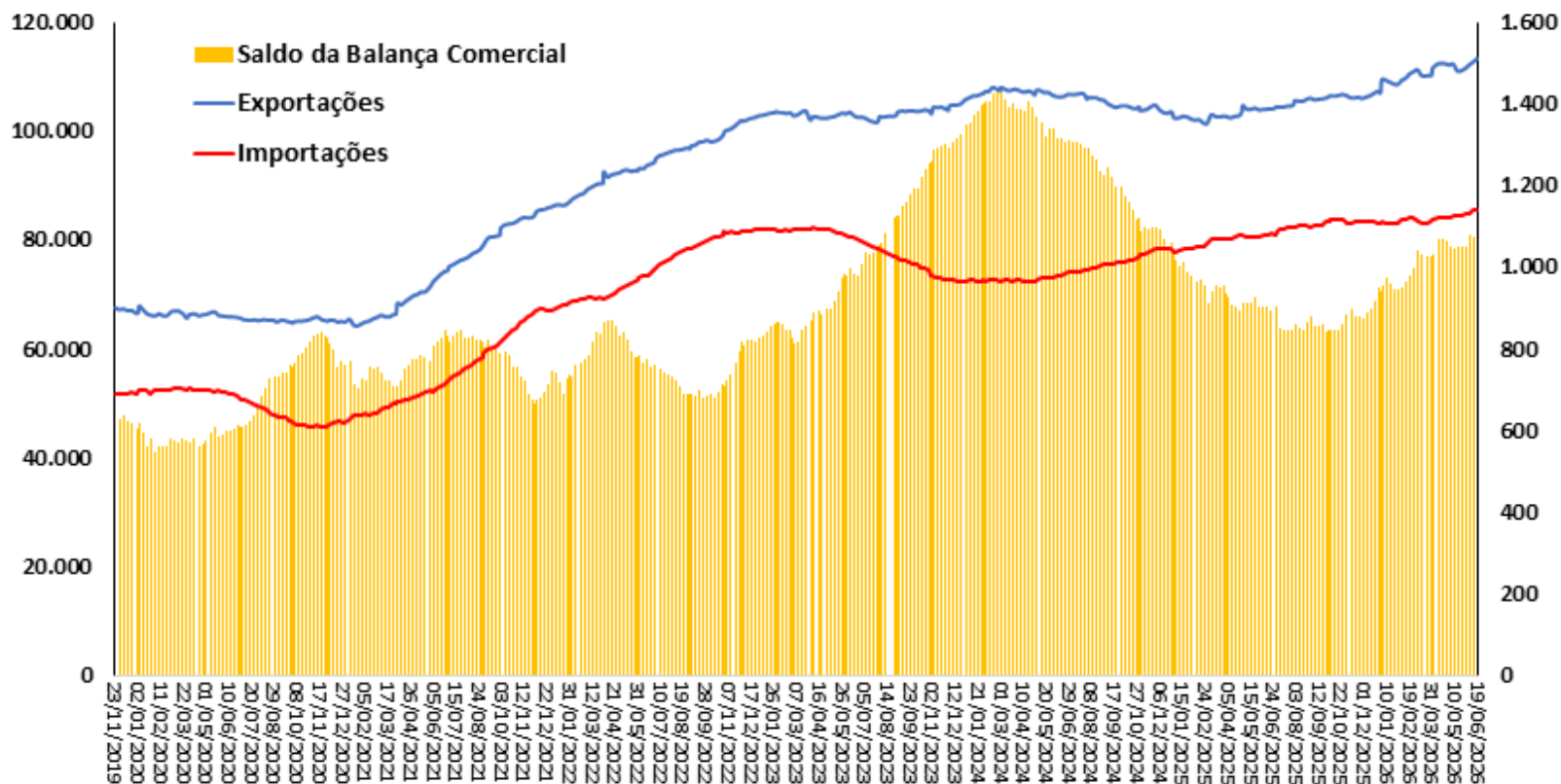

Fonte: SECEX/MDIC.

# Quantum Exportado Total e por Categorias Econômicas

Quantum Exportado  
MM 12 meses (2006=100)

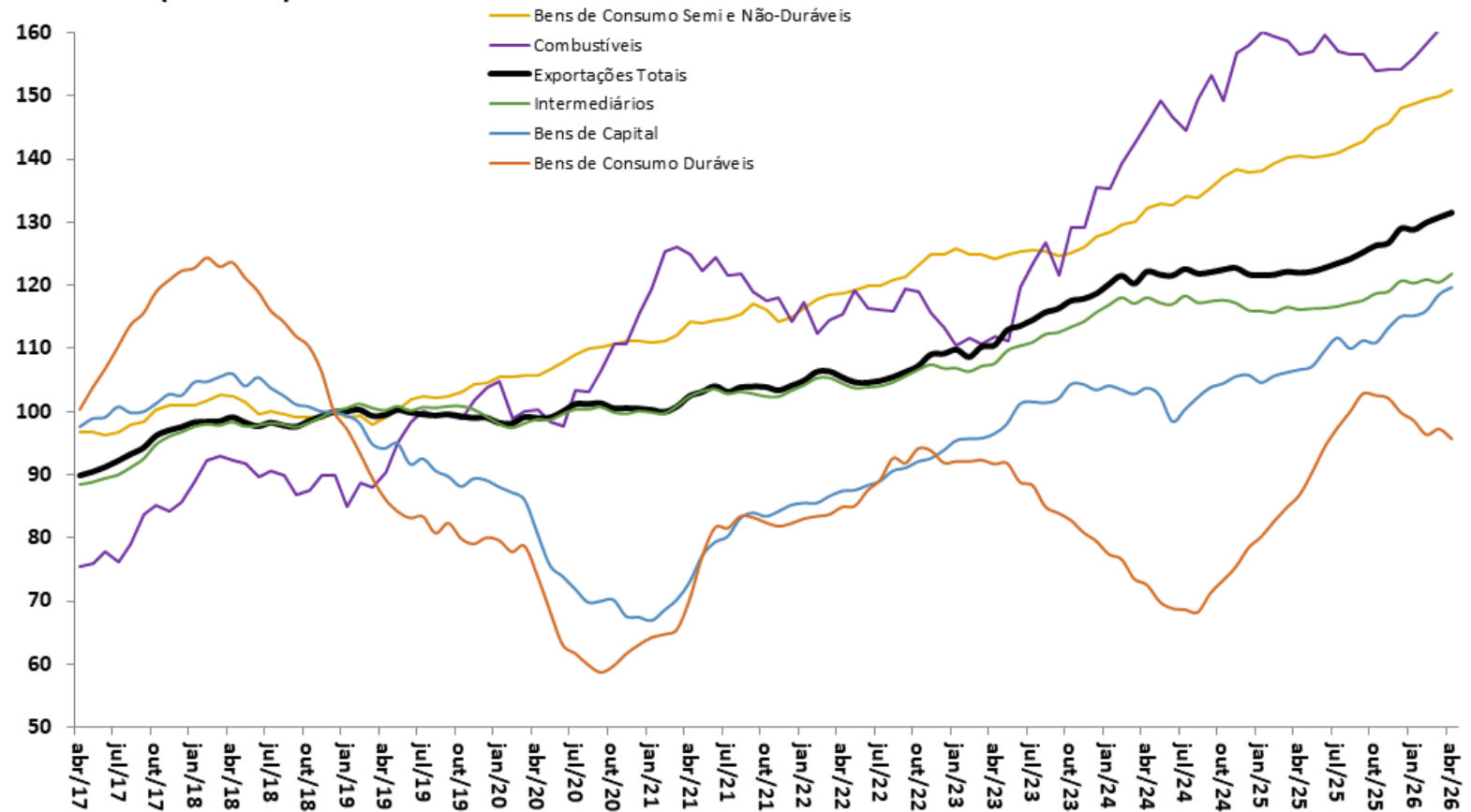

Fonte: FUNCEX.

# Quantum Importado Total e por Categorias Econômicas

Quantum Importado  
MM 12 meses (2006=100)

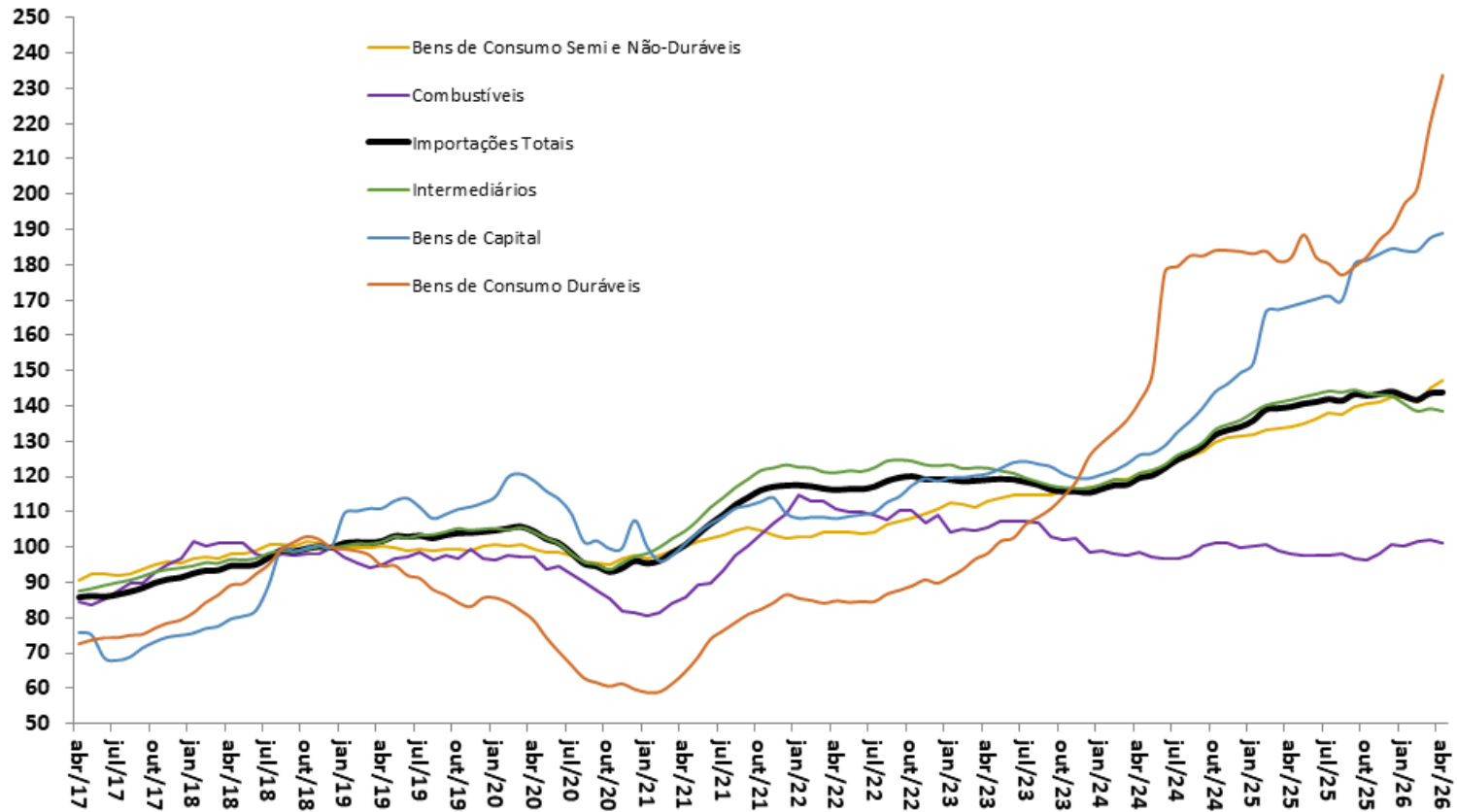

Fonte: FUNCEX.

# Brasil: Câmbio Efetivo Real e Ajuste nas Contas Externas

Saldo em Transações Correntes e  
Saldo da Balança Comercial e de Serviços  
Acum.12 meses - US\$ bilhões

Câmbio Real Efetivo (IPCA)  
MM12 meses  
2006 = 100

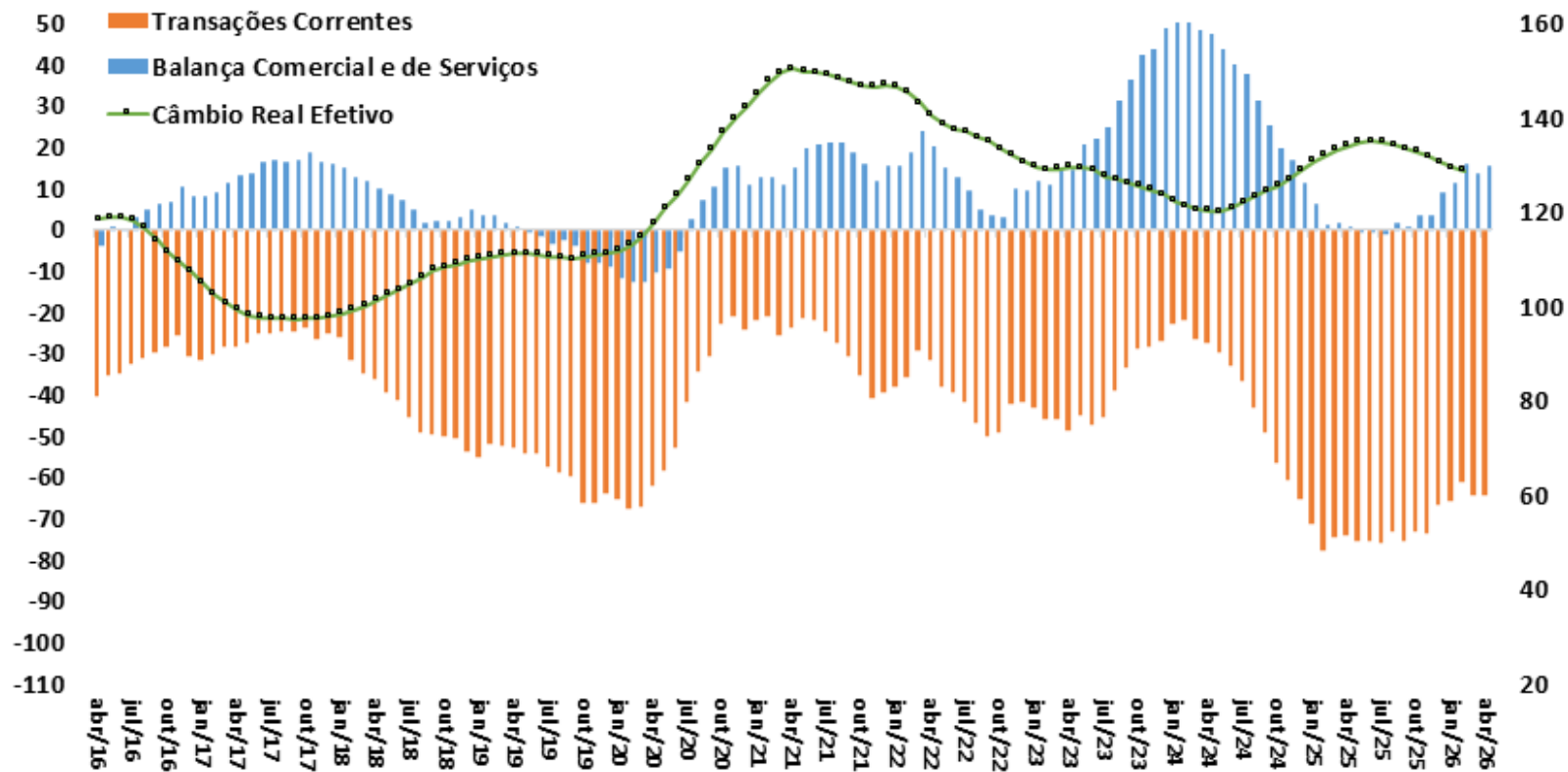

Fonte: BCB.

# Investimentos Diretos – Principais Componentes

Investimentos Diretos no País - principais componentes

Valores + Ingressos Líquidos / - Saídas Líquidas

Acum.12 meses - US\$ bilhões

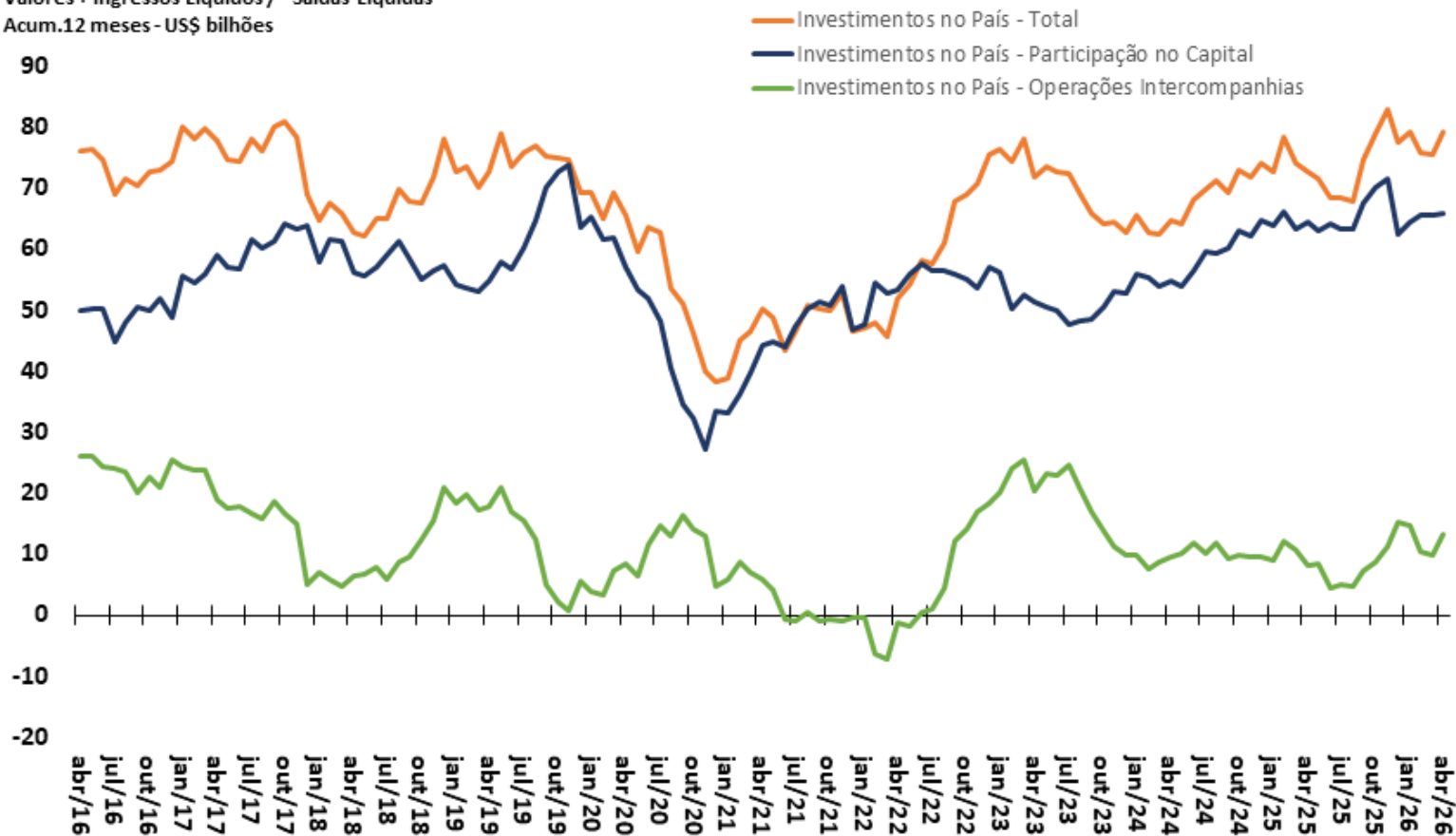

Fonte: BCB.

# Ajuste Fiscal e Recuperação Econômica

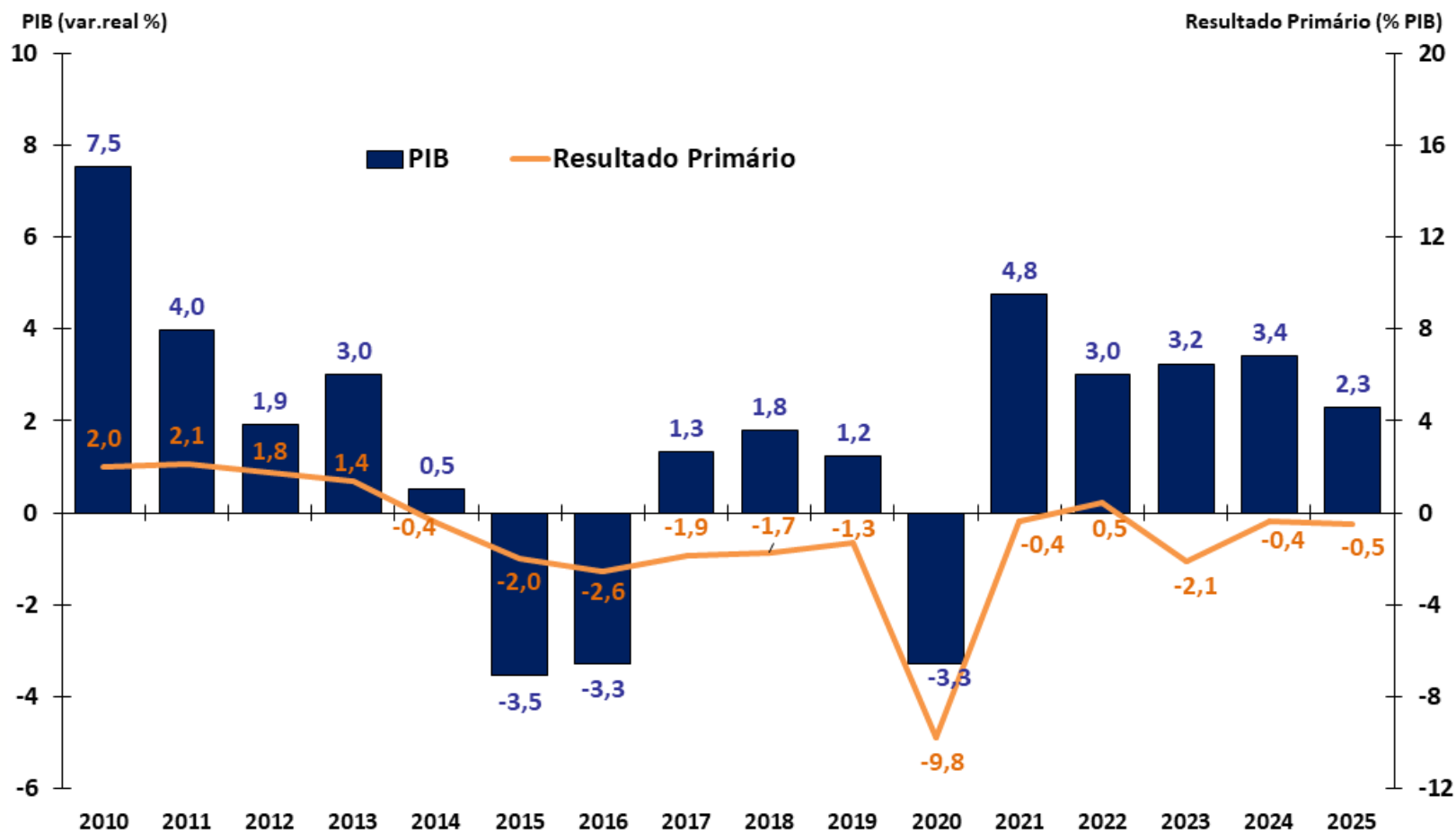

Fonte: IBGE, STN/MF e BCB. Resultado Primário do Governo Central.

# Dívida Líquida do Setor Público e Taxa de Juros Implícita

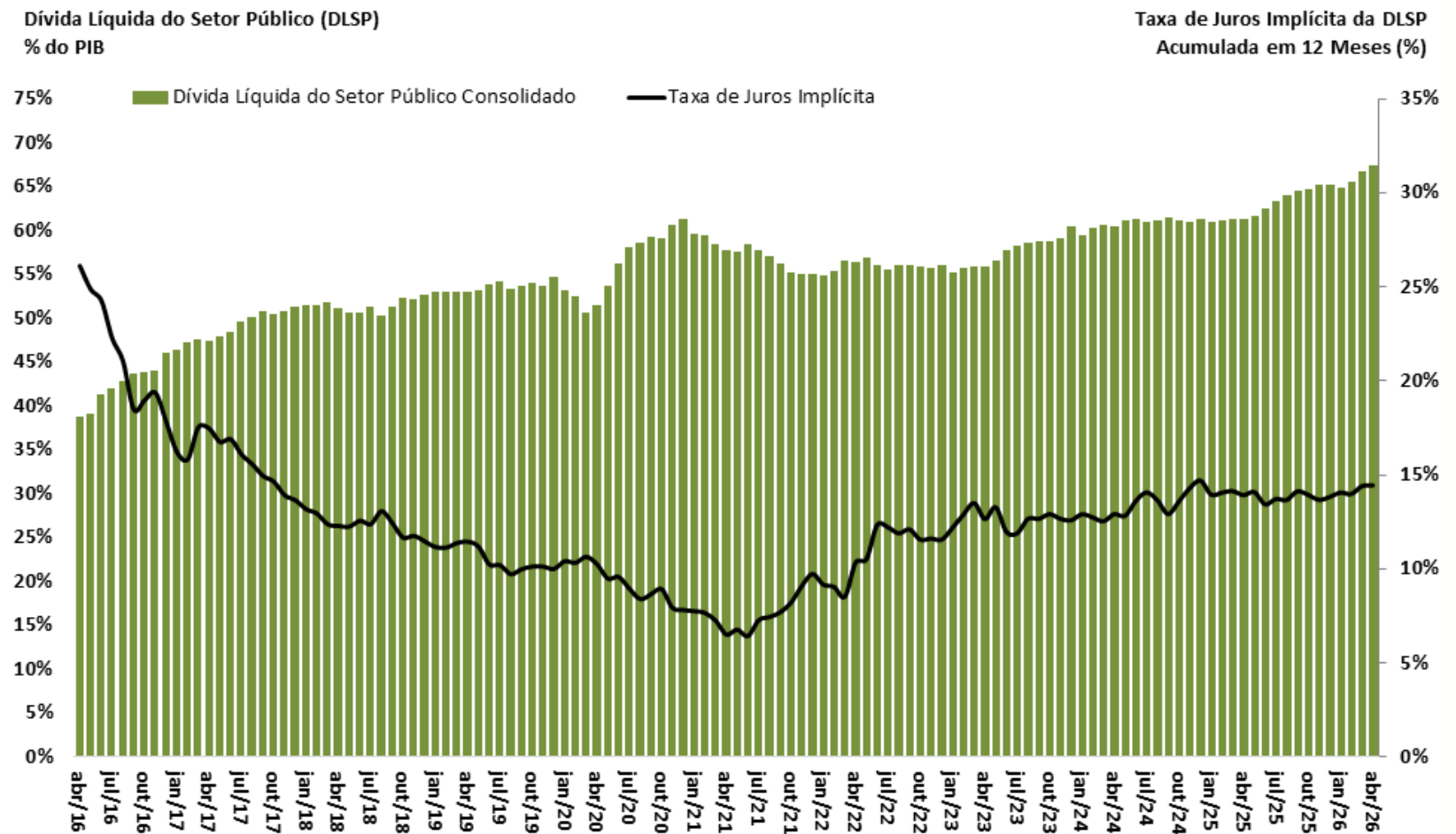

Fonte: BCB.

# Principais Índices de Moedas Mundiais

Moedas - países selecionados (Índice: ago/2017 = 100)

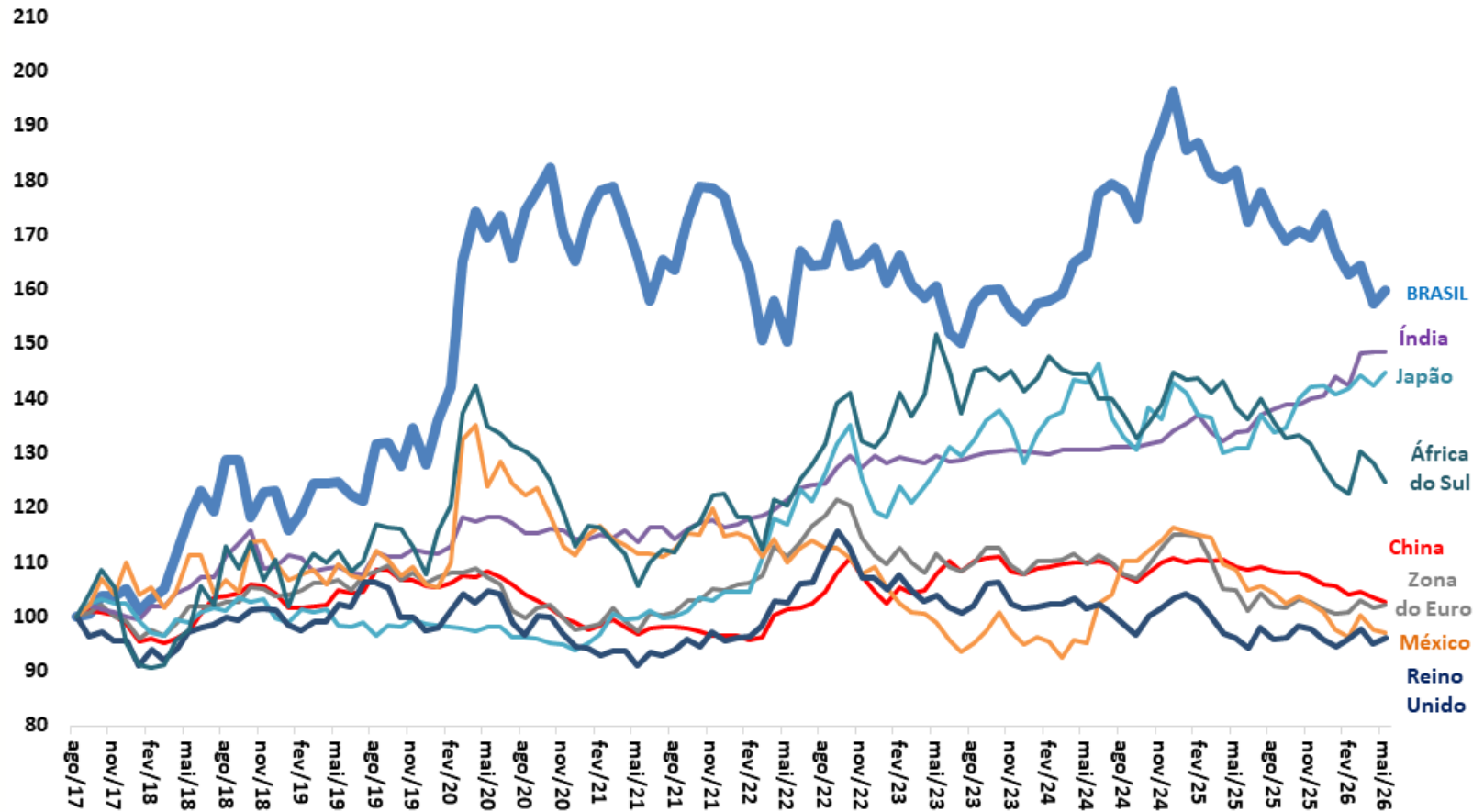

Expectativa de mercado

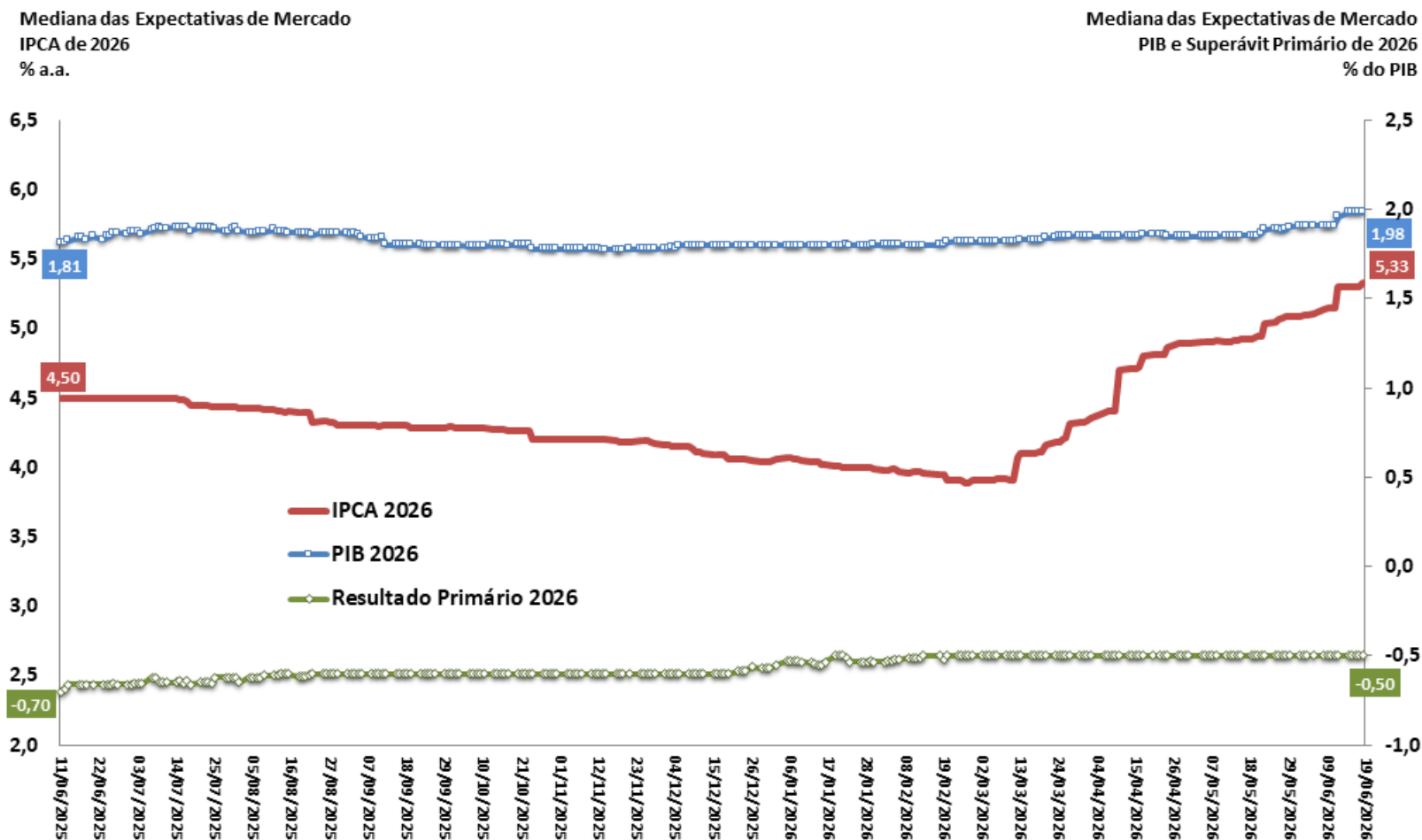

Fonte: BCB - Focus.

# Expectativas de Mercado 2027

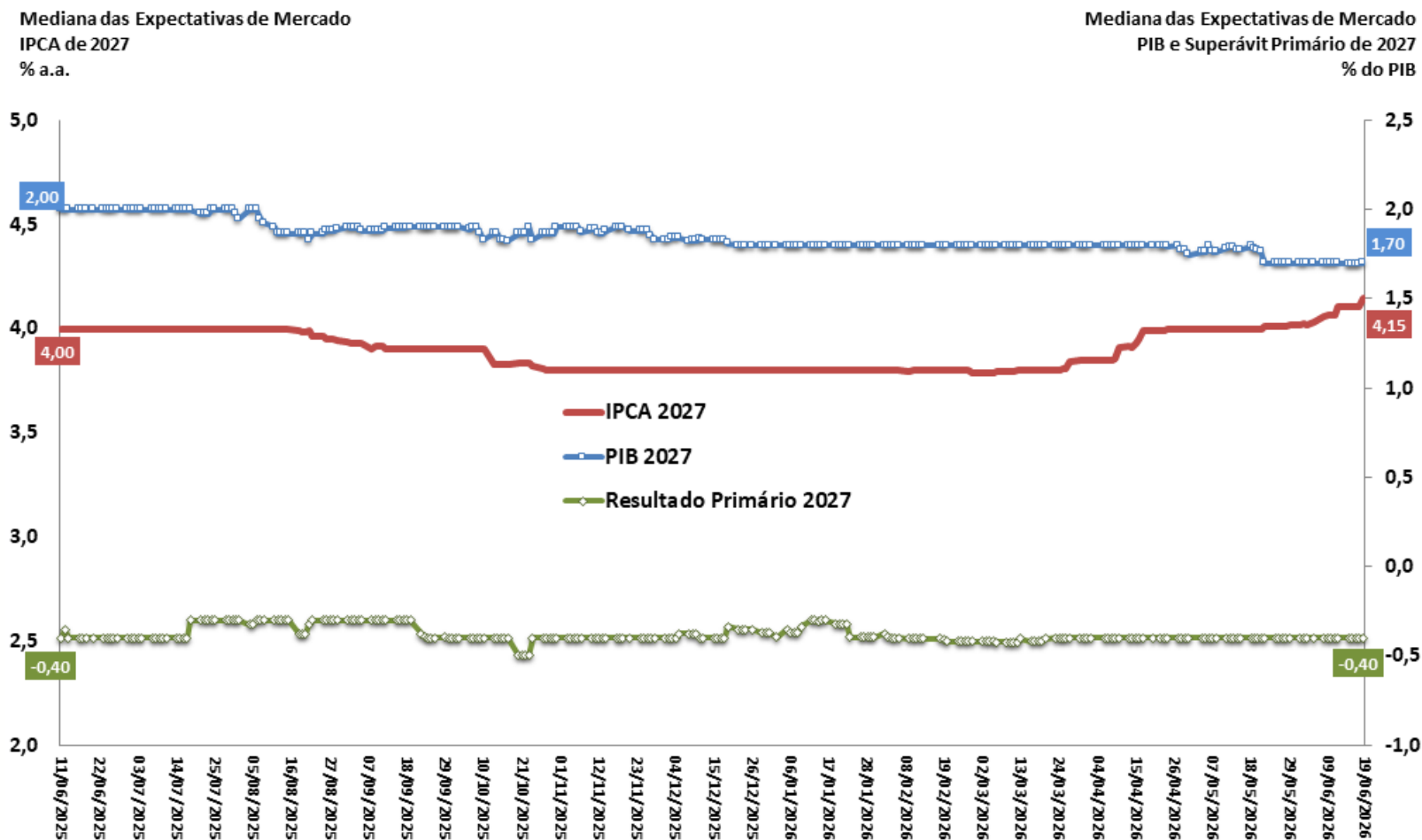

Fonte: BCB - Focus.

Mediana do PIB (var.real %) Esperado pelo Mercado

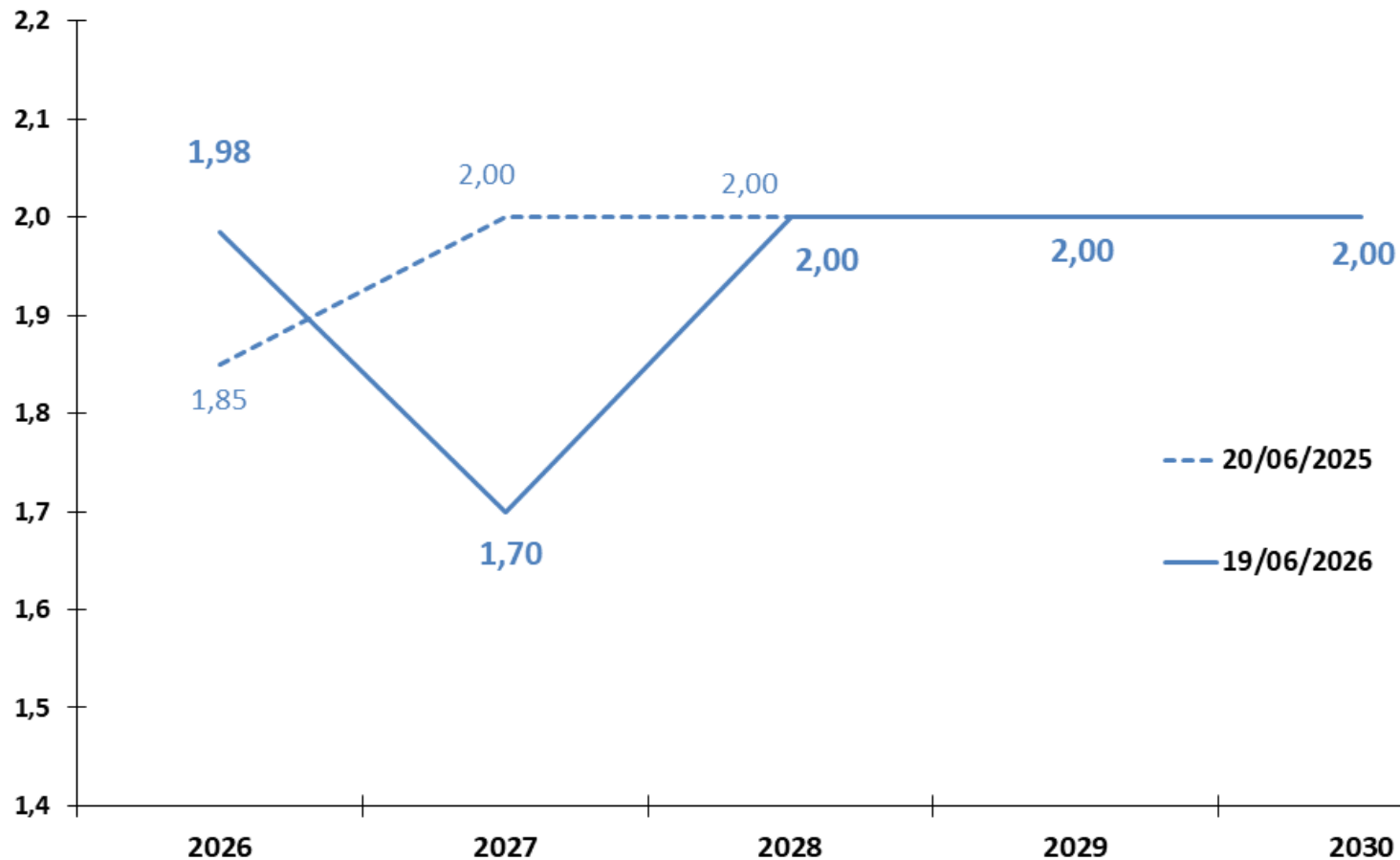

Fonte: BCB - Focus.

Mediana do Resultado Primário (% PIB) Esperado pelo Mercado

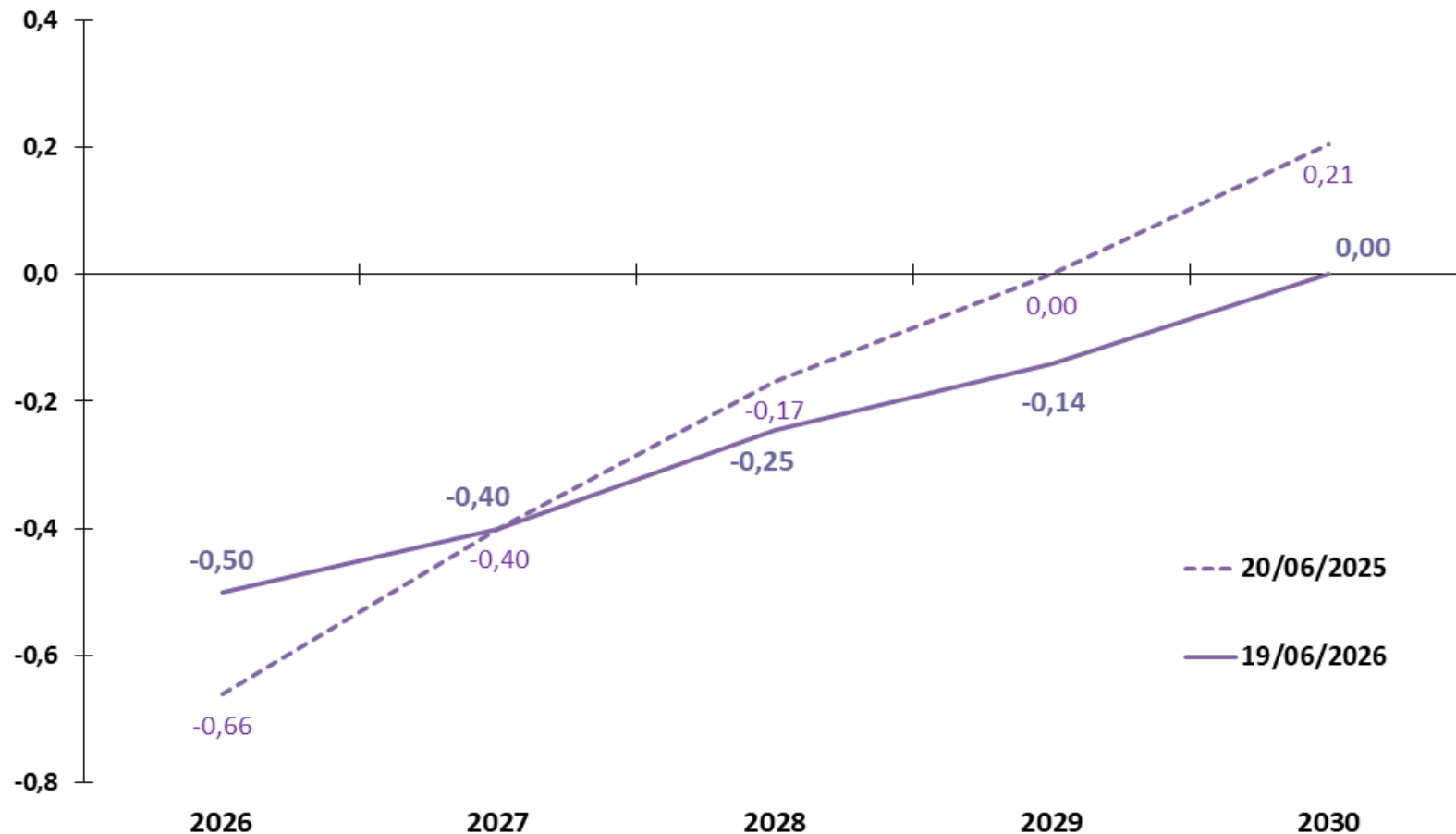

Fonte: BCB - Focus.

Mediana do IPCA (% aa) Esperado pelo Mercado

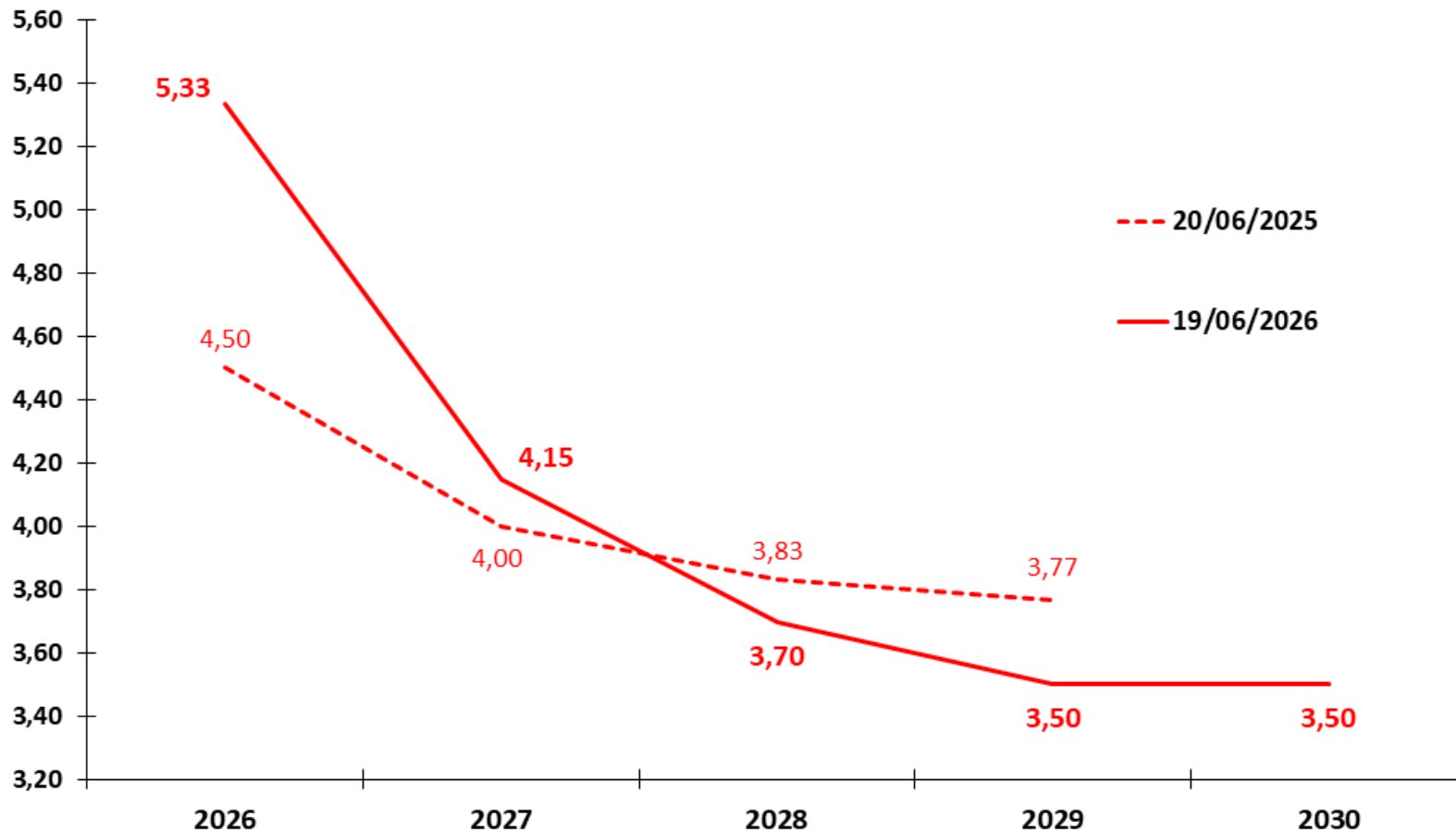

Fonte: BCB - Focus.

Mediana da Meta Selic (% aa) Esperado pelo Mercado para o Fim do Ano de Referência

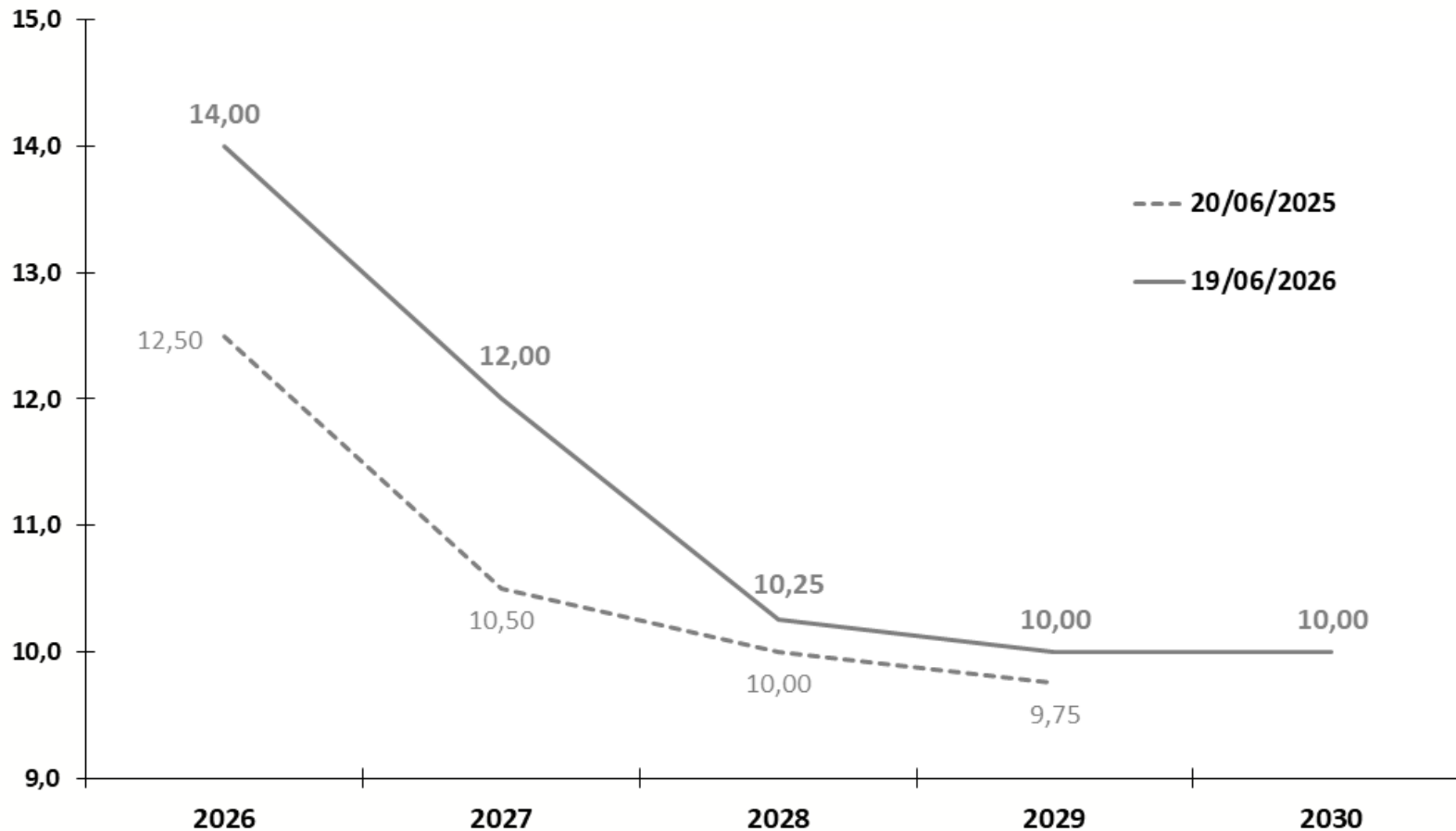

Fonte: BCB - Focus.

Mediana do Câmbio Nominal (R\$/US\$) Esperado pelo Mercado para o Fim do Ano de Referência

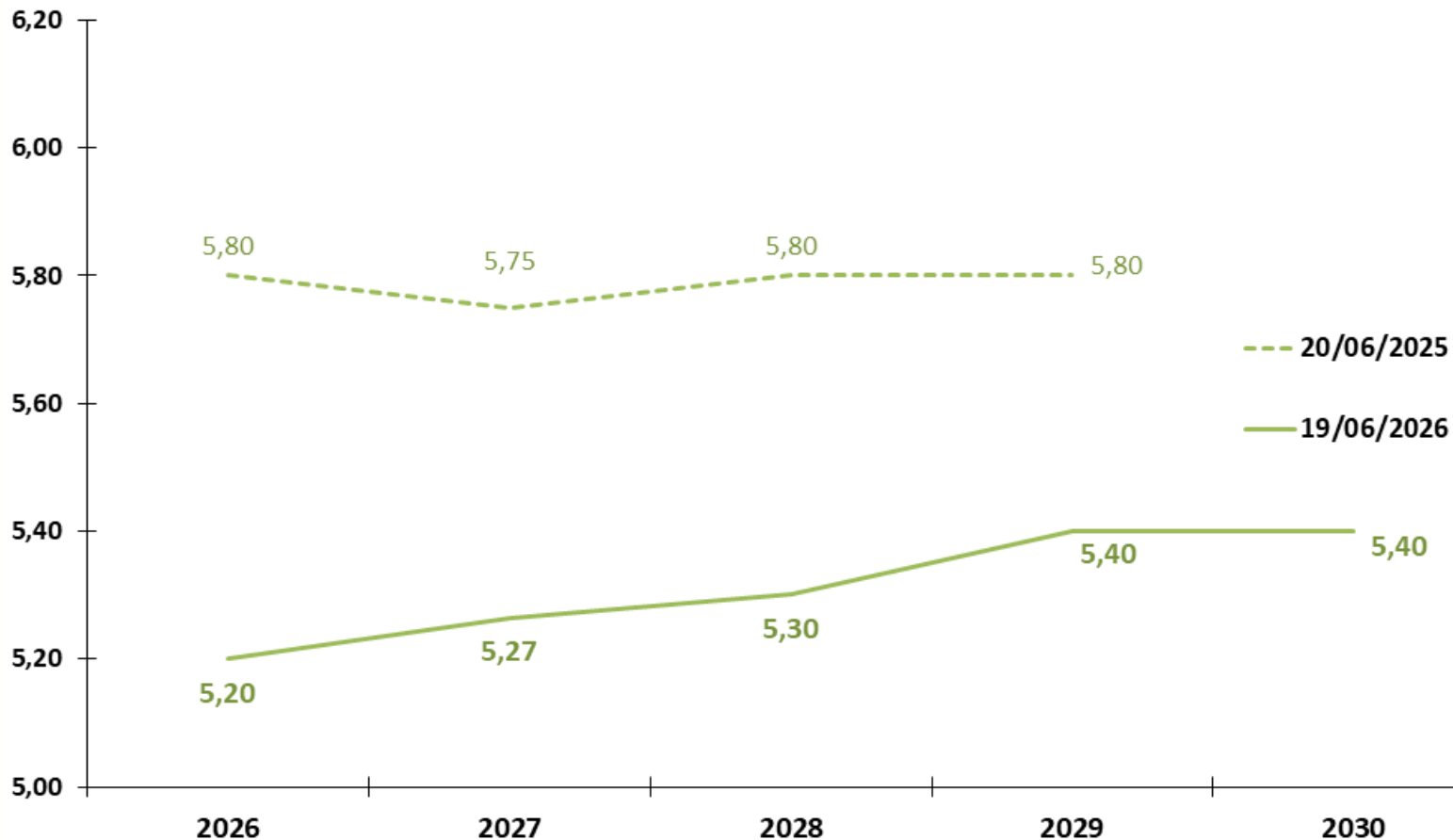

Fonte: BCB - Focus.

Ministro da Fazenda – **Dario Carnevalli Durigan**

Secretário Executivo – **Rogério Ceron de Oliveira**

Secretária de Política Econômica – **Débora Freire Cardoso**

Subsecretário de Política Macroeconômica – **Rafael de Azevedo Ramires Leão**

Equipe Técnica Responsável:

**Ana Caroline Alves Ribeiro**

**Anderson Matheus Santos Nunes Tinoco**

**Carlos Henrique Coêlho de Andrade**

**Elder Linton Alves de Araújo**

**Fabiano José Muniz**

**Graziella Magalhães Candido de Castro**

**Gustavo Miglio de Melo**

**Hugo Carcanholo Iasco Pereira**

**Ítalo Davi Veras de Carvalho da Silva**

**João Antônio Henrique Franklin**

**Lorena Silva Brandão**

**Musa Ferreira Gomes Lara**

Contato: [conjuntura.df.spe@fazenda.gov.br](mailto:conjuntura.df.spe@fazenda.gov.br)



## Ministério da Fazenda

Para maiores informações acesse o site da Secretaria de Política Econômica:  
[www.gov.br/fazenda/pt-br/orgaos/spe](http://www.gov.br/fazenda/pt-br/orgaos/spe)

