



MINISTÉRIO DA FAZENDA

Panorama Macroeconômico

Março de 2025

19/03/2025

Os informativos econômicos da Secretaria de Política Econômica (SPE) são elaborados a partir de dados de conhecimento público, cujas fontes primárias são instituições autônomas, públicas ou privadas. O objetivo é organizar informações de conhecimento público para ampliar o entendimento sobre a economia brasileira. O conteúdo deste material é meramente informativo, não possuindo caráter prospectivo, nem delimitando as ações de política econômica adotadas pelo Ministério da Fazenda

O Panorama Macroeconômico é um amplo conjunto de indicadores de conjuntura e de projeções da Grade de Parâmetros para o processo orçamentário, produzidos pela SPE.

O conteúdo deste material é meramente informativo, não indicando ações prospectivas nem delimitando a atuação do Ministério da Fazenda.

Os dados deste relatório são atualizados até a data de publicação.

Índice

Resumo desta Edição.....	4
Expectativas de Mercado.....	25
Atividade Econômica	
PIB e Atividade Econômica Trimestral.....	36
Atividade Econômica Mensal.....	53
Outros Indicadores de Atividade.....	64
Emprego e Renda.....	83
Preços e Inflação.....	93
Mercado de Crédito.....	108
Mercados Financeiros.....	122
Comércio Exterior.....	133
Contas Externas.....	151
Contas Públicas.....	162
Economia Internacional.....	173

Resumo desta edição

Parâmetros Macroeconômicos					
Período	Produto Interno Bruto				
	Nominal		Real		Deflator
	<i>Milhões de Reais</i>	<i>Var. %</i>	<i>Var. %</i>	<i>Var. Per Capita %</i>	<i>Var. %</i>
2019	7.389.131	5,50	1,22	0,60	4,22
2020	7.609.597	2,98	-3,28	-3,90	6,47
2021	9.012.142	18,43	4,76	4,30	13,05
2022	10.079.677	11,85	3,02	2,60	8,57
2023	10.943.345	8,57	3,24	2,80	5,16
2024	11.744.710	7,32	3,40	3,00	3,80
2025	12.747.208	8,54	2,31	1,68	6,09
2026	13.705.841	7,52	2,50	1,90	4,90
2027	14.682.675	7,13	2,59	2,02	4,42
2028	15.725.097	7,10	2,56	2,02	4,43
2029	16.854.501	7,18	2,59	2,09	4,47

Fonte: SPE/MF. Grade de Parâmetros Macroeconômicos, de março/2025.

Parâmetros Macroeconômicos						
Período	Atividade Industrial					
	Transformação		Bebidas		Veículos	
	Produção Física				Vendas Internas no Atacado	
	Preço	Quantidade	Preço	Quantidade	Preço	Quantidade
2019	4,31	0,19	2,86	4,25	2,97	10,38
2020	9,13	-4,60	0,87	-0,19	4,15	-25,84
2021	31,85	4,32	4,14	0,28	12,62	1,04
2022	17,61	-0,36	9,77	3,03	12,70	-1,88
2023	-4,62	-1,09	6,88	0,87	6,08	6,87
2024	1,18	3,67	4,17	1,23	1,83	10,82
2025	7,10	1,49	4,61	2,40	3,45	5,18
2026	4,83	2,54	5,99	3,21	3,65	12,30
2027	4,06	2,30	5,90	3,46	2,96	13,39
2028	3,83	2,21	5,85	3,35	2,49	12,54
2029	3,75	2,44	5,85	3,28	2,21	12,20

Fonte: SPE/MF. Grade de Parâmetros Macroeconômicos, de março/2025.

Parâmetros Macroeconômicos						
Período	População Economicamente Ativa	Emprego Formal no Setor Privado				
		População Ocupada	Rendimento		Massa Salarial	
			Nominal	Real	Nominal	Real
	Variação acumulada em 4 trimestres %					
2019	1,77	1,43	3,33	-0,39	4,81	1,04
2020	-5,88	-6,91	5,85	2,56	-1,50	-4,55
2021	4,35	2,56	2,70	-5,10	5,36	-2,75
2022	2,73	9,24	8,93	-0,41	19,06	8,93
2023	-0,05	3,49	7,79	3,06	11,52	6,64
2024	1,58	3,88	7,74	3,23	11,92	7,23
2025	1,37	2,15	8,07	2,72	10,37	4,92
2026	1,49	1,53	5,92	1,94	7,54	3,50
2027	1,45	1,78	5,16	1,86	7,03	3,67
2028	1,47	1,91	4,43	1,35	6,43	3,29
2029	1,32	1,54	4,47	1,43	6,08	2,99

Fonte: SPE/MF. Grade de Parâmetros Macroeconômicos, de março/2025.

Parâmetros Macroeconômicos						
Período	Inflação					
	IPCA		INPC		IGP-DI	
	Média	Acumulado	Média	Acumulado	Média	Acumulado
	Var. %					
2019	3,73	4,31	3,75	4,48	6,05	7,70
2020	3,21	4,52	3,61	5,45	13,05	23,08
2021	8,30	10,06	8,99	10,16	27,30	17,74
2022	9,28	5,79	9,43	5,93	10,28	5,03
2023	4,59	4,62	4,15	3,71	-3,63	-3,30
2024	4,37	4,83	3,95	4,77	1,79	6,86
2025	5,21	4,90	4,98	4,76	8,07	5,80
2026	3,90	3,50	3,69	3,40	4,99	4,40
2027	3,24	3,10	3,19	3,00	4,14	4,00
2028	3,05	3,00	3,00	3,00	3,89	3,80
2029	3,00	3,00	3,00	3,00	3,80	3,80

Fonte: SPE/MF. Grade de Parâmetros Macroeconômicos, de março/2025.

Parâmetros Macroeconômicos								
Período	Variáveis Financeiras							
	Taxa Over Selic			TJLP		TR	Aplicações Financeiras	
	Acum Ano	Dezembro	Real	Acum. Ano	Dezembro	Acum. Ano	Média	
	% a.a.						Milhões de Reais	Var. %
2019	5,90	4,59	1,53	6,18	5,57	0,00	5.744.064	7,43
2020	2,64	1,90	-1,80	4,87	4,55	0,00	6.367.887	10,86
2021	3,91	8,76	-5,59	4,79	5,32	0,05	7.334.662	15,18
2022	12,34	13,65	6,20	6,76	7,20	1,63	8.546.875	16,53
2023	13,18	11,87	8,19	7,04	6,55	1,76	9.743.206	14,00
2024	10,83	11,77	5,72	6,88	7,43	0,81	11.149.796	14,44
2025	14,02	14,15	8,70	7,95	7,83	2,60	12.579.663	12,82
2026	12,56	11,40	8,75	7,13	6,74	1,64	14.156.684	12,54
2027	10,09	8,66	6,78	6,09	5,72	0,72	15.898.441	12,30
2028	8,27	7,90	5,12	5,35	5,18	0,12	17.839.508	12,21
2029	7,27	6,90	4,15	4,98	4,89	0,00	19.982.087	12,01

Fonte: SPE/MF. Grade de Parâmetros Macroeconômicos, de março/2025.

Parâmetros Macroeconômicos				
Período	Setor Externo			
	Taxa de Câmbio			
	Médio	Dezembro	Var. Média %	Var. Acum. Ano %
	Dólares			
2019	3,95	4,03	7,95	5,78
2020	5,16	5,20	30,69	25,21
2021	5,40	5,58	4,64	9,83
2022	5,16	5,22	-4,27	-7,24
2023	4,99	4,84	-3,29	-6,58
2024	5,39	6,19	7,90	24,50
2025	5,90	5,99	9,41	-2,02
2026	5,97	6,00	1,32	0,43
2027	5,91	5,90	-1,03	-1,66
2028	5,90	5,90	-0,21	0,00
2029	5,90	5,90	0,00	0,00

Fonte: SPE/MF. Grade de Parâmetros Macroeconômicos, de março/2025.

Variação acum. 4 trimestres (%)



Fonte: IBGE, Contas Nacionais Trimestrais. *Projeção: Grade de Parâmetros Macroeconômicos, de março/2025.

Variação acum. 4 trimestres (%)

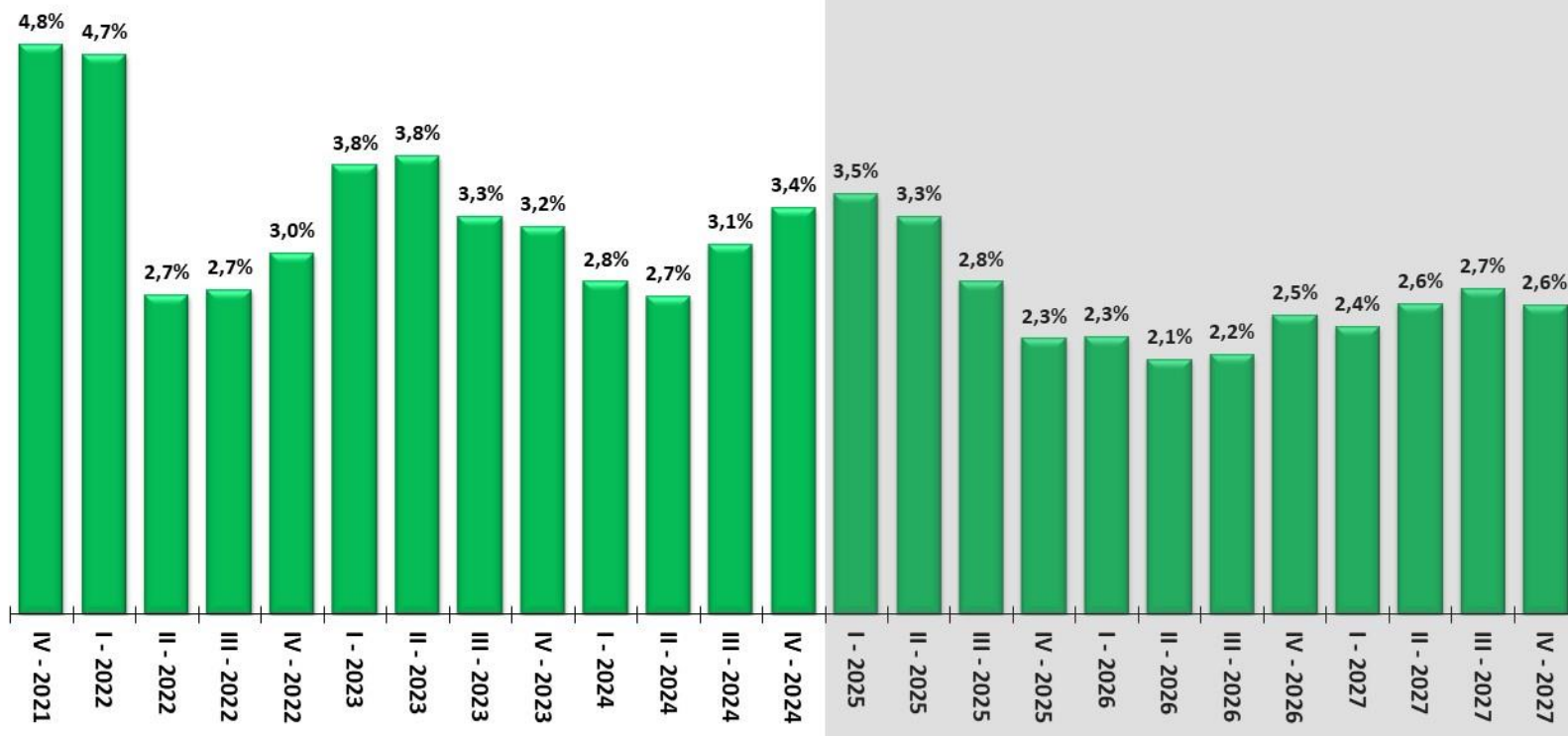

Fonte: IBGE, Contas Nacionais Trimestrais. *Projeção: Grade de Parâmetros Macroeconômicos, de março/2025.

IBC-Br e Produção Industrial
Com Ajuste Sazonal (Média 2014=100)

Safra Agrícola (MM12), Vendas no Comércio e Volume de Serviços
Com Ajuste Sazonal (Média 2014=100)

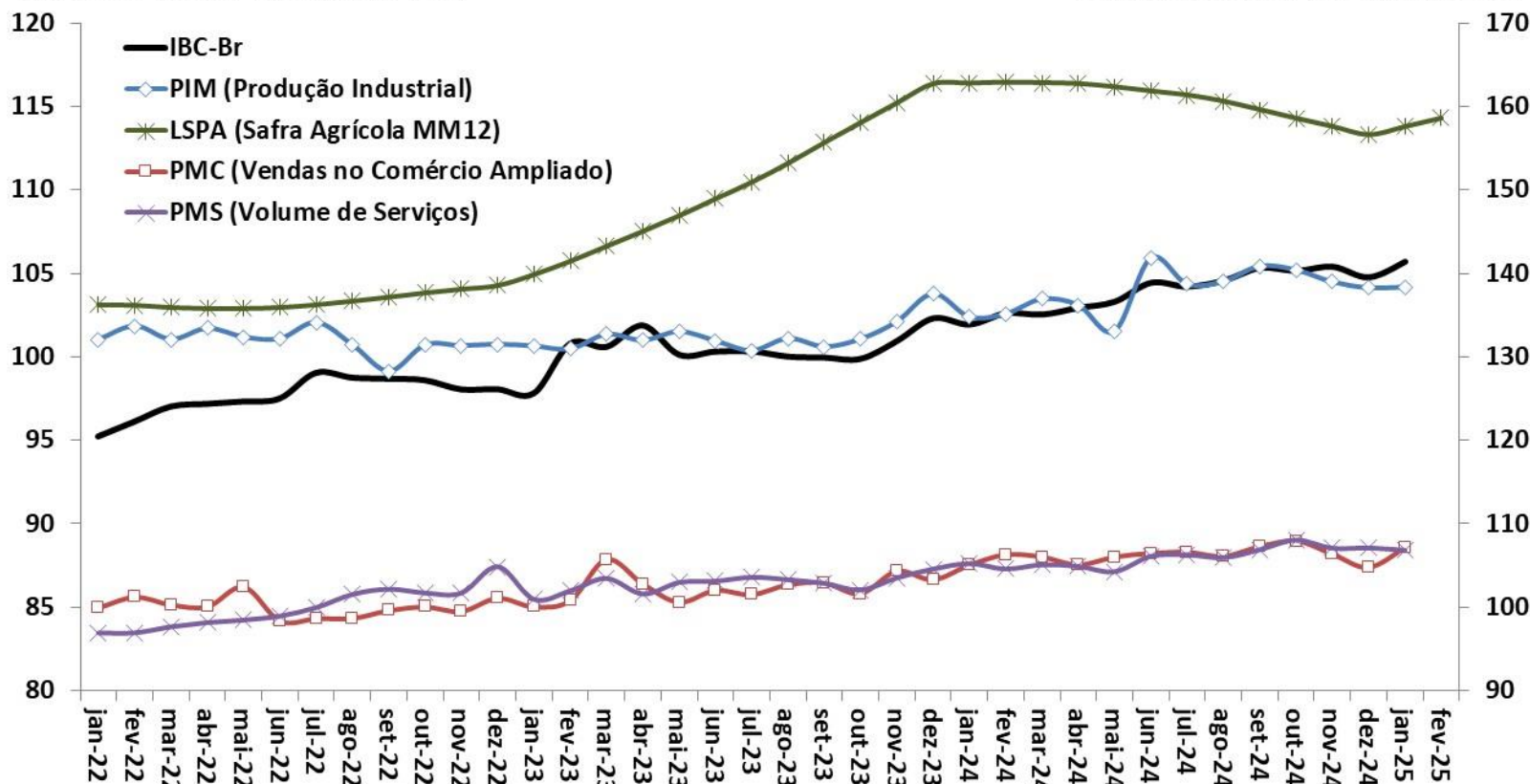

Fonte: BCB: Índice de Atividade Econômica do Banco Central - Brasil. IBGE: Pesquisa Industrial Mensal (PIM), Pesquisa Mensal do Comércio (PMC), Pesquisa Mensal de Serviços (PMS) e Levantamento Sistemático da Produção Agrícola (LSPA)

Indicadores de Confiança - Sondagens IBRE-FGV
Média Móvel Trimestral (com ajuste sazonal)

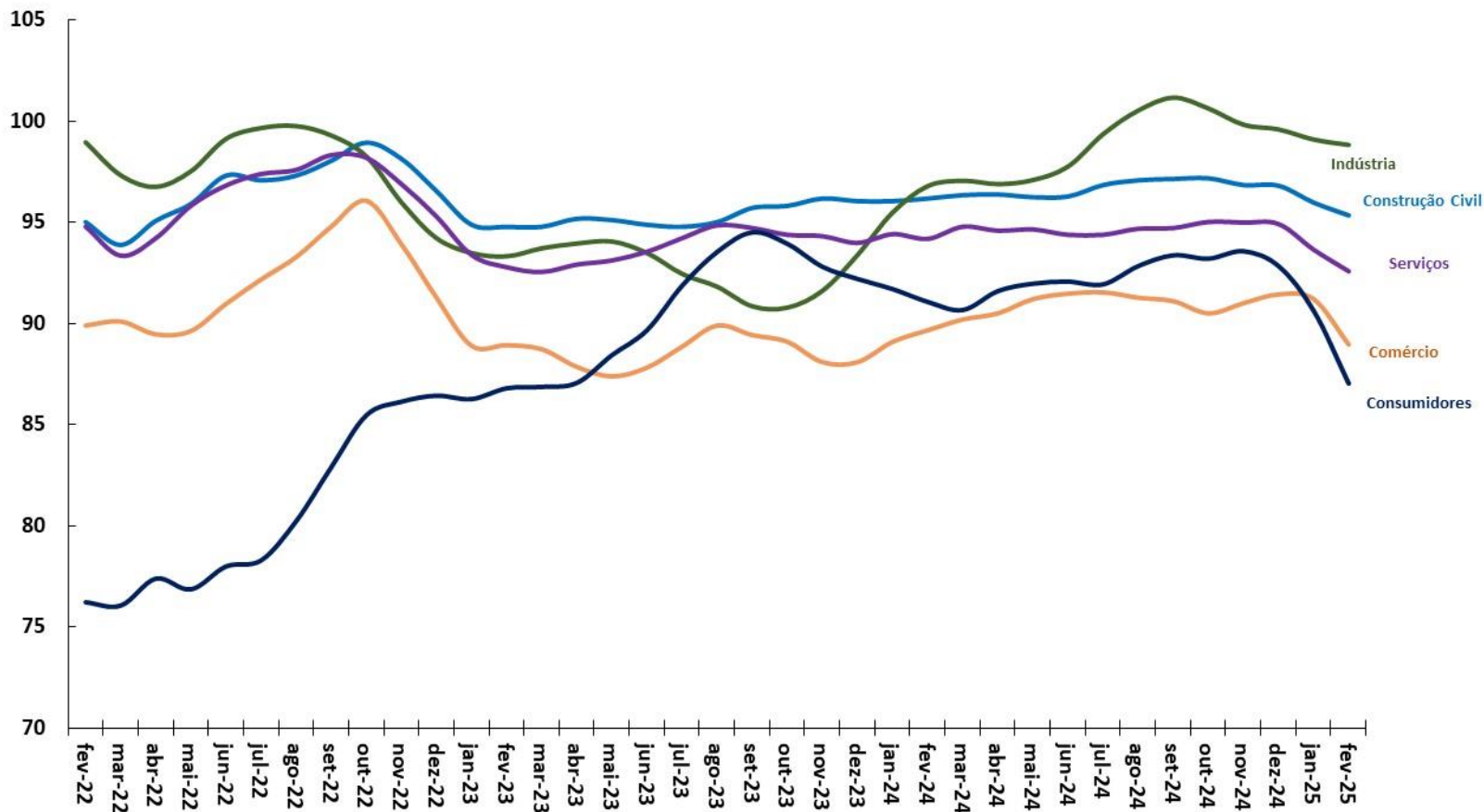

Fonte: FGV.

Criação Líquida de Postos Formais de Trabalho
Acum. em 12 meses (em postos de trabalho)

Taxa de Desemprego Brasil
% da População Economicamente Ativa (PEA)

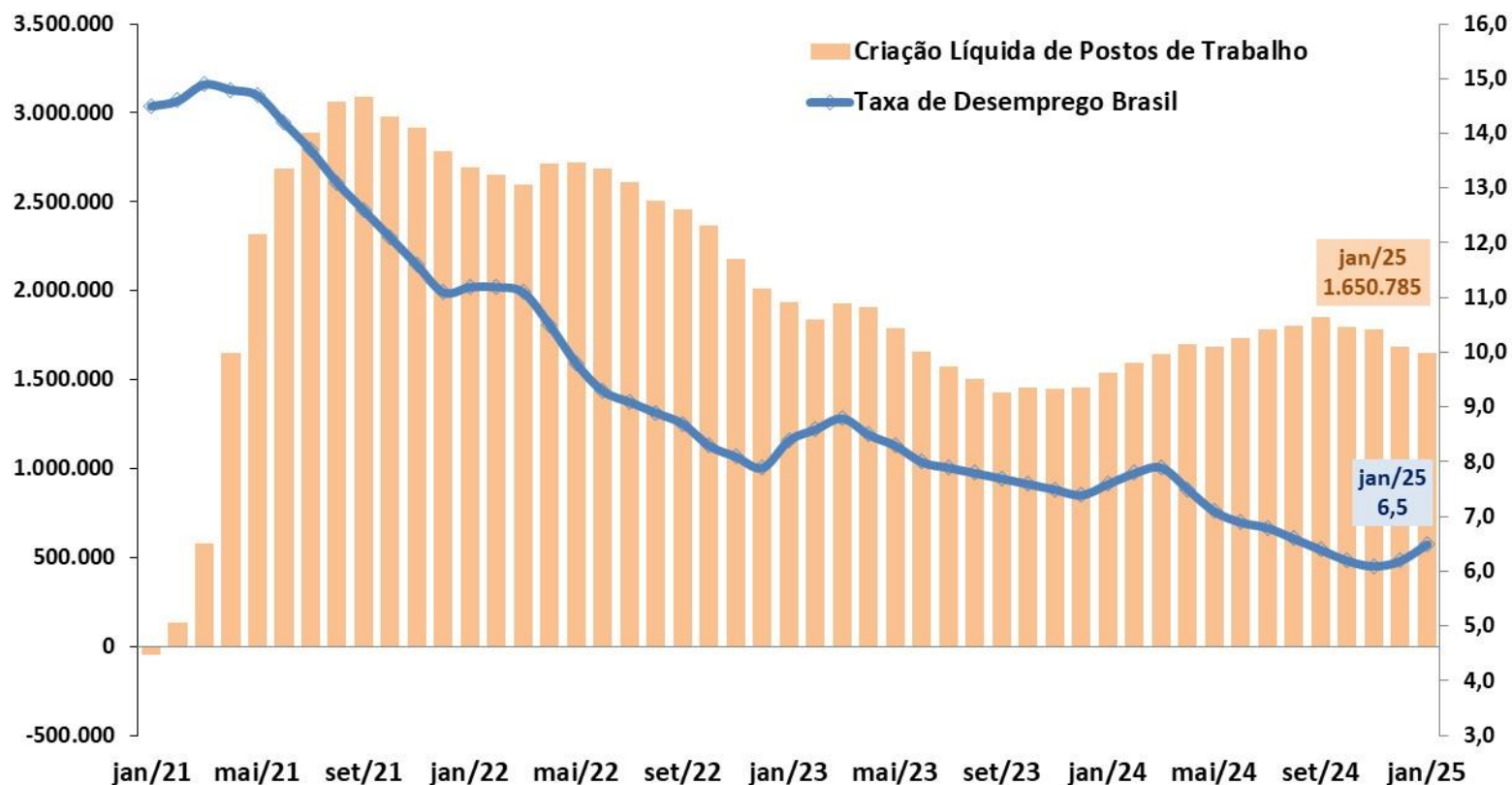

Fonte: IBGE - PNAD Contínua; e MTE - CAGED (dados ajustados).

Evolução da Massa Salarial e do Rendimento Médio Real

DESTAQUES DESTA EDIÇÃO

Rendimento médio real
habitualmente recebido de todos os
trabalhos (R\$)*

Massa de rendimentos real
habitualmente recebida de todos os
trabalhos (milhões R\$)*

Massa de Rendimentos Rendimento Real Médio

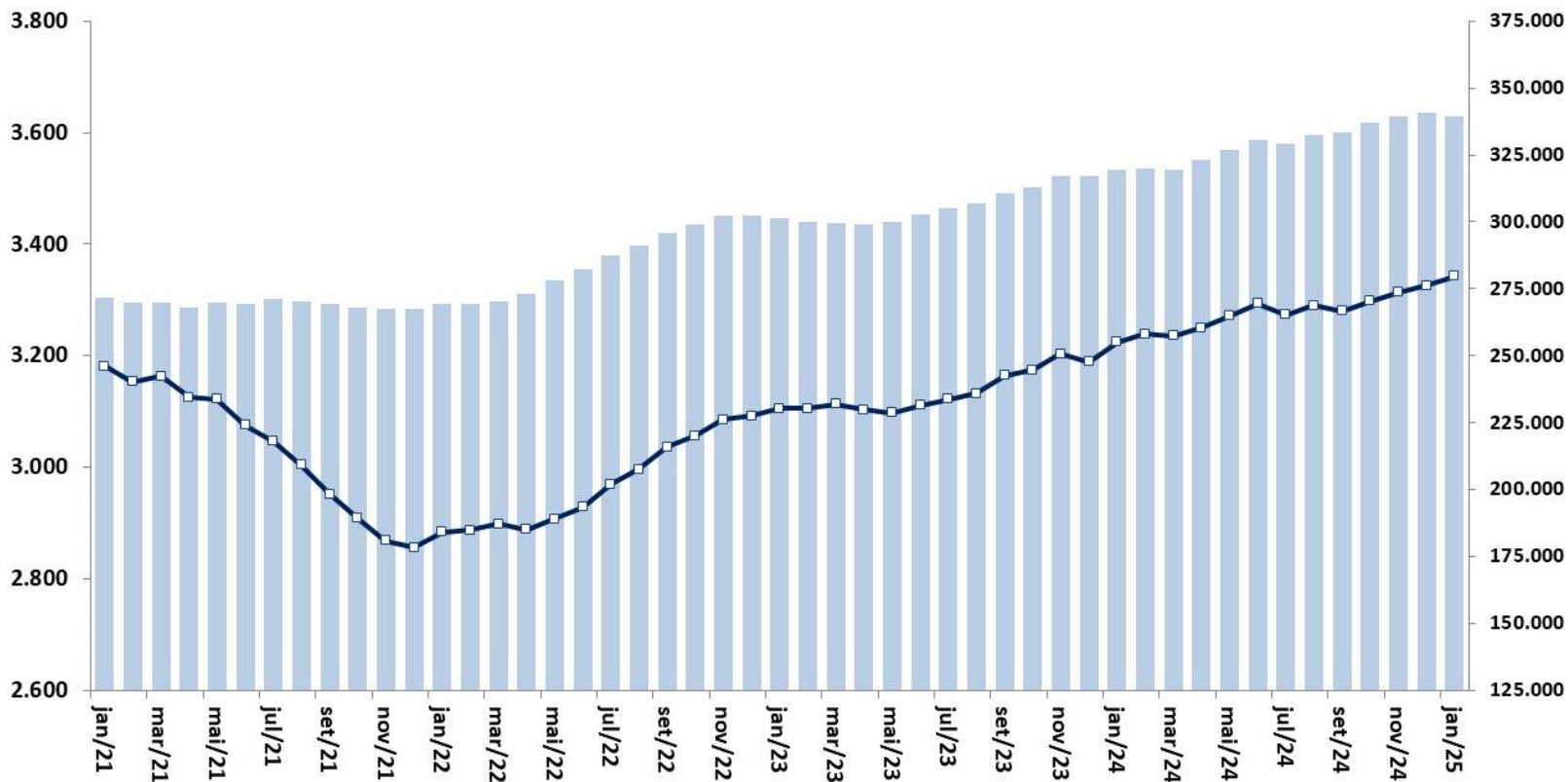

Fonte: IBGE, PNAD Contínua. Nota: * Valores a preços do último mês.

IPCA e Metas para a Inflação
Em % - acumulado em 12 meses

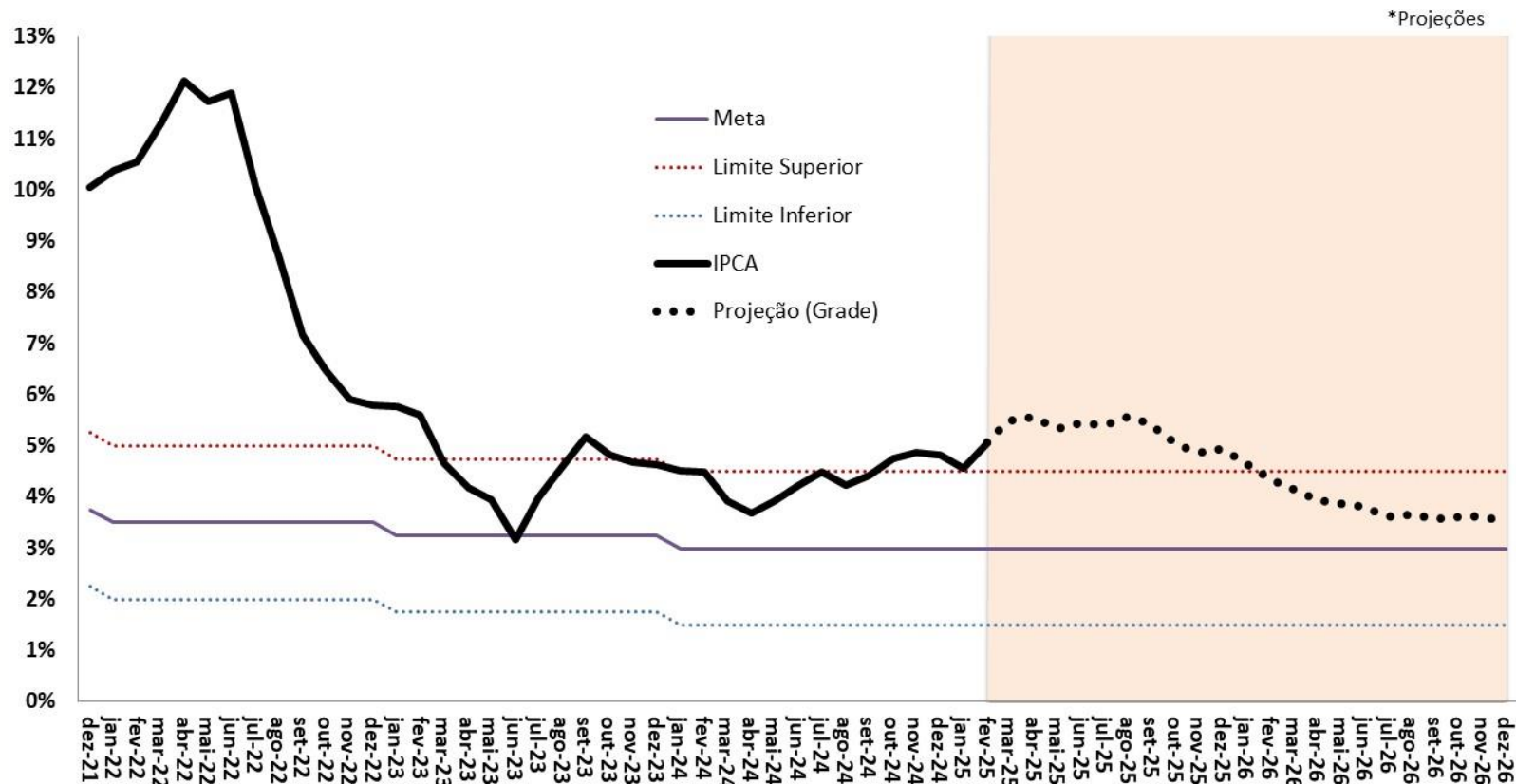

*Projeções

Fonte: IBGE e BCB. *Projeção: Grade de Parâmetros Macroeconômicos, de março/2025.

Evolução do Crédito Livre e Direcionado

DESTAQUES DESTA EDIÇÃO

Saldo Total do Crédito
Em % PIB

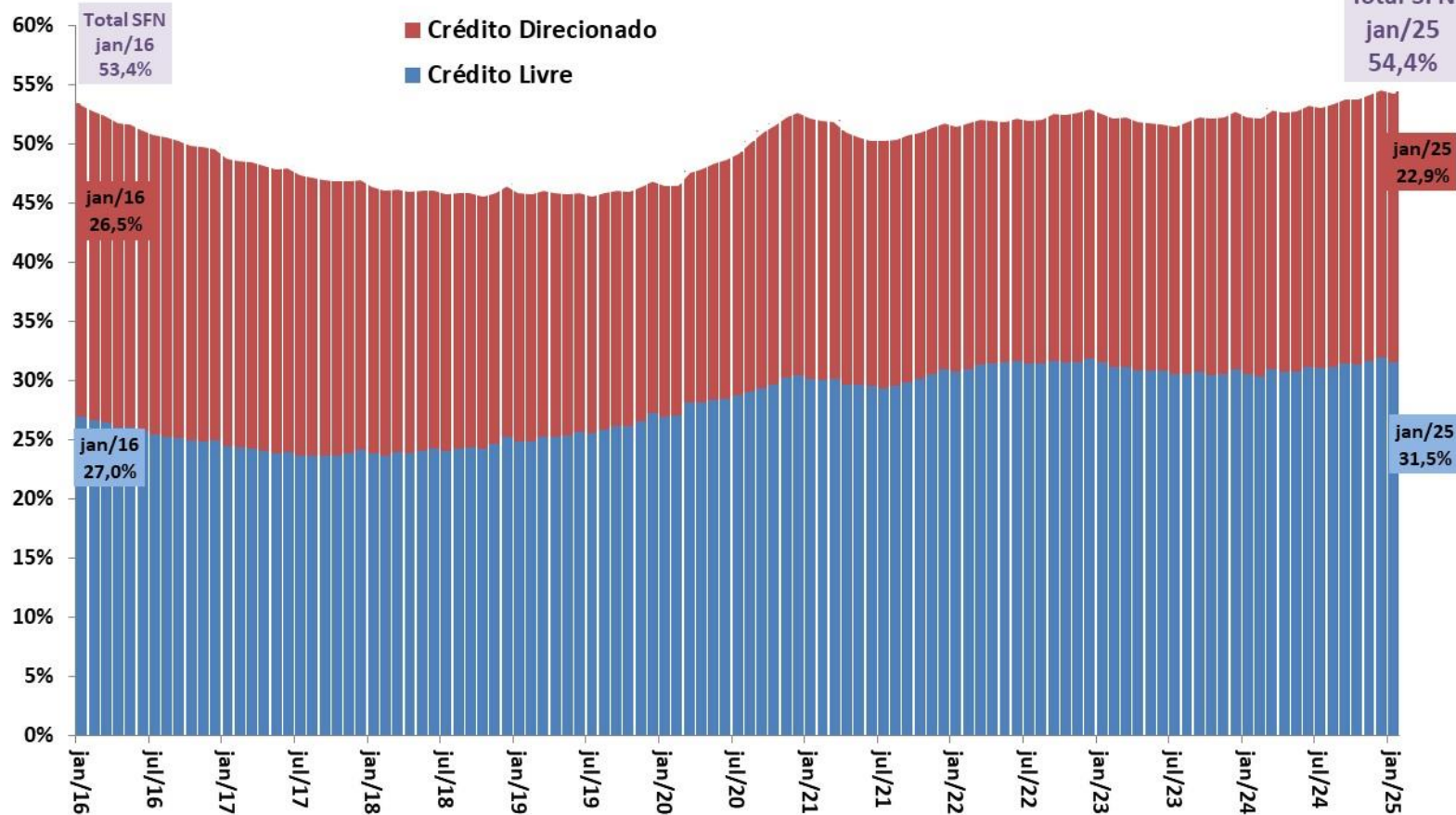

Fonte: BCB.

DESTAQUES DESTA EDIÇÃO



Balança Comercial Semanal: Saldo e Médias Diárias em 52 Semanas

DESTAQUES DESTA EDIÇÃO

Saldo da Balança Comercial
Acumulado em 52 Semanas
US\$ milhões FOB

Exportações e Importações
Média Diária Móvel de 52 Semanas
US\$ milhões FOB

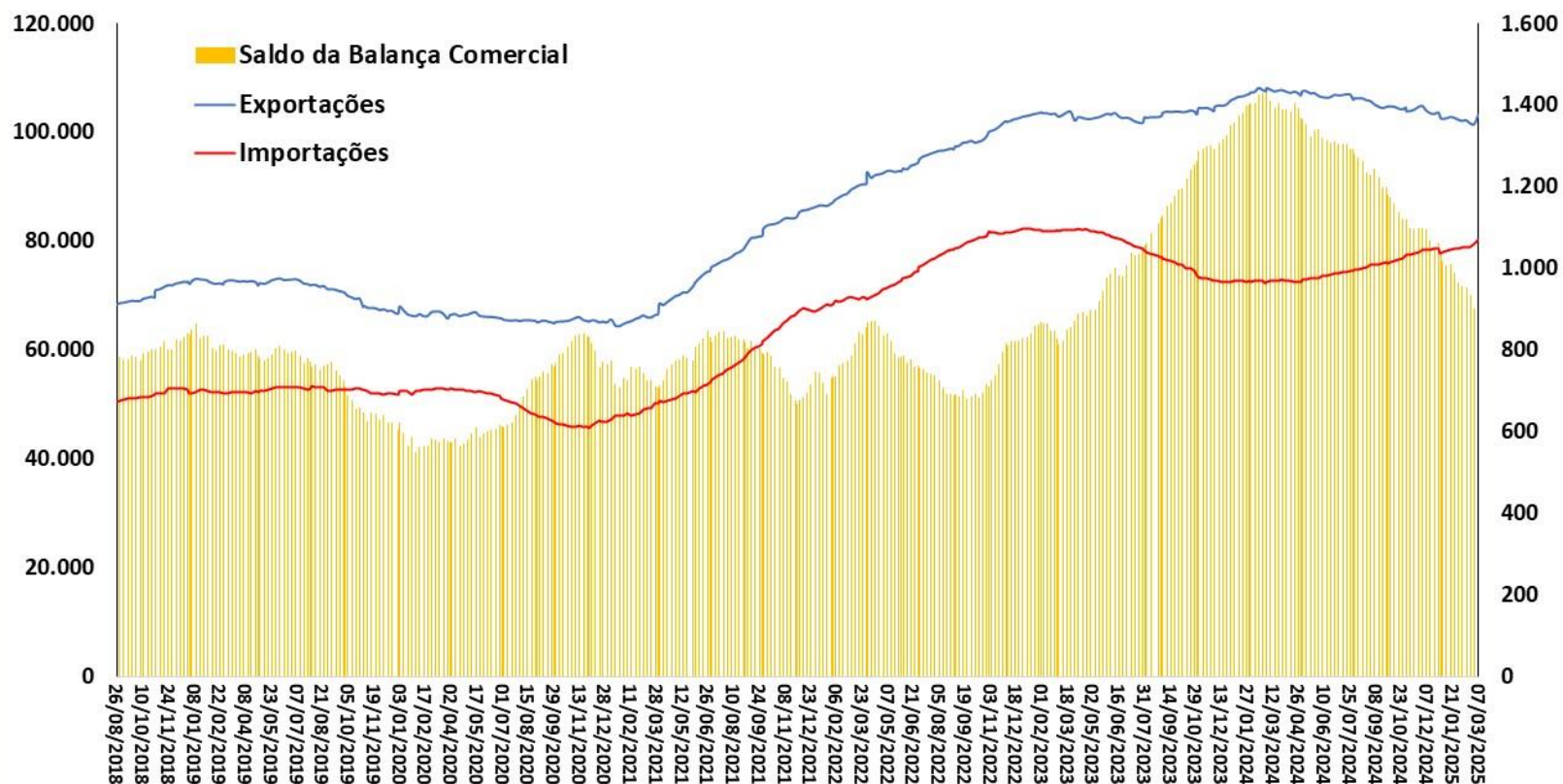

Fonte: SECEX/MDIC.

Quantum Importado
MM 12 meses (2006=100)

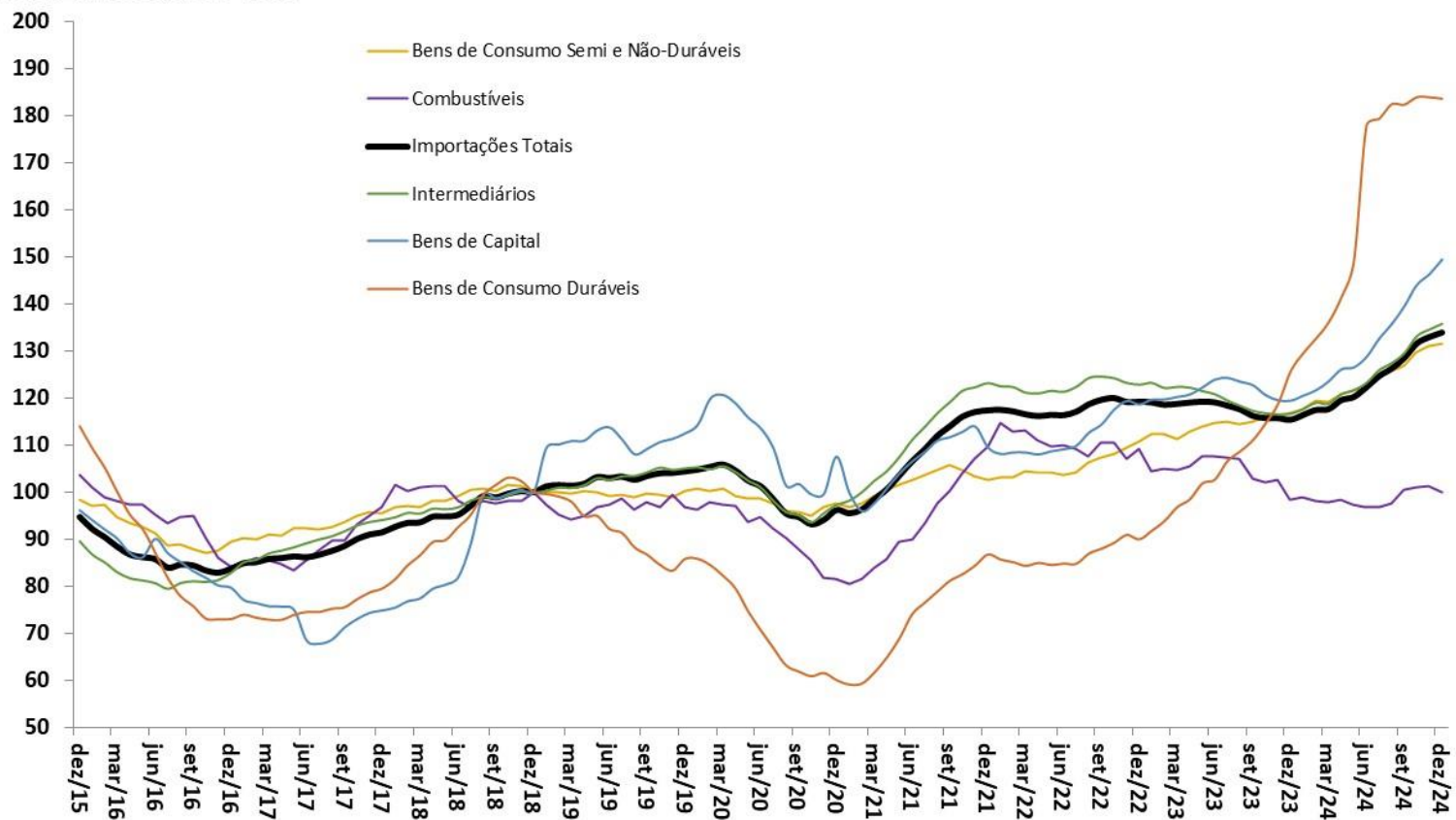

Fonte: FUNCEX.

Saldo em Transações Correntes e
Saldo da Balança Comercial e de Serviços
Acum.12 meses - US\$ bilhões

Câmbio Real Efetivo (IPCA)
MM12 meses
2006 = 100

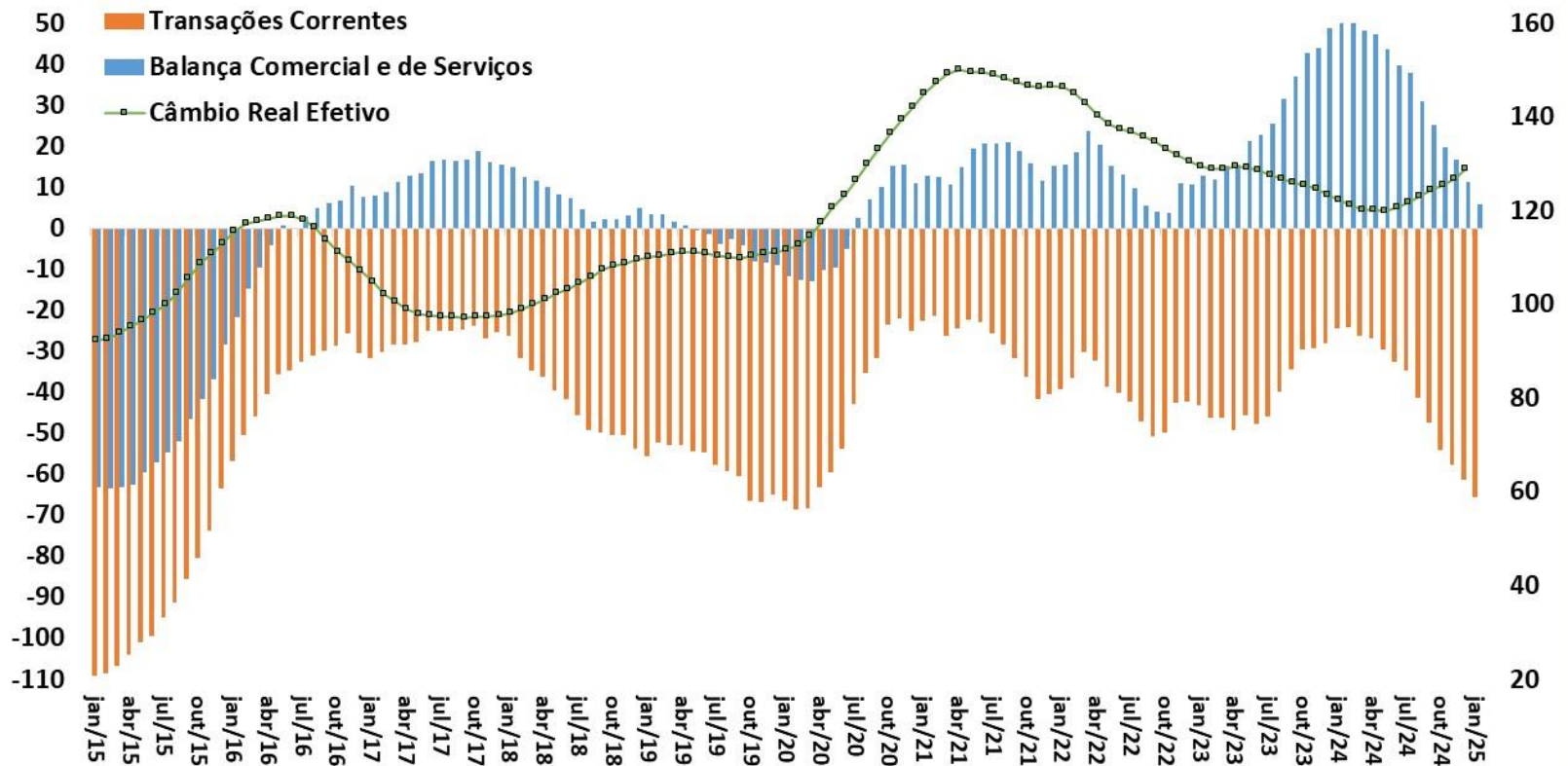

Fonte: BCB.

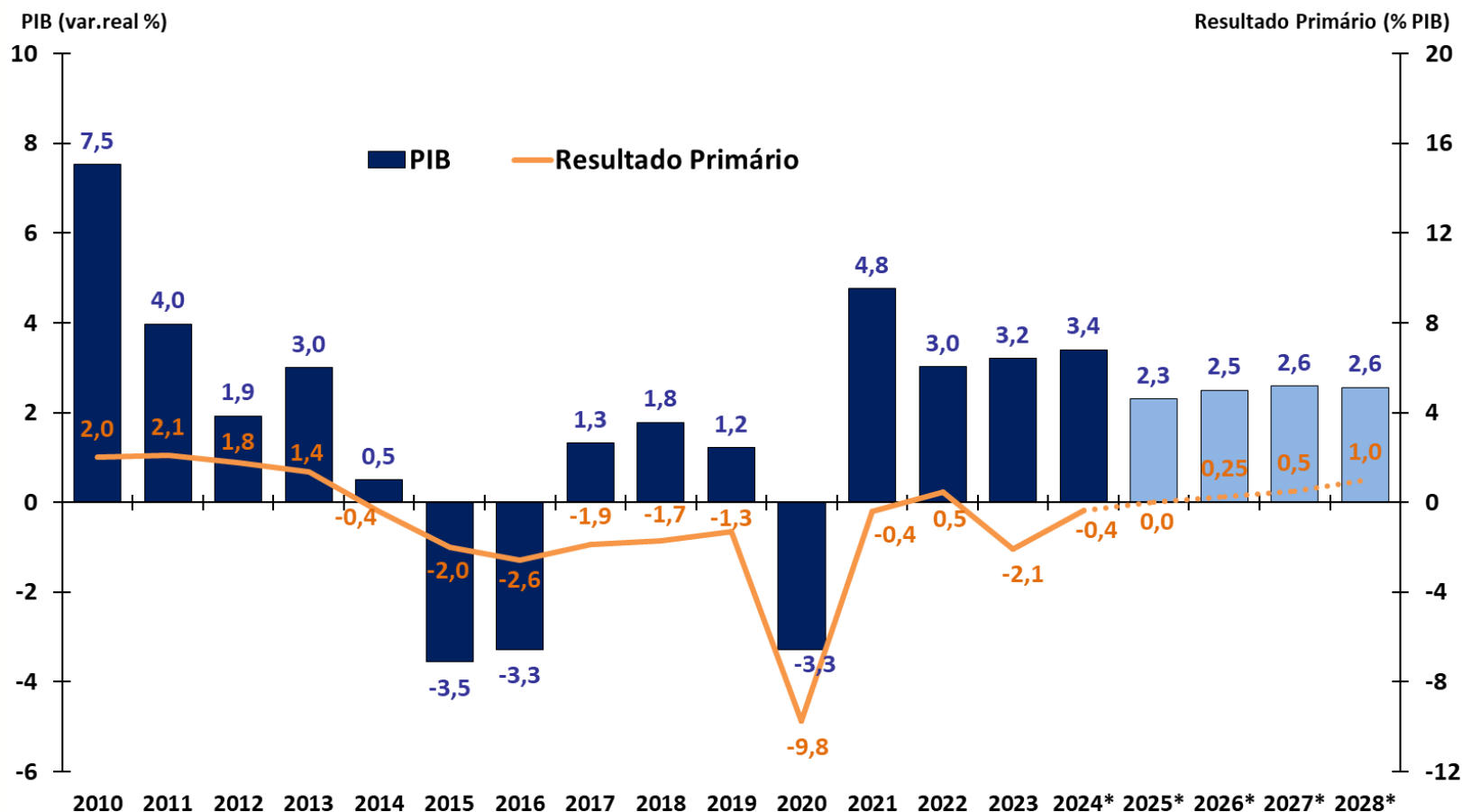

Fonte: IBGE, STN/MF e BCB. Resultado Primário do Governo Central.

* Anexo de Metas Fiscais da LDO 2024 e PLDO 2025; e Grade de Parâmetros Macroeconômicos (SPE/MF), março/2025.

Dívida Líquida do Setor Público e Taxa de Juros Implícita

DESTAQUES DESTA EDIÇÃO

Dívida Líquida do Setor Público (DLSP)
% do PIB

Taxa de Juros Implícita da DLSP
Acumulada em 12 Meses (%)

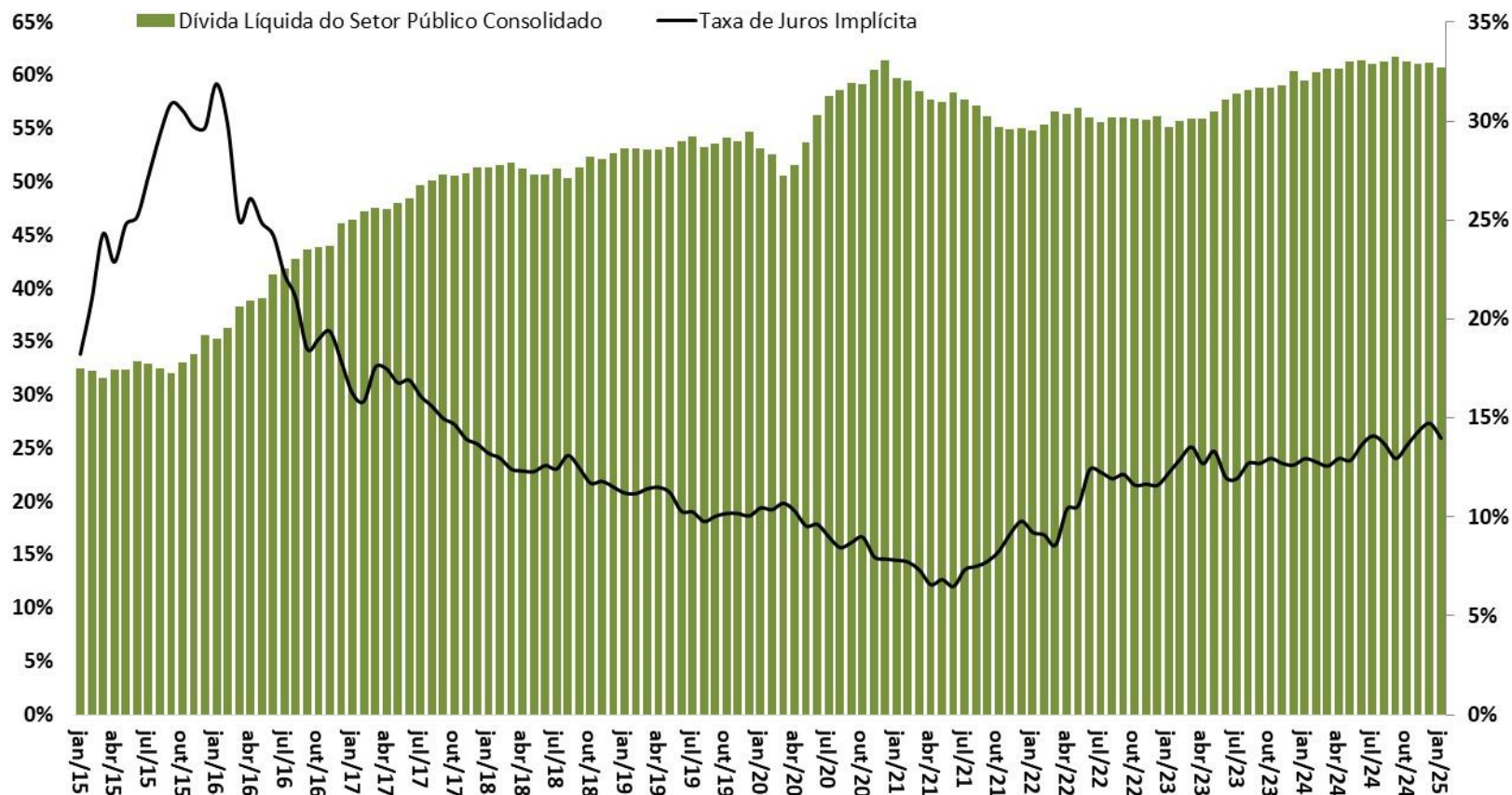

Fonte: BCB.

Expectativa de mercado

Expectativas de Mercado 2025

EXPECTATIVA DE MERCADO

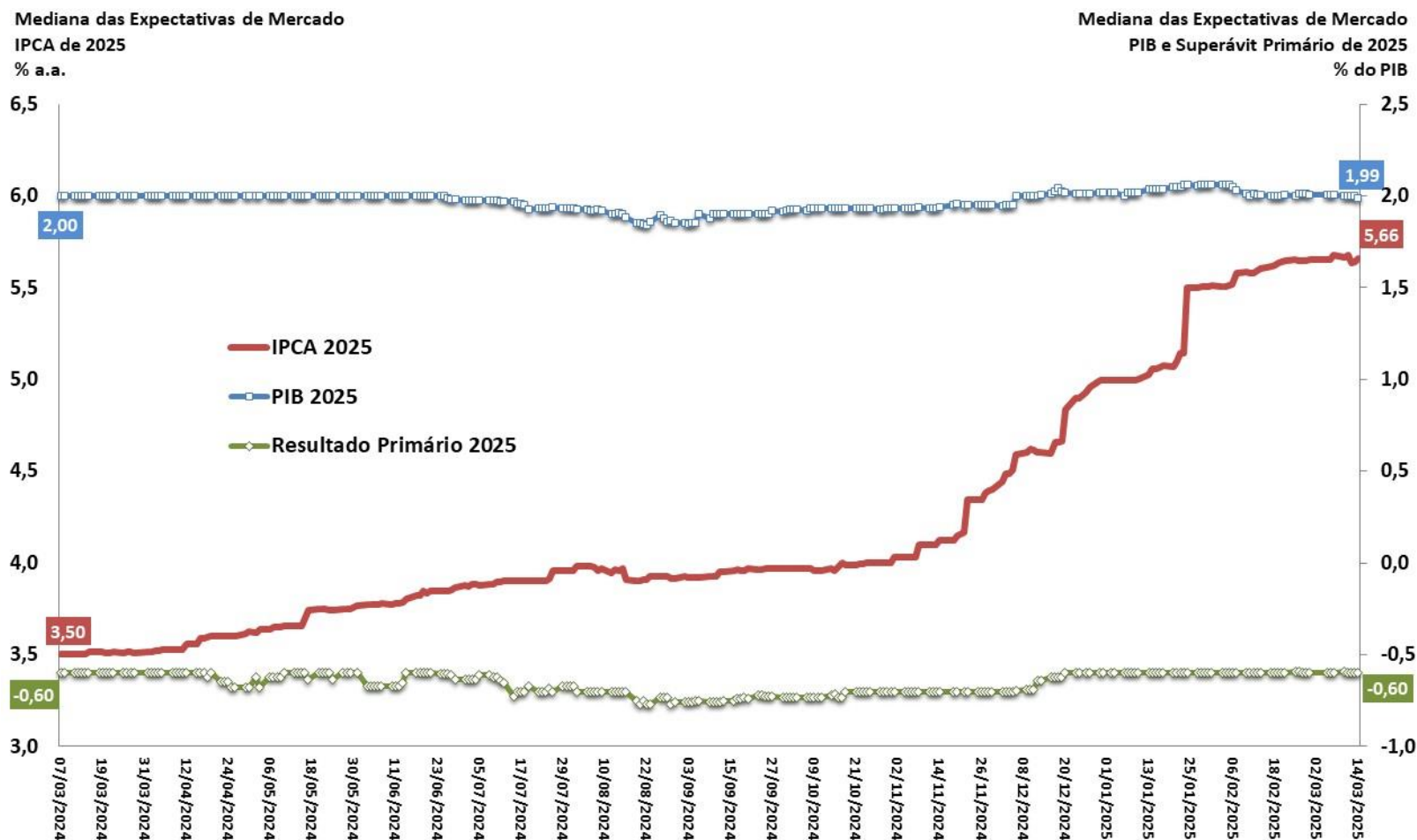

Fonte: BCB - Focus.

Expectativas de Mercado 2026

EXPECTATIVA DE MERCADO

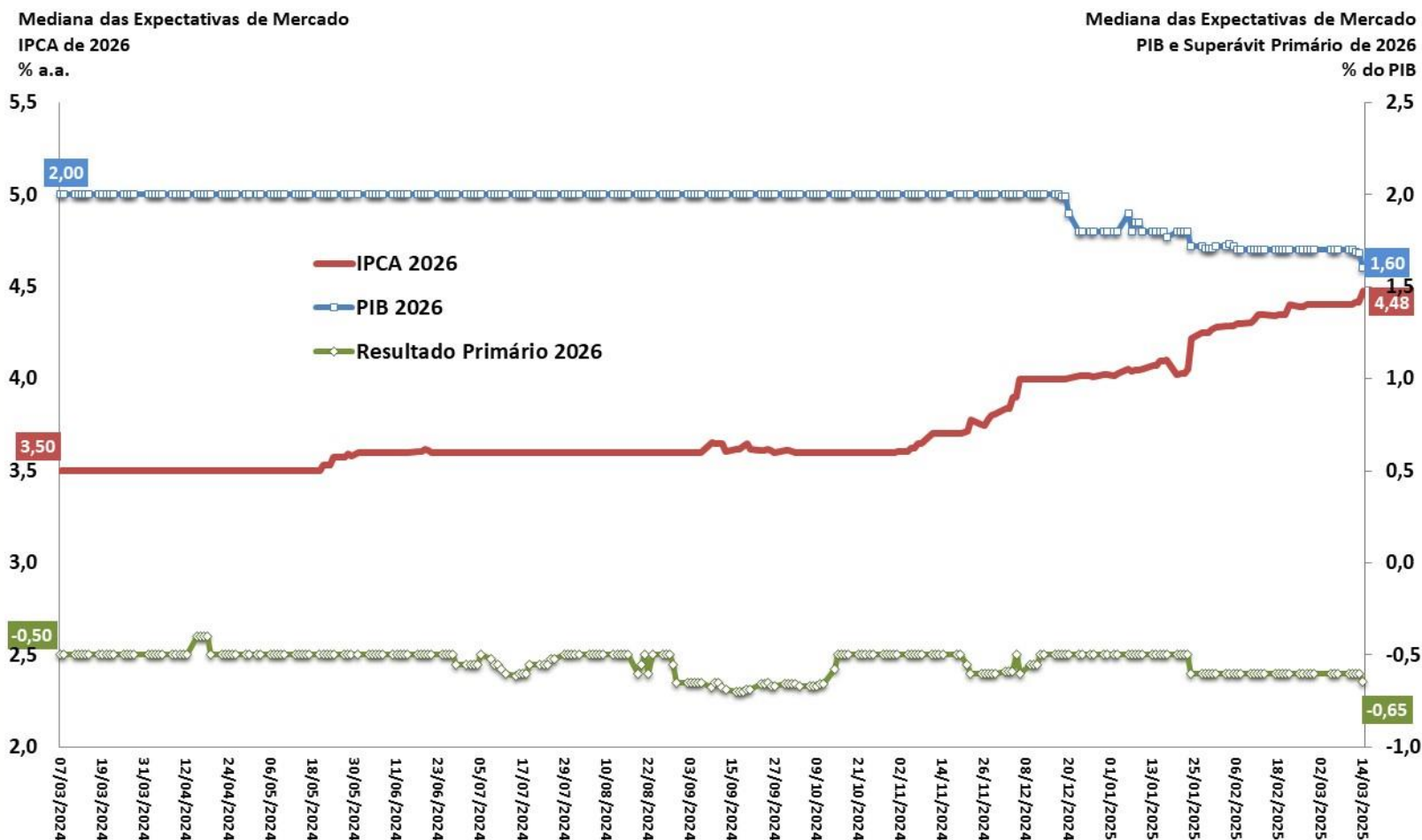

Fonte: BCB - Focus.

Expectativas de Mercado 2027

EXPECTATIVA DE MERCADO

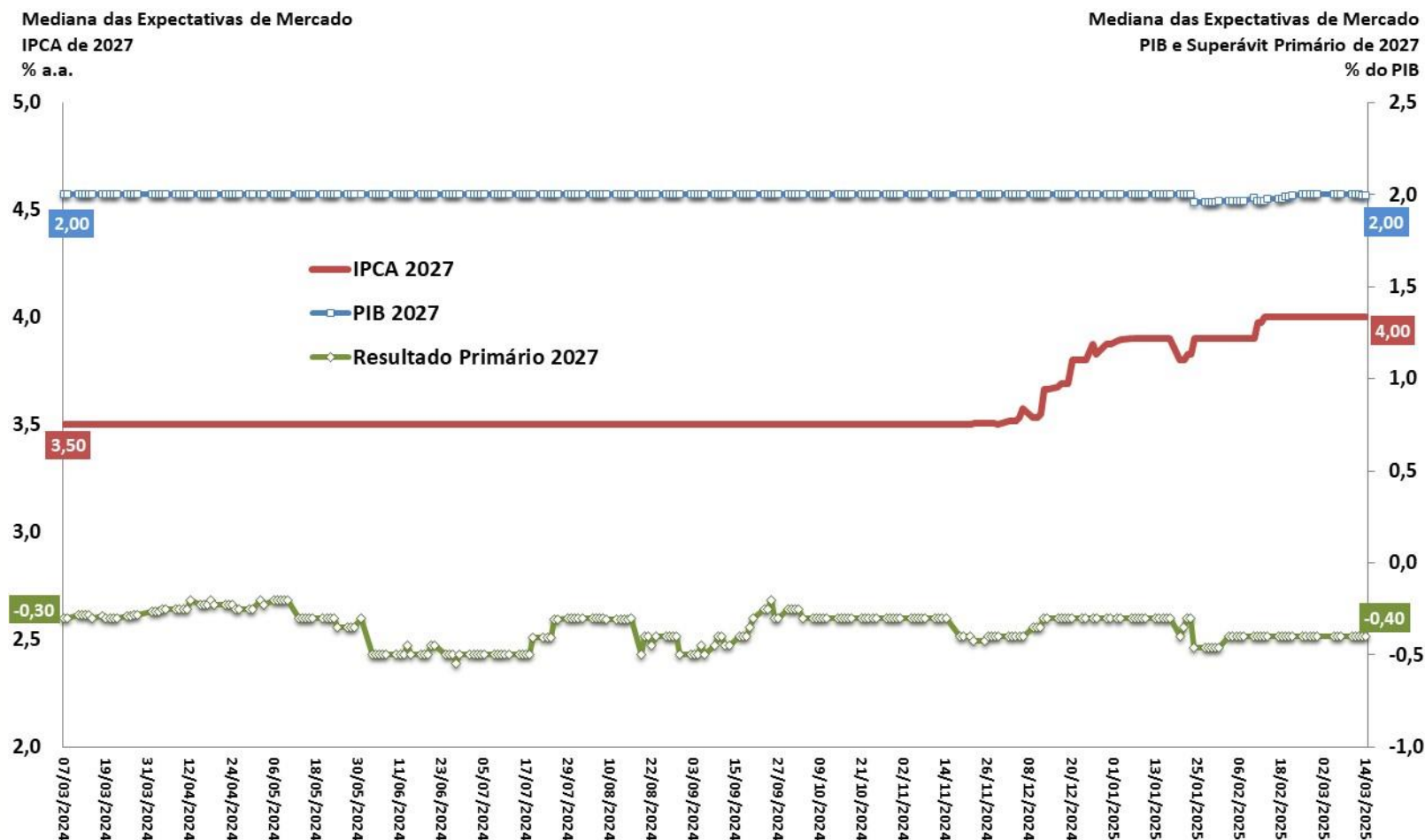

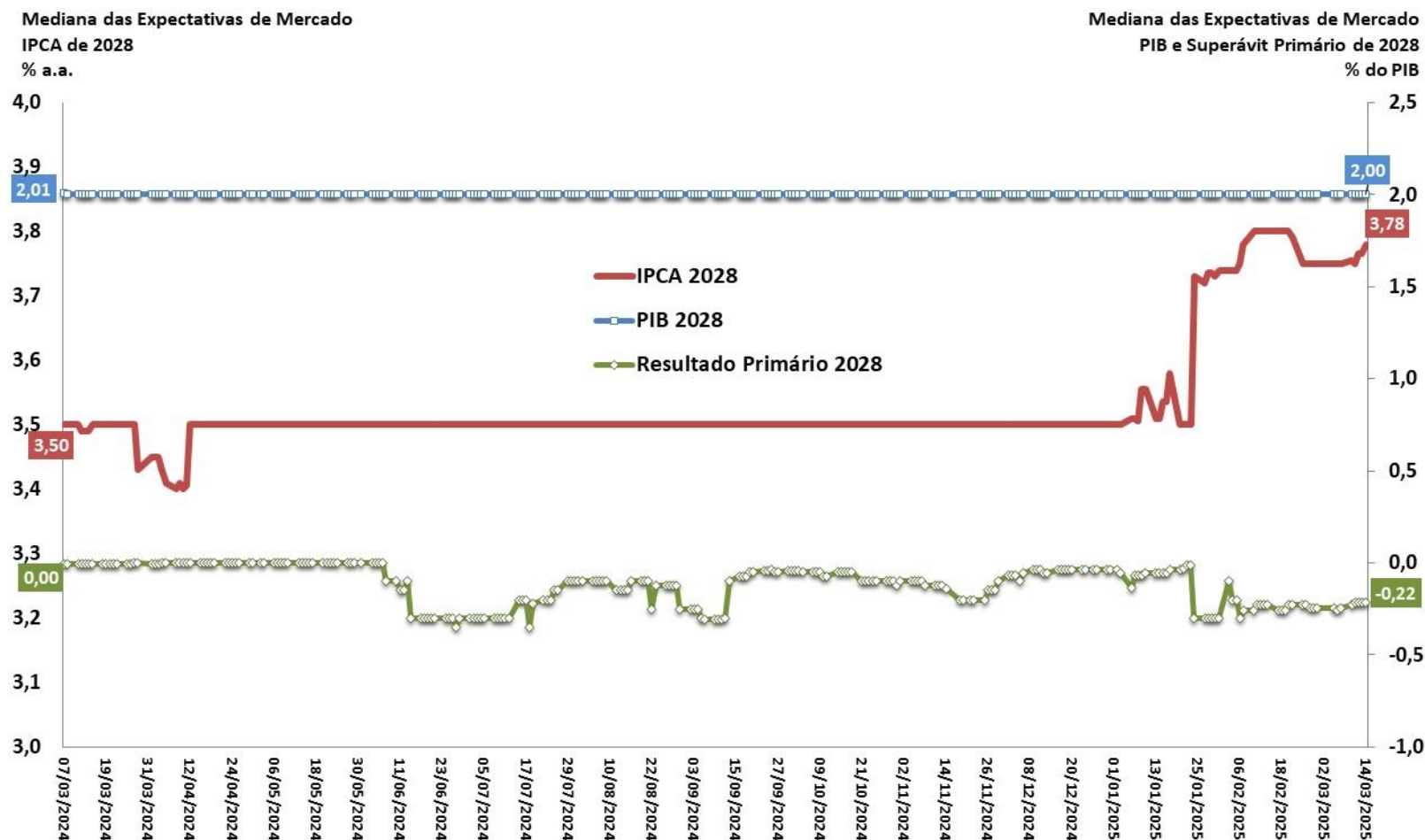

Fonte: BCB - Focus.

Mediana do PIB (var.real %) Esperado pelo Mercado

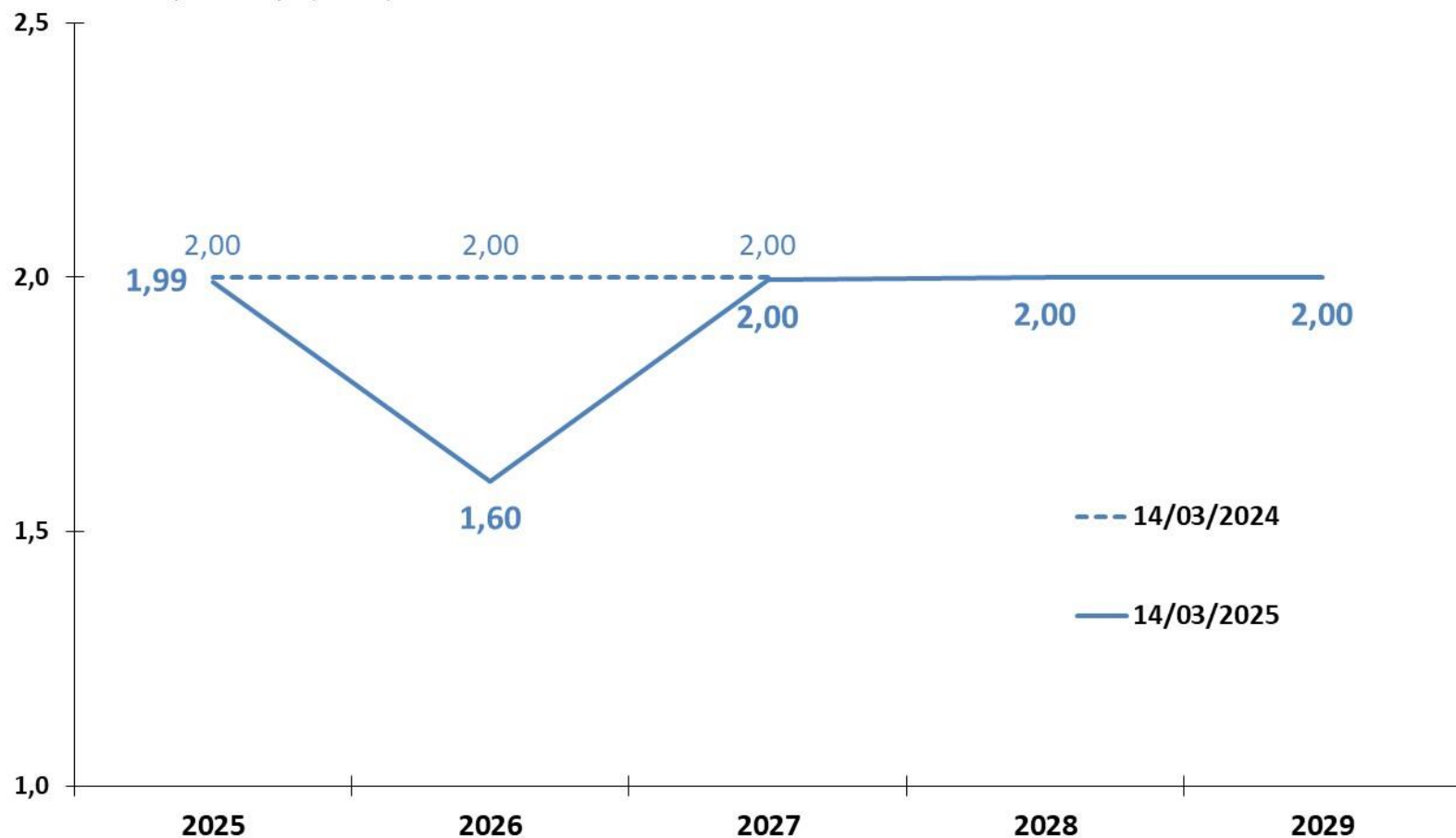

Fonte: BCB - Focus.

Mediana do Resultado Primário (% PIB) Esperado pelo Mercado

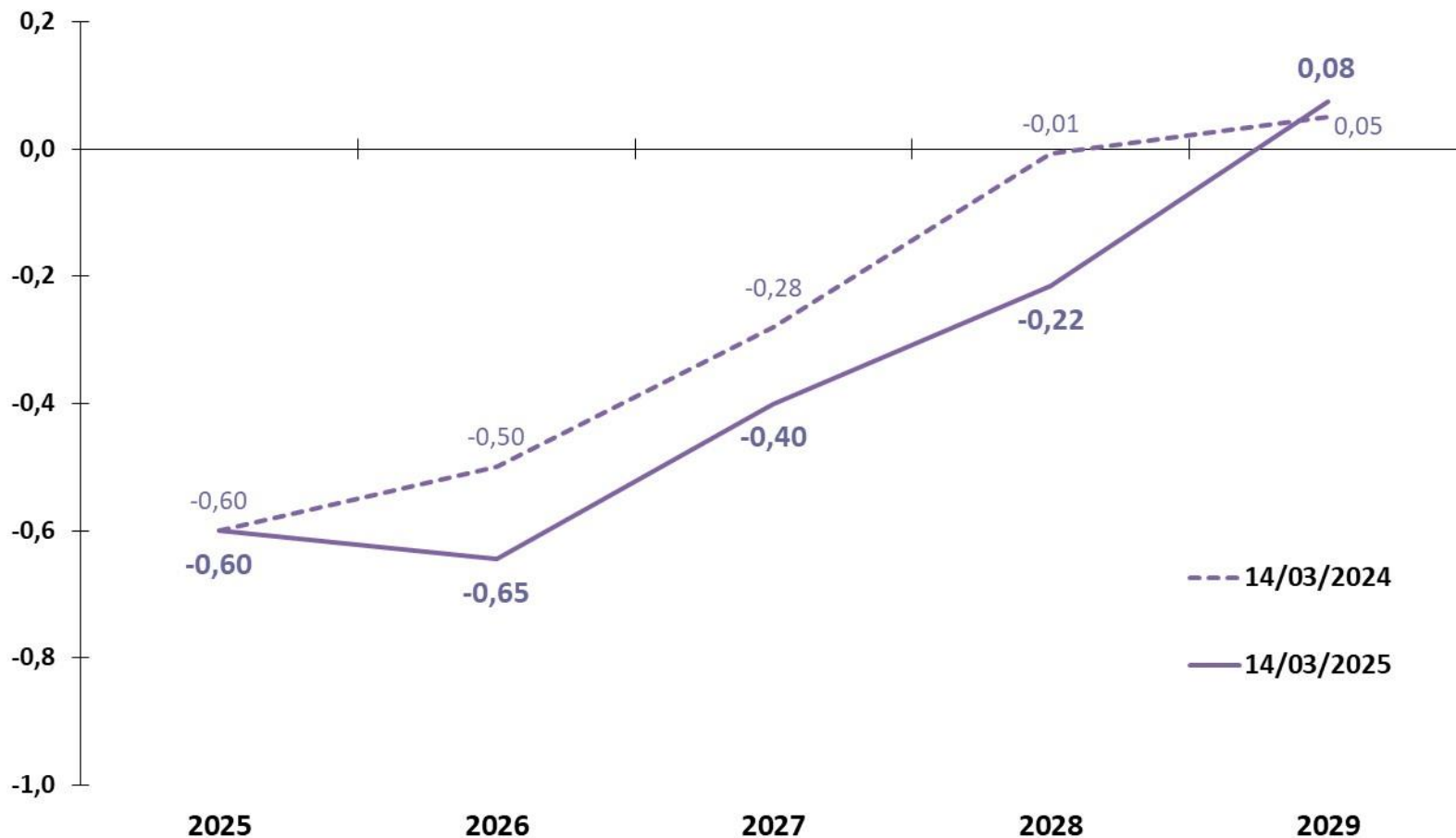

Fonte: BCB - Focus.

Mediana do IPCA (% aa) Esperado pelo Mercado

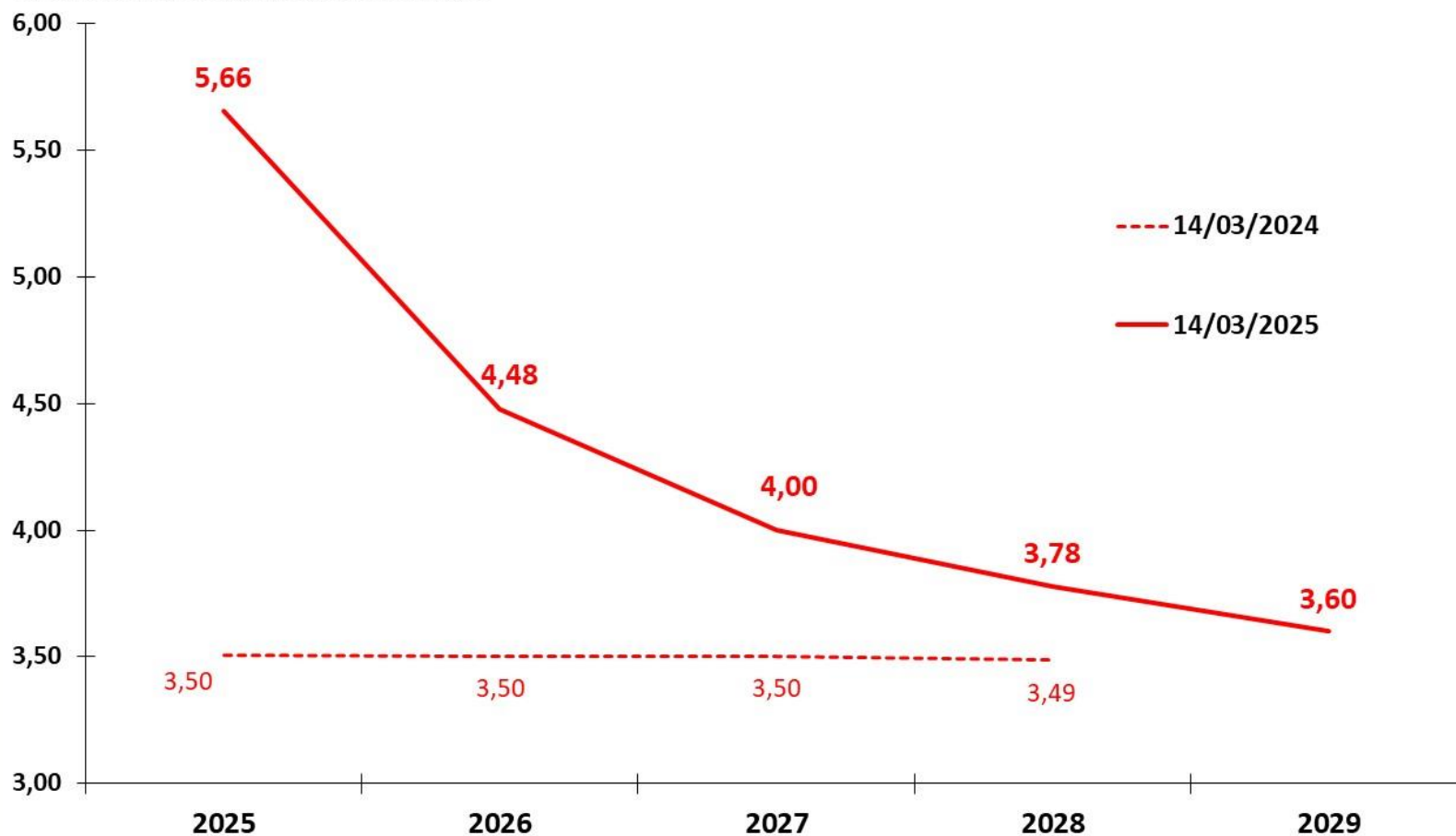

Fonte: BCB - Focus.

Mediana da Meta Selic (% aa) Esperado pelo Mercado para o Fim do Ano de Referência

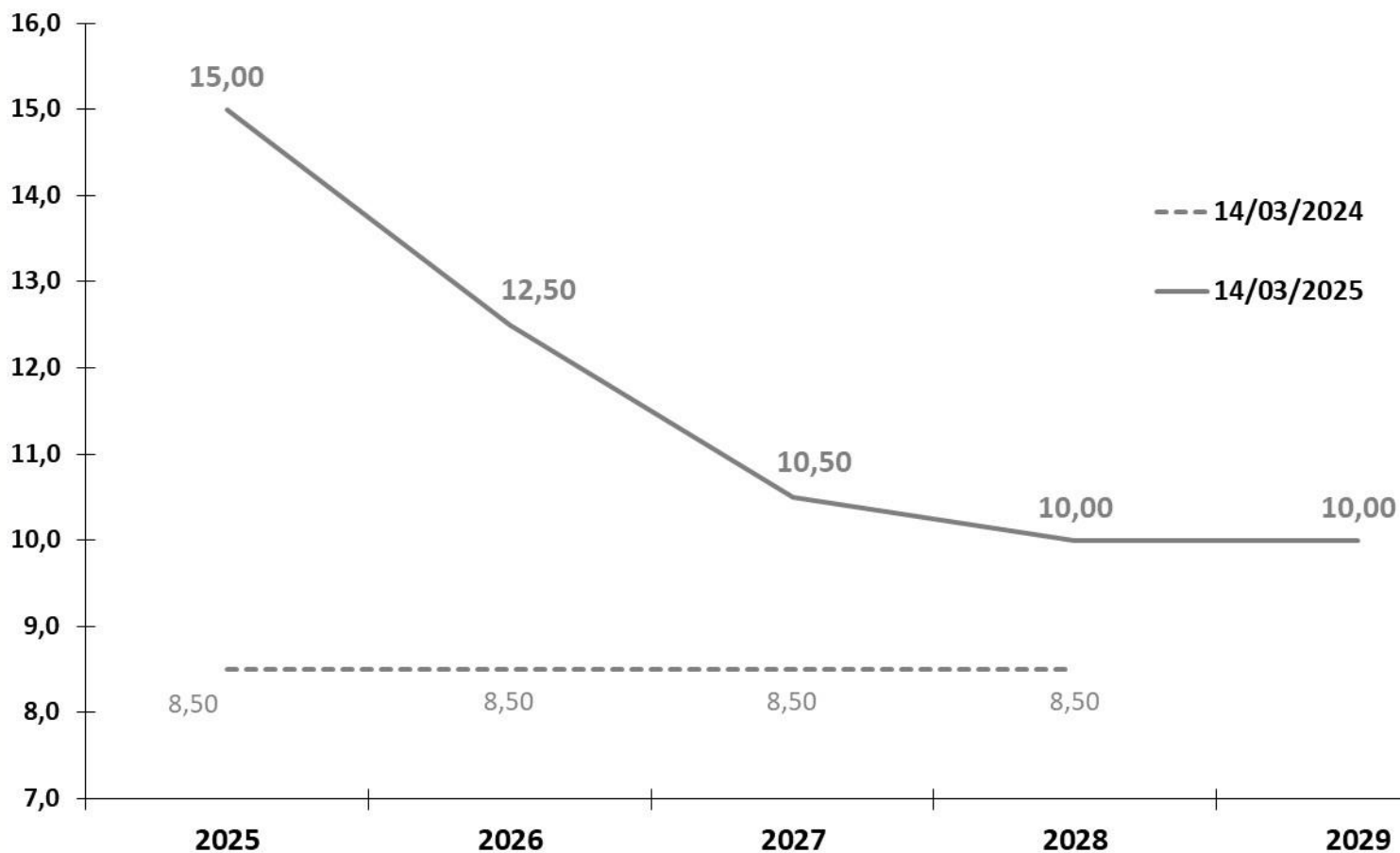

Fonte: BCB - Focus.

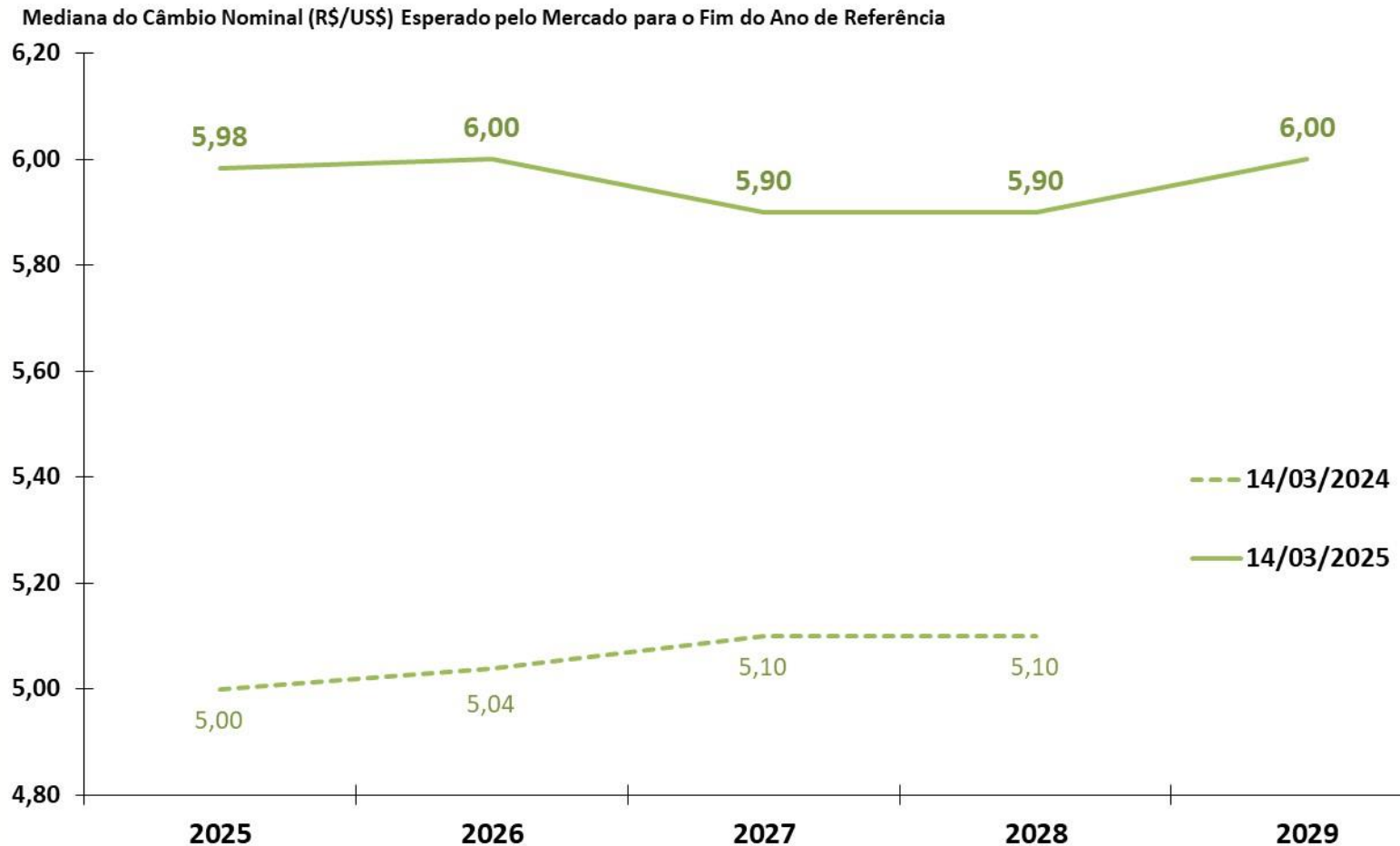

Fonte: BCB - Focus.

Atividade econômica

PIB e Atividade Econômica Trimestral

ATIVIDADE ECONÔMICA

										BCB/Focus: 14/03/2025		
Produto Interno Bruto - PIB (IBGE) IV Trim. 2024	2023	2024	var. III Trim. 2024 / III Trim. 2023	var. IV Trim. 2024 / IV Trim. 2023	var. III Trim. 2024 / II Trim. 2024 (com ajuste sazonal)	var. IV Trim. 2024 / III Trim. 2024 (com ajuste sazonal)	var. acumulada no ano 2024	III Trim. 2024 var. acum. 4 trimes-tres	IV Trim. 2024 var.acum. 4 trimes-tres	carry-over 2025	2025	2026
<u>Oferta Agregada</u>												
Agropecuária	16,3%	-3,2%	-0,8%	-1,5%	-1,1%	-2,3%	-3,2%	-2,9%	-3,2%	-4,1%	5,80%	3,00%
Indústria	1,7%	3,3%	3,6%	2,5%	1,0%	0,3%	3,3%	3,4%	3,3%	0,9%	1,50%	1,37%
Serviços	2,8%	3,7%	4,1%	3,4%	0,7%	0,1%	3,7%	3,4%	3,7%	0,7%	1,80%	1,70%
PIB (a preços de mercado)	3,2%	3,4%	4,0%	3,6%	0,7%	0,2%	3,4%	3,1%	3,4%	0,5%	1,99%	1,60%
<u>Demanda Agregada</u>												
Consumo das Famílias	3,2%	4,8%	5,5%	3,7%	1,3%	-1,0%	4,8%	4,5%	4,8%	0,2%	2,10%	1,95%
Consumo da Administração Pública	3,8%	1,9%	1,3%	1,2%	0,8%	0,6%	1,9%	2,9%	1,9%	0,8%	1,47%	1,50%
Investimento	-3,0%	7,3%	10,8%	9,4%	2,3%	0,4%	7,3%	3,7%	7,3%	2,0%	2,00%	2,05%
Exportações de Bens e Serviços	8,9%	2,9%	2,1%	-0,7%	-0,7%	-1,3%	2,9%	4,8%	2,9%	-1,0%	3,00%	3,10%
Importações de Bens e Serviços (-)	-1,2%	14,7%	17,7%	16,0%	0,9%	-0,1%	14,7%	10,3%	14,7%	2,1%	3,50%	2,80%
Indicadores de Atividade Econômica (BCB e IBGE) IV Trim. 2024	2023	2024	var. III Trim. 2024 / III Trim. 2023	var. IV Trim. 2024 / IV Trim. 2023	var. III Trim. 2024 / II Trim. 2024 (com ajuste sazonal)	var. IV Trim. 2024 / III Trim. 2024 (com ajuste sazonal)	var. acumulada no ano 2024	III Trim. 2024 var.acum. 4 trimes-tres	IV Trim. 2024 var.acum. 4 trimes-tres	carry-over 2025		
IBC-Br:	2,7%	3,9%	5,0%	4,6%	1,1%	0,4%	3,6%	3,3%	3,9%	1,1%		
LSPA: Previsão da Safra Agrícola	20,3%	-7,2%	0,3%	-2,5%	-4,9%	-1,1%	-6,0%	0,3%	-2,5%	-1,2%		
PIM: Produção Física Industrial	0,1%	3,1%	3,3%	3,9%	0,7%	1,2%	3,1%	1,5%	2,6%	0,7%		
PMC: Volume de Vendas do Comércio Varejista Ampliado	2,3%	4,1%	4,0%	4,2%	0,1%	0,7%	4,3%	3,4%	3,7%	0,2%		
PMS: Volume de Serviços	2,9%	3,2%	2,8%	3,3%	0,1%	1,2%	2,9%	1,9%	2,3%	1,4%		

Observação:

LSPA: Levantamento Sistemático da Produção Agrícola (IBGE)

PIM: Pesquisa Industrial Mensal (IBGE)

PMC: Pesquisa Mensal de Comércio (IBGE)

PMS: Pesquisa Mensal de Serviços (IBGE)

Parâmetros Macroeconômicos					
Período	Produto Interno Bruto				
	Nominal		Real		Deflator
	<i>Milhões de Reais</i>	<i>Var. %</i>	<i>Var. %</i>	<i>Var. Per Capita %</i>	<i>Var. %</i>
2019	7.389.131	5,50	1,22	0,60	4,22
2020	7.609.597	2,98	-3,28	-3,90	6,47
2021	9.012.142	18,43	4,76	4,30	13,05
2022	10.079.677	11,85	3,02	2,60	8,57
2023	10.943.345	8,57	3,24	2,80	5,16
2024	11.744.710	7,32	3,40	3,00	3,80
2025	12.747.208	8,54	2,31	1,68	6,09
2026	13.705.841	7,52	2,50	1,90	4,90
2027	14.682.675	7,13	2,59	2,02	4,42
2028	15.725.097	7,10	2,56	2,02	4,43
2029	16.854.501	7,18	2,59	2,09	4,47

Fonte: SPE/MF. Grade de Parâmetros Macroeconômicos, de março/2025.

Variação acum. 4 trimestres (%)



Fonte: IBGE, Contas Nacionais Trimestrais. *Projeção: Grade de Parâmetros Macroeconômicos, de março/2025.

Variação acum. 4 trimestres (%)

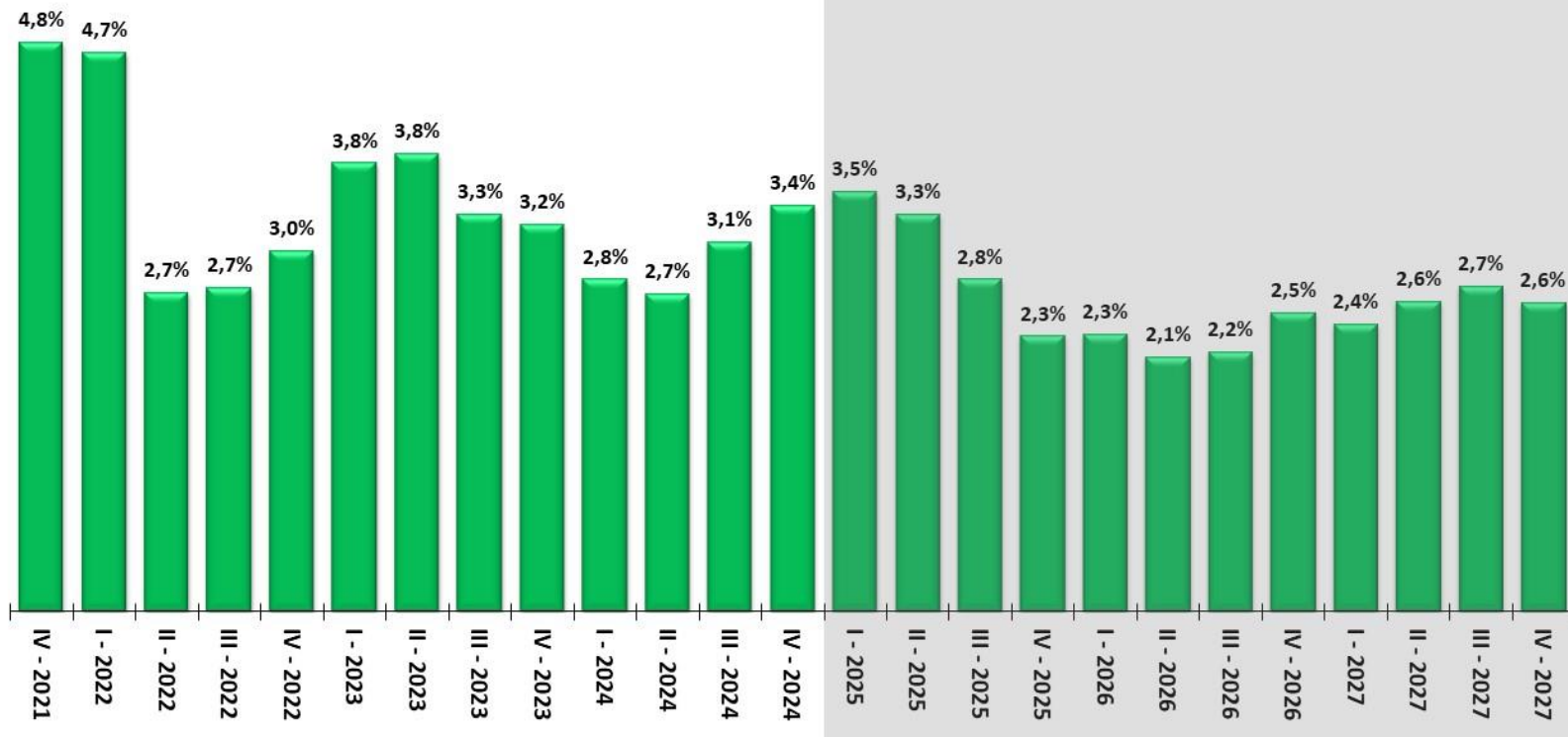

Fonte: IBGE, Contas Nacionais Trimestrais. *Projeção: Grade de Parâmetros Macroeconômicos, de março/2025.

Variação acum. 4 trimestres (%)

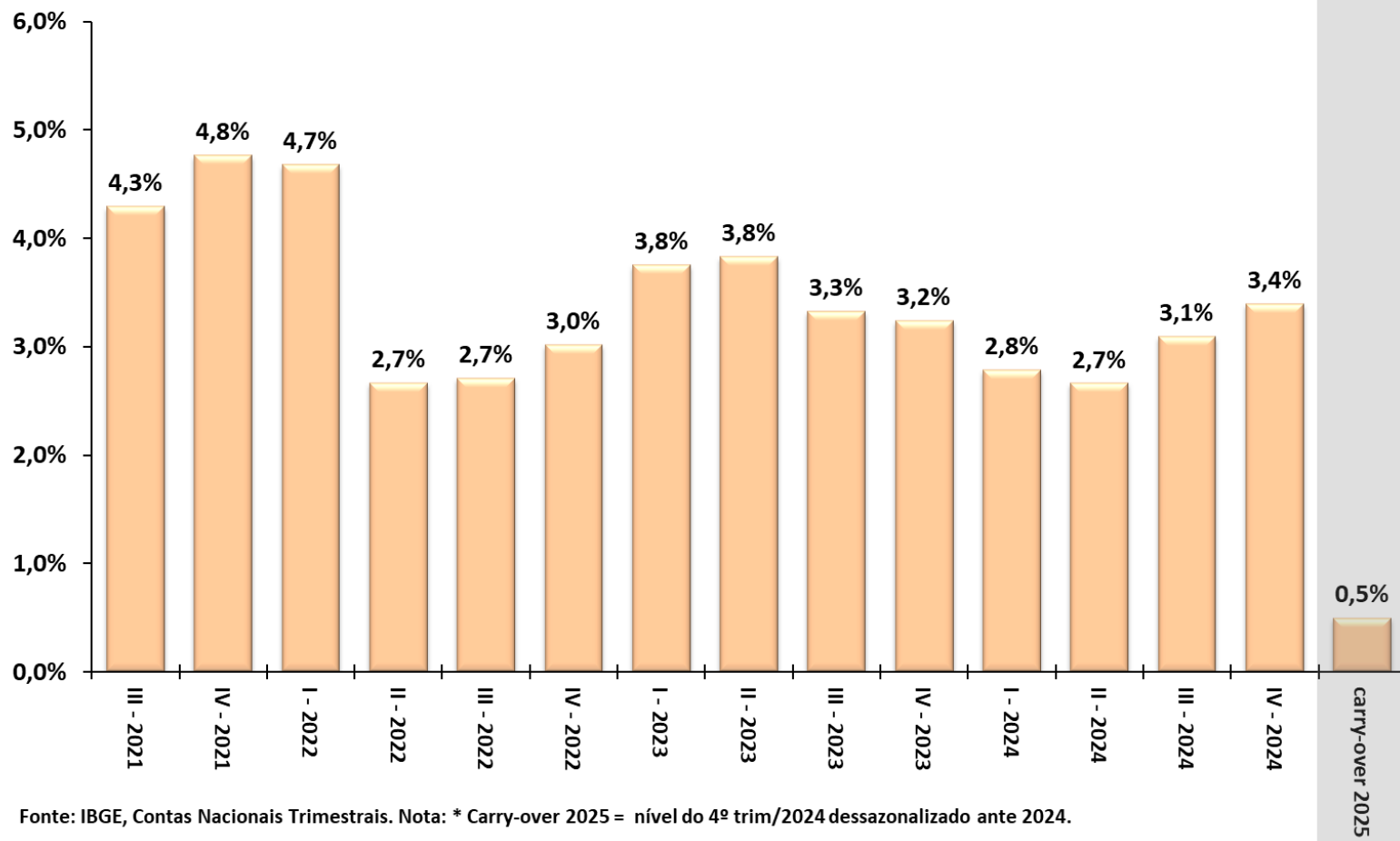

Evolução Trimestral dos Componentes da Oferta do PIB

ATIVIDADE ECONÔMICA

Variação acum. 4 trimestres (%)

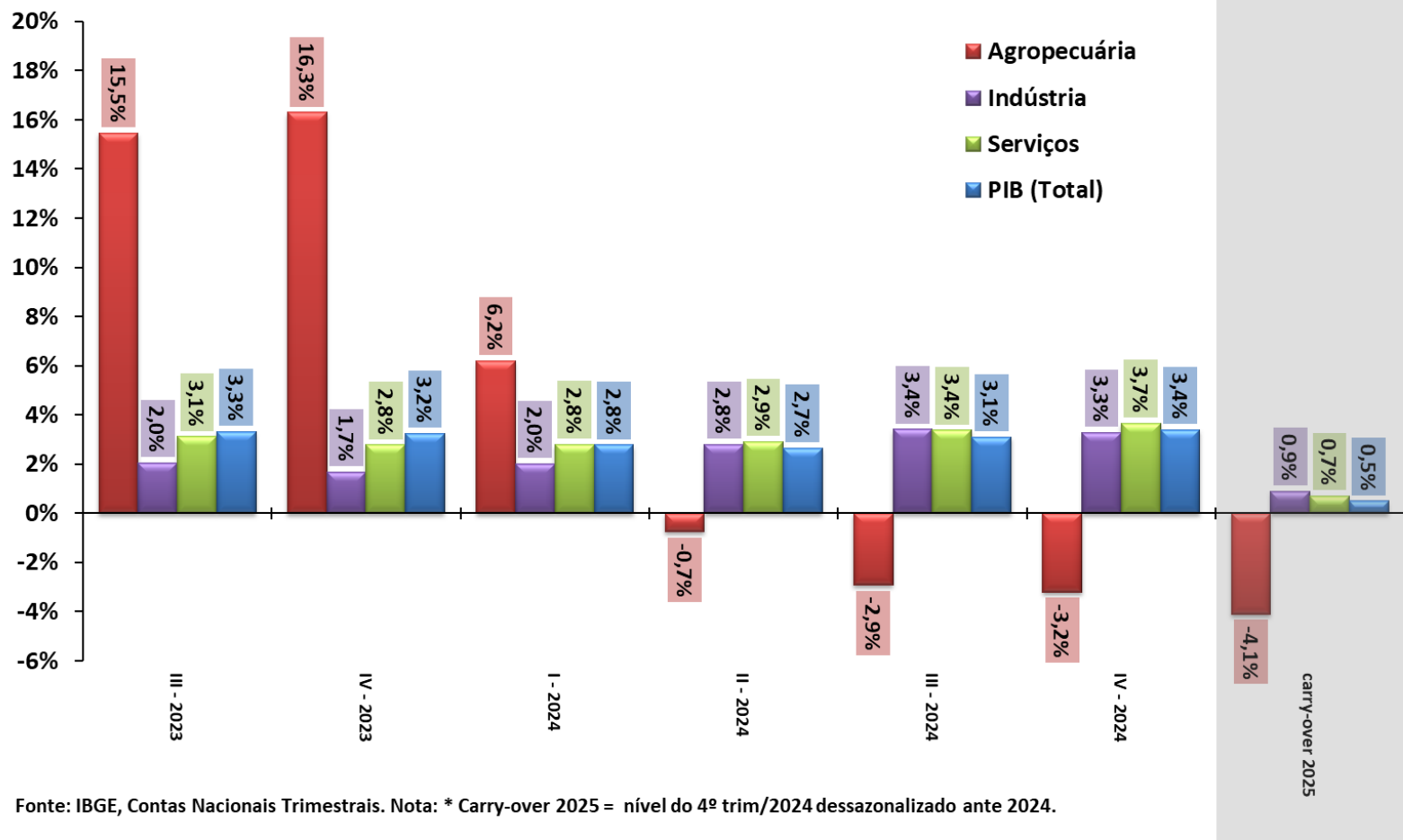

Evolução Trimestral dos Componentes da Demanda do PIB

ATIVIDADE ECONÔMICA

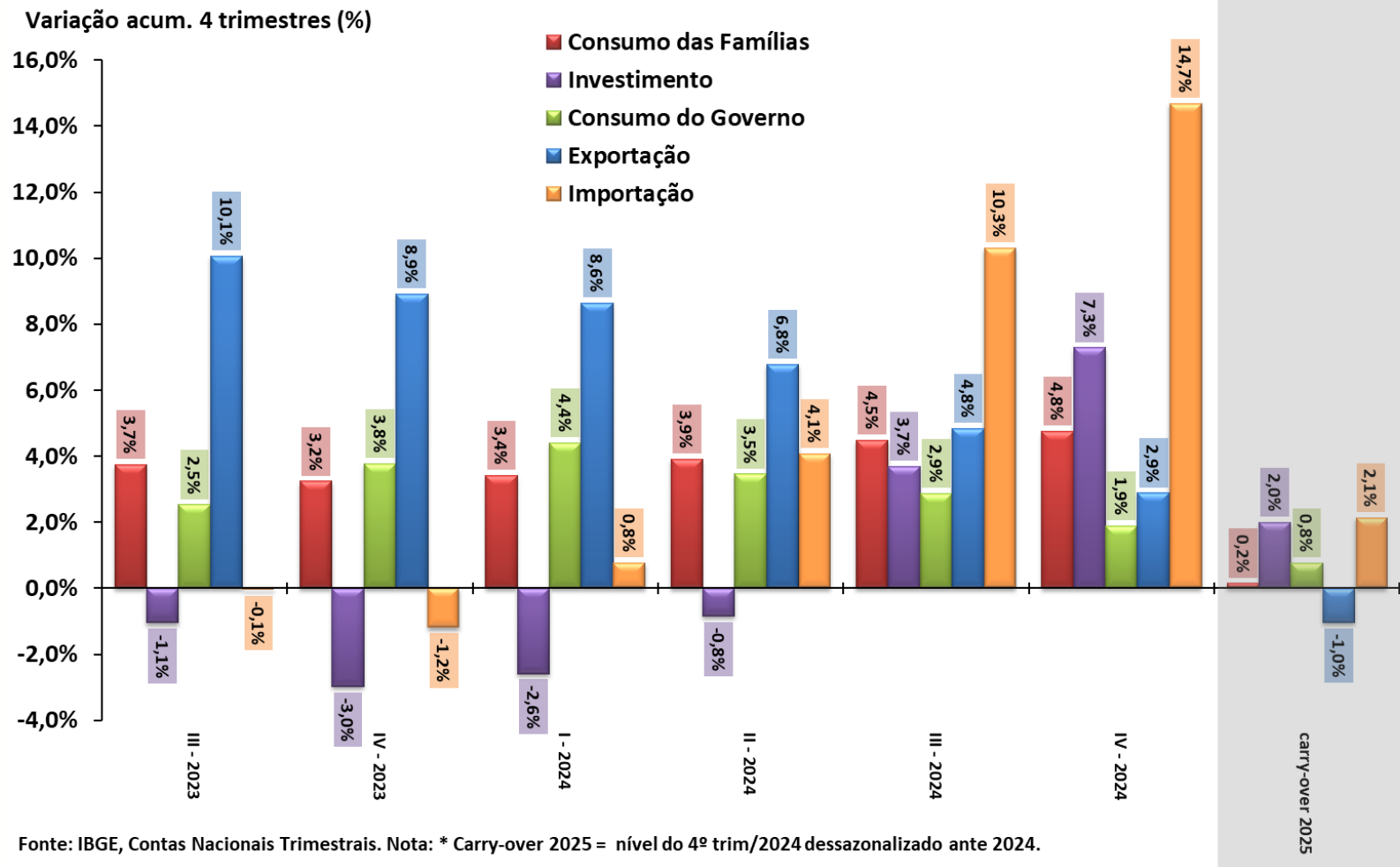

Série encadeada do índice de volume trimestral com ajuste sazonal
2007 = 100

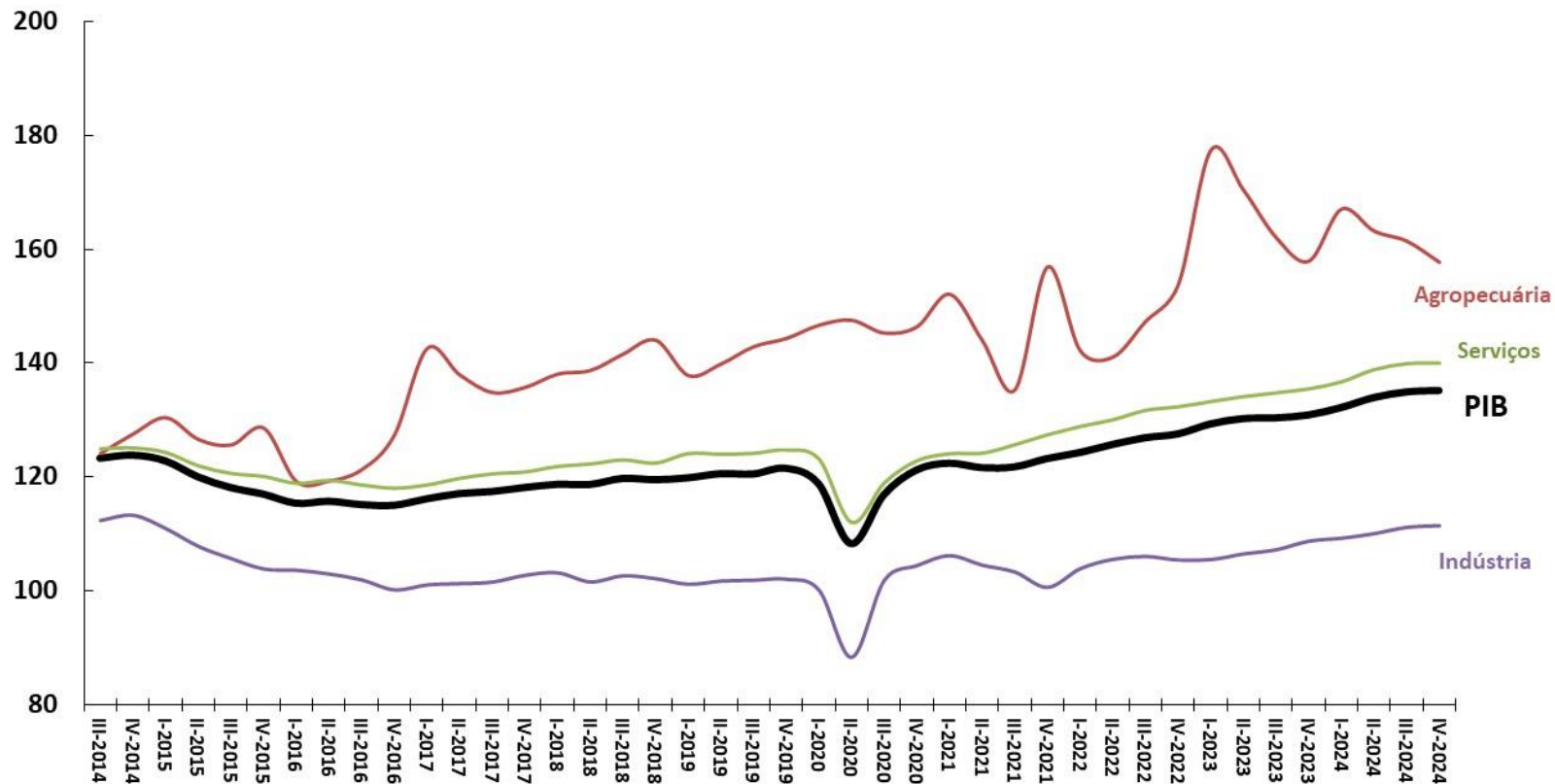

Fonte: IBGE, Contas Nacionais Trimestrais.

Série encadeada do índice de volume trimestral com ajuste sazonal
2007 = 100

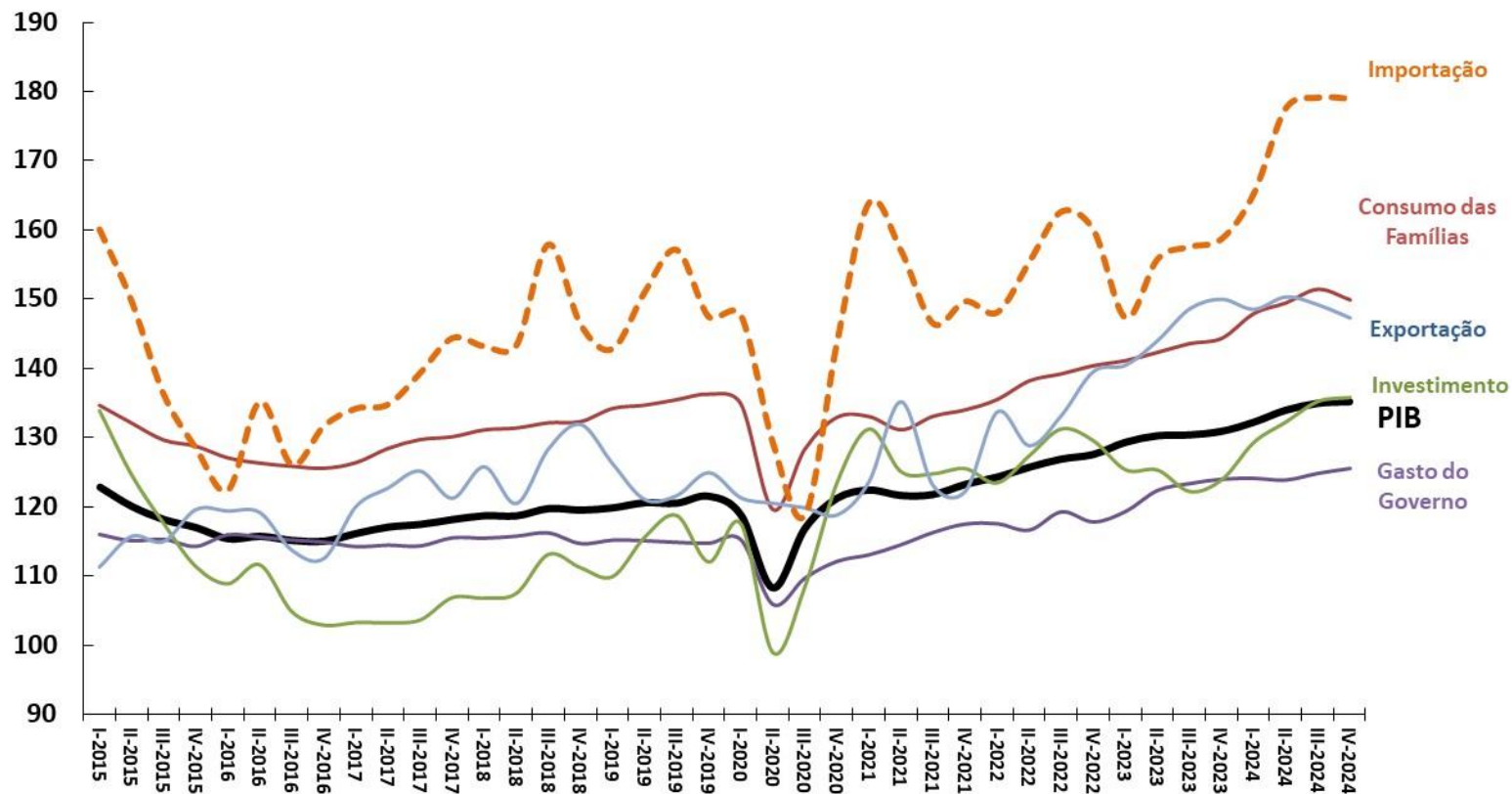

Fonte: IBGE, Contas Nacionais Trimestrais.

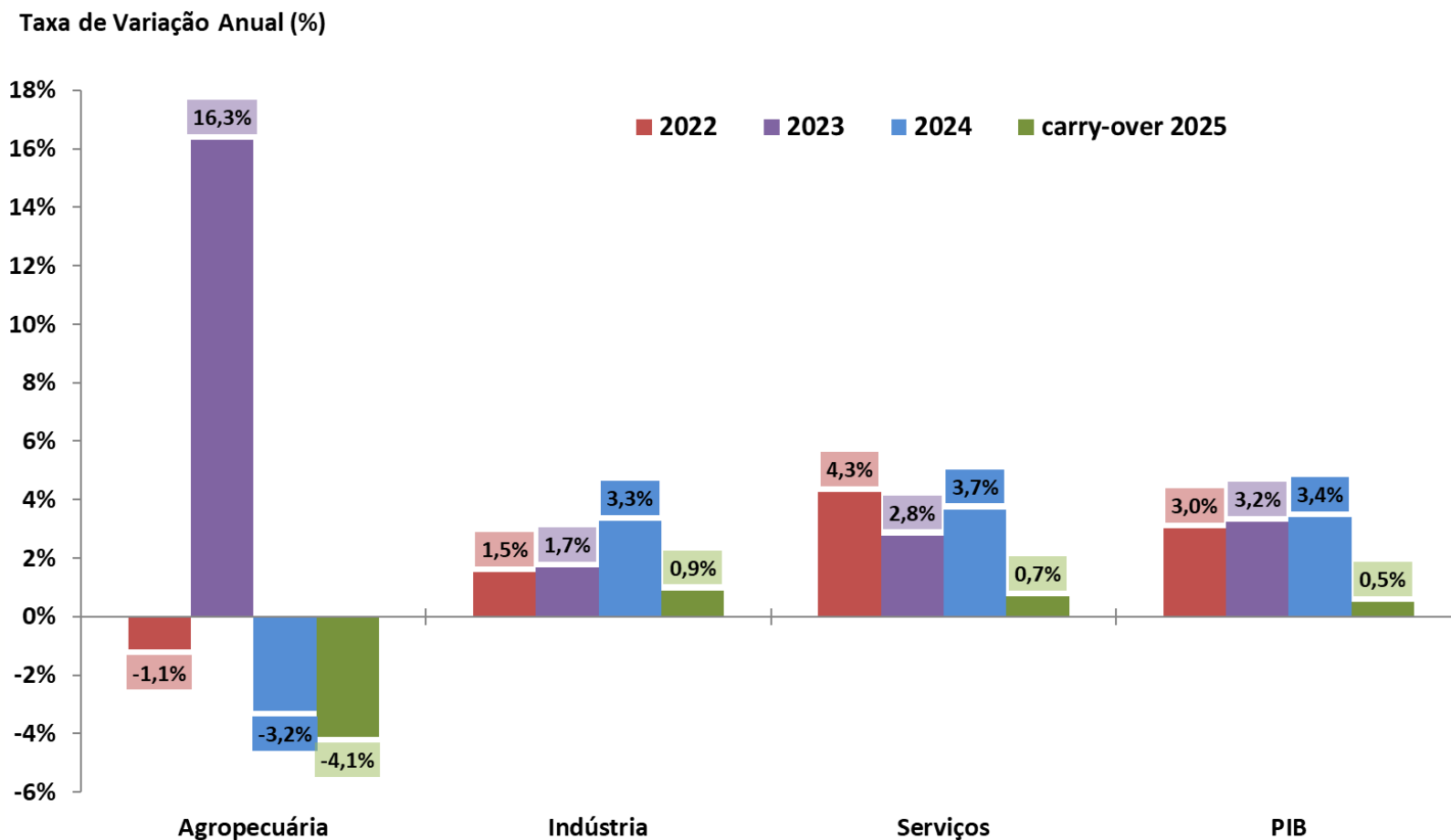

Fonte: IBGE, Contas Nacionais Trimestrais. Nota: * Carry-over 2025 = nível do 4º trim/2024 dessazonalizado ante 2024.

Taxa de Variação Anual (%)

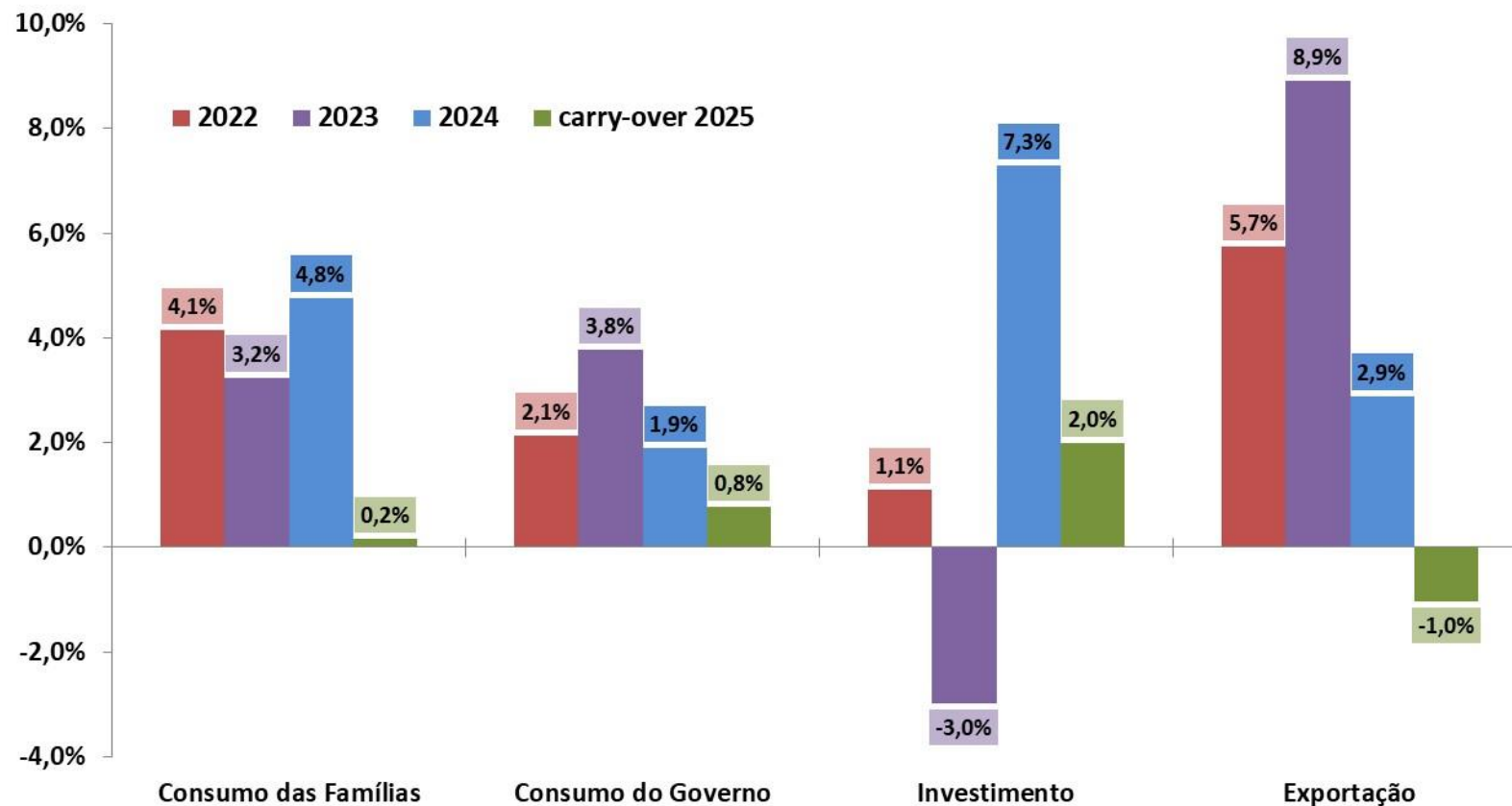

Fonte: IBGE, Contas Nacionais Trimestrais. Nota: * Carry-over 2025 = nível do 4º trim/2024 dessazonalizado ante 2024.

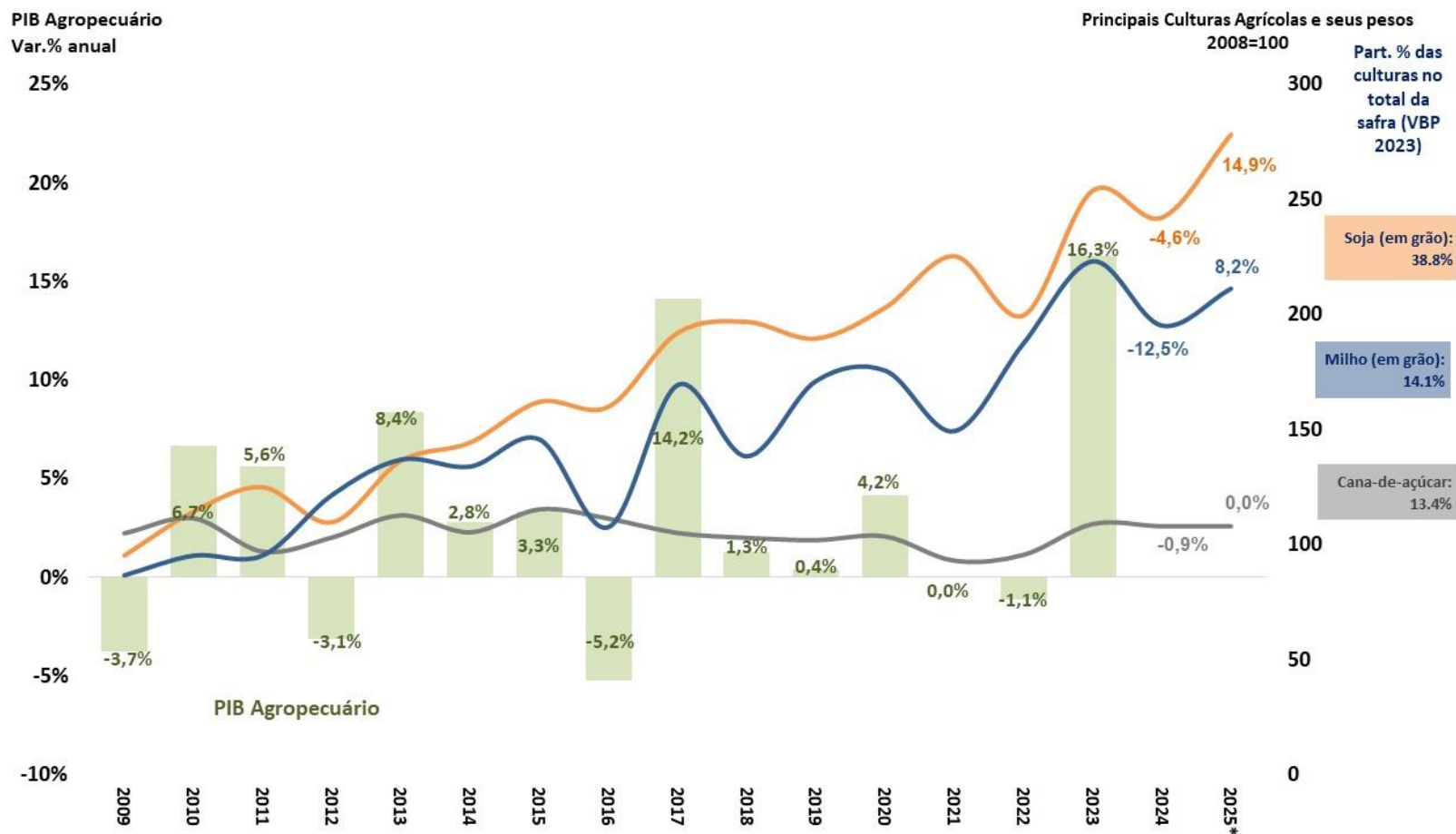

Fonte: IBGE. 2025* = Estimativa LSPA da safra anual de grãos em fevereiro/2025.

PIB pelo lado da oferta - Indústria e Subsetores
Com Ajuste Sazonal (Média 1995=100)

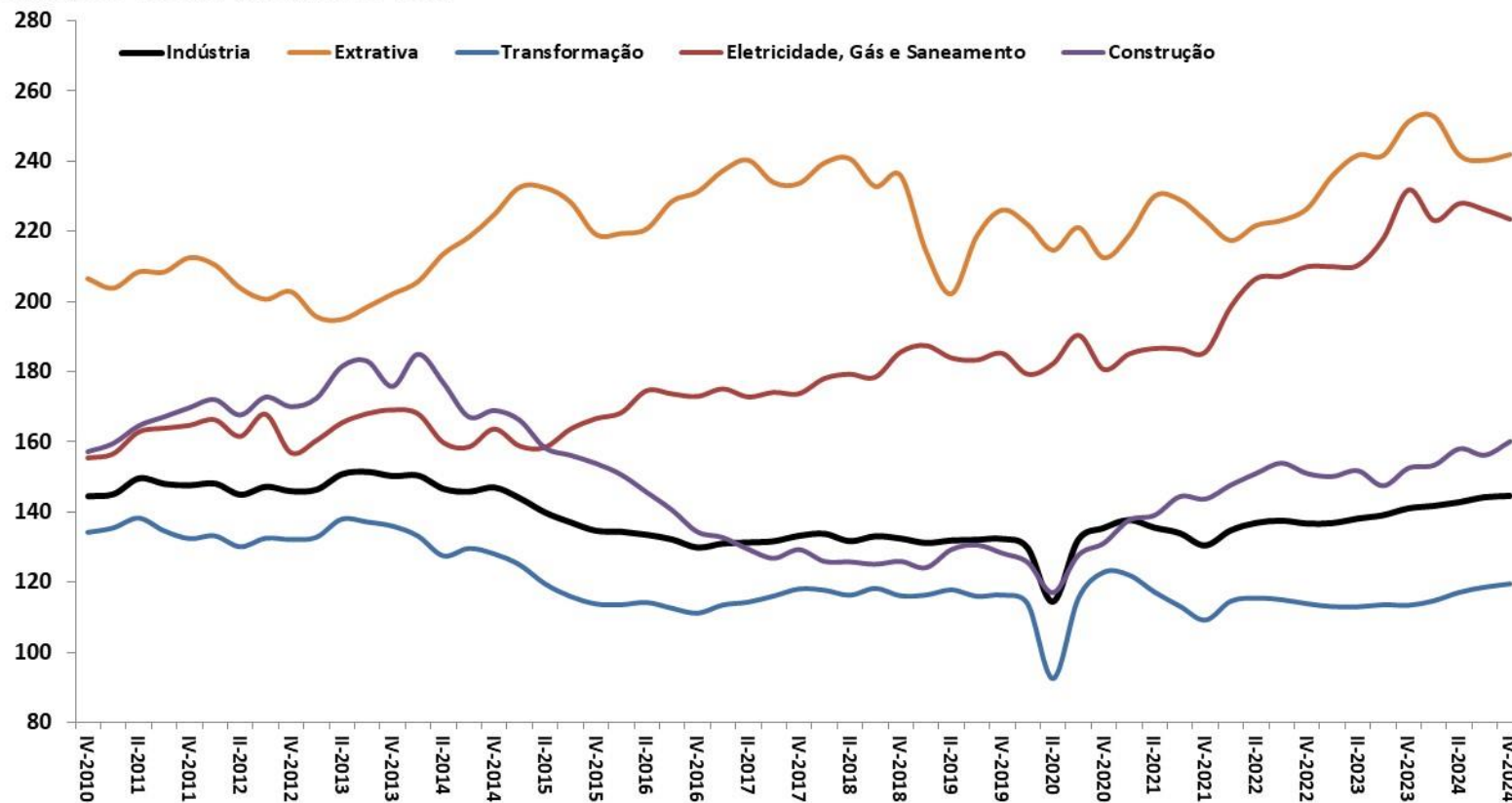

Fonte: IBGE, Contas Nacionais Trimestrais.

PIB pelo lado da oferta - Serviços e Subsetores
Com Ajuste Sazonal (Média 1995=100)

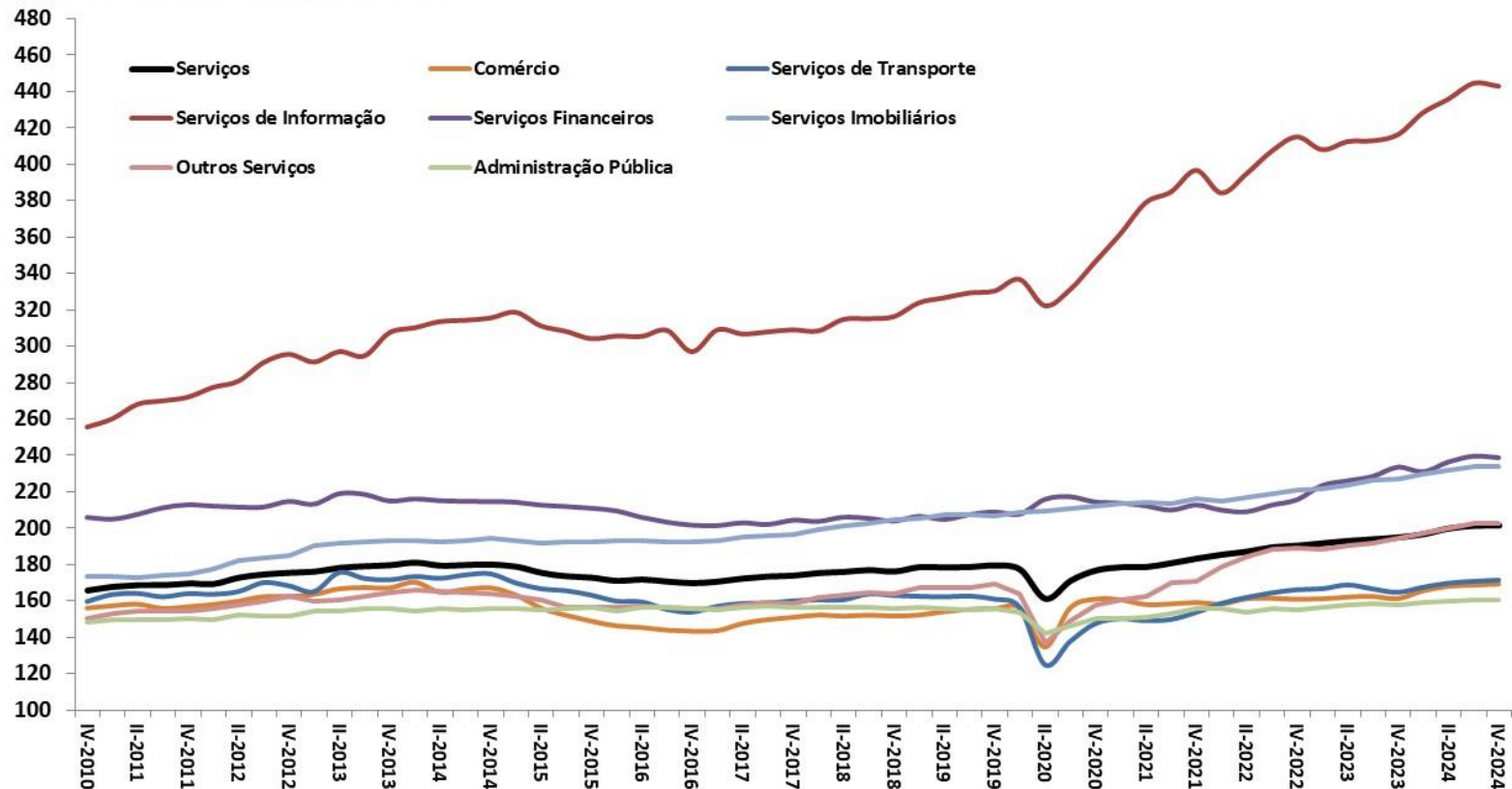

Fonte: IBGE, Contas Nacionais Trimestrais.

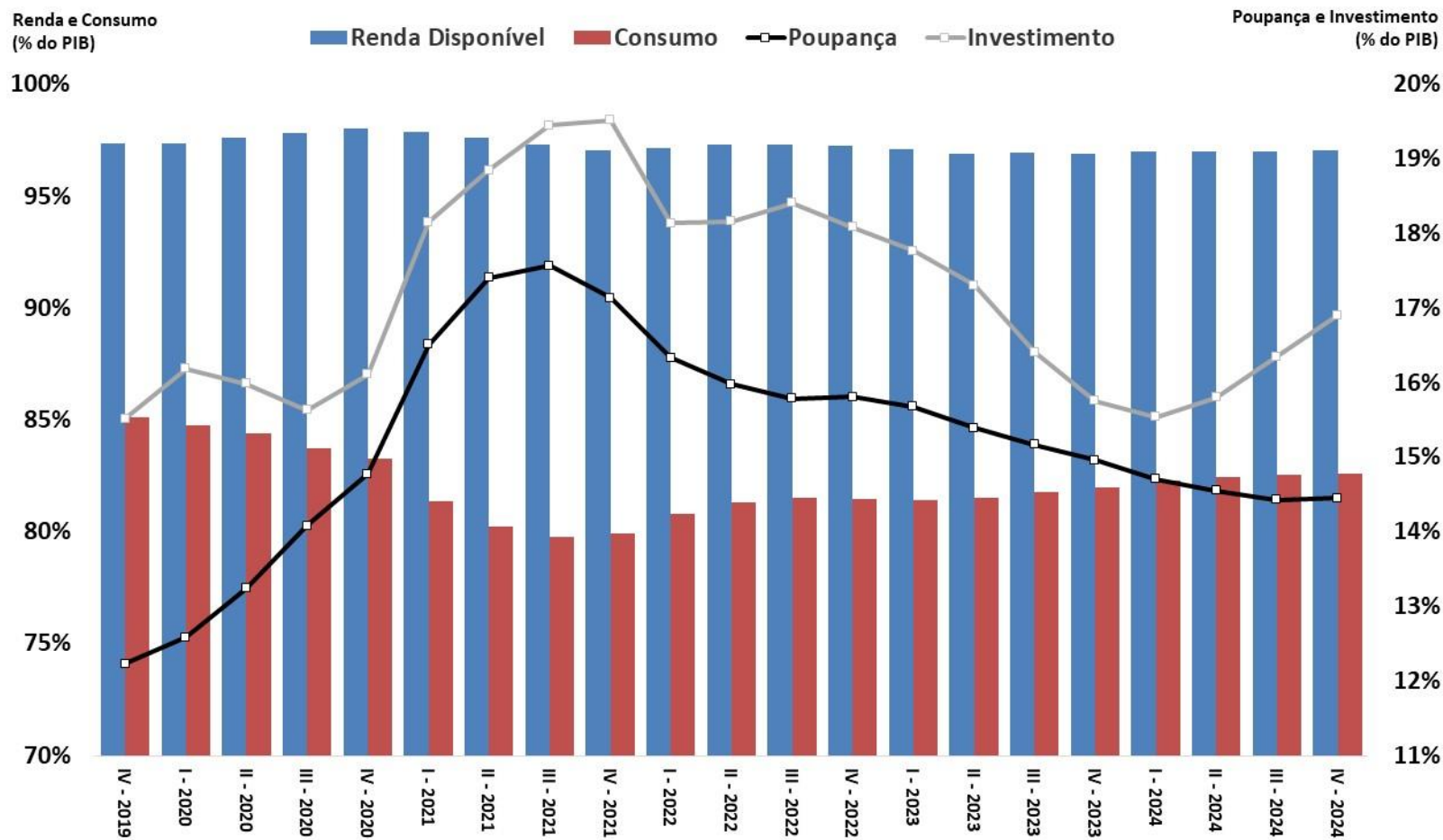

Fonte: IBGE. Obs.: Valores acumulados em 4 trimestres.

Investimento: formação bruta de capital fixo e estoques

ATIVIDADE ECONÔMICA

**Variação de Estoques (% do PIB)
acumulado 4 trimestres**

**FBCF e Investimento (% do PIB)
acumulado 4 trimestres**

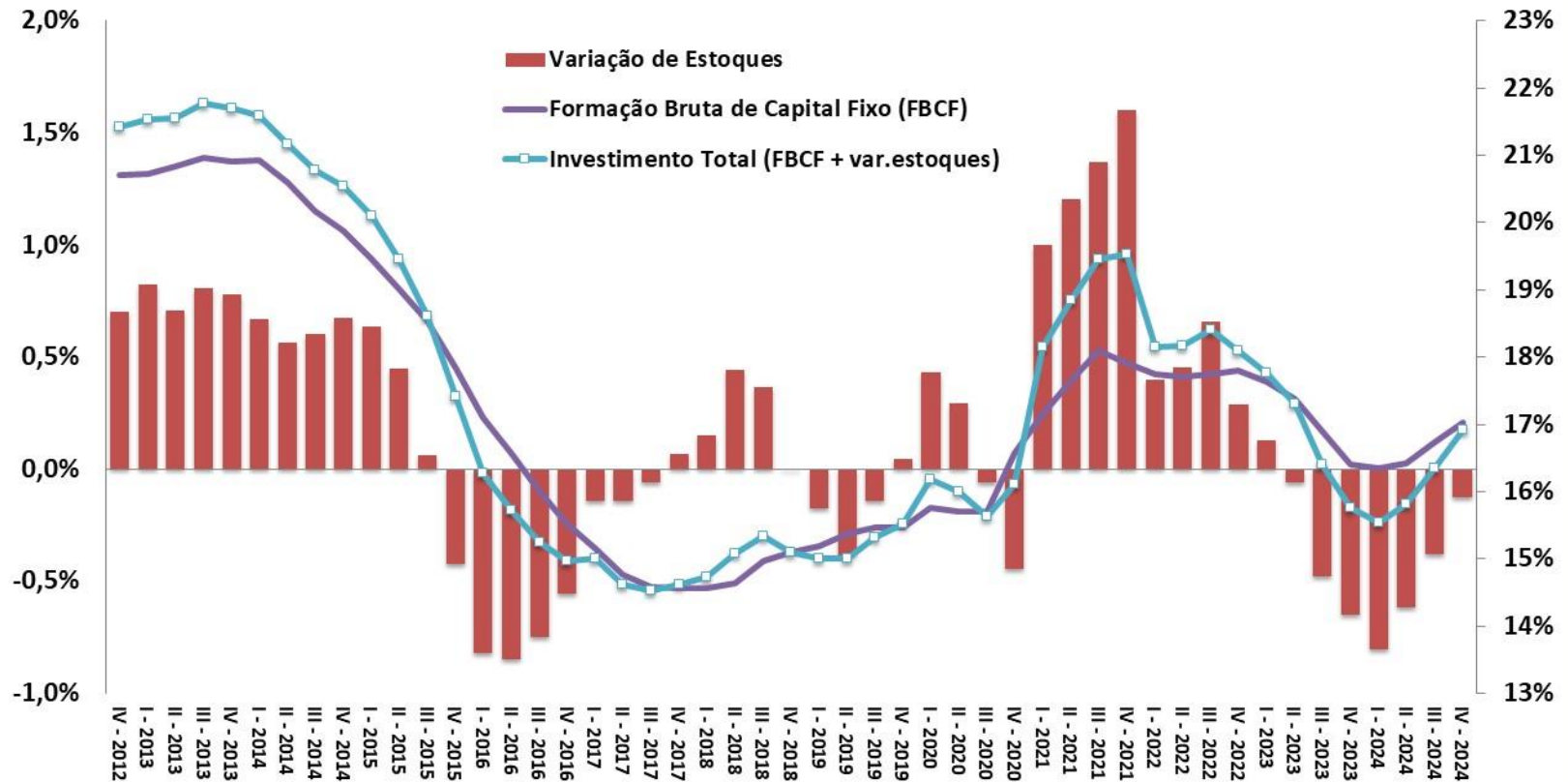

Fonte: IBGE, Contas Nacionais Trimestrais.

Evolução trimestral do IBC-Br e do PIB

ATIVIDADE ECONÔMICA

Taxa de Variação Trimestral (%) com Ajuste Sazonal

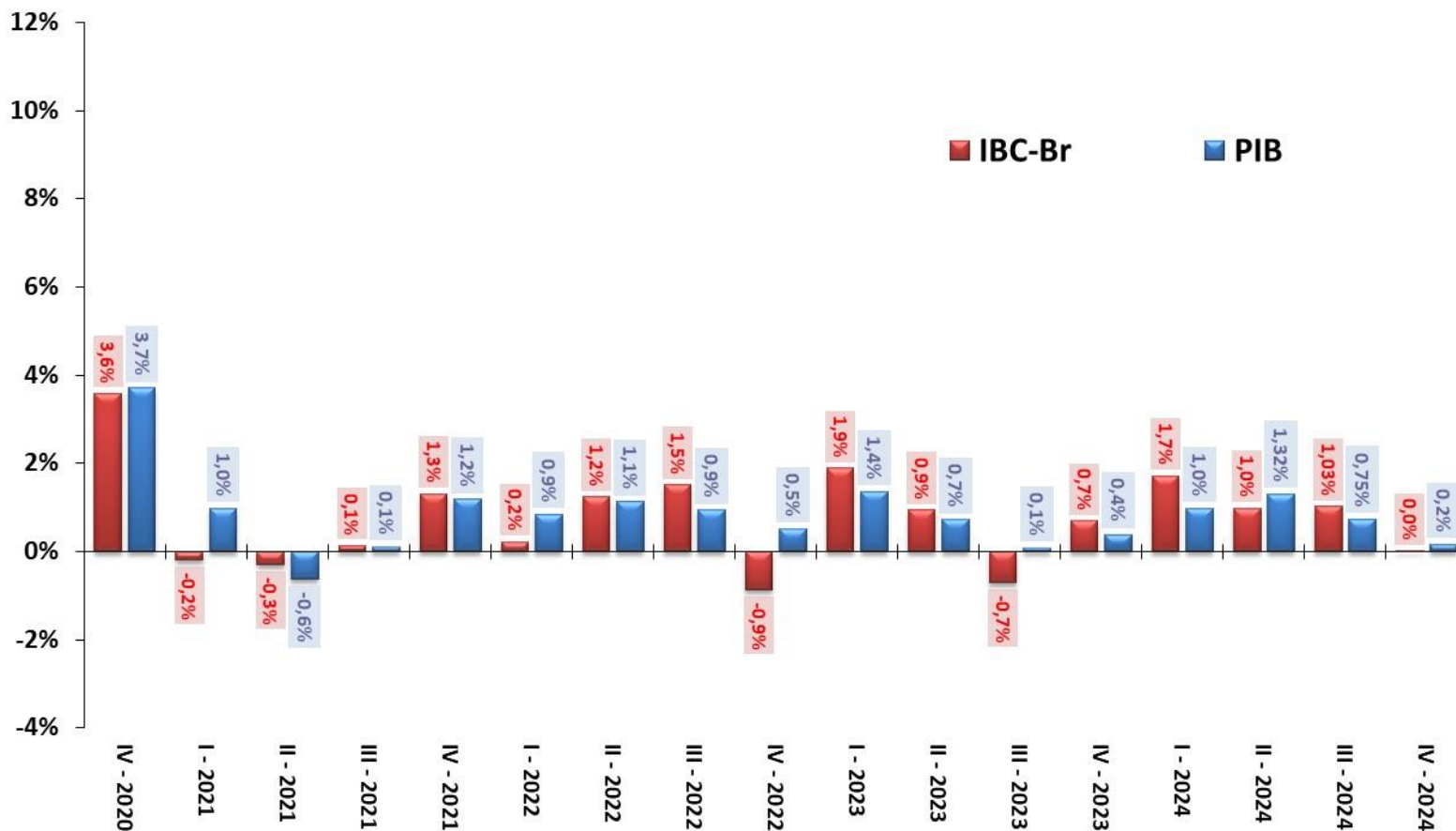

Fonte: IBGE e BCB.

Atividade Econômica Mensal

ATIVIDADE ECONÔMICA

Índice de Atividade Econômica (BCB)	janeiro-2025										
		2023	2024	var.dez/24- dez/23	var.jan/25- jan/24	var.dez/24 - nov/24 (com ajuste sazonal)	var.jan/25 - dez/24 (com ajuste sazonal)	var. acumul. do ano	dez/24 var.acumul. 12 meses	jan/25 var.acumul. 12 meses	carry-over 2025
Índice de Atividade Econômica (IBC-Br)		2,7%	3,9%	2,6%	3,6%	-0,6%	0,9%	3,6%	3,9%	3,8%	1,7%
Levantamento Sistemático da Produção Agrícola (IBGE)	fevereiro-2025										
		2023	2024	var.jan/25- jan/24	var.fev/25- fev/24	var.jan/25 - dez/24 (com ajuste sazonal)	var.fev/25 - jan/25 (com ajuste sazonal)	var. acumul. do ano	jan/25 var.acumul. 12 meses	fev/25 var.acumul. 12 meses	carry-over 2025
Safra Agrícola (Grãos)		17,4%	-3,7%	7,2%	7,7%	11,1%	-0,5%	7,7%	7,2%	7,7%	9,0%
Produção Física Mensal (IBGE)	janeiro-2025										
		2023	2024	var.dez/24- dez/23	var.jan/25- jan/24	var.dez/24 - nov/24 (com ajuste sazonal)	var.jan/25 - dez/24 (com ajuste sazonal)	var. acumul. do ano	dez/24 var.acumul. 12 meses	jan/25 var.acumul. 12 meses	carry-over 2025
Indústria Geral		0,1%	3,1%	1,4%	1,4%	-0,3%	0,0%	1,4%	3,1%	2,9%	0,2%
Indústria Extrativa Mineral (peso 11,2%)		7,3%	0,0%	-6,6%	-5,2%	0,4%	-2,4%	-5,2%	0,0%	-0,9%	-2,8%
Indústria de Transformação (peso 88,8%)		-1,1%	3,6%	3,2%	2,7%	-1,1%	1,0%	2,7%	3,6%	3,6%	0,8%
Produtos Alimentícios (peso 13,9%)		3,7%	1,5%	-3,7%	-0,3%	0,9%	0,4%	-0,3%	1,5%	1,2%	-0,1%
Coque, derivados de petróleo e biocombustíveis (peso 10,3%)		6,0%	1,2%	-1,6%	-3,8%	0,1%	-1,1%	-3,8%	1,2%	0,3%	-2,8%
Veículos automotores, reboques e carrocerias (peso 10,1%)		-7,1%	12,4%	11,5%	13,4%	-1,4%	3,0%	13,4%	12,4%	13,4%	2,4%
Bens de Capital		-11,7%	9,1%	13,5%	8,2%	-1,6%	4,5%	8,2%	9,1%	9,6%	3,8%
Bens Intermediários		0,4%	2,5%	1,4%	0,3%	0,5%	-1,4%	0,3%	2,5%	2,1%	0,2%
Bens de Consumo Duráveis		1,3%	10,6%	9,8%	16,6%	-1,5%	4,4%	16,6%	10,6%	11,7%	6,6%
Bens de Consumo Semi e Não Duráveis		2,0%	2,4%	-2,2%	-0,1%	-2,0%	3,1%	-0,1%	2,4%	2,1%	-1,1%
Insumos Típicos da Construção Civil		6,5%	1,5%	3,4%	5,5%	0,1%	-2,7%	5,5%	5,4%	5,5%	-0,1%
Volume de Vendas (IBGE)	janeiro-2025										
		2023	2024	var.dez/24- dez/23	var.jan/25- jan/24	var.dez/24 - nov/24 (com ajuste sazonal)	var.jan/25 - dez/24 (com ajuste sazonal)	var. acumul. do ano	dez/24 var.acumul. 12 meses	jan/25 var.acumul. 12 meses	carry-over 2025
Comércio Varejista		1,7%	4,7%	2,0%	3,1%	-0,3%	-0,1%	3,1%	4,7%	4,7%	0,6%
Comércio Varejista Ampliado		2,3%	4,1%	1,2%	2,2%	-1,5%	2,3%	2,2%	4,1%	3,8%	0,9%
Veículos Motos, Partes e Peças		8,4%	11,6%	5,8%	8,9%	-1,5%	4,8%	8,9%	11,6%	11,4%	3,0%
Material de Construção		-1,8%	4,8%	2,1%	3,9%	-3,7%	3,0%	3,9%	4,8%	5,1%	-2,0%
Combustíveis e Lubrificantes		3,9%	-1,6%	-1,8%	1,1%	-2,6%	1,2%	1,1%	-1,6%	-1,5%	2,2%
Hiper., Superm., prod. alimentícios, bebidas e fumo		3,7%	4,6%	-0,8%	2,8%	-0,4%	-0,4%	2,8%	4,6%	4,3%	0,1%
Tecidos, Vestuário e Calçados		-4,6%	2,9%	3,6%	2,6%	-1,8%	-0,1%	2,6%	2,9%	3,0%	1,2%
Móveis e Eletrodomésticos		2,1%	4,1%	9,4%	4,4%	0,4%	-0,2%	4,4%	4,1%	4,4%	2,2%
Volume de Serviços (IBGE)	janeiro-2025										
		2023	2024	var.dez/24- dez/23	var.jan/25- jan/24	var.dez/24 - nov/24 (com ajuste sazonal)	var.jan/25 - dez/24 (com ajuste sazonal)	var. acumul. do ano	dez/24 var.acumul. 12 meses	jan/25 var.acumul. 12 meses	carry-over 2025
Serviços		2,9%	3,2%	2,9%	1,6%	0,0%	-0,2%	1,6%	3,2%	2,9%	0,8%
Serviços prestados às famílias		5,0%	4,5%	2,4%	1,0%	0,5%	-2,4%	1,0%	4,5%	4,2%	0,3%
Serviços de informação e comunicação		3,6%	6,2%	5,5%	7,5%	0,0%	2,3%	7,5%	6,2%	6,3%	4,2%
Serviços profissionais, administrativos e complementares		5,9%	6,6%	2,9%	0,4%	-1,1%	-0,5%	0,4%	6,6%	5,7%	-0,6%
Transportes, serviços auxiliares aos transportes e correio		1,5%	-0,7%	3,4%	-0,6%	0,2%	-1,8%	-0,6%	-0,7%	-0,9%	-1,1%
Outros serviços		-1,8%	1,2%	-4,1%	-1,5%	-4,1%	2,3%	-1,5%	1,2%	1,0%	-1,4%

Parâmetros Macroeconômicos						
Período	Atividade Industrial					
	Transformação		Bebidas		Veículos	
	Produção Física				Vendas Internas no Atacado	
	Preço	Quantidade	Preço	Quantidade	Preço	Quantidade
2019	4,31	0,19	2,86	4,25	2,97	10,38
2020	9,13	-4,60	0,87	-0,19	4,15	-25,84
2021	31,85	4,32	4,14	0,28	12,62	1,04
2022	17,61	-0,36	9,77	3,03	12,70	-1,88
2023	-4,62	-1,09	6,88	0,87	6,08	6,87
2024	1,18	3,67	4,17	1,23	1,83	10,82
2025	7,10	1,49	4,61	2,40	3,45	5,18
2026	4,83	2,54	5,99	3,21	3,65	12,30
2027	4,06	2,30	5,90	3,46	2,96	13,39
2028	3,83	2,21	5,85	3,35	2,49	12,54
2029	3,75	2,44	5,85	3,28	2,21	12,20

Fonte: SPE/MF. Grade de Parâmetros Macroeconômicos, de março/2025.

Desempenho Mensal da Atividade Econômica

ATIVIDADE ECONÔMICA

IBC-Br e Produção Industrial
Com Ajuste Sazonal (Média 2014=100)

Safra Agrícola (MM12), Vendas no Comércio e Volume de Serviços
Com Ajuste Sazonal (Média 2014=100)

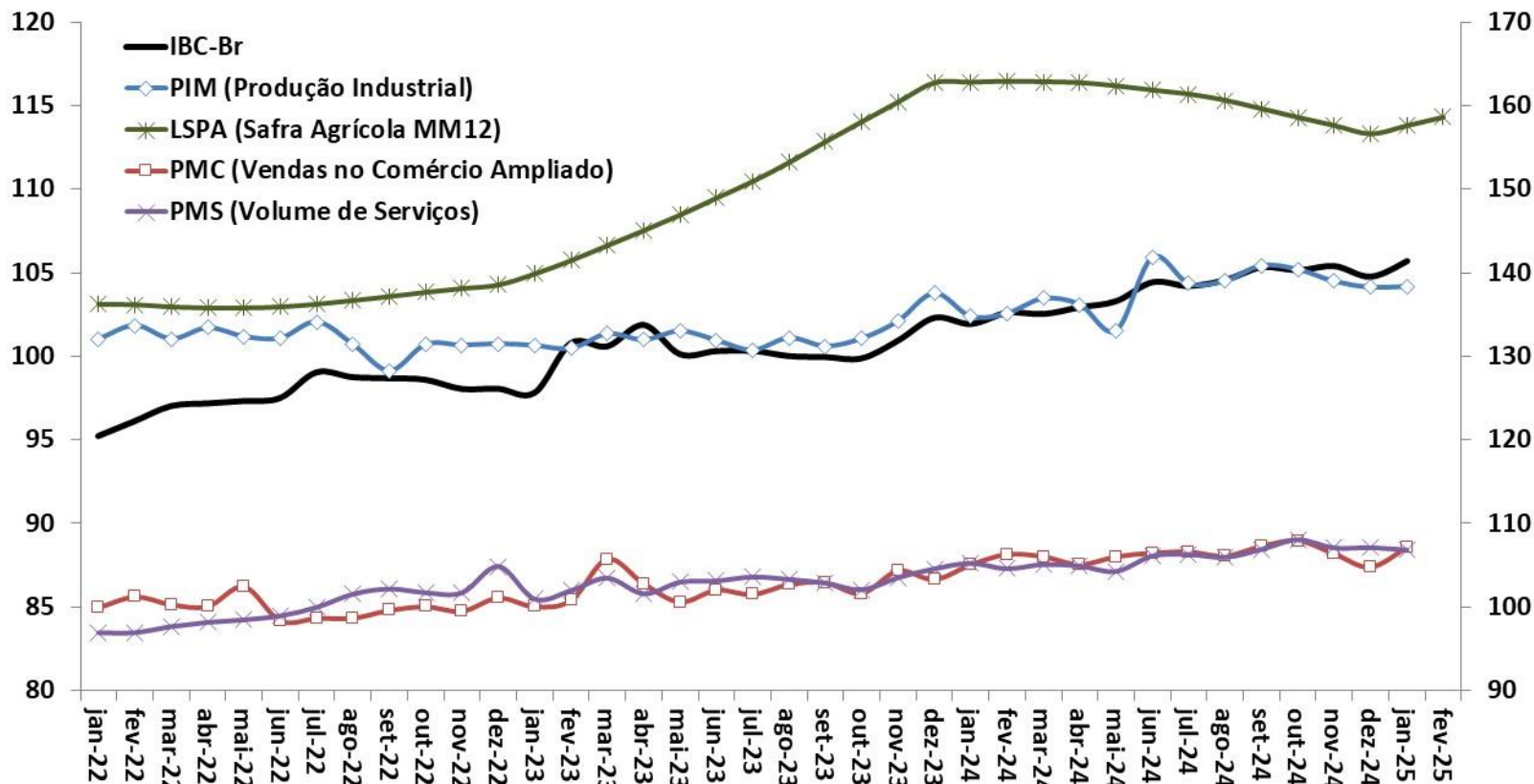

Fonte: BCB: Índice de Atividade Econômica do Banco Central - Brasil. IBGE: Pesquisa Industrial Mensal (PIM), Pesquisa Mensal do Comércio (PMC), Pesquisa Mensal de Serviços (PMS) e Levantamento Sistemático da Produção Agrícola (LSPA)

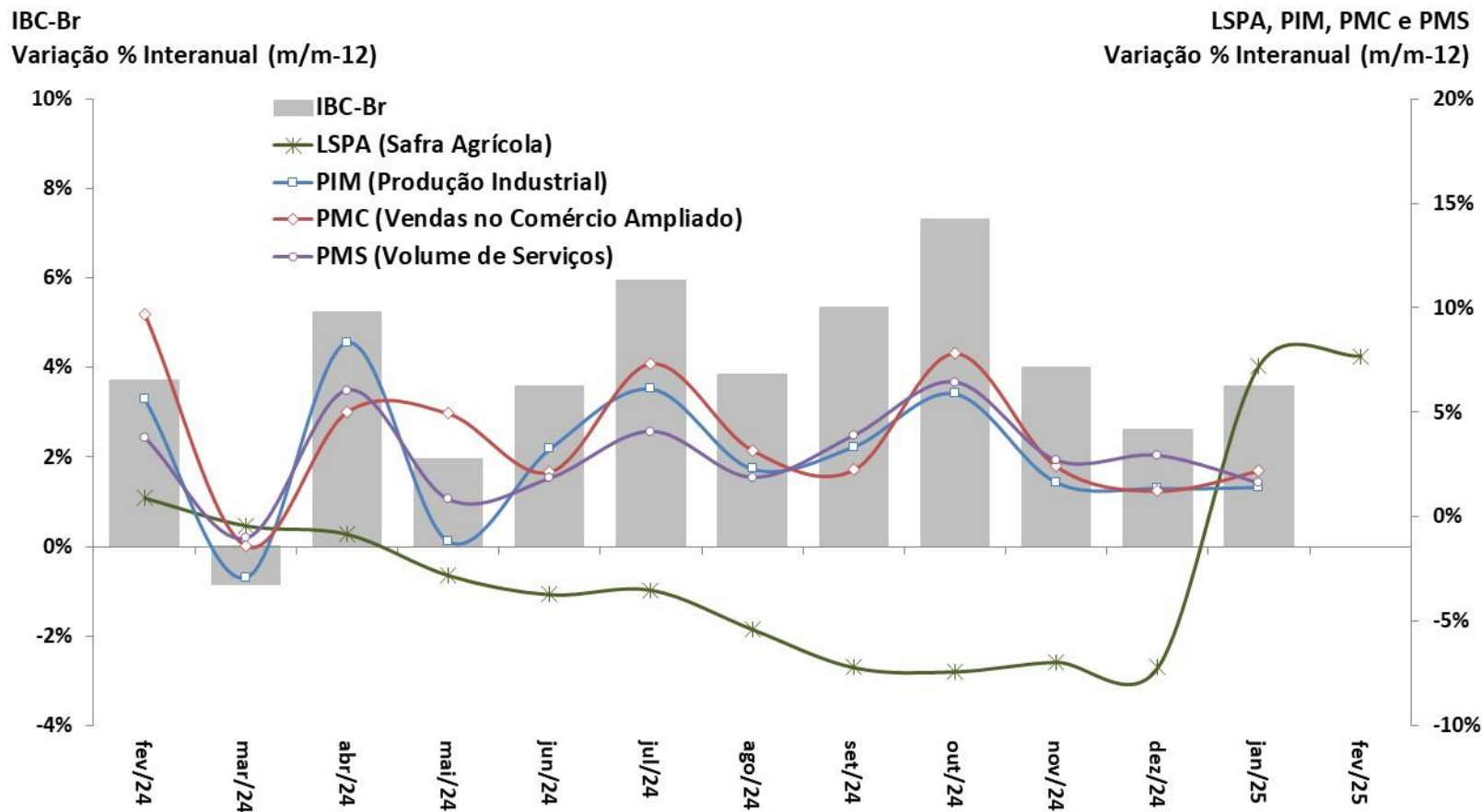

Fonte: BCB: Índice de Atividade Econômica do Banco Central – Brasil. IBGE: Pesquisa Industrial Mensal (PIM), Pesquisa Mensal do Comércio (PMC) e Pesquisa Mensal de Serviços (PMS).

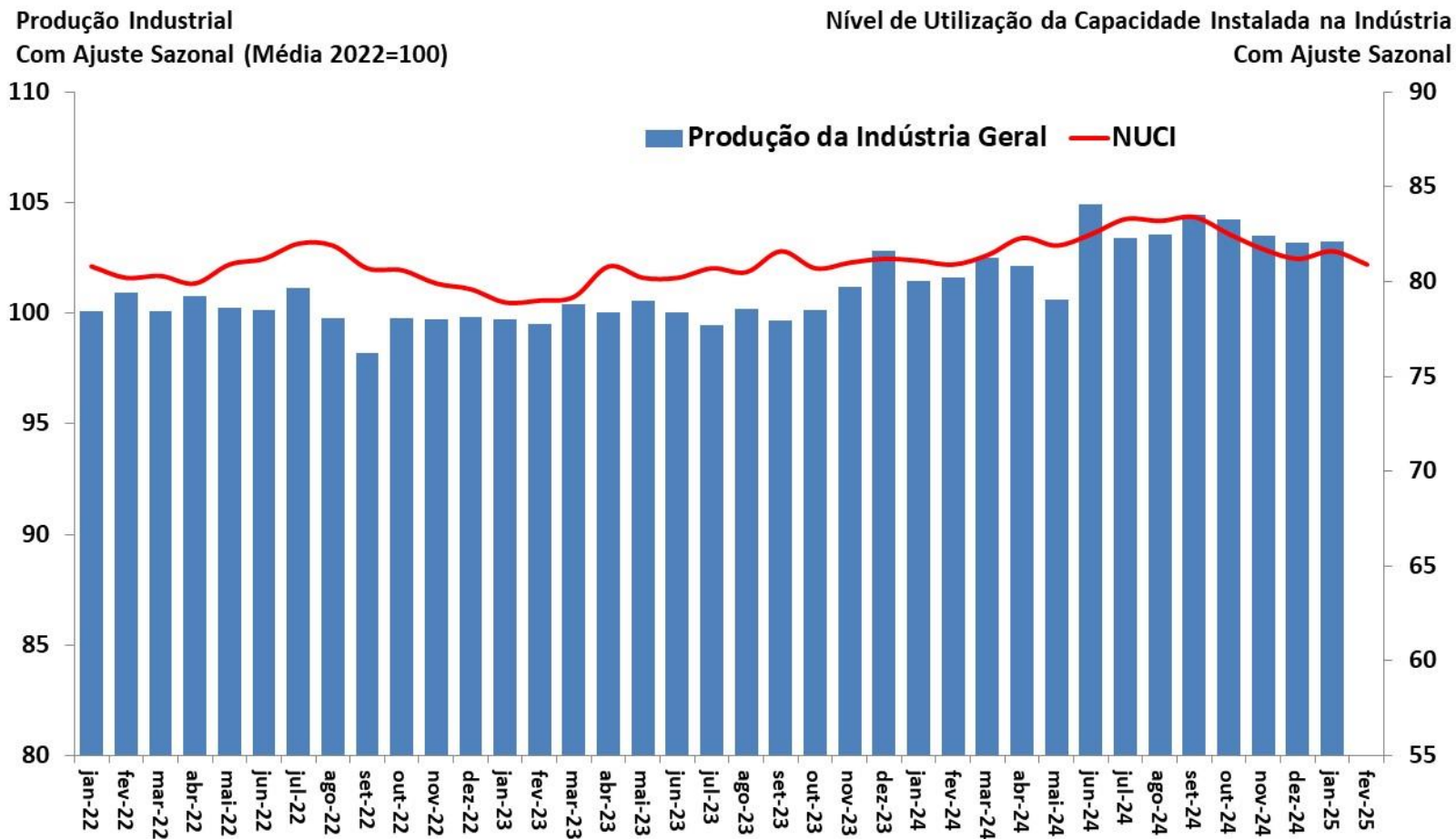

Fonte: IBGE, Pesquisa Industrial Mensal (PIM) e FGV.

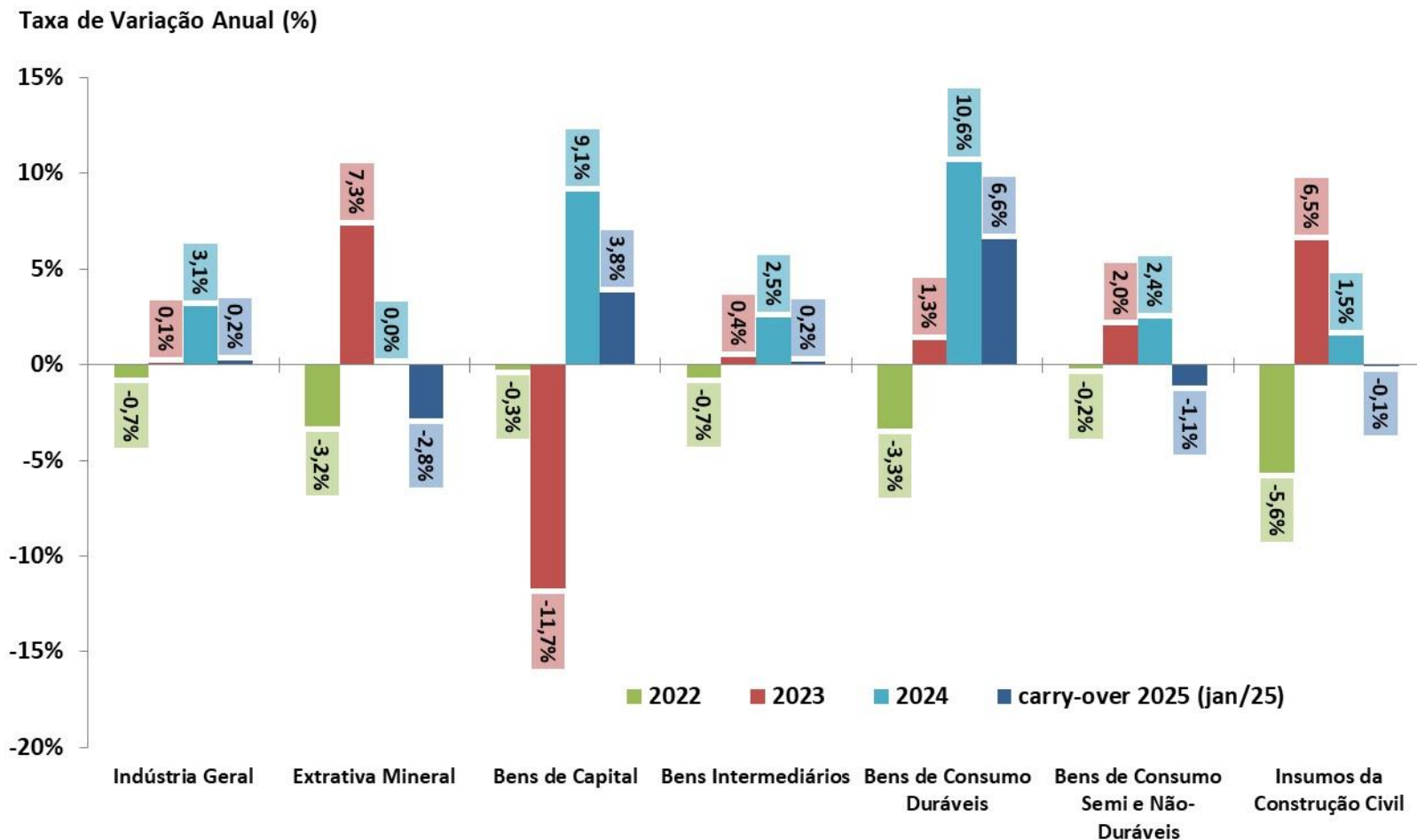

Fonte: IBGE, Pesquisa Industrial Mensal (PIM). Nota: Carry over 2025: nível de jan/2025 sazonalizado ante 2024.

Produção Industrial por Atividade
Com Ajuste Sazonal (Média 2012=100)

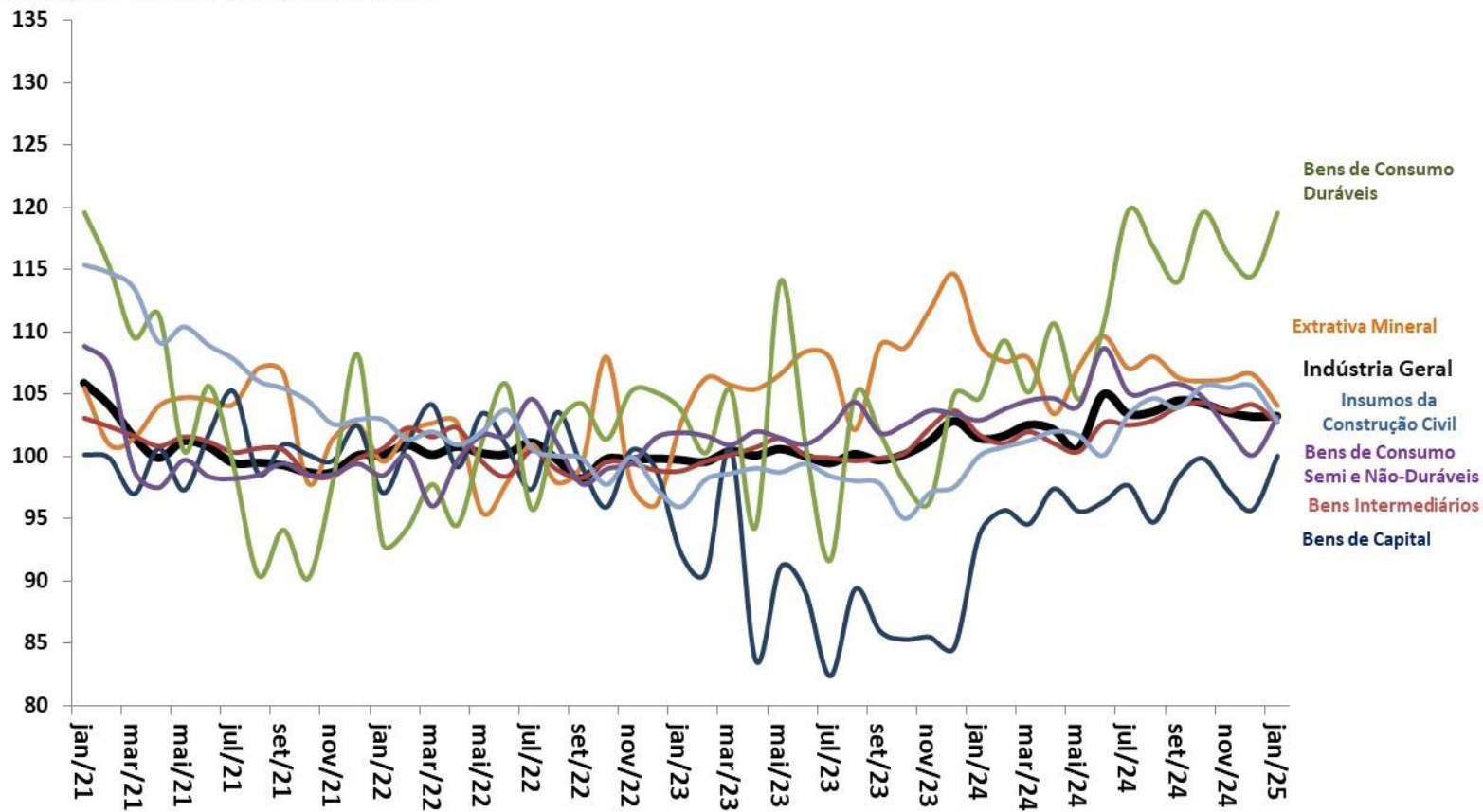

Fonte: IBGE, Pesquisa Industrial Mensal (PIM).

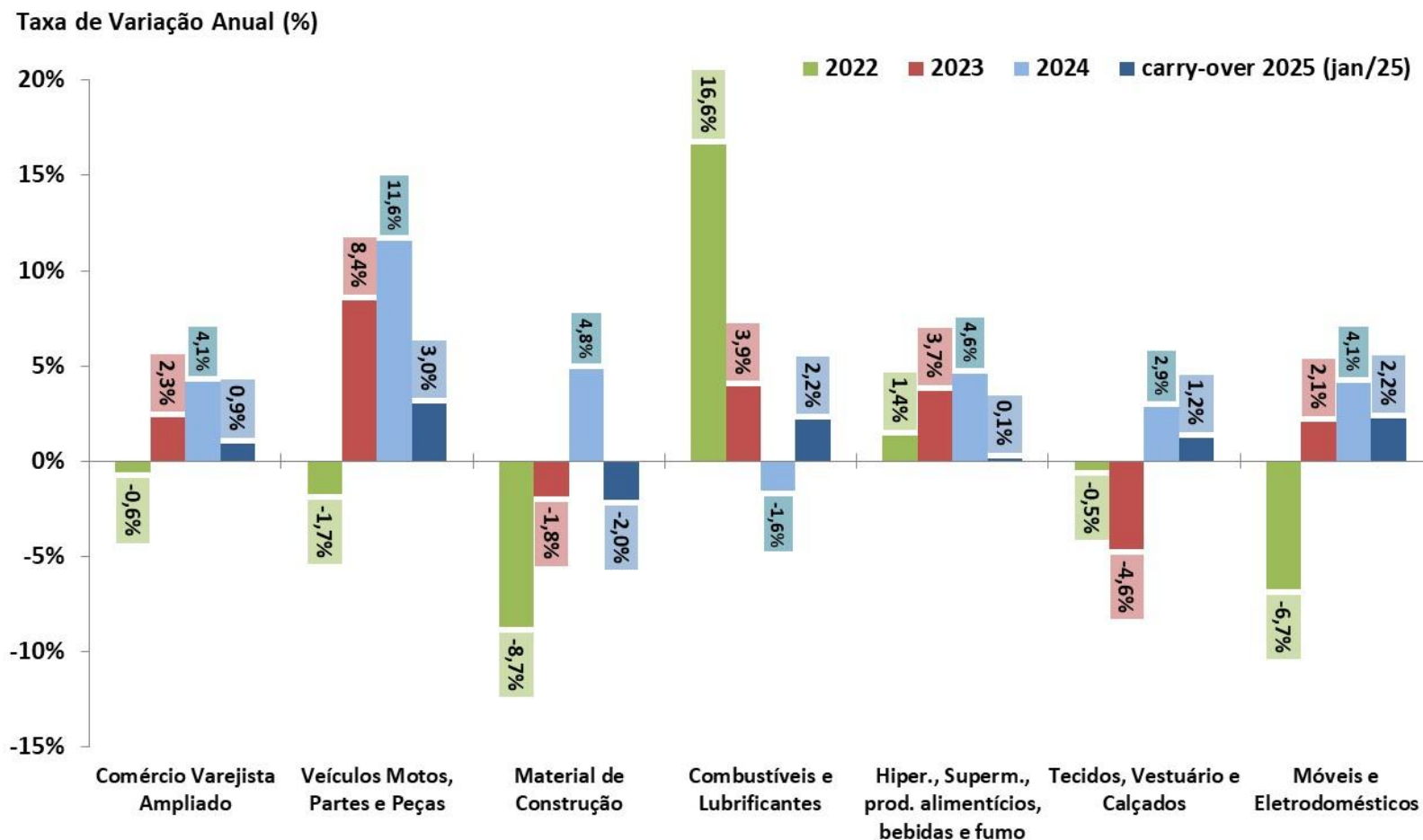

Fonte: IBGE, Pesquisa Mensal do Comércio (PMC). Nota: Carry over 2025: nível de jan/2025 desazonalizado ante 2024.

Comércio Varejista por Atividade
Com Ajuste Sazonal (Média 2014=100)

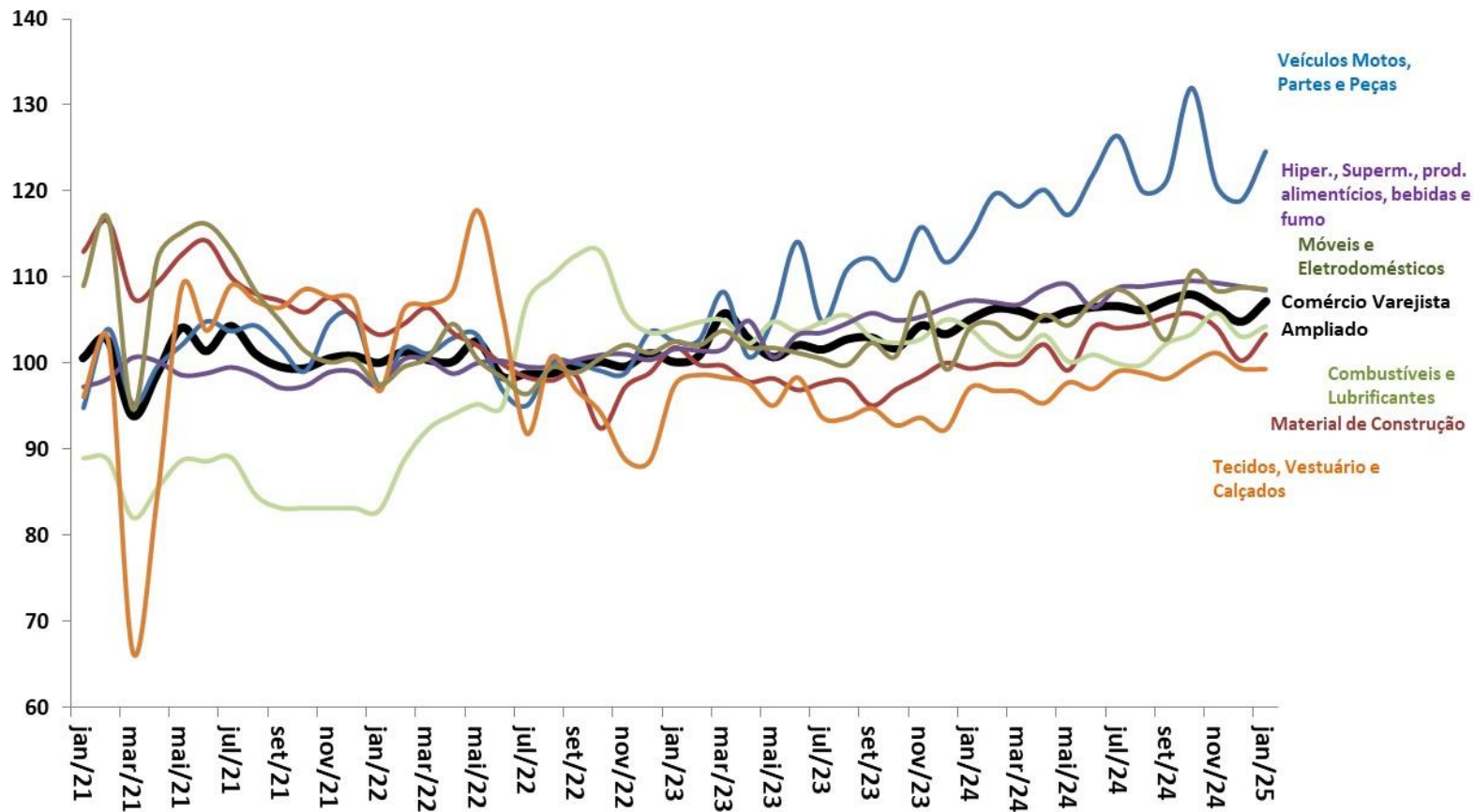

Fonte: IBGE, Pesquisa Mensal de Comércio (PMC).

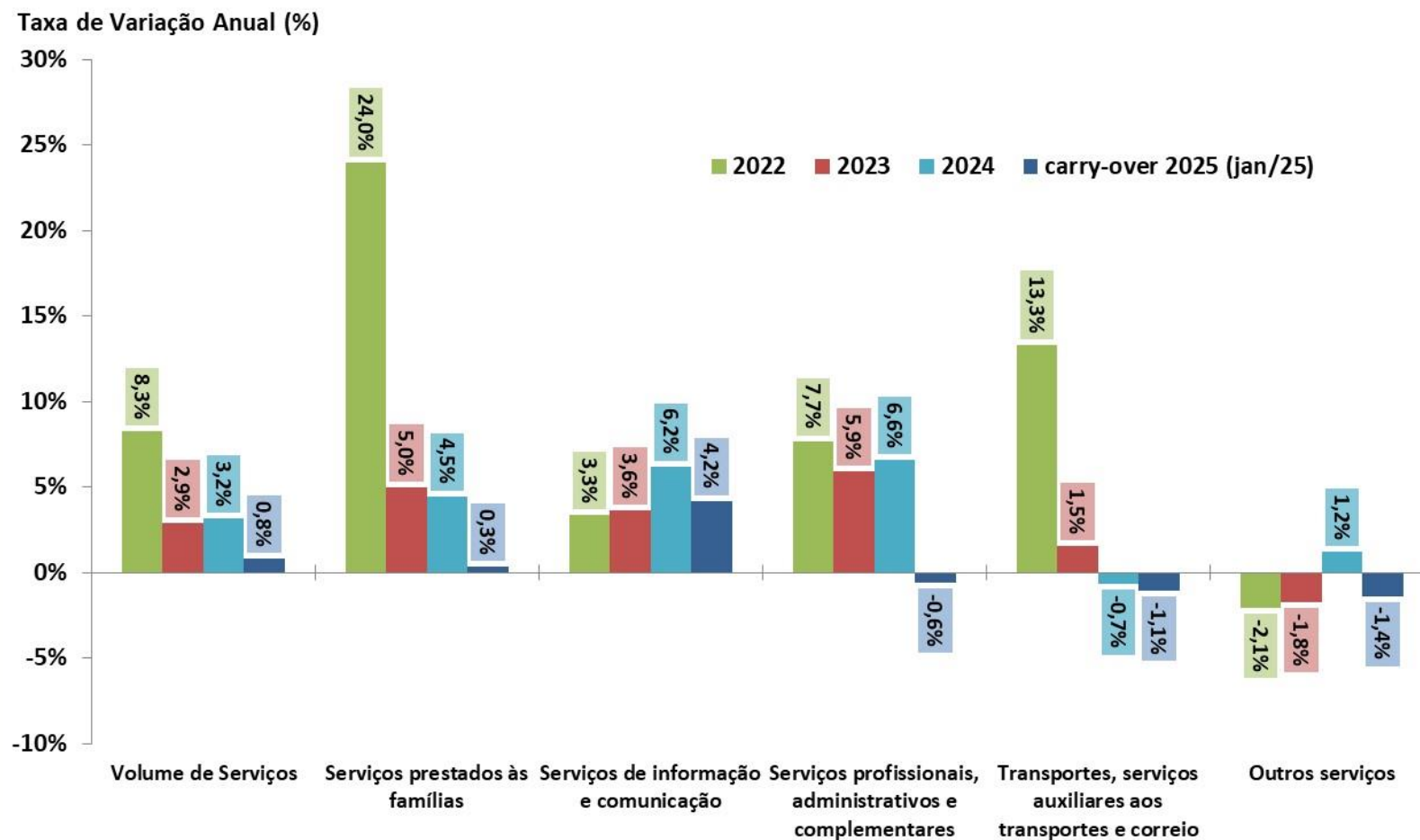

Fonte: IBGE, Pesquisa Mensal de Serviços (PMS). Nota: Carry over 2025: nível de jan/2025 desazonalizado ante 2024.

Volume de Serviços

Com Ajuste Sazonal (Média 2014=100)

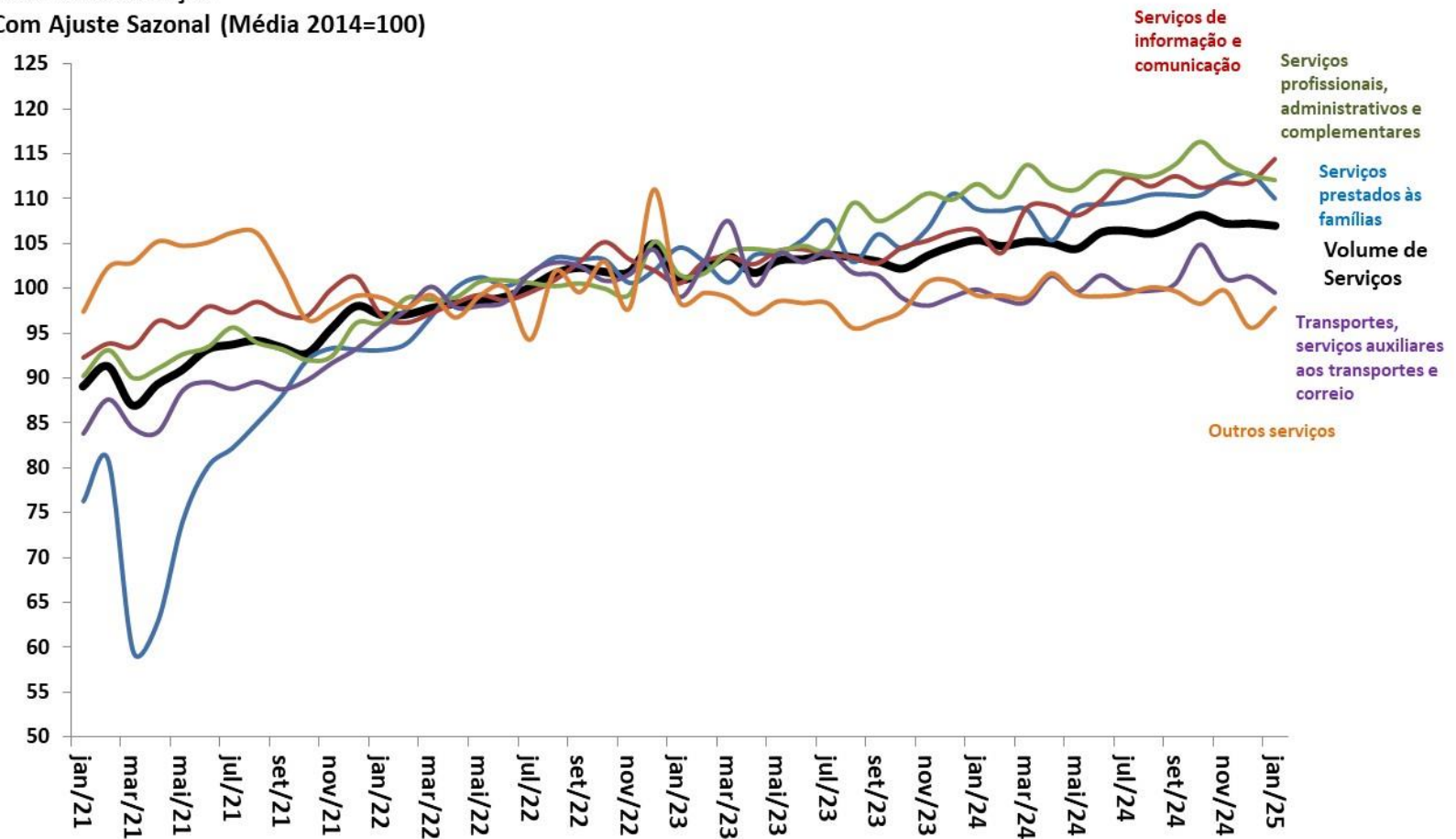

Fonte: IBGE, Pesquisa Mensal de Serviços (PMS).

Outros Indicadores de Atividade

ATIVIDADE ECONÔMICA

	Atualização mês de referência (m / a)	var.% anual (a-1)	var. % (m-1 / a) / (m-1 / a-1)	var. % (m / a) / (m / a-1)	var.% (m-1 / a) / (m-2 / a) (com ajuste sazonal)	var.% (m / a) / (m-1 / a) (com ajuste sazonal)	var.% acum. do ano	var. % acum. 12 meses (m-1 / a)	var. % acum. 12 meses (m / a)	carry-over	
Indicadores Industriais (CNI)											
Faturamento Real da Indústria	jan/2025	0,7%	5,5%	12,8%	-1,3%	3,9%	12,8%	5,6%	6,5%	4,8%	2025
Horas Trabalhadas na Produção	jan/2025	2,5%	4,2%	5,4%	-1,3%	2,1%	5,4%	4,5%	4,9%	2,0%	2025
UCI - Utilização da Capacidade Instalada	jan/2025	-0,5%	-2,5%	-2,1%	-1,0%	0,3%	-2,1%	0,8%	0,6%	-0,8%	2025
Estoques - Produtos Finais - Efetivos x Planejados (CNI)	jan/2025	1,1%	0,0%	0,8%	-0,4%	0,4%	0,8%	-2,3%	-2,0%	0,8%	2025
Confiança do Empresário Industrial - ICEI (CNI)	mar/2025	-11,1%	-6,8%	-6,8%	0,6%	1,6%	-7,1%	0,8%	-0,3%	-4,1%	2025
Confiança do Industrial de São Paulo - ICEI-SP (FIESP)	fev/2025	-2,8%	-0,9%	-8,0%	-3,7%	-5,8%	-4,6%	3,5%	2,8%	-9,1%	2025
NUCI - Nível de Utilização da Capacidade Instalada (FGV)	fev/2025	-0,4%	0,6%	0,0%	0,5%	-0,9%	0,3%	2,0%	1,8%	-1,4%	2025
Confiança da Indústria (FGV)	fev/2025	-4,9%	1,5%	1,0%	-1,3%	-0,1%	1,3%	6,5%	6,1%	-0,6%	2025
Confiança dos Consumidores (FGV)	fev/2025	11,5%	-4,6%	-4,9%	-5,6%	-3,0%	-4,7%	0,5%	-0,3%	-9,1%	2025
Confiança dos Serviços (FGV)	fev/2025	-2,4%	-3,7%	-2,3%	-2,7%	-0,1%	-3,0%	0,4%	0,0%	-3,2%	2025
Confiança da Construção Civil (FGV)	fev/2025	-1,4%	-0,7%	-2,7%	-2,0%	-0,6%	-1,7%	1,3%	0,8%	-2,4%	2025
Confiança do Comércio (FGV)	fev/2025	-3,5%	-1,0%	-3,6%	-3,0%	-4,3%	-2,3%	2,4%	1,9%	-5,7%	2025
Índice de Vendas de Supermercados (ABRAS)	jan/2025	15,6%	2,6%	16,4%	0,1%	8,1%	16,4%	5,3%	5,9%	12,0%	2025
Produção de Petróleo e Gás (ANP)	jan/2025	4,0%	-4,6%	-2,1%	4,6%	-3,9%	-2,1%	-1,1%	-1,8%	-0,3%	2025
Consumo de Energia Elétrica - Total (EPE)	jan/2025	1,4%	-0,2%	0,6%	-0,3%	-0,6%	0,6%	5,3%	4,5%	-0,7%	2025
Consumo da Indústria	jan/2025	1,3%	3,8%	3,0%	-0,5%	-0,5%	3,0%	4,8%	4,7%	0,6%	2025
Carga de Energia Elétrica (ONS)	fev/2025	7,1%	4,2%	7,7%	0,7%	2,7%	3,1%	6,4%	6,1%	4,5%	2025
Expedição de embalagens (EMPAPEL)	jan/2025	1,1%	-1,1%	0,8%	-7,4%	3,1%	0,8%	4,9%	4,5%	-0,8%	2025
Fluxo de veículos pesados em rodovias (ABCR)	fev/2025	4,3%	-0,7%	2,7%	-3,3%	3,3%	3,8%	4,6%	4,3%	3,7%	2025
Produção Total de Veículos (ANFAVEA)	fev/2025	-0,8%	15,1%	14,6%	-0,6%	13,3%	10,5%	10,7%	10,5%	9,9%	2025
Produção de Automóveis	fev/2025	-2,2%	15,3%	10,1%	2,4%	9,0%	7,6%	7,8%	7,6%	6,6%	2025
Produção de Caminhões	fev/2025	-30,6%	1,3%	17,8%	-12,6%	17,4%	34,5%	35,4%	34,5%	32,4%	2025
Exportação Total de Veículos (ANFAVEA)	fev/2025	-25,5%	39,7%	60,2%	1,1%	29,3%	8,8%	1,9%	8,8%	8,7%	2025
Licenciamento Total de Veículos (FENABRAVE)	fev/2025	11,5%	6,0%	12,4%	-5,5%	11,2%	12,8%	13,6%	12,8%	11,9%	2025
Licenciamento de Veículos Nacionais	fev/2025	8,1%	1,4%	8,7%	-4,3%	12,3%	9,7%	10,5%	9,7%	8,8%	2025
Licenciamento de Veículos Importados	fev/2025	34,4%	24,8%	30,5%	1,2%	16,9%	29,2%	30,7%	29,2%	27,1%	2025

Índice de Confiança do Empresário Industrial (ICEI) -
Média Móvel Trimestral

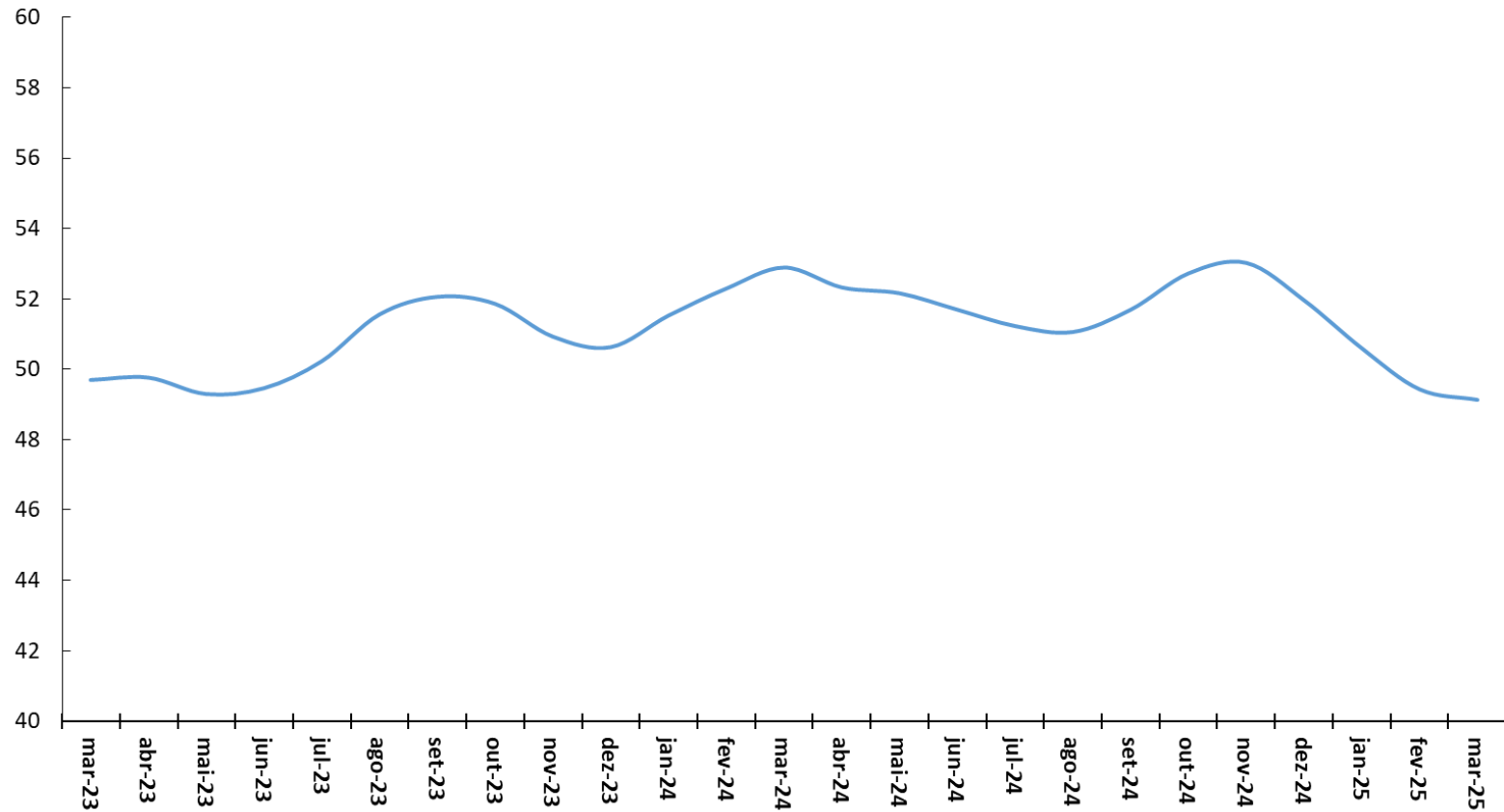

Fonte: CNI.

Índice de Confiança Industrial - Sensor FIESP - Média Móvel
Trimestral

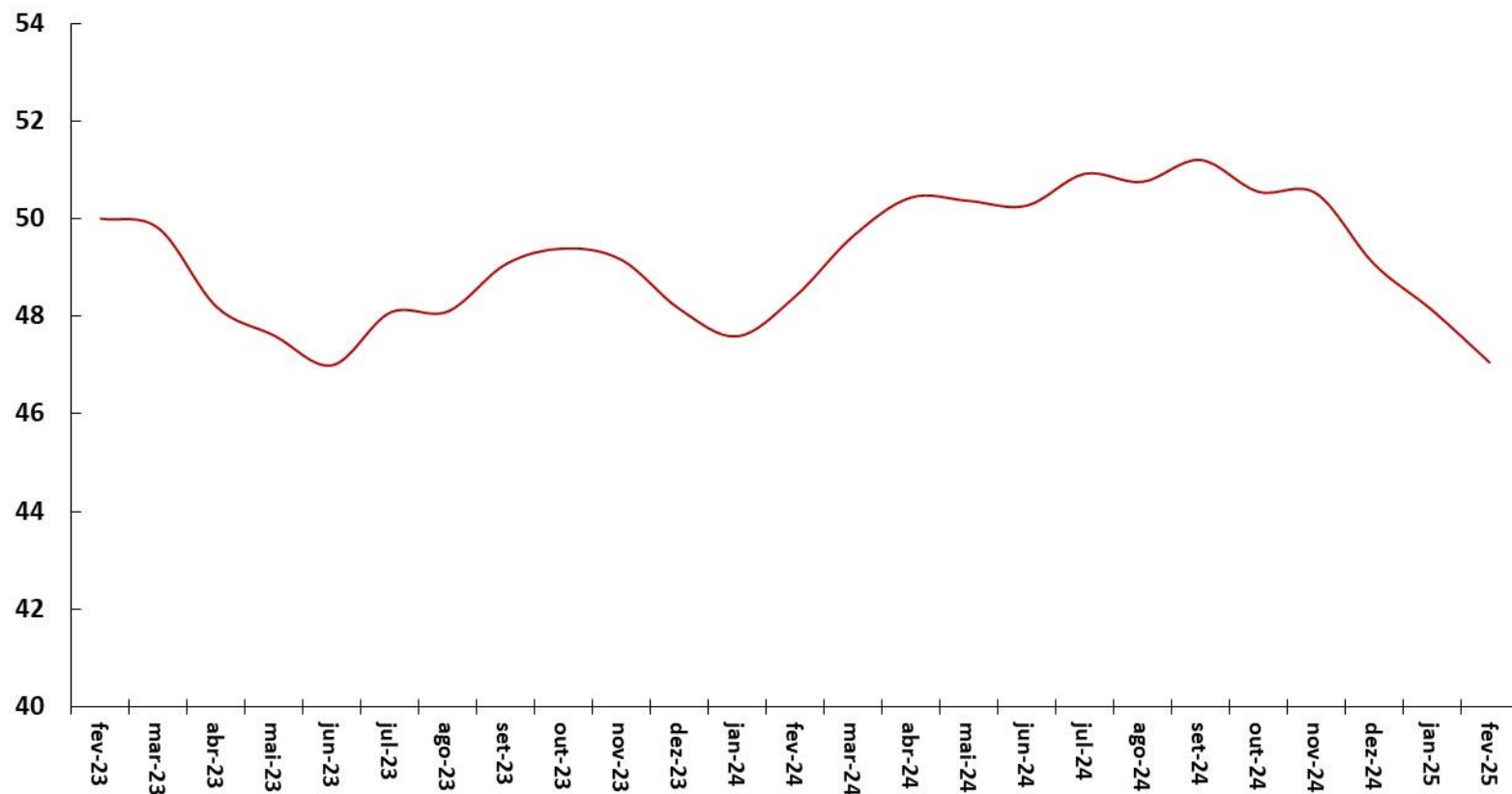

Fonte: FIESP.

Indicadores de Confiança - Sondagens IBRE-FGV
Média Móvel Trimestral (com ajuste sazonal)

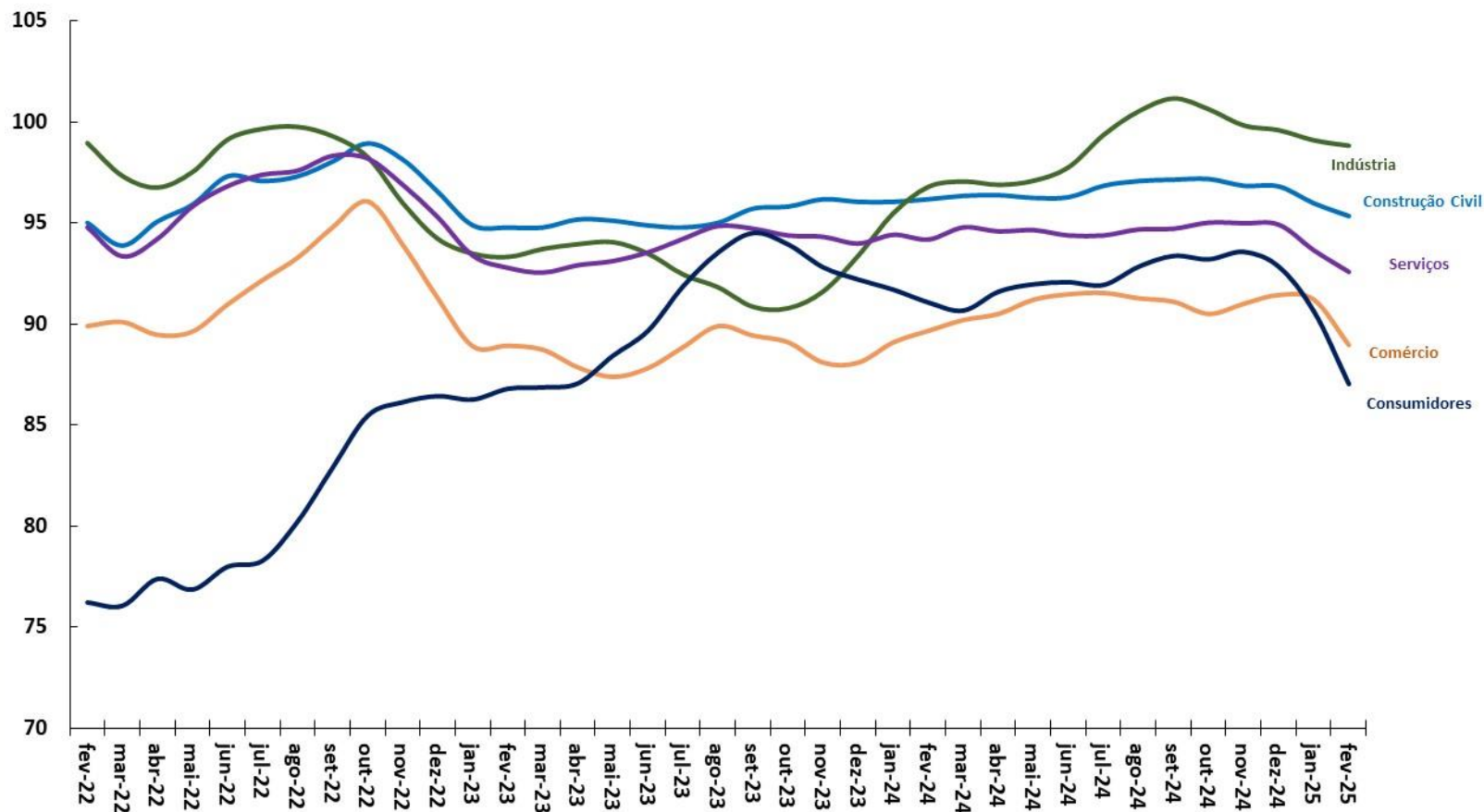

Fonte: FGV.

Formação Bruta de Capital Fixo (Contas Nacionais)

Série encadeada do índice de volume trimestral com ajuste sazonal (Base: média 1995 = 100)

Expectativas dos Empresários*

Sondagem de Confiança dos Empresários - IBRE-FGV

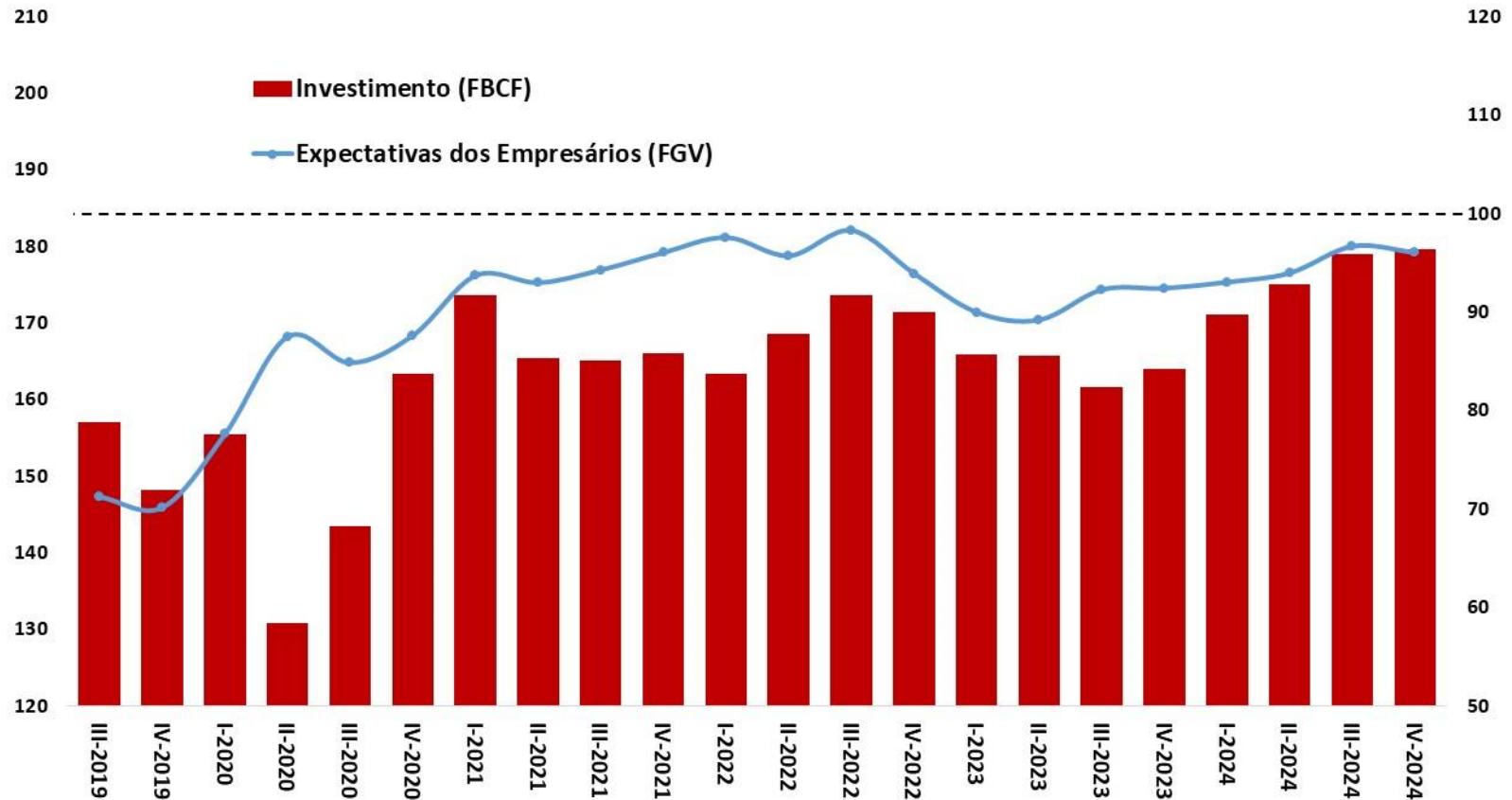

Fonte: IBGE e FGV.

Nota: *Média móvel trimestral das Expectativas dos Empresários (diferença da proporção de respostas favoráveis e desfavoráveis mais 100).

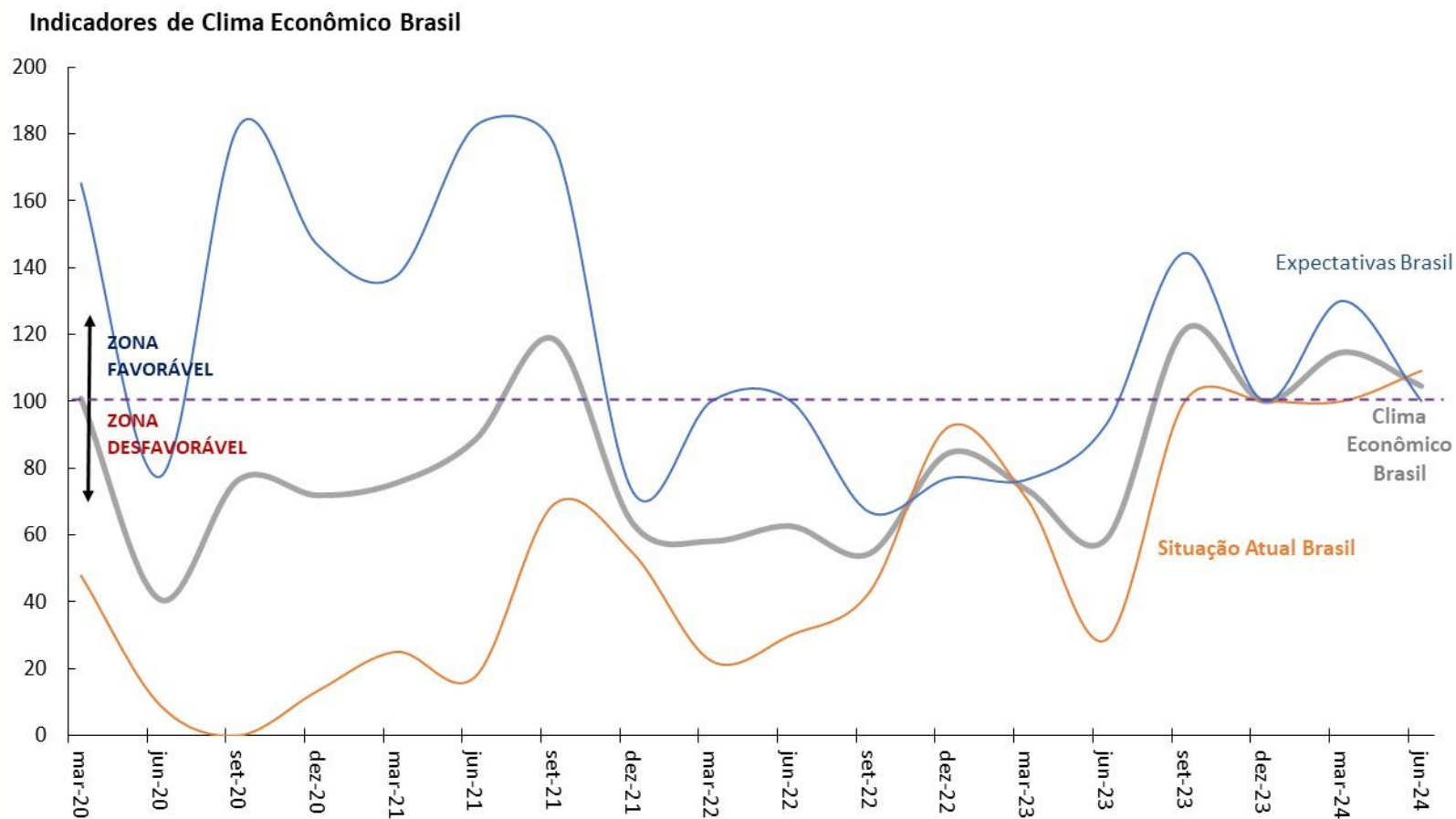

Fonte: Sondagem Econômica da América Latina - IFO Institute/FGV.

Índice de Confiança do Consumidor (CNC/Fecomércio)
(Média Trimestral)

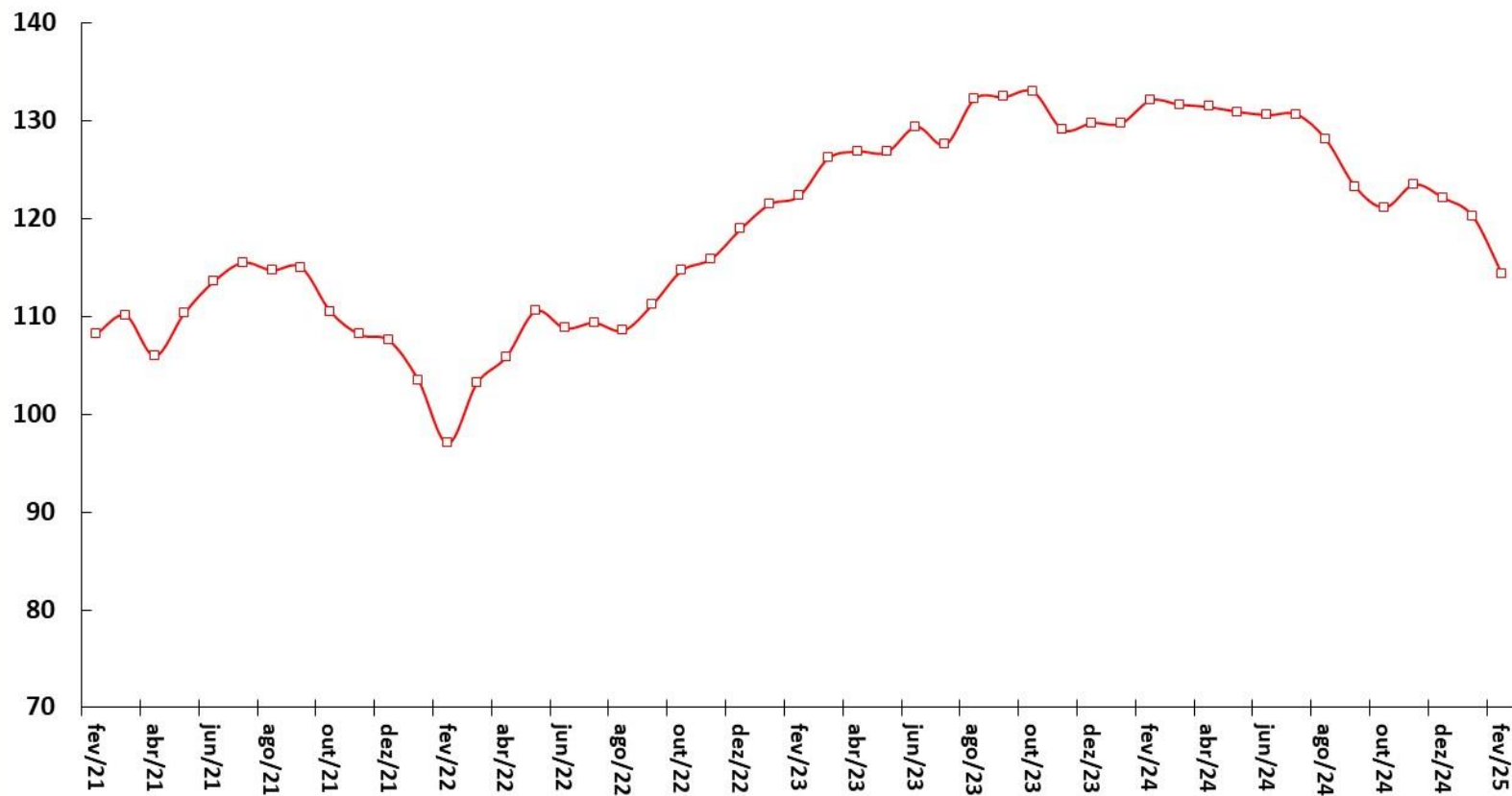

Fonte: CNC/Fecomércio-SP.

Serasa-Experian: Falências e Recuperações Judiciais Requeridas

ATIVIDADE ECONÔMICA

Falências Requeridas
Acumulado em 12 Meses

Recuperações Judiciais Requeridas
Acumulado em 12 Meses

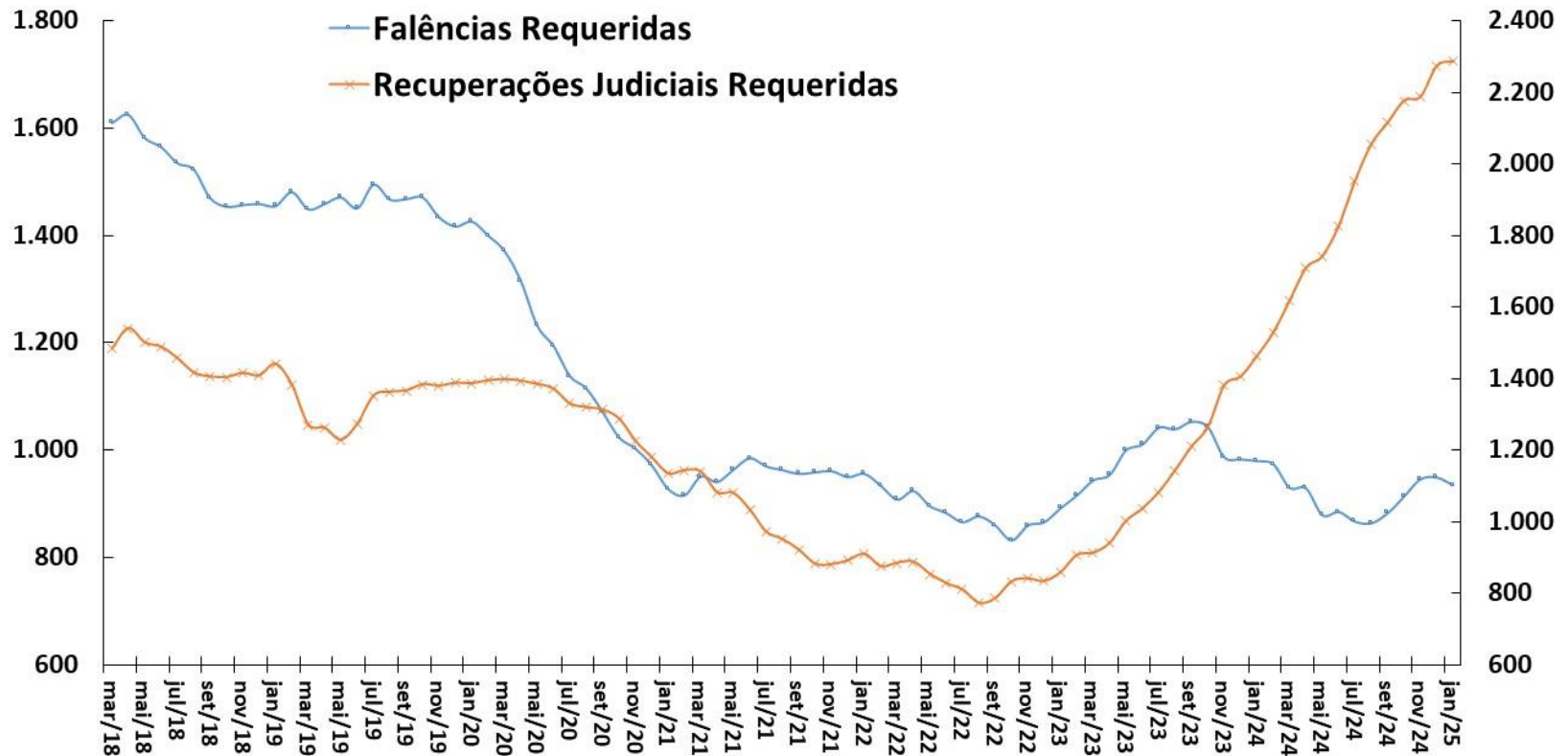

Fonte: Serasa-Experian.

Vendas de Supermercado
Dados Com Ajuste Sazonal*

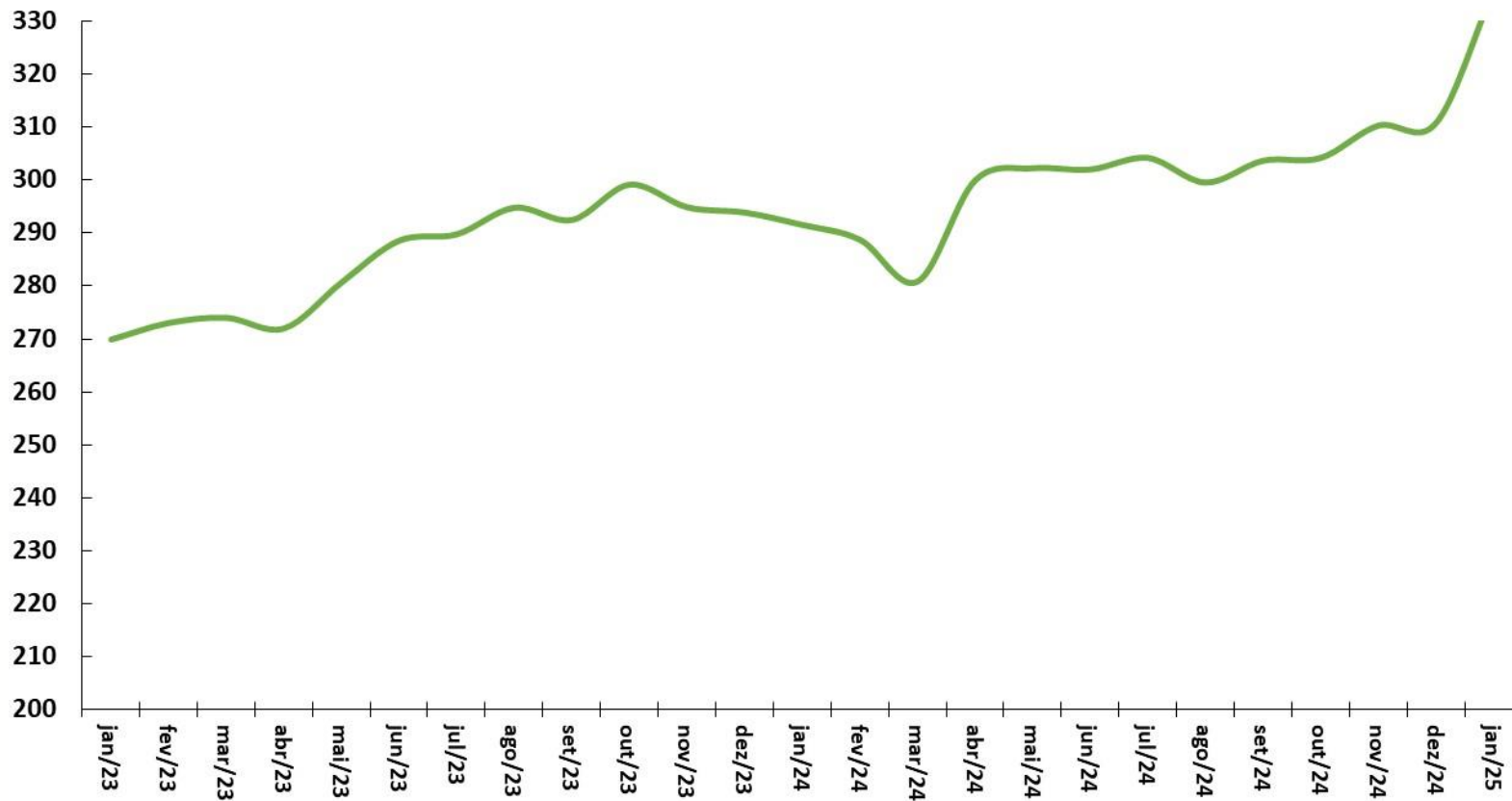

Fonte: ABRAS. *Ajuste sazonal da série: SPE/MF.

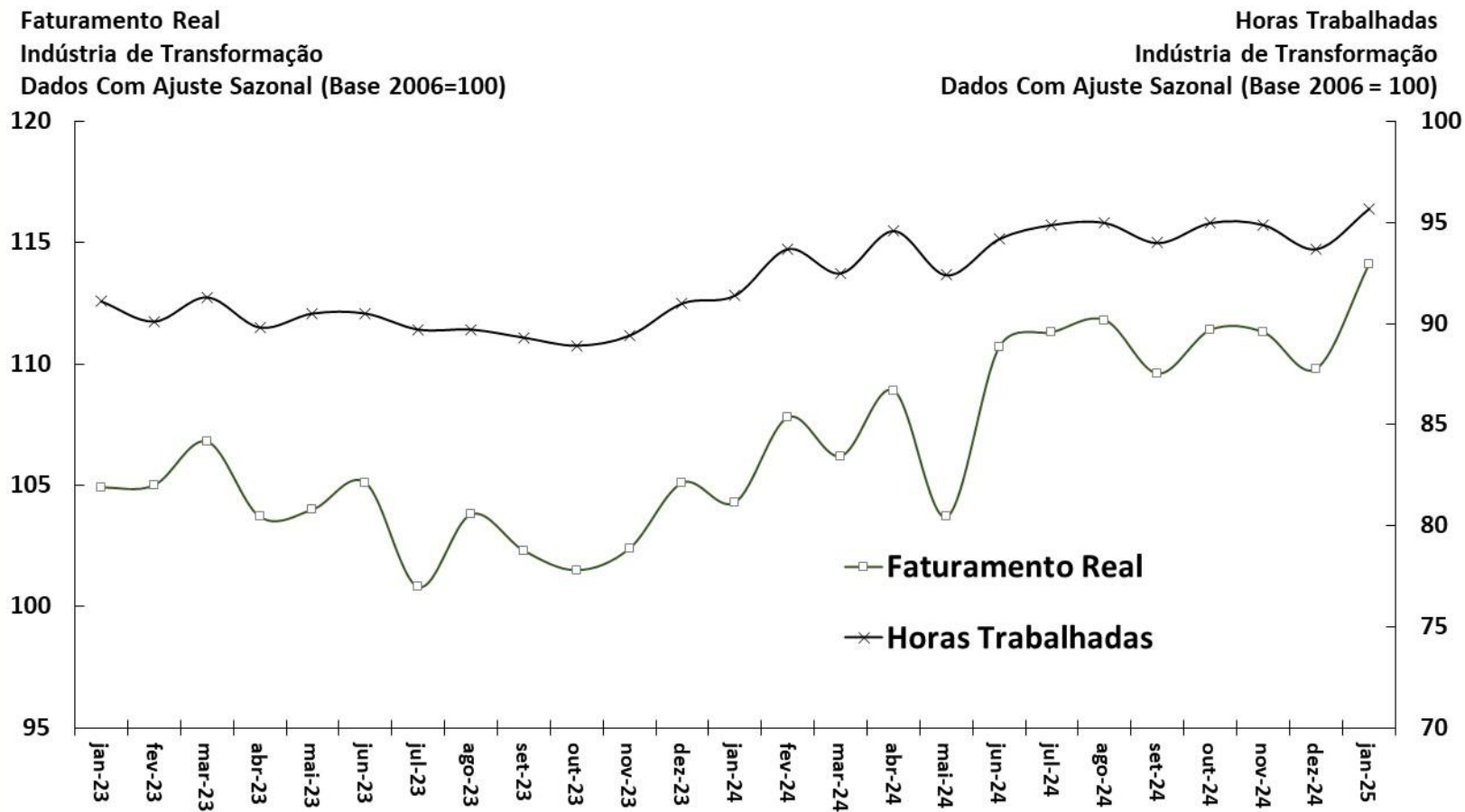

Fonte: CNI.

Indústria Geral

Índice de Estoques de Produtos Finais Efetivo-Planejado

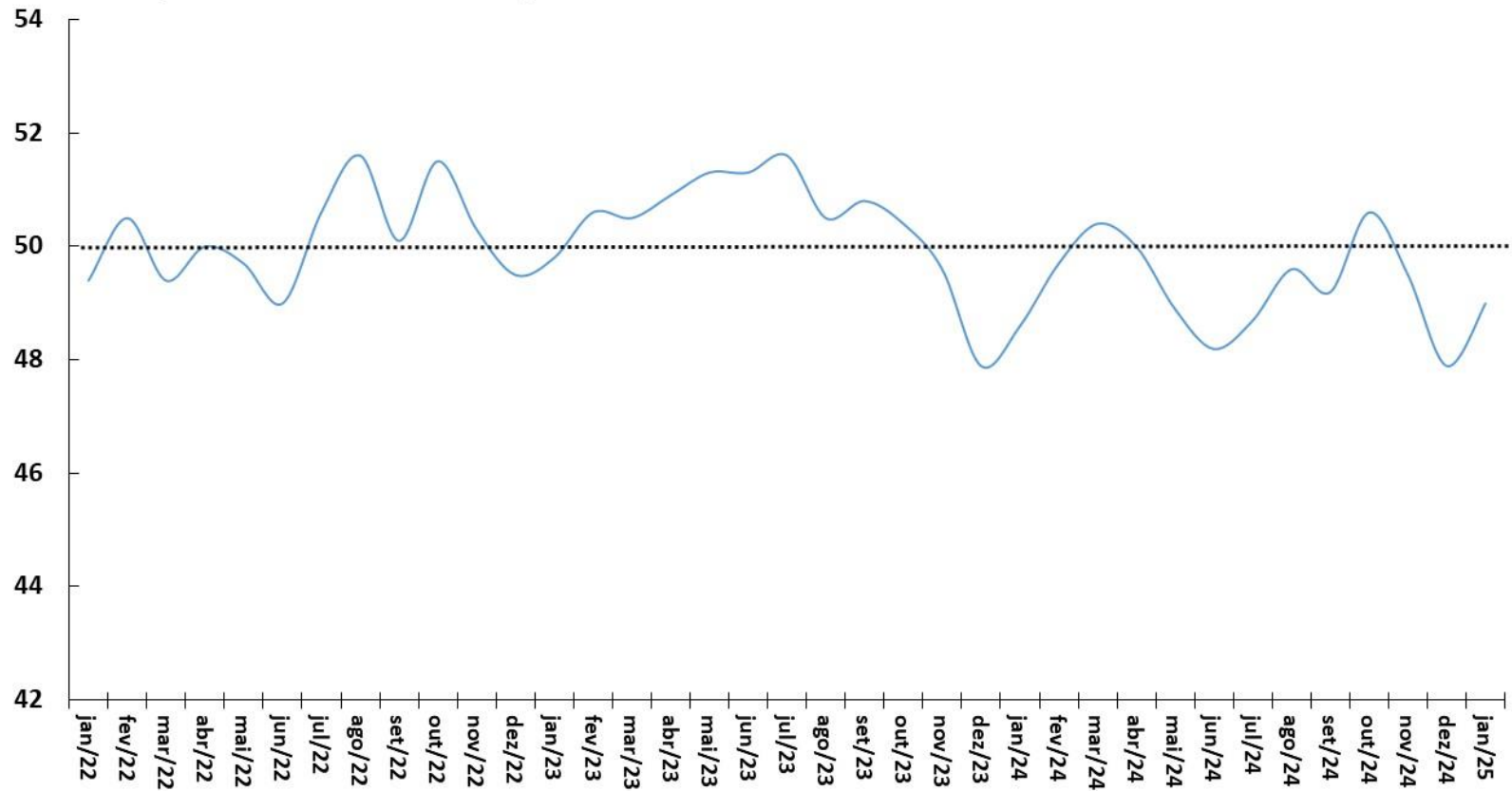

Fonte: CNI.

Utilização da Capacidade Instalada (CNI)
Dados Com Ajuste Sazonal

Nível de Utilização da Capacidade Instalada da Indústria (FGV)
Dados Com Ajuste Sazonal

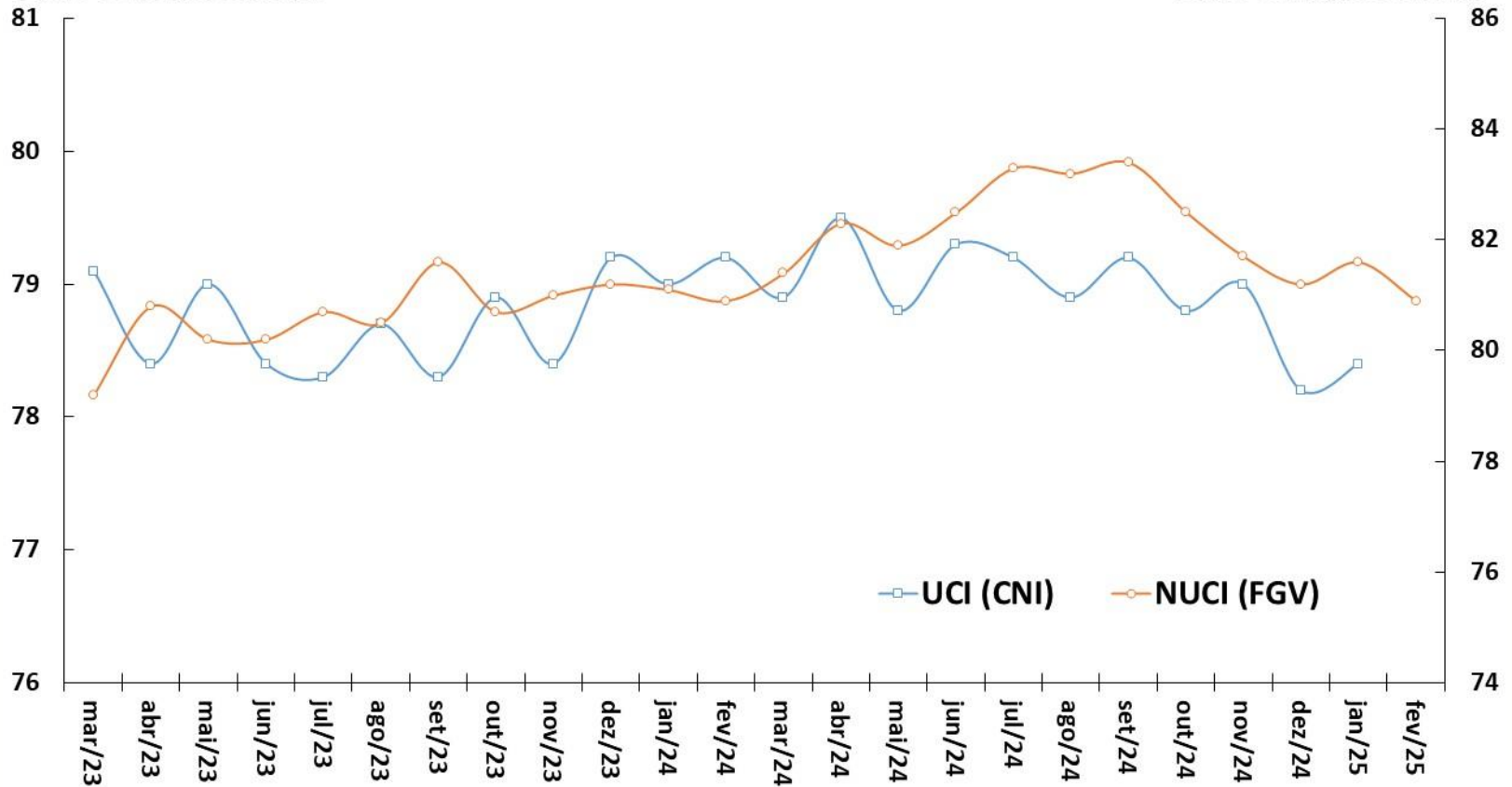

Fonte: CNI e FGV.

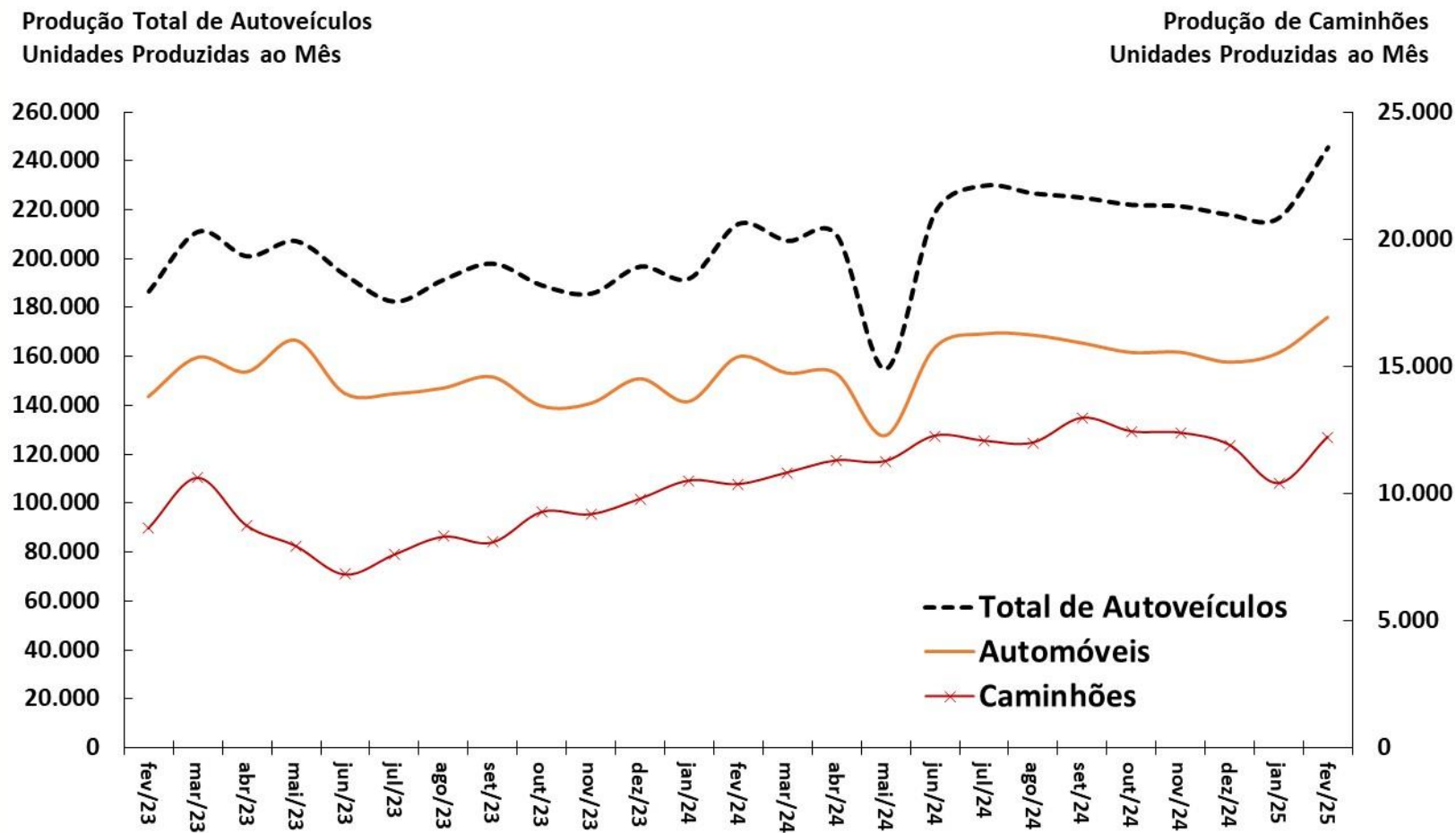

Fonte: ANFAVEA. *Ajuste sazonal da série: SPE/MF.

Exportação
e Variação de Estoques
(mil unidades)

Variação de Estoques

Exportação de Veículos Nacionais

Produção de Veículos Nacionais

Licenciamento de Veículos Nacionais

Produção
e Licenciamento
(mil unidades)

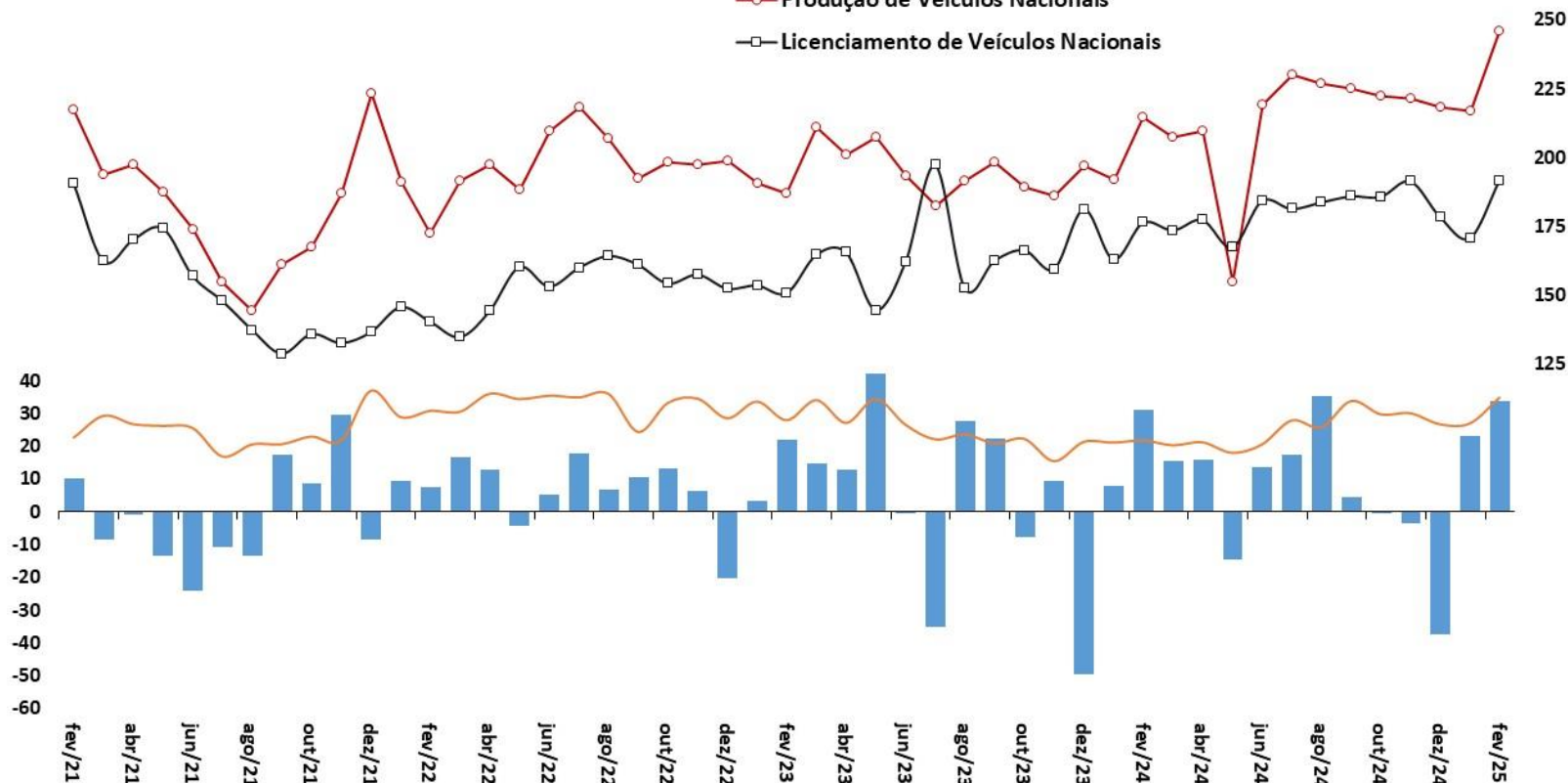

Fonte: ANFAVEA e FENABRAVE. *Ajuste sazonal da série: SPE/MF.

Produção Nacional de Petróleo e Gás Natural
Em Milhões de Barris de Óleo Equivalente por Mês

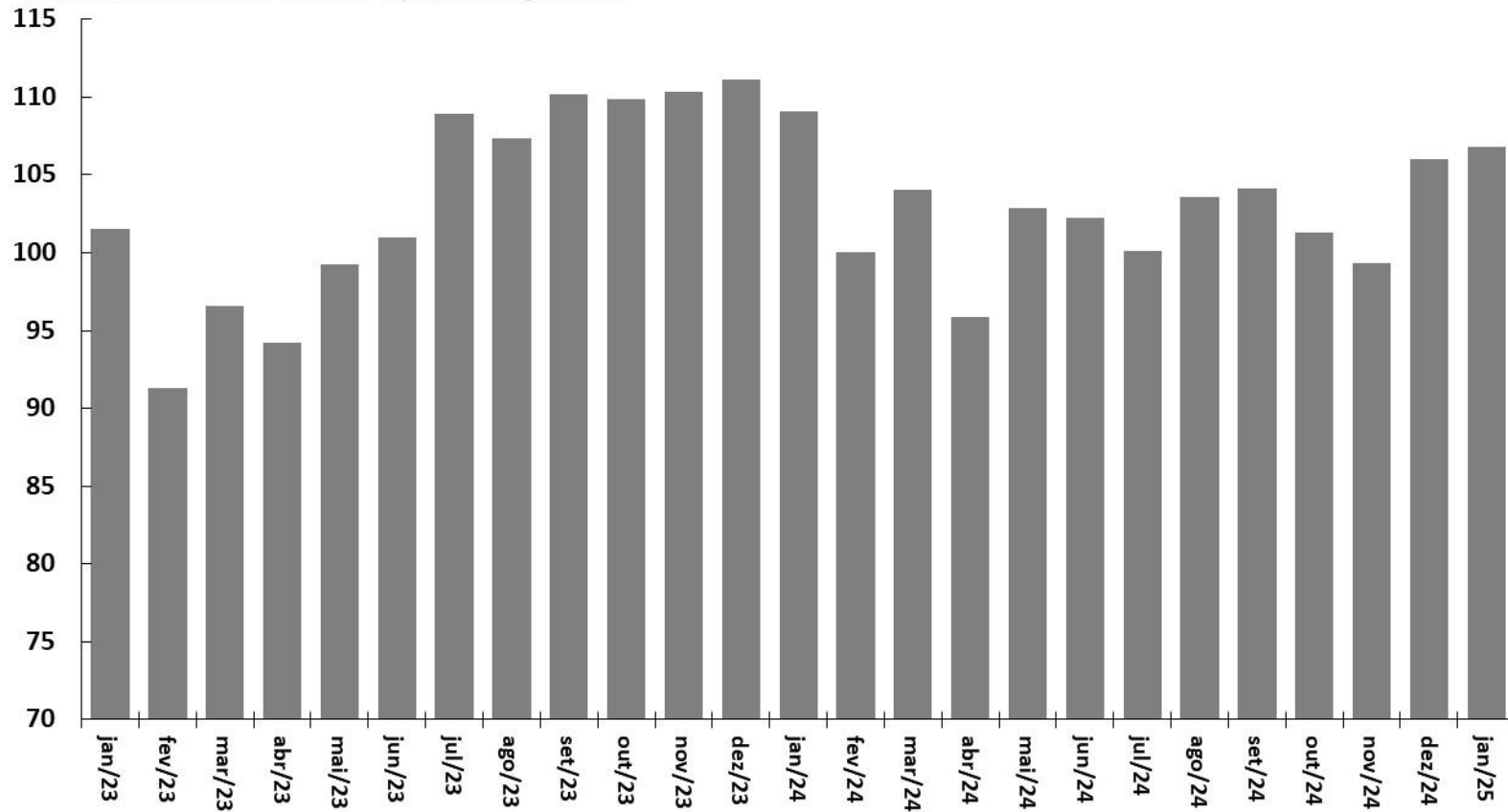

Fonte: ANP.

Consumo Total de Energia Elétrica
Em Milhões de MWh
Dados Com Ajuste Sazonal*

Consumo Industrial de Energia Elétrica
Em Milhões de MWh
Dados Com Ajuste Sazonal*

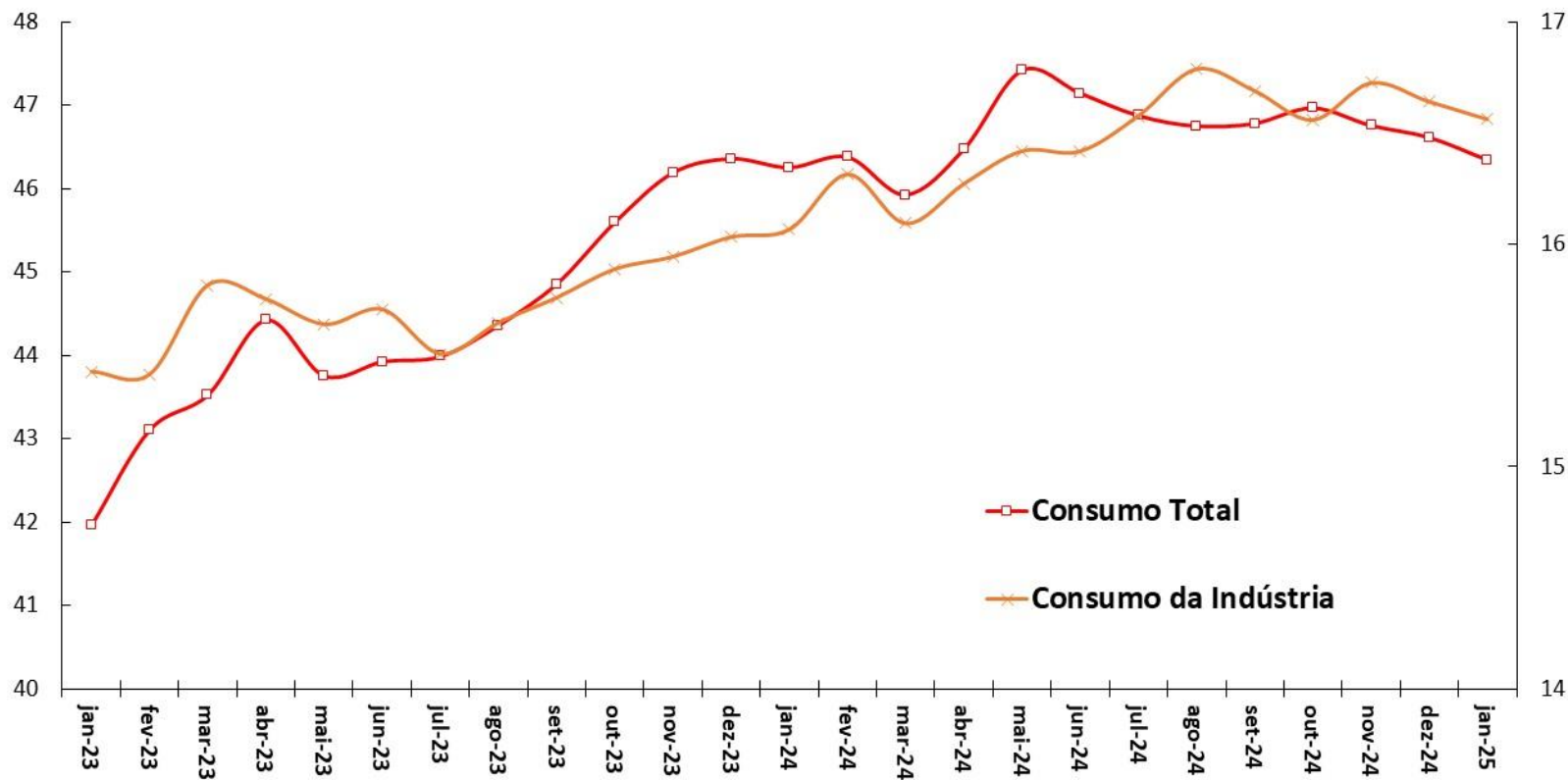

Fonte: ANEEL/EPE. *Ajuste sazonal da série: SPE/MF.

Carga de Energia Mensal
Em Milhões de MWh
Dados Com Ajuste Sazonal*

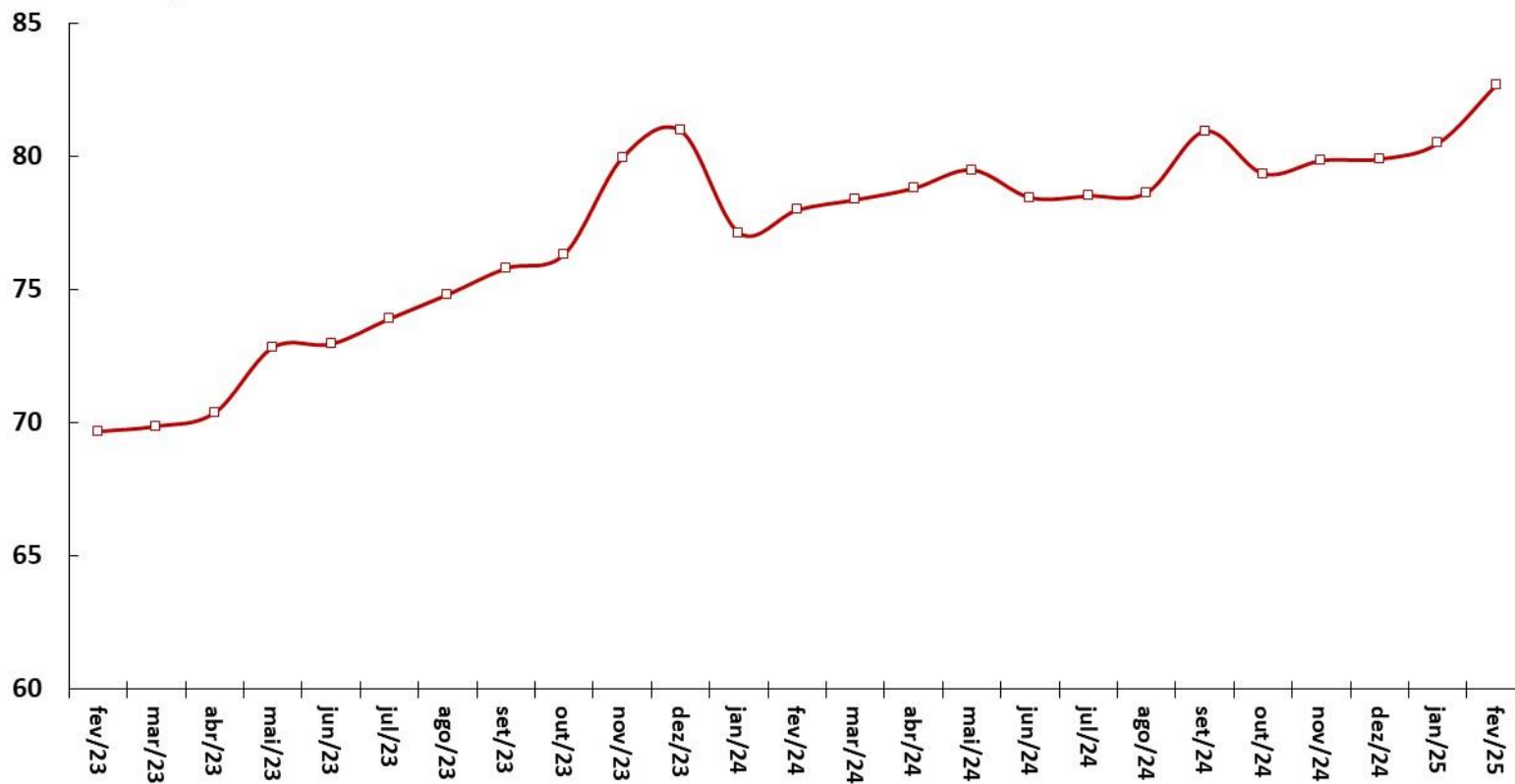

Fonte: ONS. *Ajuste sazonal da série: SPE/MF.

Venda de Papelão Ondulado
Em Milhares de Toneladas
Dados Com Ajuste Sazonal*

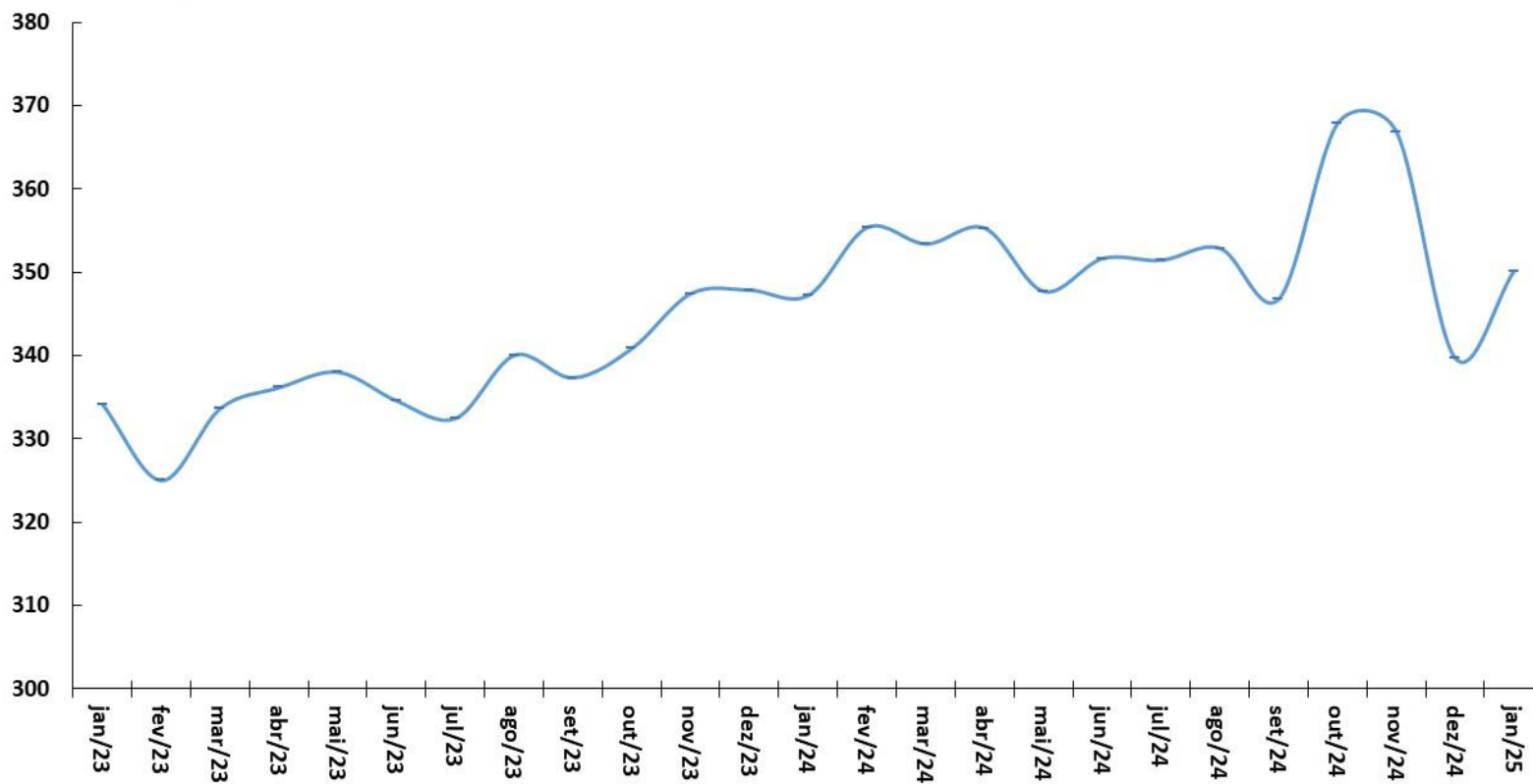

Fonte: EMPAPEL. *Ajuste sazonal da série: SPE/MF.

Fluxo de Veículos Pesados
Índice: 1999=100
Dados Com Ajuste Sazonal

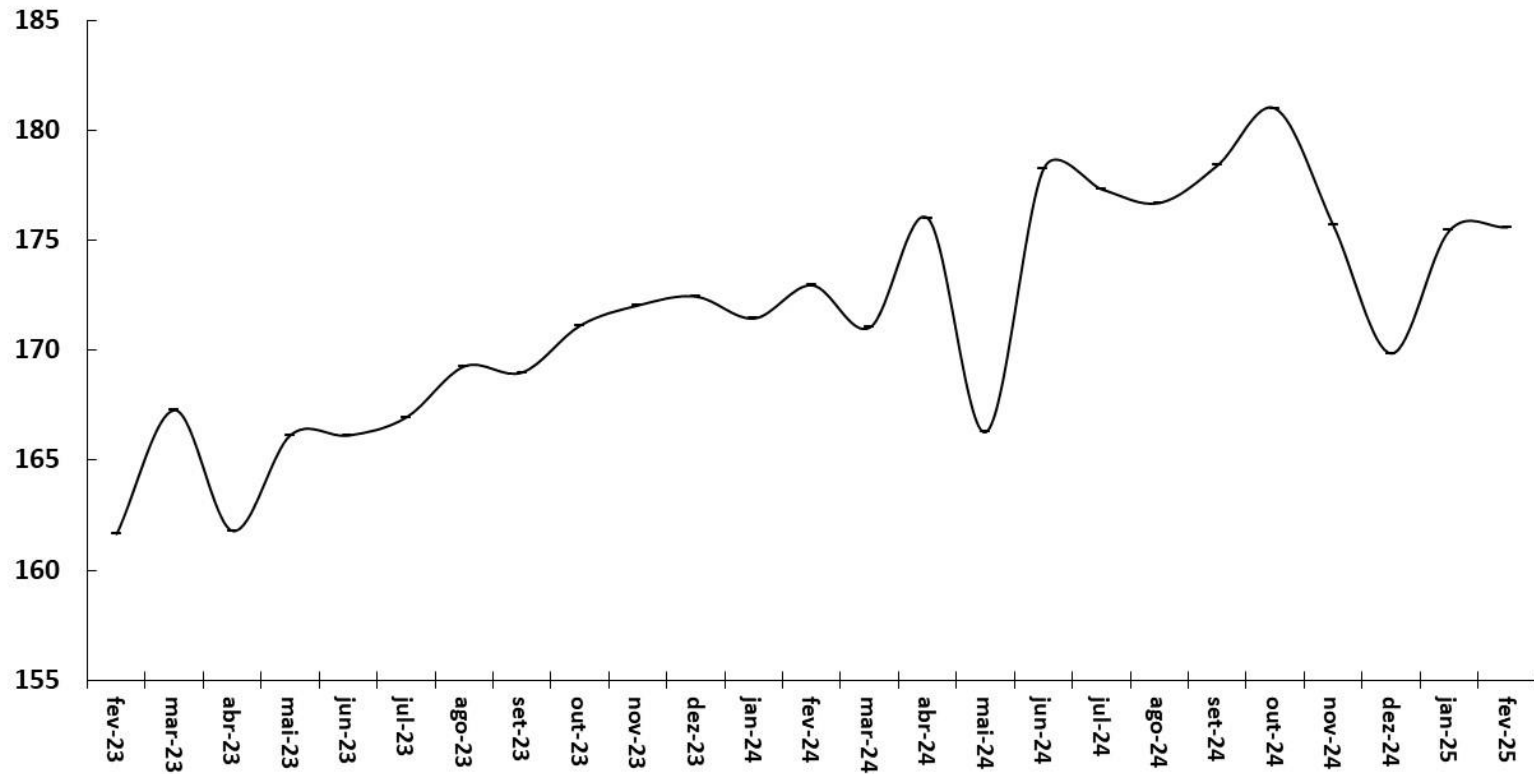

Fonte: ABCR.

Emprego e renda

										BCB/Focus: 14/03/2025			
Indicadores de Emprego	janeiro-2025												
	média 2023	média 2024	média de 12 meses até jan/25	jan/25	var. 2023 - 2024	var.dez/24-dez/23	var.jan/25-jan/24	var. acumul. do ano	var.jan/25 - média de 2024	2025	2026	2027	
Brasil (PNAD Contínua, IBGE)													
Taxa de Desocupação em % da PEA	8,0	6,9	#N/D	6,5	-1,1 pp	-1,2 pp	-1,1 pp	-1,1 pp	-0,4 pp	6,50	7,02	7,50	
População em Idade Ativa - PIA (em milhares)	174.667	176.142	176.264	176.930	0,8%	0,8%	0,8%	0,8%	0,4%				
População Economicamente Ativa - PEA (em milhares)	107.882	109.588	109.695	110.172	1,6%	1,4%	1,2%	1,2%	0,5%				
População Ocupada - PO (em milhares)	99.205	101.993	102.191	102.969	2,8%	2,8%	2,4%	2,4%	1,0%				
População Desocupada - PD (em milhares)	8.677	7.594	7.504	7.203	-12,5%	-15,6%	-13,1%	-13,1%	-5,2%				
Rendimento Médio Real (PNADC, IBGE)	janeiro-2025	média 2023	média 2024	média de 12 meses até jan/25	jan/25	var. 2023 - 2024	var.dez/24-dez/23	var.jan/25-jan/24	var. acumul. do ano	var.jan/25 - média de 2024			
em R\$ a valores do último mês													
Rendimento Médio da População Ocupada	3.135	3.274	3.284	3.343	4,4%	4,3%	3,7%	3,7%	2,1%				
Trabalhadores Com Carteira	37.134	38.531	38.645	39.329	3,8%	3,3%	3,6%	3,6%	2,1%				
Trabalhadores Sem Carteira	13.135	13.889	13.925	13.879	5,7%	5,0%	3,2%	3,2%	-0,1%				
Trabalhadores Por Conta Própria	25.354	25.553	25.575	25.816	0,8%	1,6%	1,0%	1,0%	1,0%				
Empregados do Setor Público	2.614	2.649	2.656	2.768	1,3%	1,4%	2,9%	2,9%	4,5%				
Massa Salarial (em R\$ milhões a preços do último mês)	306.084	329.285	330.942	339.510	7,6%	7,4%	6,2%	6,2%	3,1%				
Postos de Trabalho (CAGED, MTE)	janeiro-2025	2023	2024	dez/24 acum. 12 meses	jan/25 acum. 12 meses	acum. no ano jan-jan/25	jan/25	var. 2024-2023	var.jan/25 ac. 12 m -2024	var.acum. jan-jan/25- jan-jan/24			
em milhares de pessoas (dados com ajustes)													
Criação Líquida de Postos Formais de Trabalho	1.454	1.687	1.687	1.651	137	137	16,0%	-2,1%	79,3%				
Admissões	23.301	25.584	25.584	25.744	2.272	2.272	9,8%	0,6%	107,6%				
Demissões	21.847	23.897	23.897	24.093	2.134	2.134	9,4%	0,8%	110,1%				

Parâmetros Macroeconômicos						
Período	População Economicamente Ativa	Emprego Formal no Setor Privado				
		População Ocupada	Rendimento		Massa Salarial	
			Nominal	Real	Nominal	Real
	Variação acumulada em 4 trimestres %					
2019	1,77	1,43	3,33	-0,39	4,81	1,04
2020	-5,88	-6,91	5,85	2,56	-1,50	-4,55
2021	4,35	2,56	2,70	-5,10	5,36	-2,75
2022	2,73	9,24	8,93	-0,41	19,06	8,93
2023	-0,05	3,49	7,79	3,06	11,52	6,64
2024	1,58	3,88	7,74	3,23	11,92	7,23
2025	1,37	2,15	8,07	2,72	10,37	4,92
2026	1,49	1,53	5,92	1,94	7,54	3,50
2027	1,45	1,78	5,16	1,86	7,03	3,67
2028	1,47	1,91	4,43	1,35	6,43	3,29
2029	1,32	1,54	4,47	1,43	6,08	2,99

Fonte: SPE/MF. Grade de Parâmetros Macroeconômicos, de março/2025.

Criação Líquida de Postos Formais de Trabalho
Acum. em 12 meses (em postos de trabalho)

Taxa de Desemprego Brasil
% da População Economicamente Ativa (PEA)

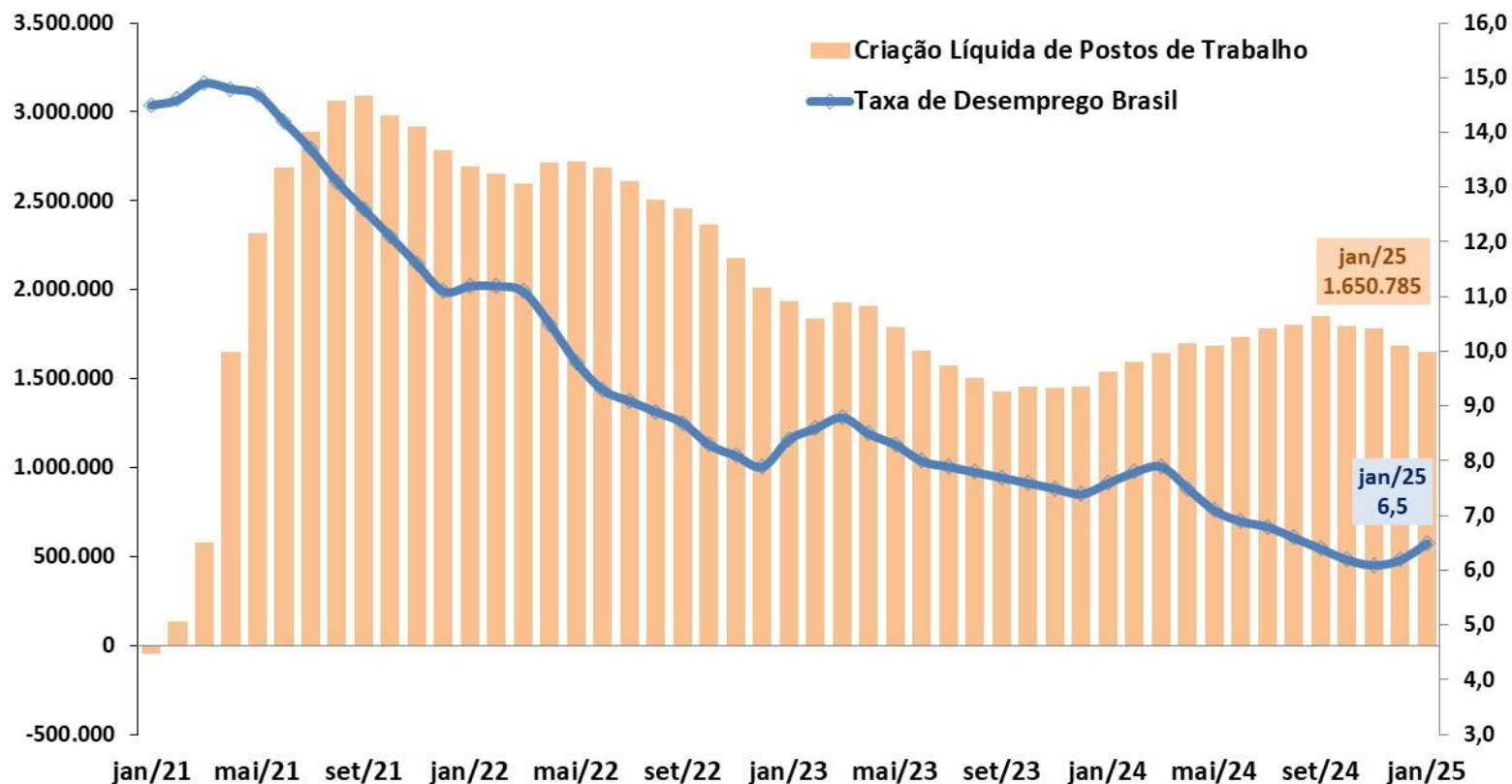

Fonte: IBGE - PNAD Contínua; e MTE - CAGED (dados ajustados).

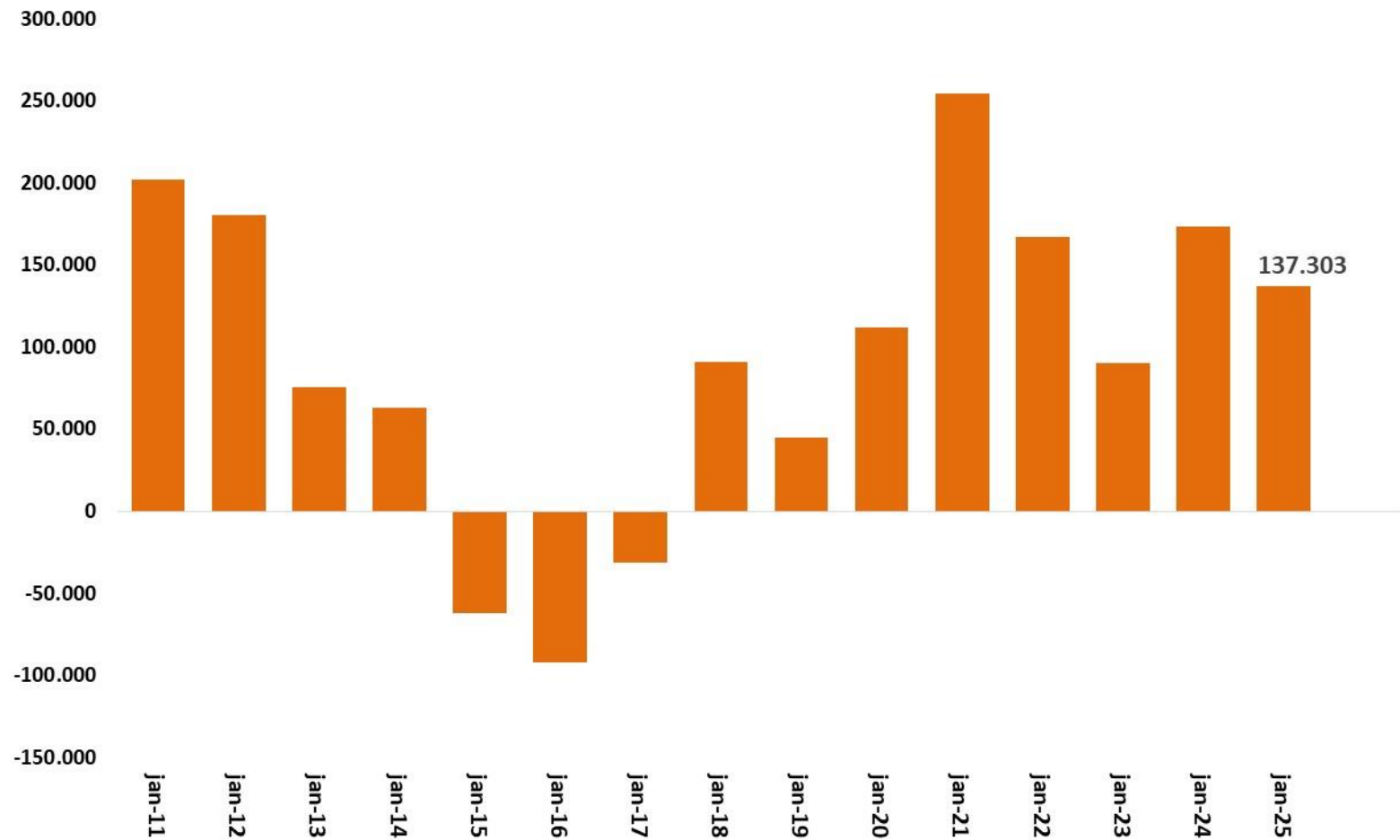

Fonte: MTE - CAGED (dados ajustados).

Emprego: Evolução da População Ocupada e da PEA

EMPREGO E RENDA

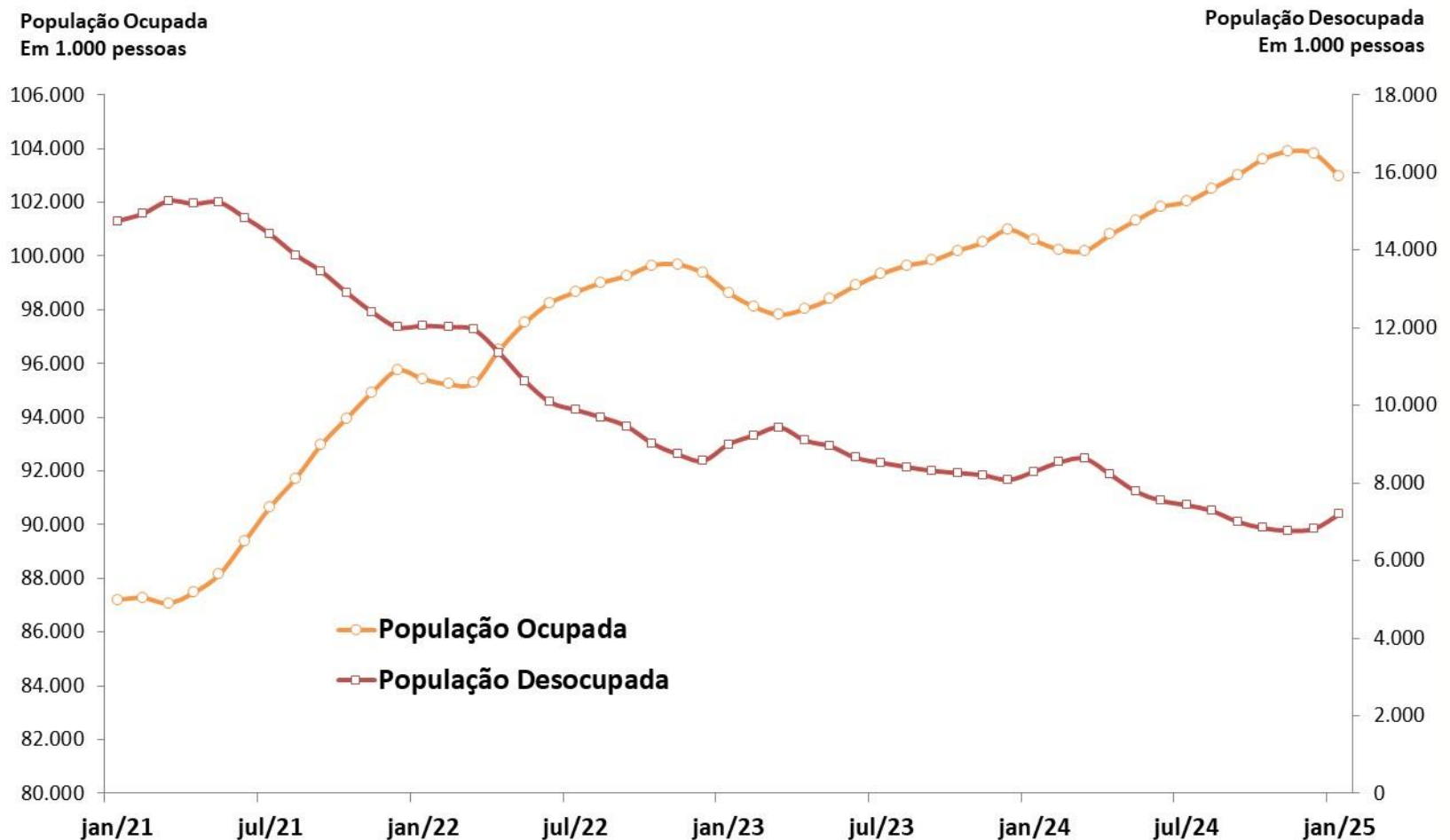

Fonte: IBGE, PNAD Contínua.

Decomposição do Crescimento do Número de Desempregados

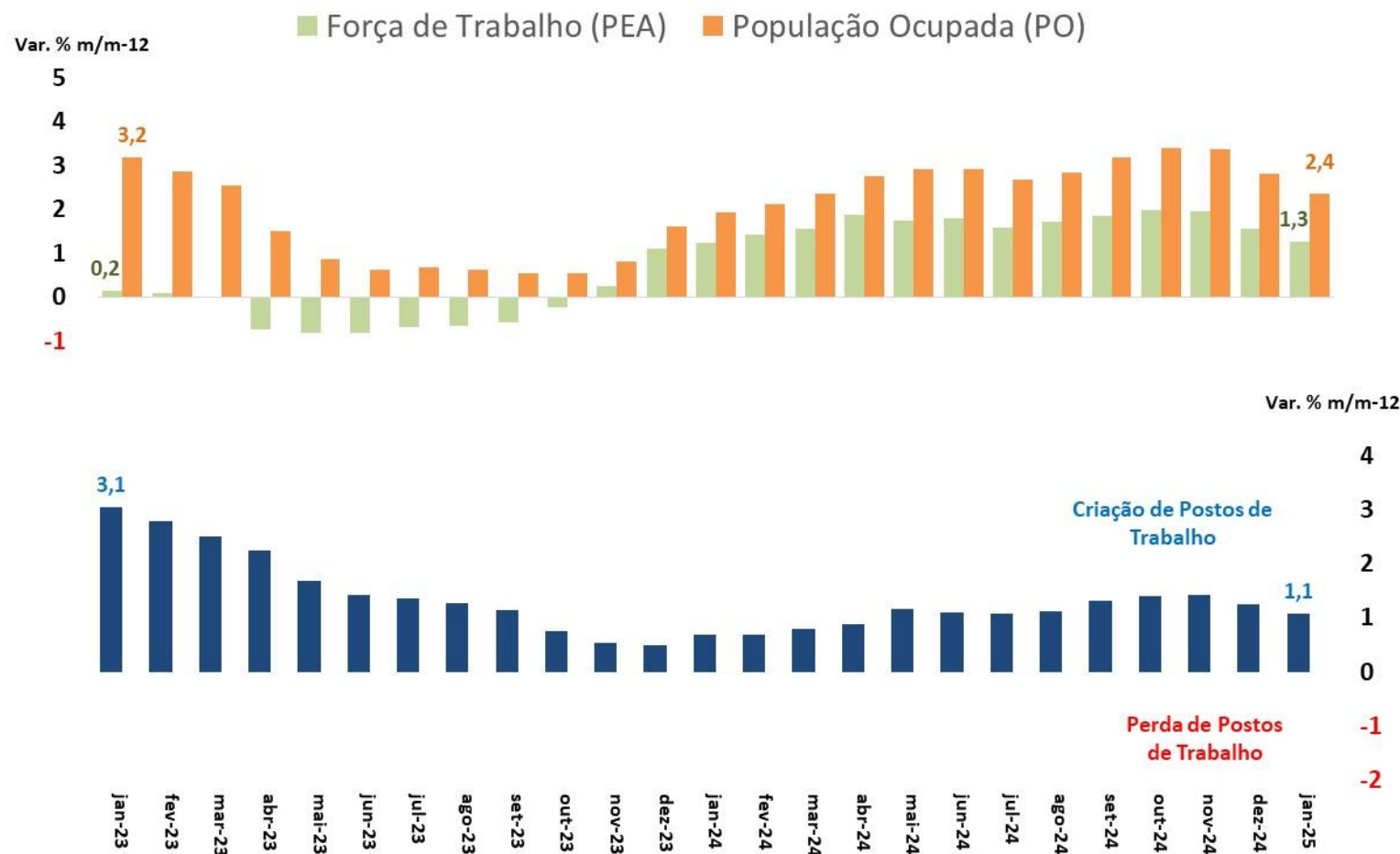

Fonte: IBGE, PNAD Contínua

Emprego: Evolução da Ocupação por tipo

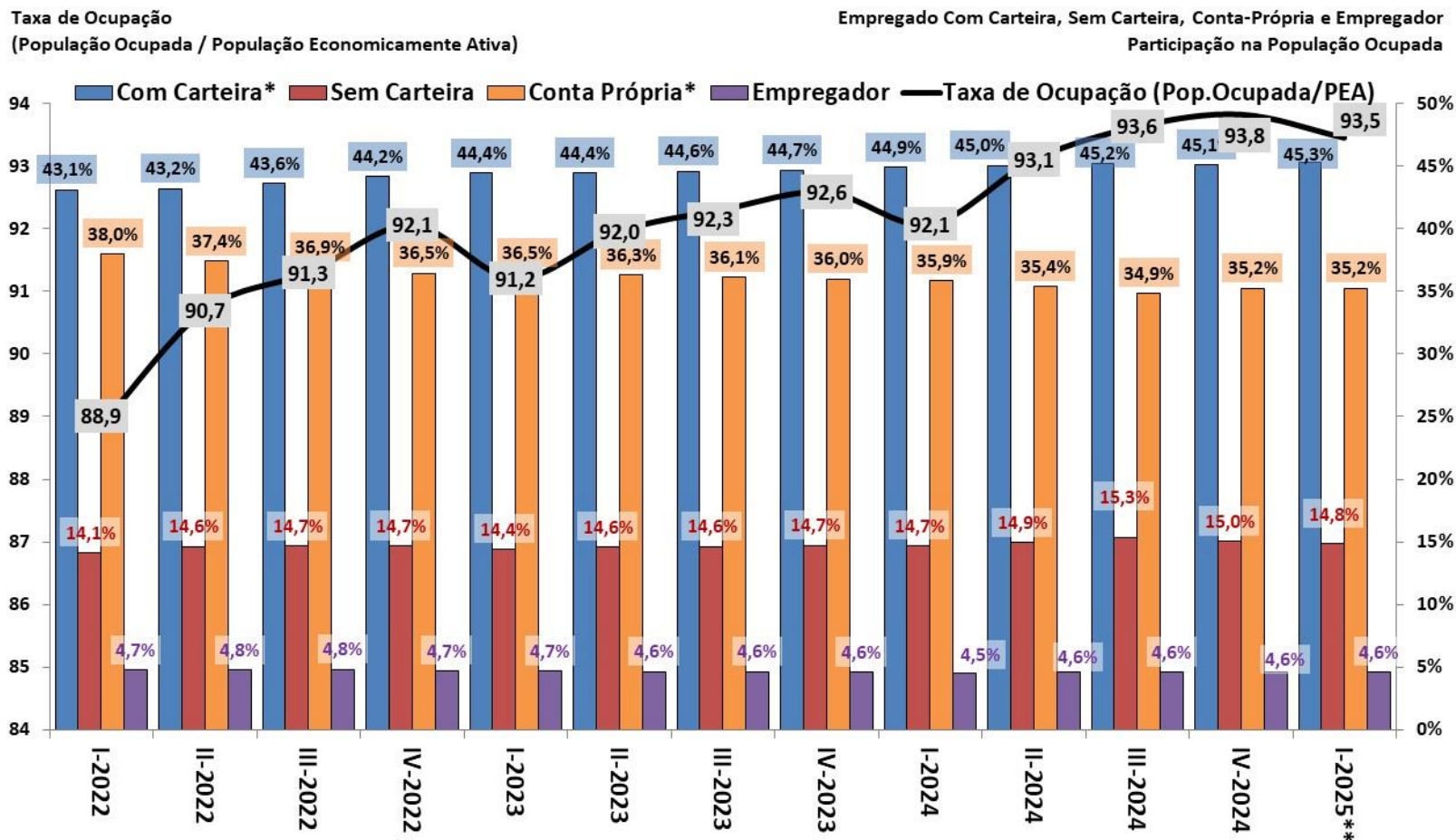

Fonte: IBGE, PNAD Contínua. *Com Carteira inclui setores público e privado, e Conta Própria inclui trabalhadores doméstico e família. ** até jan/2025.

Emprego: Evolução da Ocupação por Setor de Atividades

EMPREGO E RENDA

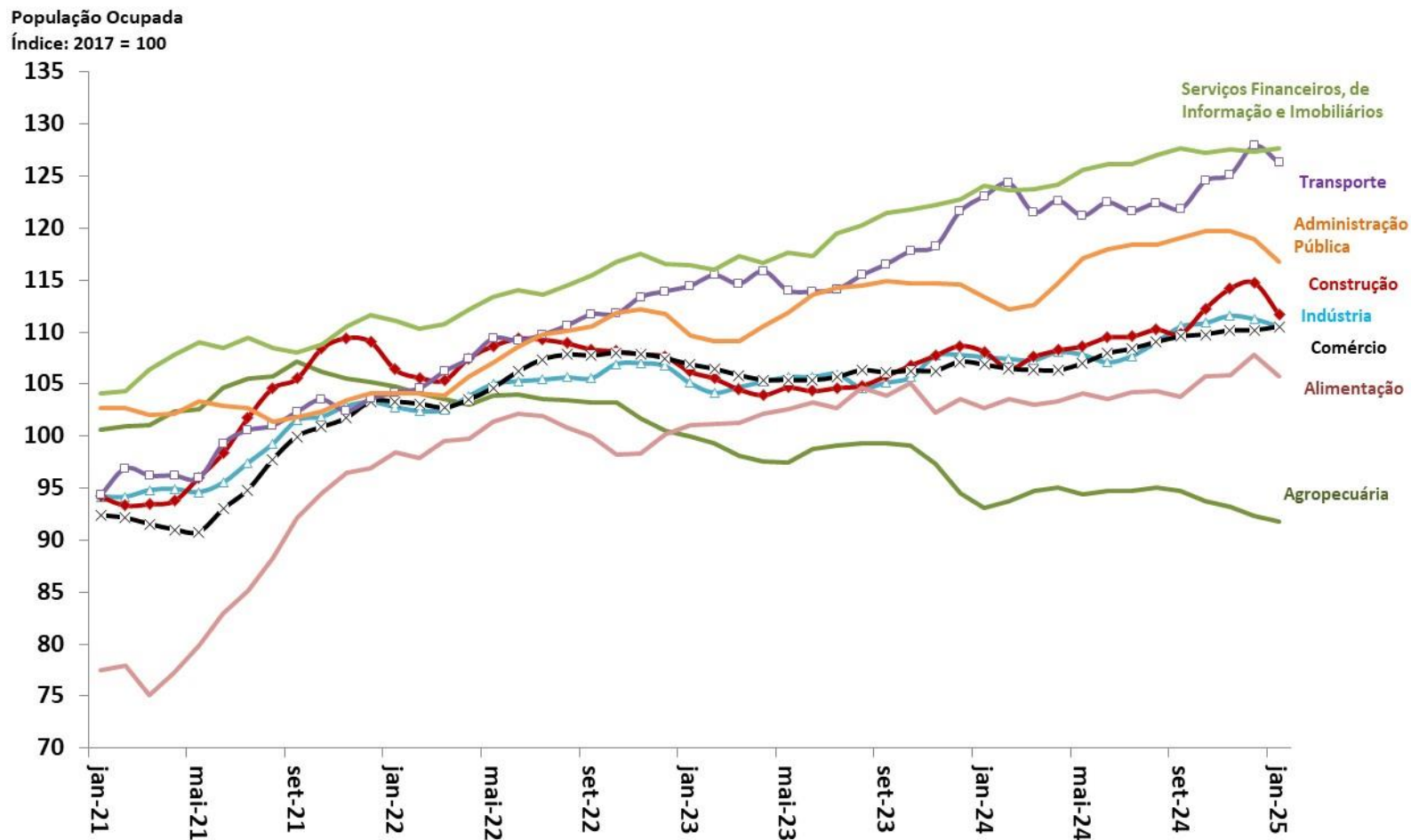

Fonte: IBGE, PNAD Contínua.

Evolução da Massa Salarial e do Rendimento Médio Real

EMPREGO E RENDA

Rendimento médio real
habitualmente recebido de todos os
trabalhos (R\$)*

Massa de rendimentos real
habitualmente recebida de todos os
trabalhos (milhões R\$)*

■ Massa de Rendimentos — Rendimento Real Médio

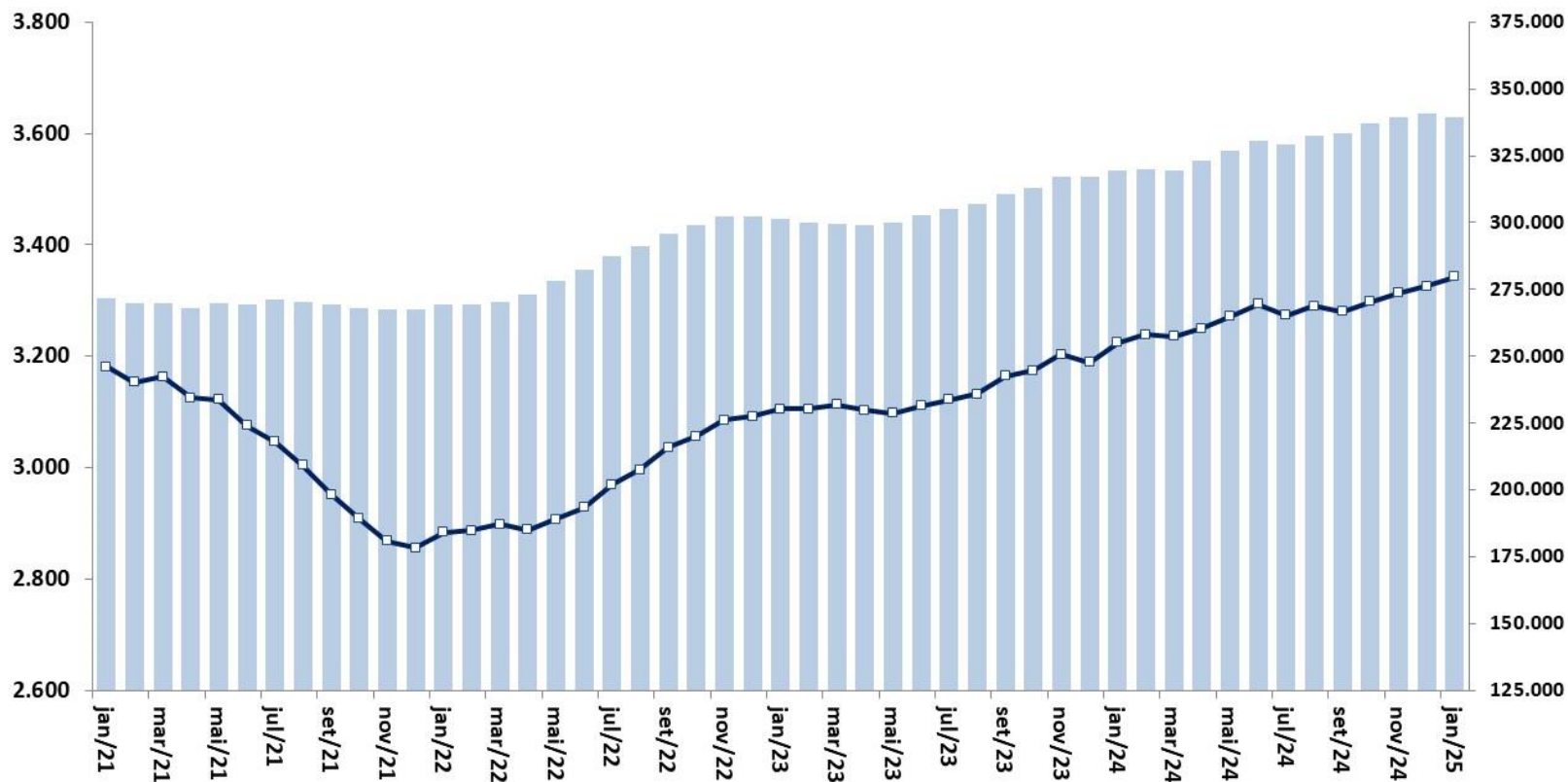

Fonte: IBGE, PNAD Contínua. Nota: * Valores a preços do último mês.

Preços e inflação

													BCB/Focus: 14/03/2025		
Índice	Atualização mês de referência (m / a)	2023	2024	Acum. 12 meses até m / a	Acum. ano a-1 (jan - mês ref.)	Acum. ano a (jan - mês ref.)	Var. % mensal (m-2 / a-1)	Var. % mensal (m-1 / a-1)	Var. % mensal (m / a-1)	Var. % mensal (m-2 / a)	Var. % mensal (m-1 / a)	Var. % mensal (m / a)	2025	2026	2027
Meta de Inflação IPCA (CMN), em % aa (ponto central)		3,25%	3,00%	3,00%									3,00%	3,00%	3,00%
IPCA (IBGE)	fev/25	4,62%	4,83%	5,06%	1,25%	1,47%	0,56%	0,42%	0,83%	0,52%	0,16%	1,31%	0,00%	5,66%	4,48%
IPCA núcleo por exclusão (Ex2*)		fev/25	5,39%	3,93%	4,46%	0,83%	1,35%	0,48%	0,22%	0,61%	0,42%	0,02%	1,33%		
Alimentação e Bebidas	fev/25	1,02%	7,70%	6,99%	2,34%	1,67%	1,11%	1,38%	0,95%	1,18%	0,96%	0,70%			
Habitação	fev/25	5,07%	3,08%	3,80%	0,52%	1,22%	0,34%	0,25%	0,27%	-0,56%	-3,08%	4,44%			
Artigos de Residência	fev/25	0,27%	1,31%	1,51%	0,15%	0,35%	0,76%	0,22%	-0,07%	0,65%	-0,09%	0,44%			
Vestuário	fev/25	2,92%	2,77%	2,93%	-0,30%	-0,14%	0,70%	0,14%	-0,44%	1,14%	-0,14%	0,00%			
Transporte	fev/25	7,14%	3,29%	5,21%	0,07%	1,92%	0,48%	-0,65%	0,72%	0,67%	1,30%	0,61%			
Saúde e Cuidados Pessoais	fev/25	6,58%	6,09%	5,78%	1,49%	1,19%	0,35%	0,83%	0,65%	0,38%	0,70%	0,49%			
Despesas Pessoais	fev/25	5,43%	5,13%	4,89%	0,87%	0,64%	0,48%	0,82%	0,05%	0,62%	0,51%	0,13%			
Educação	fev/25	8,25%	6,71%	6,35%	5,33%	4,97%	0,24%	0,33%	4,98%	0,11%	0,26%	4,70%			
Comunicação	fev/25	2,88%	2,94%	1,44%	1,48%	0,00%	0,04%	-0,08%	1,56%	0,37%	-0,17%	0,17%			
INPC (IBGE)	fev/25	2,07%	3,43%	4,87%	1,38%	1,48%	0,55%	0,57%	0,81%	0,48%	0,00%	1,48%			
IPCA-15 (IBGE)	fev/25	4,72%	4,71%	4,96%	1,09%	1,34%	0,40%	0,31%	0,78%	0,34%	0,11%	1,23%			
IGP-10 (FGV)	mar/25	-0,42%	7,92%	8,61%	-0,40%	-0,29%	0,42%	-0,65%	-0,17%	0,53%	0,87%	0,04%			
IGP-M (FGV)	fev/25	-0,53%	7,55%	8,44%	-0,45%	1,33%	0,74%	0,07%	-0,52%	0,94%	0,27%	1,06%	0,00%	5,62%	4,55%
IGP-DI (FGV)	fev/25	-0,42%	7,10%	8,79%	-0,27%	1,11%	0,64%	-0,27%	-0,41%	0,87%	0,11%	1,00%			
IPC/Br-DI	fev/25	3,22%	4,34%	4,02%	0,61%	1,20%	0,29%	0,61%	0,55%	0,31%	0,02%	1,18%			
INCC-DI	fev/25	4,25%	3,83%	7,42%	0,27%	1,23%	0,31%	0,27%	0,13%	0,50%	0,83%	0,40%			
IPA-DI	fev/25	-2,52%	8,73%	10,34%	-0,59%	1,06%	0,79%	-0,59%	-0,76%	1,08%	0,03%	1,03%			
IPA-OG-DI Industrial	fev/25	1,22%	9,16%	17,22%	-1,48%	-0,03%	3,64%	-1,48%	-1,02%	0,63%	-1,55%	1,54%			
IPA-OG-DI Agrícola	fev/25	-12,34%	7,52%	7,83%	-0,27%	1,48%	-0,22%	-0,27%	-0,66%	1,25%	0,61%	0,86%			
IPC RMSP (FIPE)	fev/25	2,28%	2,99%	4,50%	0,92%	0,75%	0,38%	0,46%	0,46%	0,34%	0,24%	0,51%			

*EX2 - Núcleo por Exclusão = Exclusão mais refinada, de apenas doze itens, sendo dez pertencem ao grupo Alimentação no Domicílio e dois ao dos Preços Administrados por Contrato e Monitorados.

Parâmetros Macroeconômicos						
Período	Inflação					
	IPCA		INPC		IGP-DI	
	Média	Acumulado	Média	Acumulado	Média	Acumulado
	Var. %					
2019	3,73	4,31	3,75	4,48	6,05	7,70
2020	3,21	4,52	3,61	5,45	13,05	23,08
2021	8,30	10,06	8,99	10,16	27,30	17,74
2022	9,28	5,79	9,43	5,93	10,28	5,03
2023	4,59	4,62	4,15	3,71	-3,63	-3,30
2024	4,37	4,83	3,95	4,77	1,79	6,86
2025	5,21	4,90	4,98	4,76	8,07	5,80
2026	3,90	3,50	3,69	3,40	4,99	4,40
2027	3,24	3,10	3,19	3,00	4,14	4,00
2028	3,05	3,00	3,00	3,00	3,89	3,80
2029	3,00	3,00	3,00	3,00	3,80	3,80

Fonte: SPE/MF. Grade de Parâmetros Macroeconômicos, de março/2025.

Inflação: realinhamento dos preços relativos

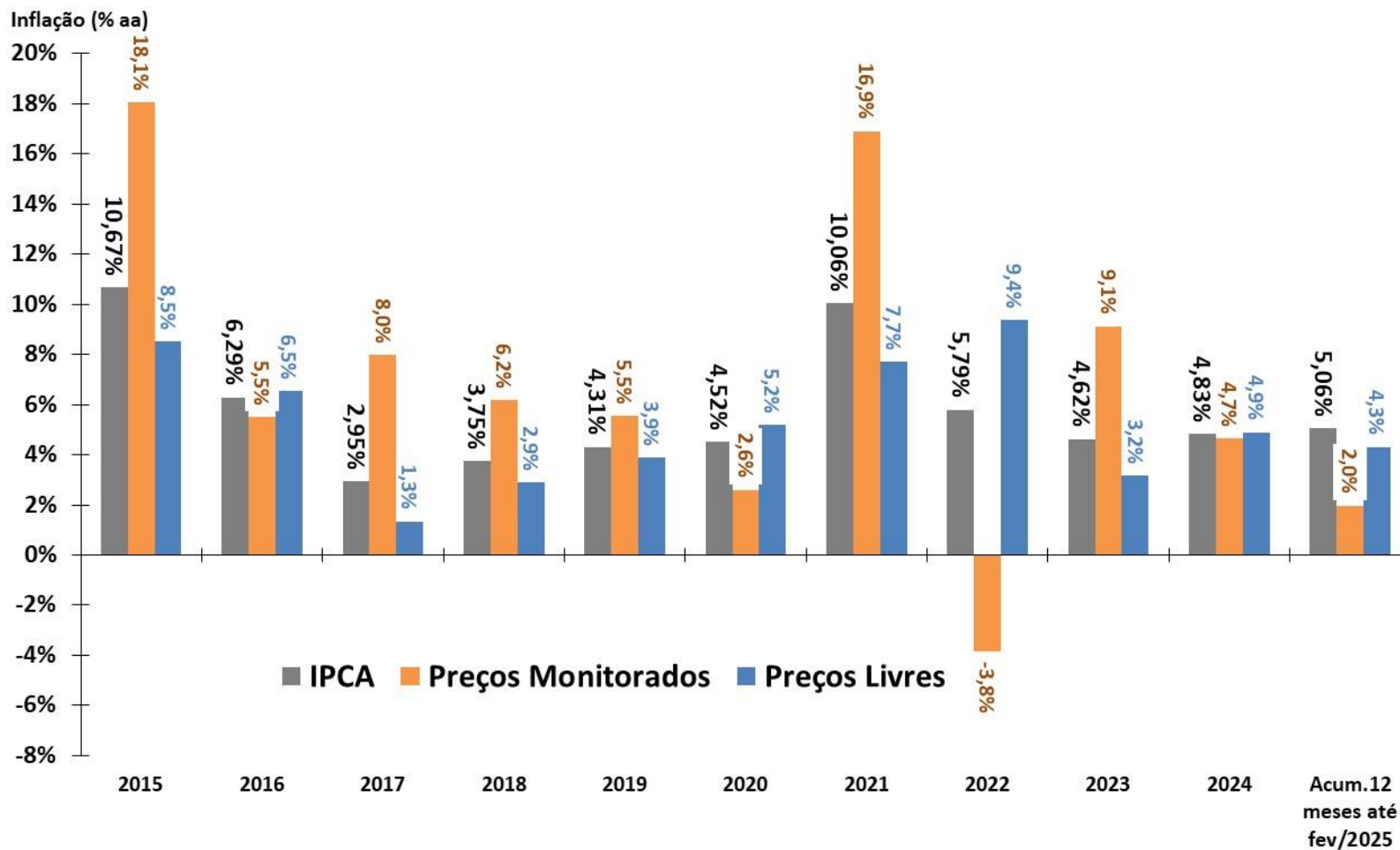

Fonte: IBGE e BCB.

Índices de Preços

Em % - acumulado em 12 meses

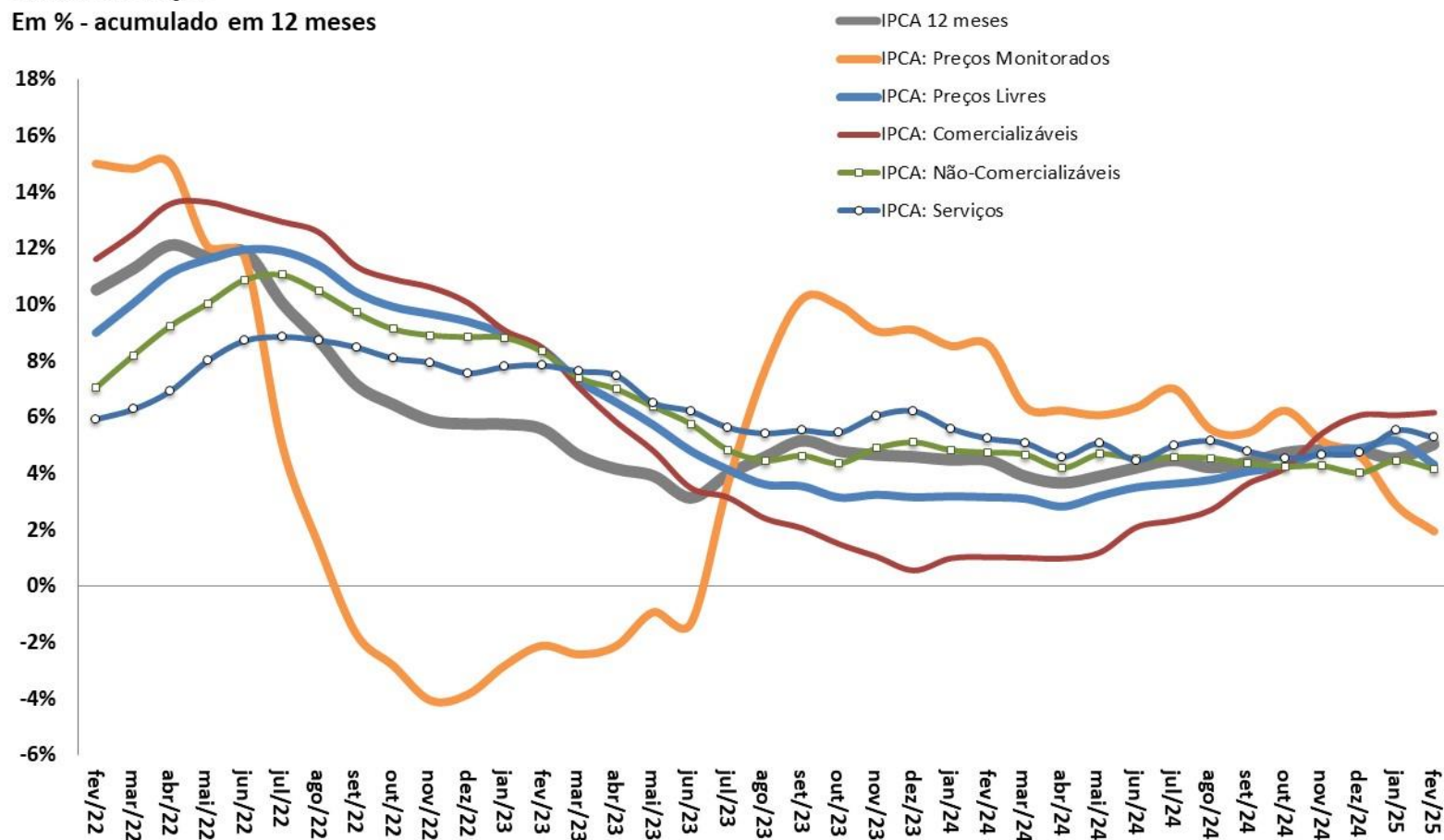

Fonte: IBGE.

IPCA: Evolução Mensal e Padrão Sazonal

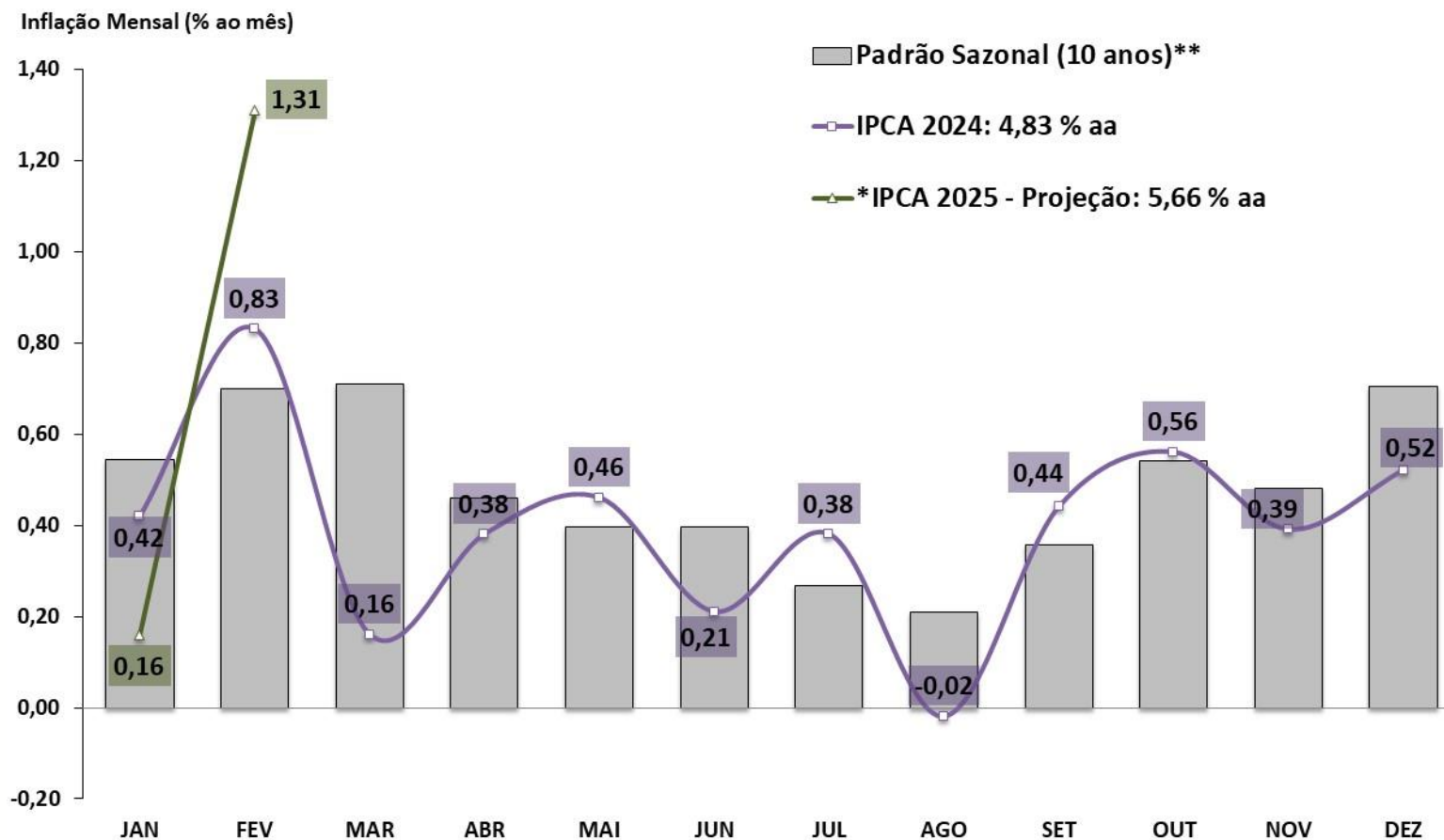

Fonte: IBGE e BCB. *Estimativa: Mediana da Pesquisa Focus/BCB de 14/03/2025. **Padrão sazonal da série: média de 10 anos.

IPCA - componentes
Taxa de Variação Anual

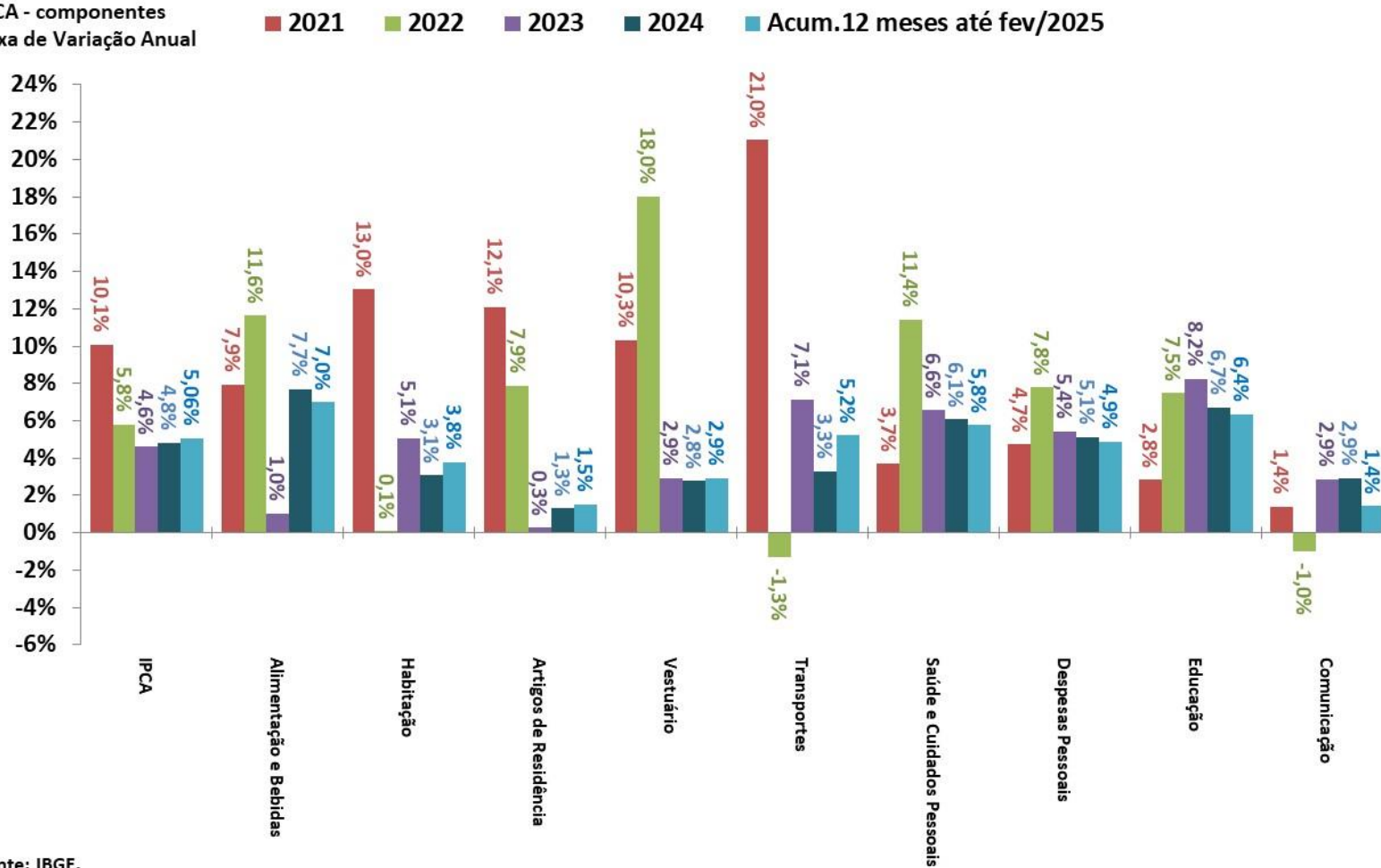

Fonte: IBGE.

IPCA e grupos de preços
Em % - acumulado em 12 meses

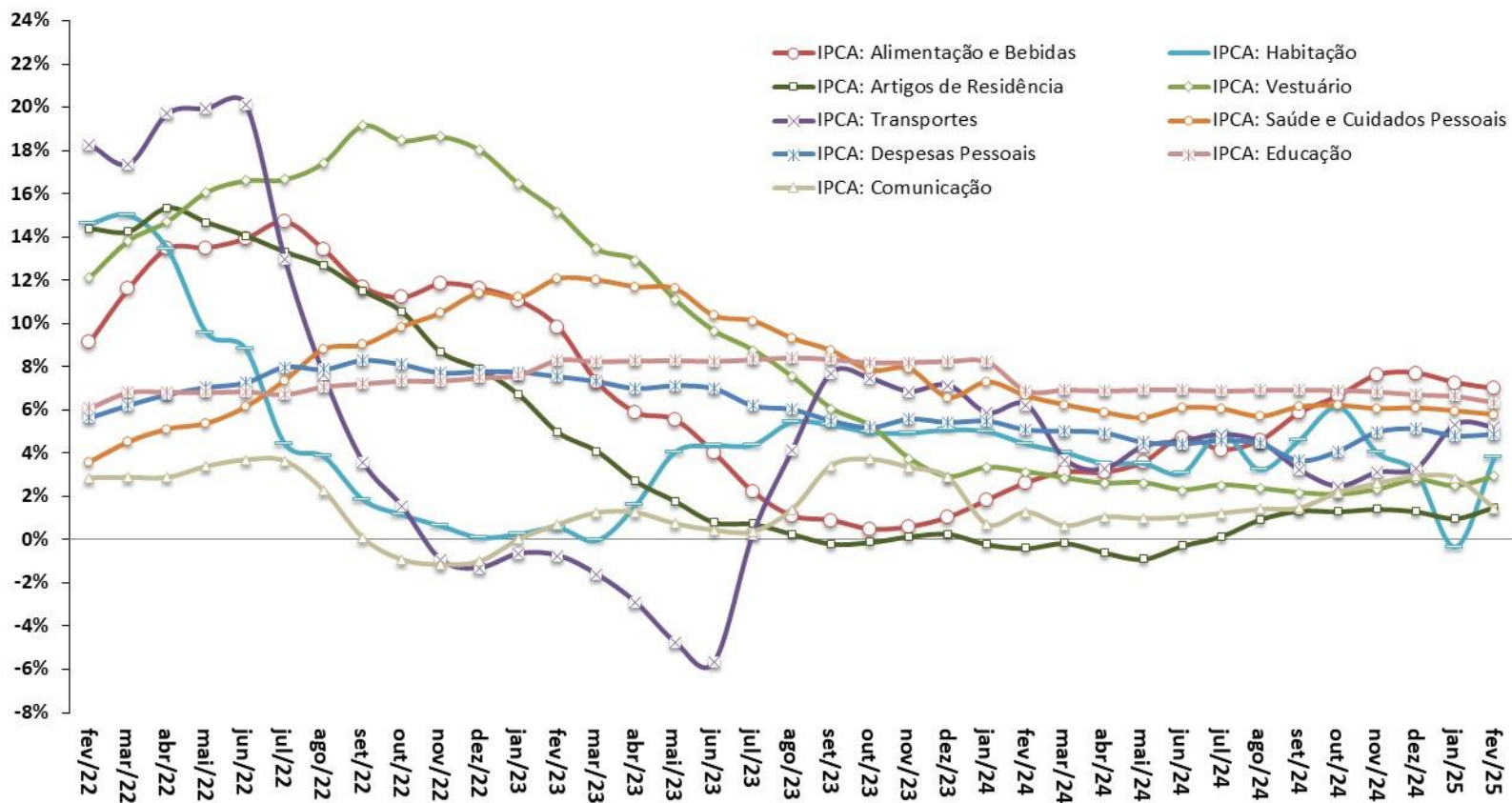

Fonte: IBGE.

IGP-DI e componentes
Em % - acumulado em 12 meses

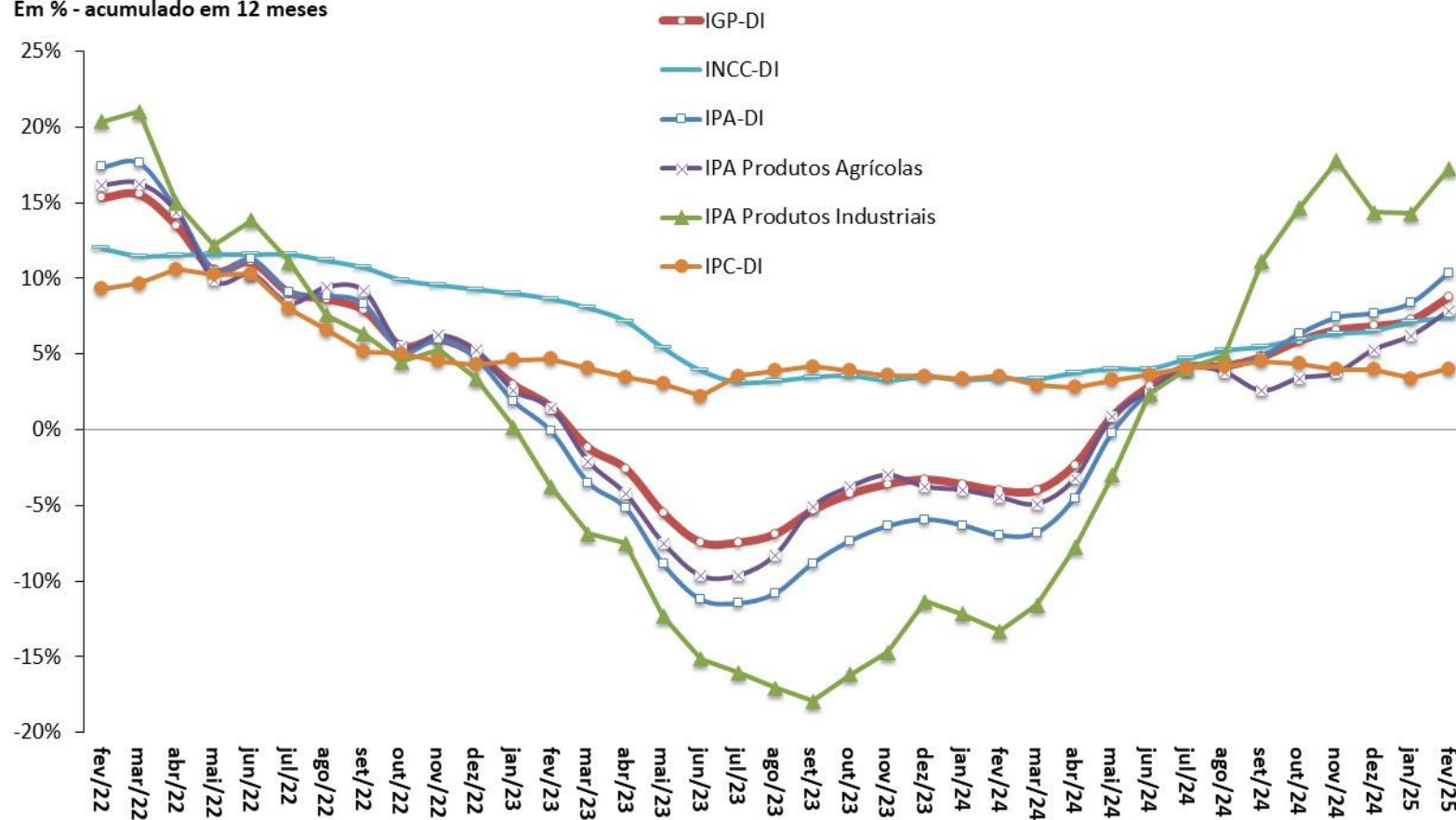

Fonte: FGV.

PREÇOS E INFLAÇÃO

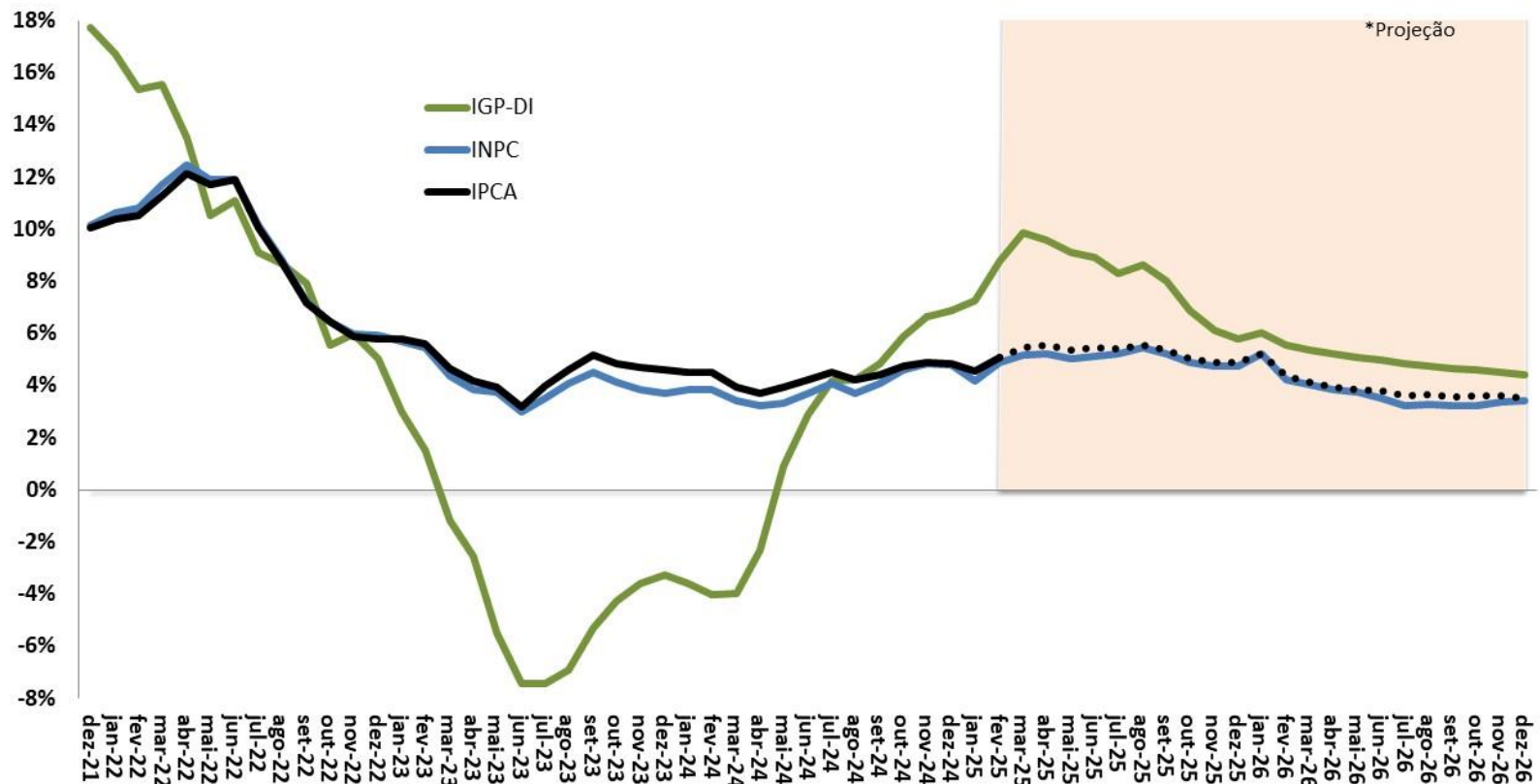

102

IPCA e Metas para a Inflação
Em % - acumulado em 12 meses

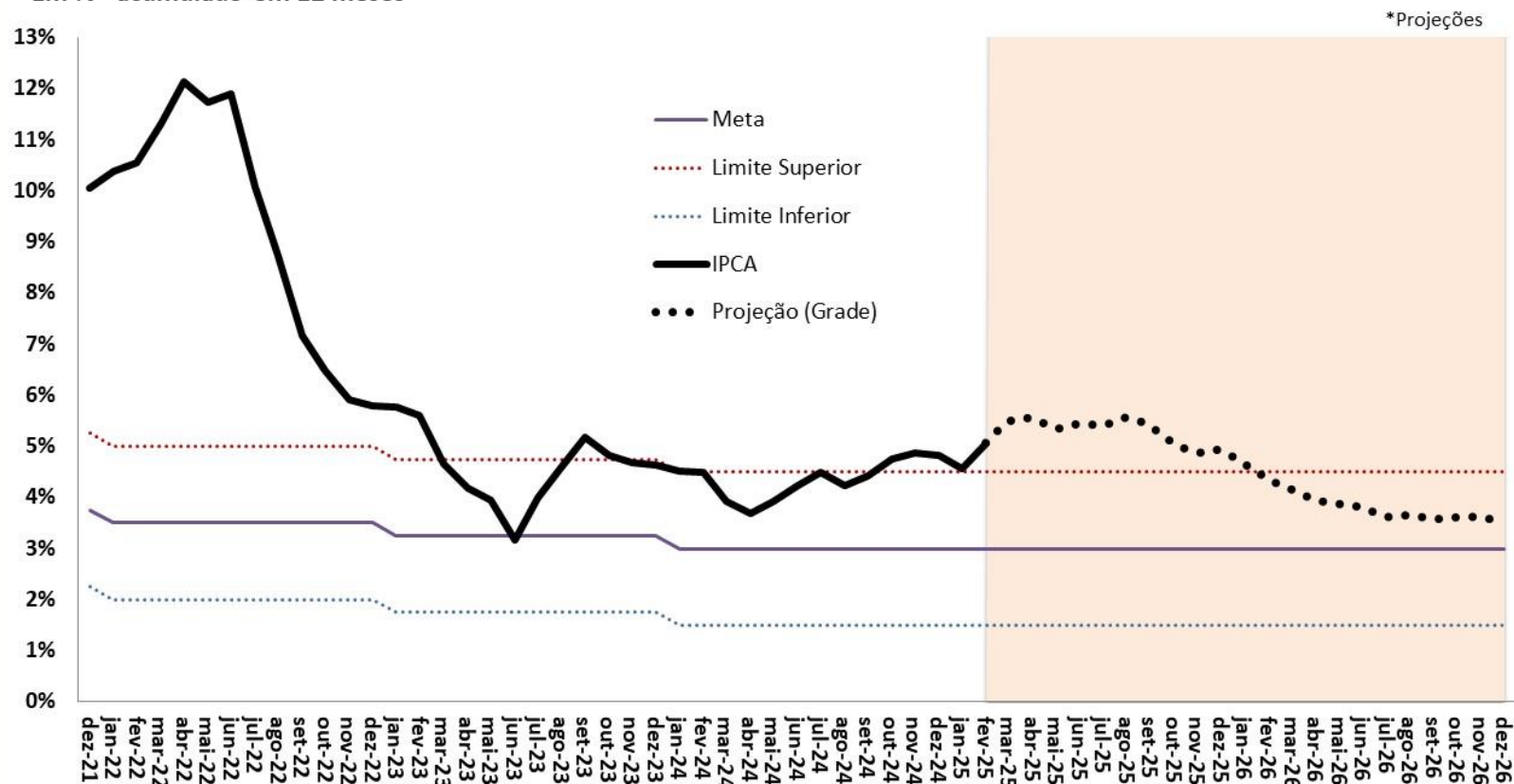

Fonte: IBGE e BCB. *Projeção: Grade de Parâmetros Macroeconômicos, de março/2025.

IPCA-15 e IPCA - Índices encadeados por ordem de divulgação no mês
(Var. % a.m.)

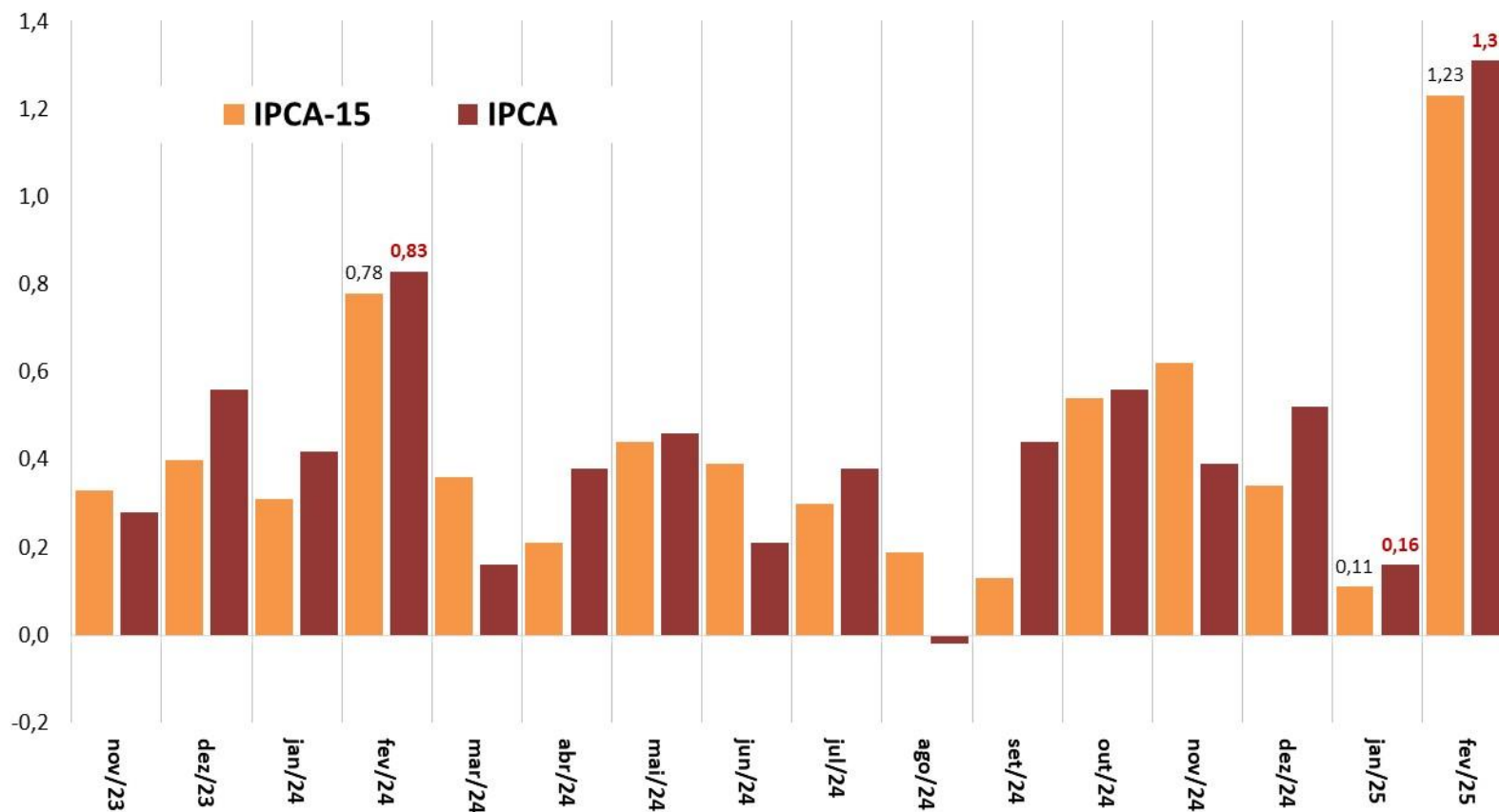

Fonte: IBGE.

IGP-10, IGP-M e IGP-DI - Índices encadeados por ordem de divulgação no mês
(Var. % a.m.)

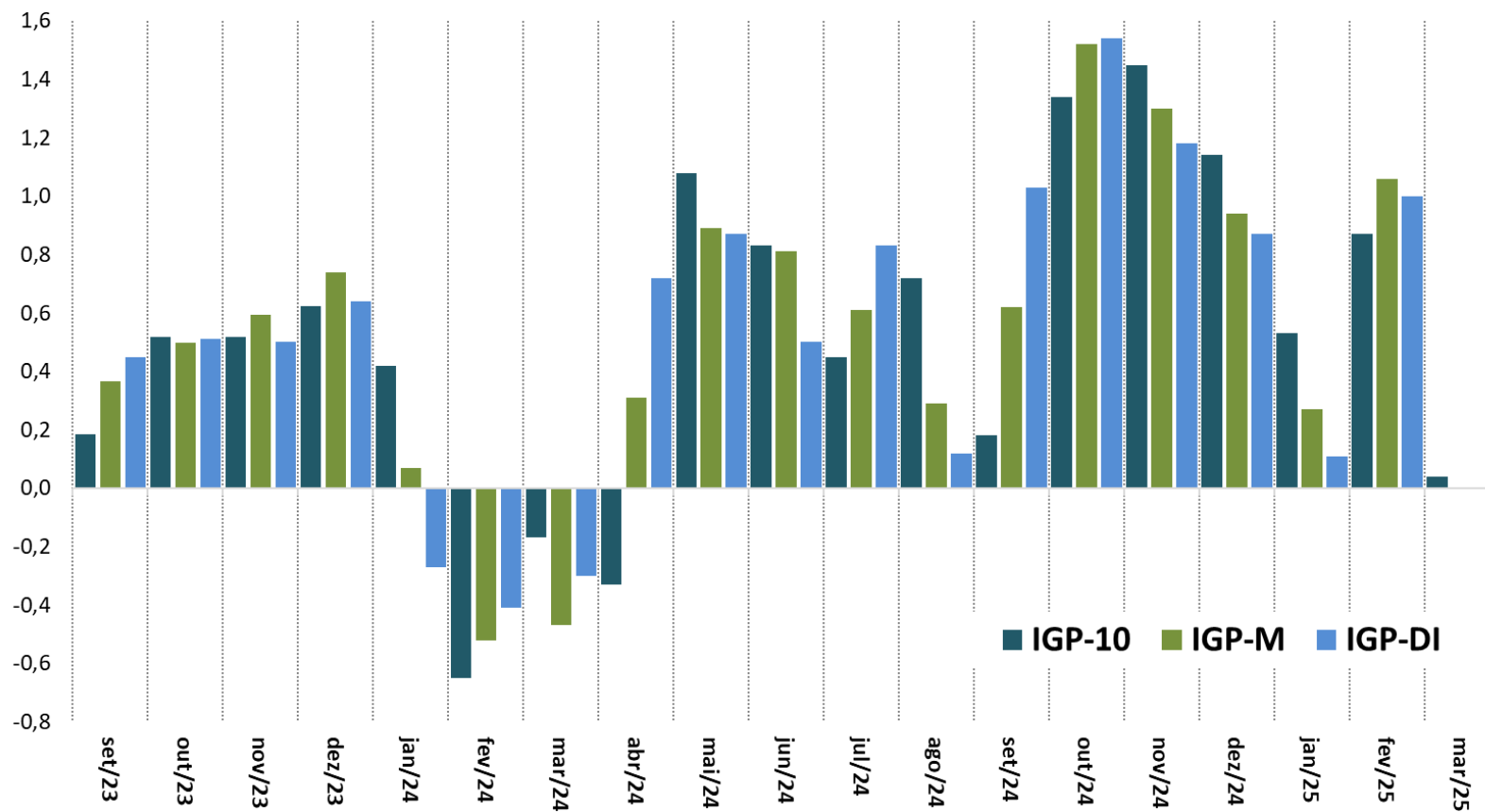

Fonte: FGV.

Índice de Commodities Brasil (IC-Br Agropecuária)
Acumulado em 12 meses (%)

Inflação (IPCA)
Acumulado em 12 meses (%)

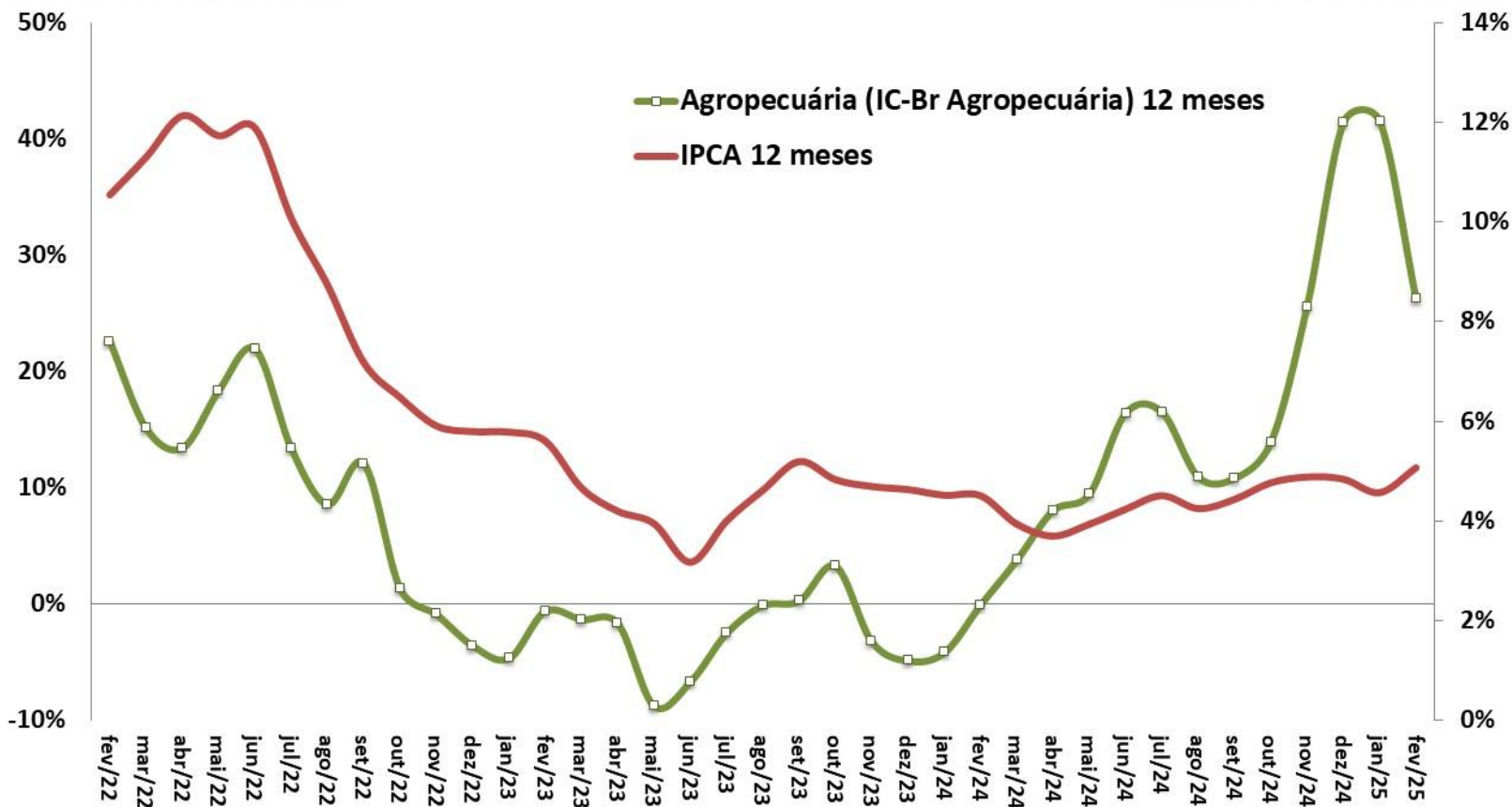

Fonte: IBGE e BCB.

IPCA, Núcleo Ex2 e Índice de Difusão

IPCA e Núcleo Ex2

Em % - acumulado em 12 meses

Índice de Difusão do IPCA

Em % do total de itens

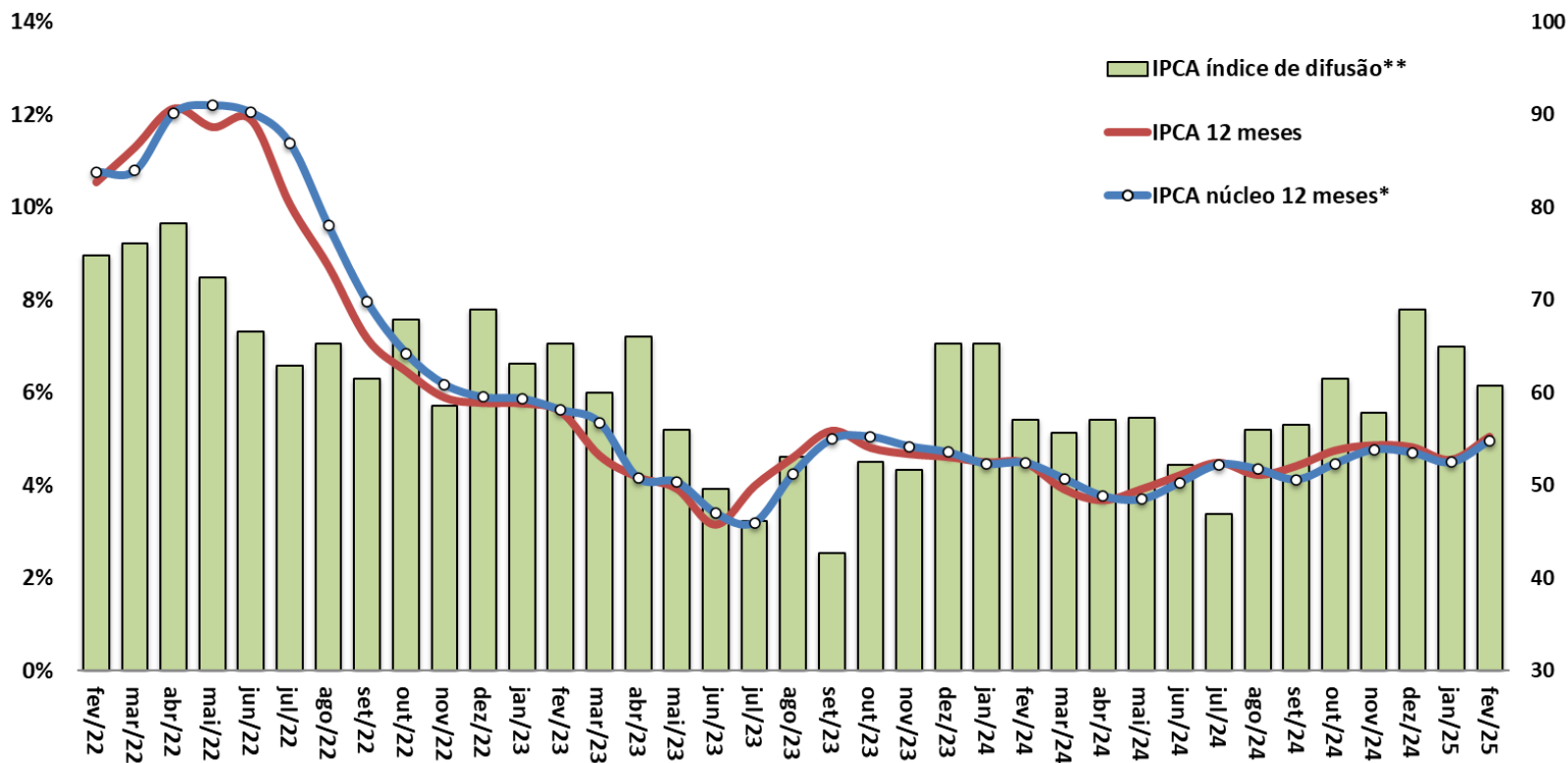

Fonte: IBGE e BCB.

*Conceito Ex2 = Exclusão mais refinada, de apenas doze itens, sendo dez pertencem ao grupo Alimentação no Domicílio e dois ao dos Preços Administrados por Contrato e Monitorados. Os itens excluídos corresponderam, em média, a 16% da cesta do IPCA na amostra utilizada.

** Índice de Difusão = Percentual de itens do IPCA com aumento de preços.

Mercado de crédito

Mercado de Crédito

MERCADO DE CRÉDITO

Mercado de Crédito (BCB)	janeiro-2025										
Saldos em final de período (em R\$ bilhões)	dez/23	dez/24	jan/25	dez/23 % do total	dez/24 % do total	jan/25 % do total	var.dez/24- dez/23	var.jan/25- dez/24	dez/23 % do PIB	dez/24 % do PIB	jan/25 % do PIB
Total do Crédito no SFN	5.794,2	6.459,4	6.462,3	100,0%	100,0%	100,0%	11,5%	0,0%	52,9%	54,7%	54,4%
<i>pela natureza do tomador</i>											
Setor Público (inclusive estatais)	226,5	263,6	283,3	3,9%	4,1%	4,4%	16,4%	7,5%	2,1%	2,2%	2,4%
Setor Privado	5.567,7	6.195,7	6.179,0	96,1%	95,9%	95,6%	11,3%	-0,3%	50,9%	52,5%	52,0%
Pessoas Jurídicas	2.272,0	2.496,7	2.450,8	39,2%	38,7%	37,9%	9,9%	-1,8%	20,8%	21,2%	20,6%
Pessoas Físicas	3.522,2	3.962,7	4.011,5	60,8%	61,3%	62,1%	12,5%	1,2%	32,2%	33,6%	33,8%
<i>pela natureza do concedente</i>											
Instituição Pública	2.481,5	2.723,7	2.738,8	42,8%	42,2%	42,4%	9,8%	0,6%	22,7%	23,1%	23,1%
Instituição Privada Nacional	2.475,2	2.827,6	2.824,1	42,7%	43,8%	43,7%	14,2%	-0,1%	22,6%	24,0%	23,8%
Instituição Privada Estrangeira	837,5	908,1	899,5	14,5%	14,1%	13,9%	8,4%	-0,9%	7,7%	7,7%	7,6%
<i>por tipo do crédito</i>											
Crédito Direcionado	2.408,3	2.693,4	2.716,5	41,6%	41,7%	42,0%	11,8%	0,9%	22,0%	22,8%	22,9%
Rural	564,2	623,6	629,9	9,7%	9,7%	9,7%	10,5%	1,0%	5,2%	5,3%	5,3%
Imobiliário	1.090,1	1.229,0	1.238,5	18,8%	19,0%	19,2%	12,7%	0,8%	10,0%	10,4%	10,4%
BNDES	472,3	517,2	521,8	8,2%	8,0%	8,1%	9,5%	0,9%	4,3%	4,4%	4,4%
Outros	281,7	323,6	326,3	4,9%	5,0%	5,0%	14,9%	0,8%	2,6%	2,7%	2,7%
Pessoas Jurídicas	809,9	896,5	901,7	14,0%	13,9%	14,0%	10,7%	0,6%	7,4%	7,6%	7,6%
Pessoas Físicas	1.598,4	1.797,0	1.814,8	27,6%	27,8%	28,1%	12,4%	1,0%	14,6%	15,2%	15,3%
Crédito Livre	3.385,9	3.766,0	3.745,8	58,4%	58,3%	58,0%	11,2%	-0,5%	30,9%	31,9%	31,5%
Pessoas Jurídicas	1.462,1	1.600,2	1.549,1	25,2%	24,8%	24,0%	9,4%	-3,2%	13,4%	13,6%	13,0%
Pessoas Físicas	1.923,8	2.165,8	2.196,7	33,2%	33,5%	34,0%	12,6%	1,4%	17,6%	18,3%	18,5%
Crédito Livre (BCB)	janeiro-2025										
<i>Novas Concessões, Spread e Inadimplência</i>	dez/23	dez/24	jan/25	dez/23 % do total	dez/24 % do total	jan/25 % do total	var.dez/24- dez/23	var.jan/25- dez/24	dez/23 % do PIB	dez/24 % do PIB	jan/25 % do PIB
Novas Concessões (acumulado em 12 meses em R\$ bilhões)	5.522,3	6.421,9	6.467,4	100,0%	100,0%	100,0%	16,3%	0,7%	50,5%	54,4%	54,5%
Pessoas Jurídicas	2.502,8	2.954,7	2.984,5	45,3%	46,0%	46,1%	18,1%	1,0%	22,9%	25,0%	25,1%
Pessoas Físicas	3.019,5	3.467,2	3.482,9	54,7%	54,0%	53,9%	14,8%	0,5%	27,6%	29,4%	29,3%
Spread (em pp ao ano)	30,0	27,2	28,2				-2,9 pp	1,1 pp			
Pessoas Jurídicas	10,7	8,6	10,7				-2,1 pp	2,1 pp			
Pessoas Físicas	43,3	39,3	39,5				-4,0 pp	0,3 pp			
Inadimplência (% de créditos em atraso de + de 90 dias)	4,5	4,1	4,4				-0,4 pp	0,3 pp			
Pessoas Jurídicas	3,1	2,5	2,8				-0,6 pp	0,3 pp			
Pessoas Físicas	5,6	5,3	5,5				-0,3 pp	0,3 pp			

Parâmetros Macroeconômicos		
Período	Mercado de Crédito	
	Crédito Total	
	Média	
	Milhões de Reais	Var. %
2019	3.325.014	5,70
2020	3.702.157	11,34
2021	4.293.422	15,97
2022	4.995.171	16,34
2023	5.522.622	10,56
2024	6.070.682	9,92
2025	6.692.410	10,24
2026	7.242.878	8,23
2027	7.852.644	8,42
2028	8.557.220	8,97
2029	9.328.118	9,01

Fonte: SPE/MF. Grade de Parâmetros Macroeconômicos, de março/2025.

Evolução do Crédito Livre e Direcionado

MERCADO DE CRÉDITO

Saldo Total do Crédito
Em % PIB

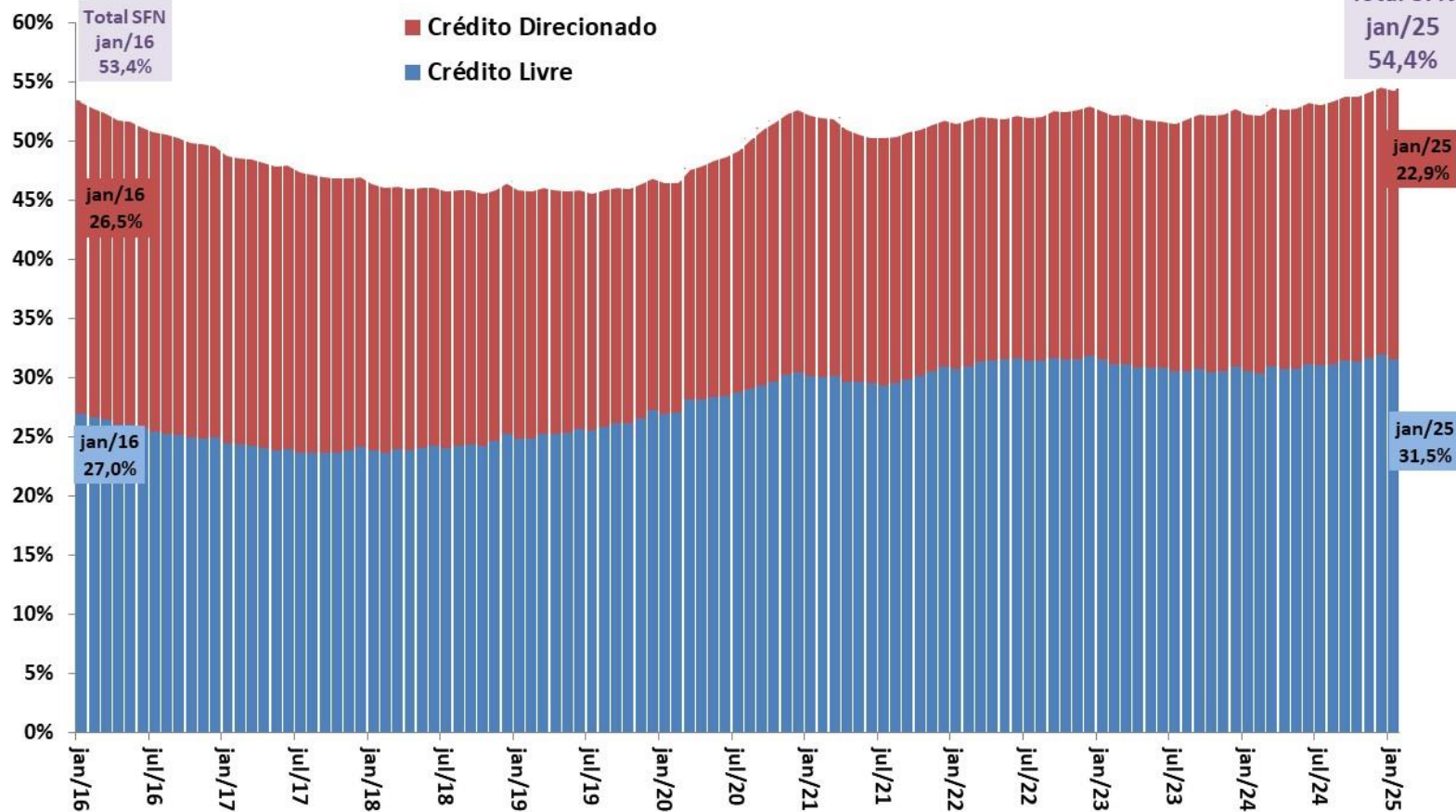

Fonte: BCB.

Saldo Total do Crédito em % PIB

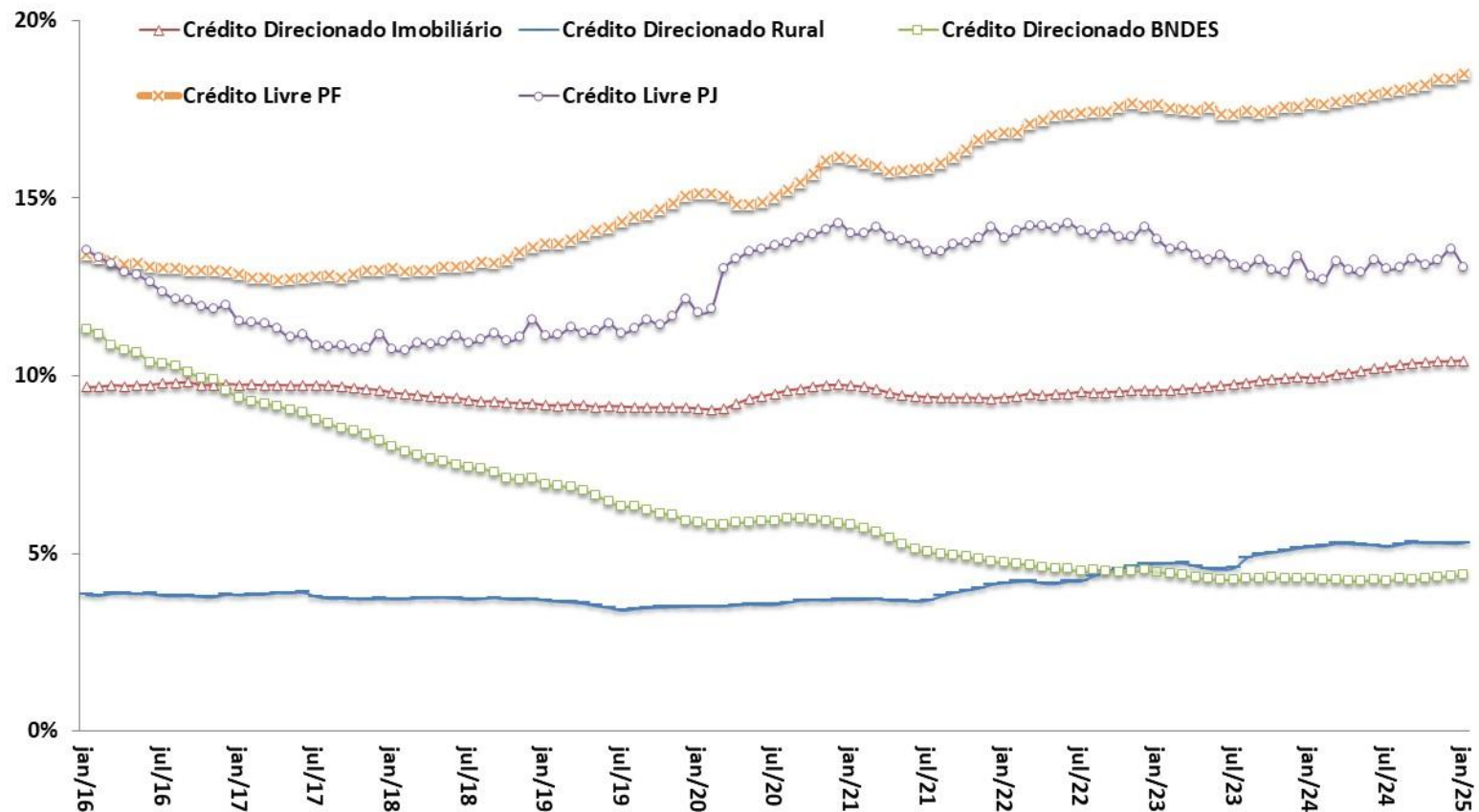

Fonte: BCB.

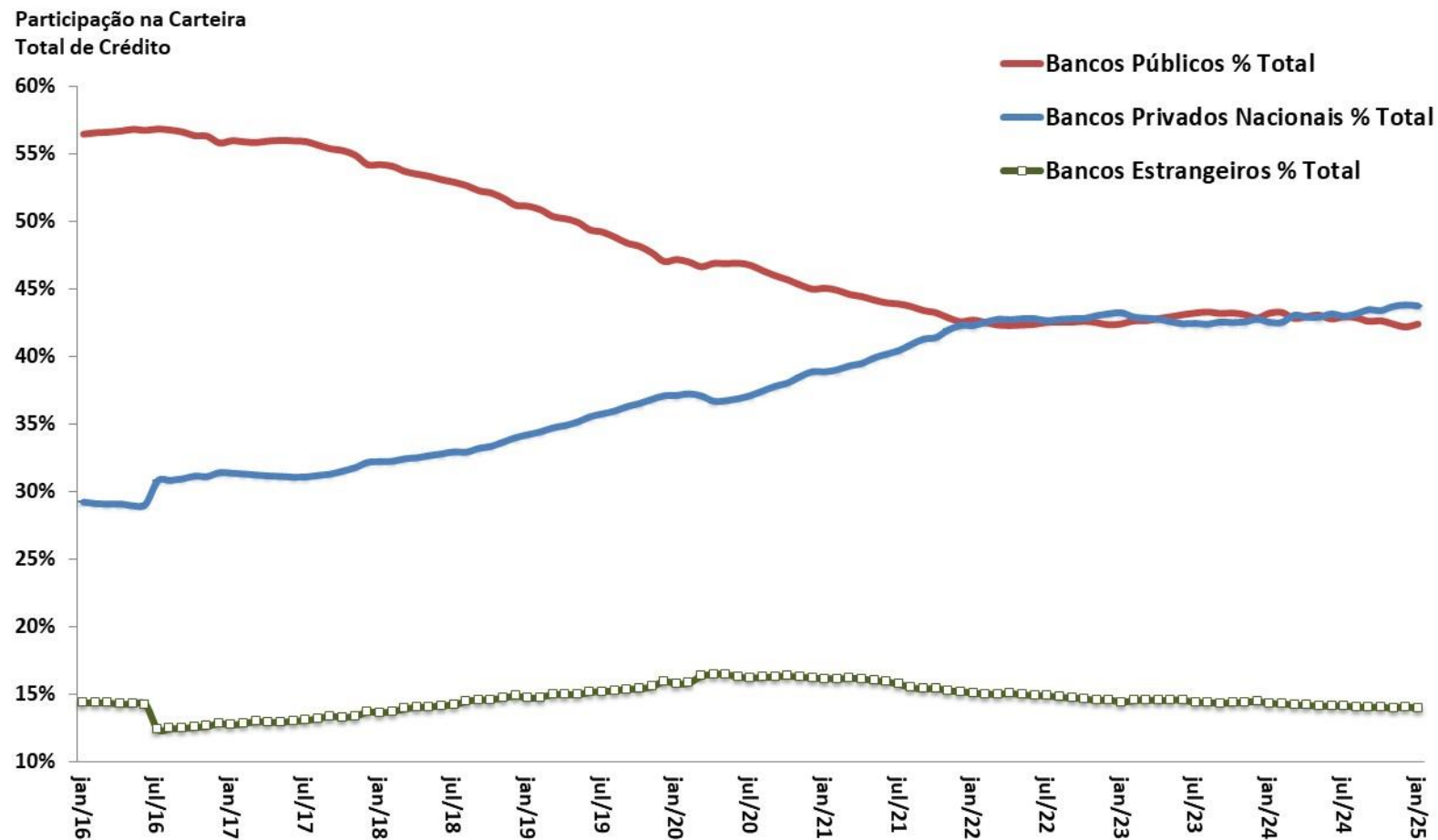

Fonte: BCB.

Crédito Livre às Empresas

Novas Concessões Reais (IPCA) - Média Móvel Trimestral
Com Ajuste Sazonal - R\$ milhões do último mês

Crédito Livre às Famílias

Novas Concessões Reais (IPCA) - Média Móvel Trimestral
Com Ajuste Sazonal - R\$ milhões do último mês

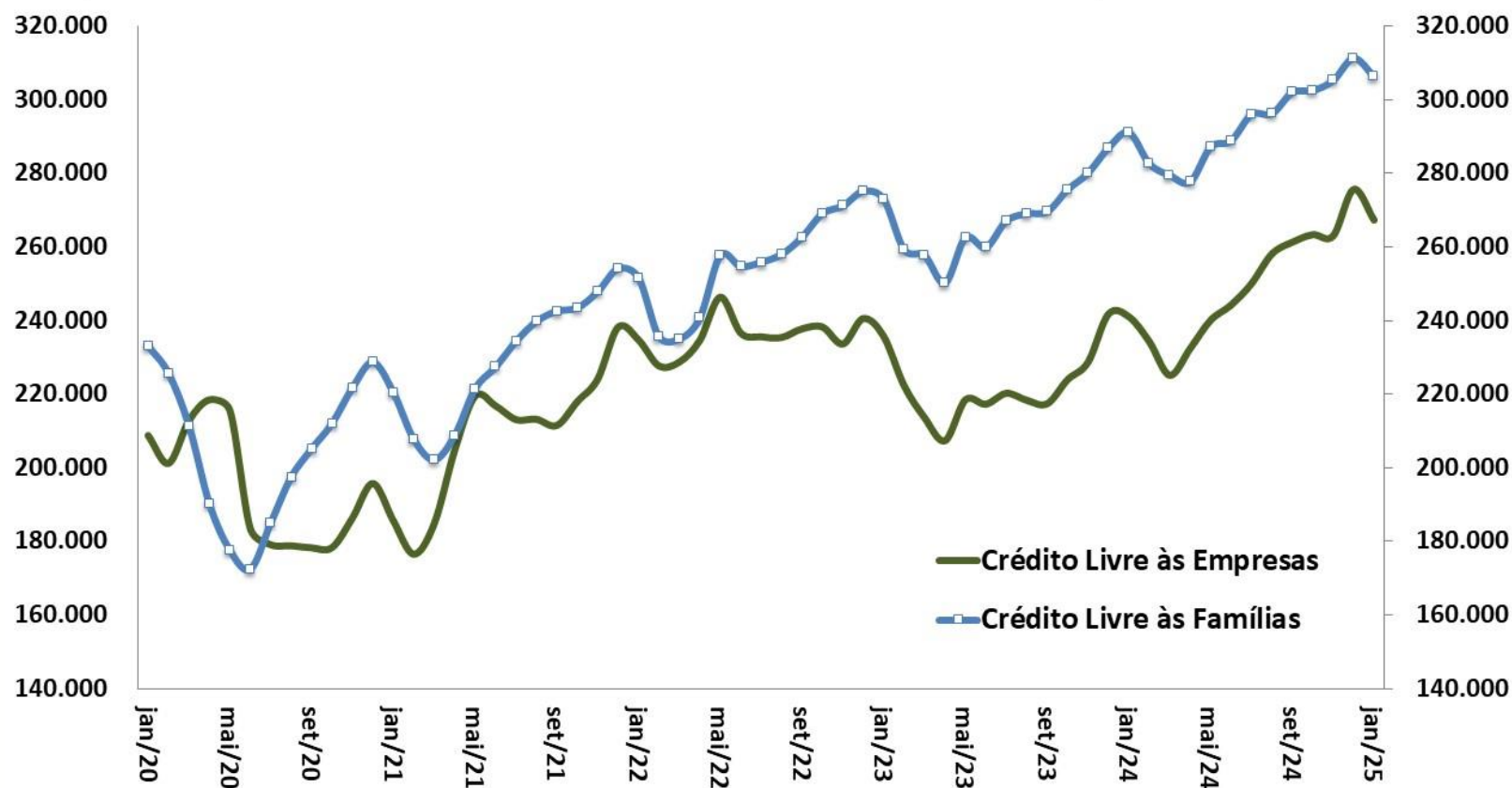

Fonte: BCB. *Ajuste sazonal da série: SPE/MF.

Crédito às Empresas - Novas Concessões Reais (IPCA)
MM3 - Com Ajuste Sazonal - 2014=100

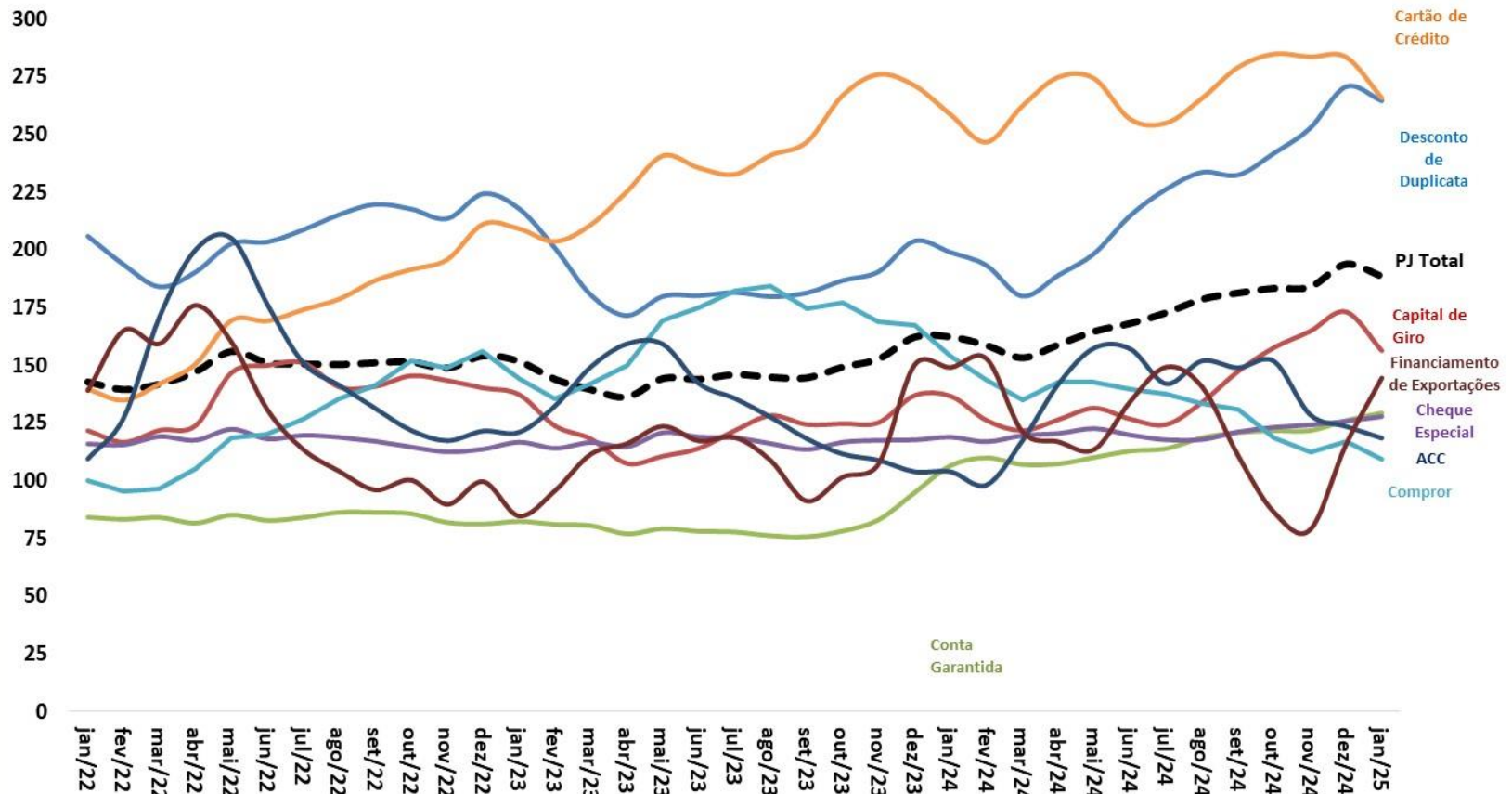

Fonte: BCB. *Ajuste sazonal da série: SPE/MF.

Crédito às Famílias - Novas Concessões Reais (IPCA)
MM3 - Com Ajuste Sazonal - 2014=100

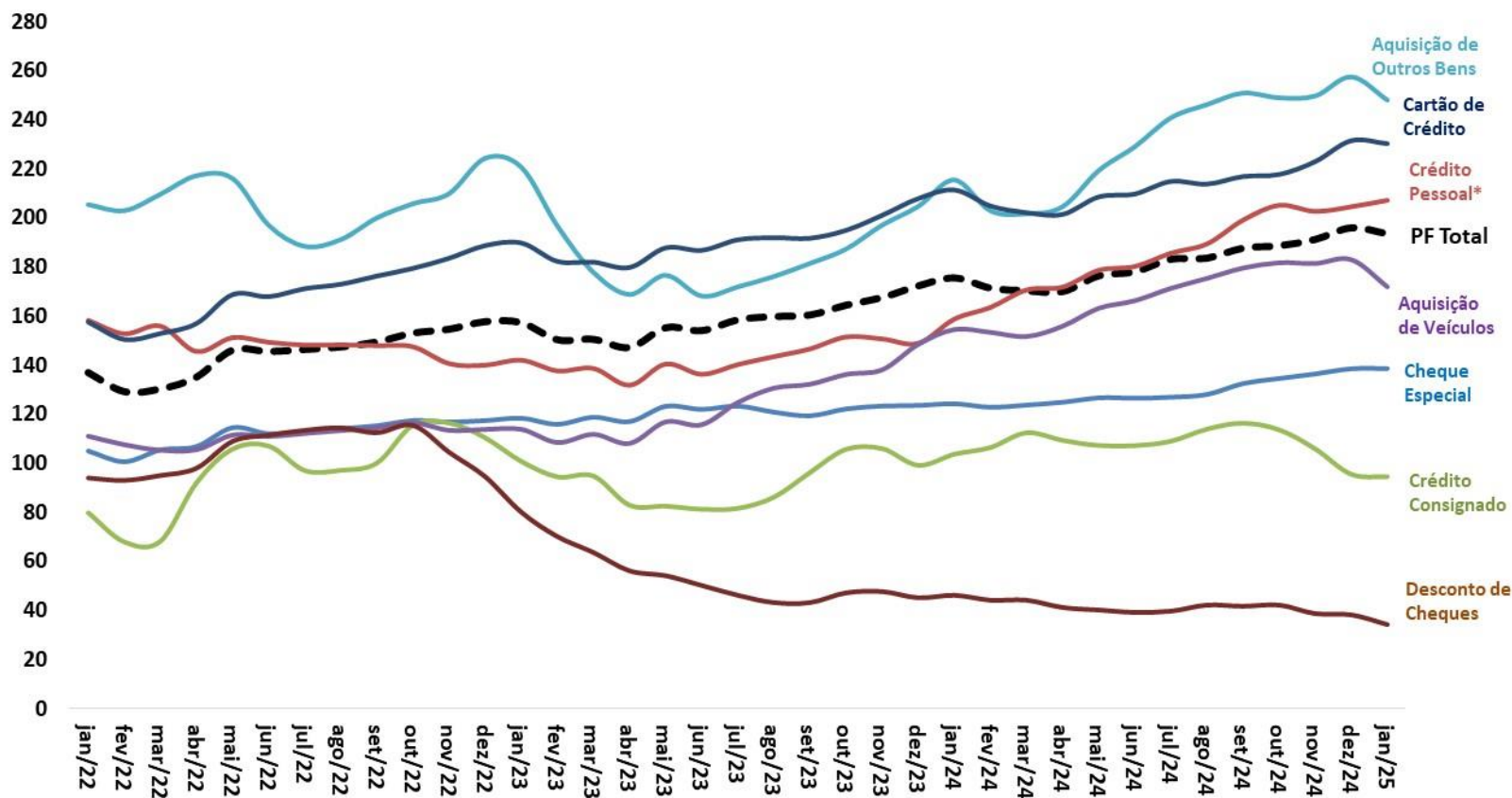

Fonte: BCB. *Ajuste sazonal da série: SPE/MF.

Endividamento* das Famílias - Outros Créditos
% da Renda Acumulada em 12 Meses

Endividamento* das Famílias - Crédito Habitacional
% da Renda Acumulada em 12 Meses

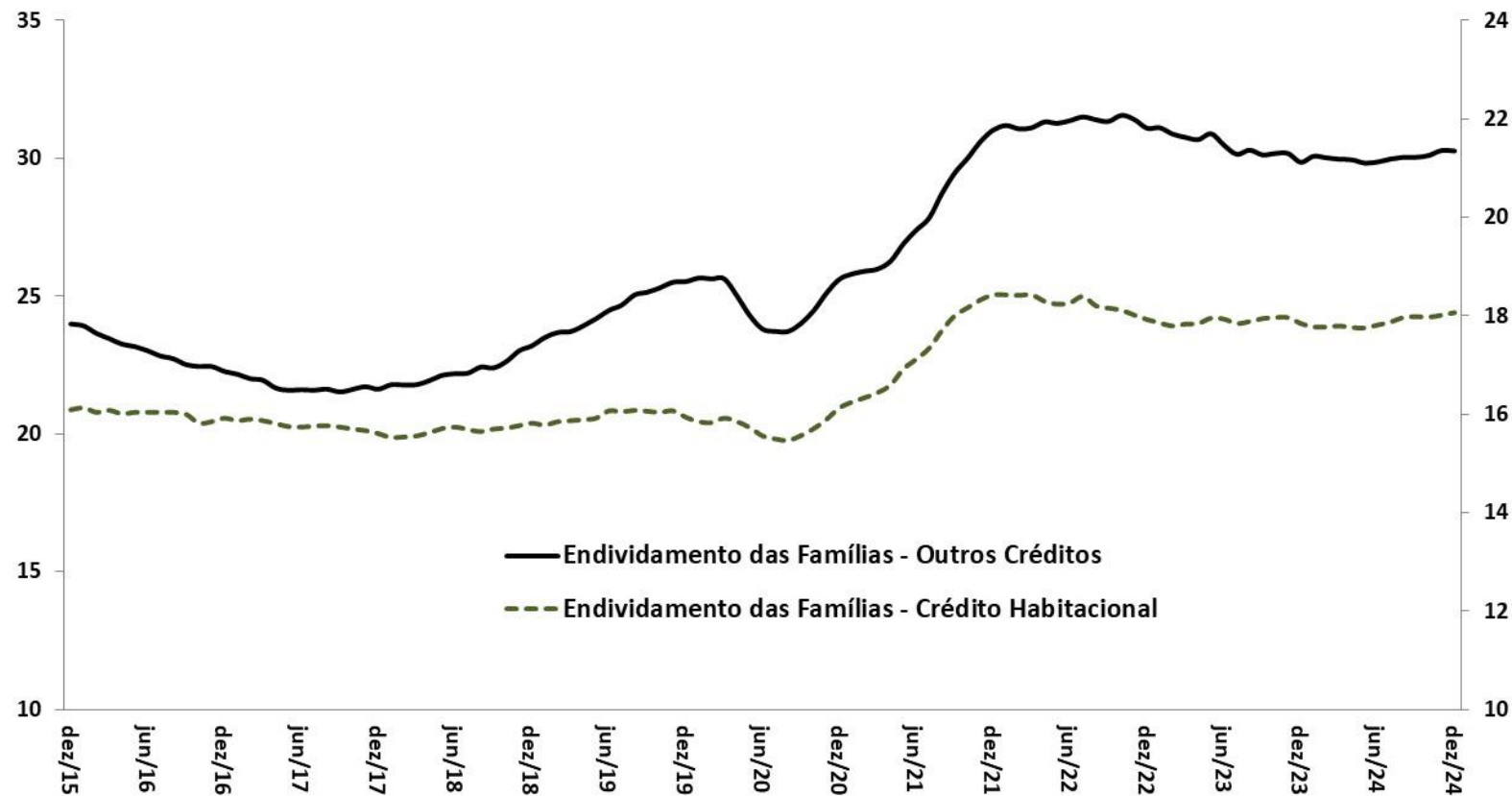

Fonte: BCB.

*Endividamento = relação entre o valor atual das dívidas das famílias com o Sistema Financeiro Nacional e a renda das famílias acumulada nos últimos 12 meses.

Comprometimento* das Famílias - Outros Créditos
% da Renda Mensal - MM3 - Dados Dessazonalizados

Comprometimento* das Famílias - Crédito Habitacional
% da Renda Mensal - MM3 - Dados Dessazonalizados

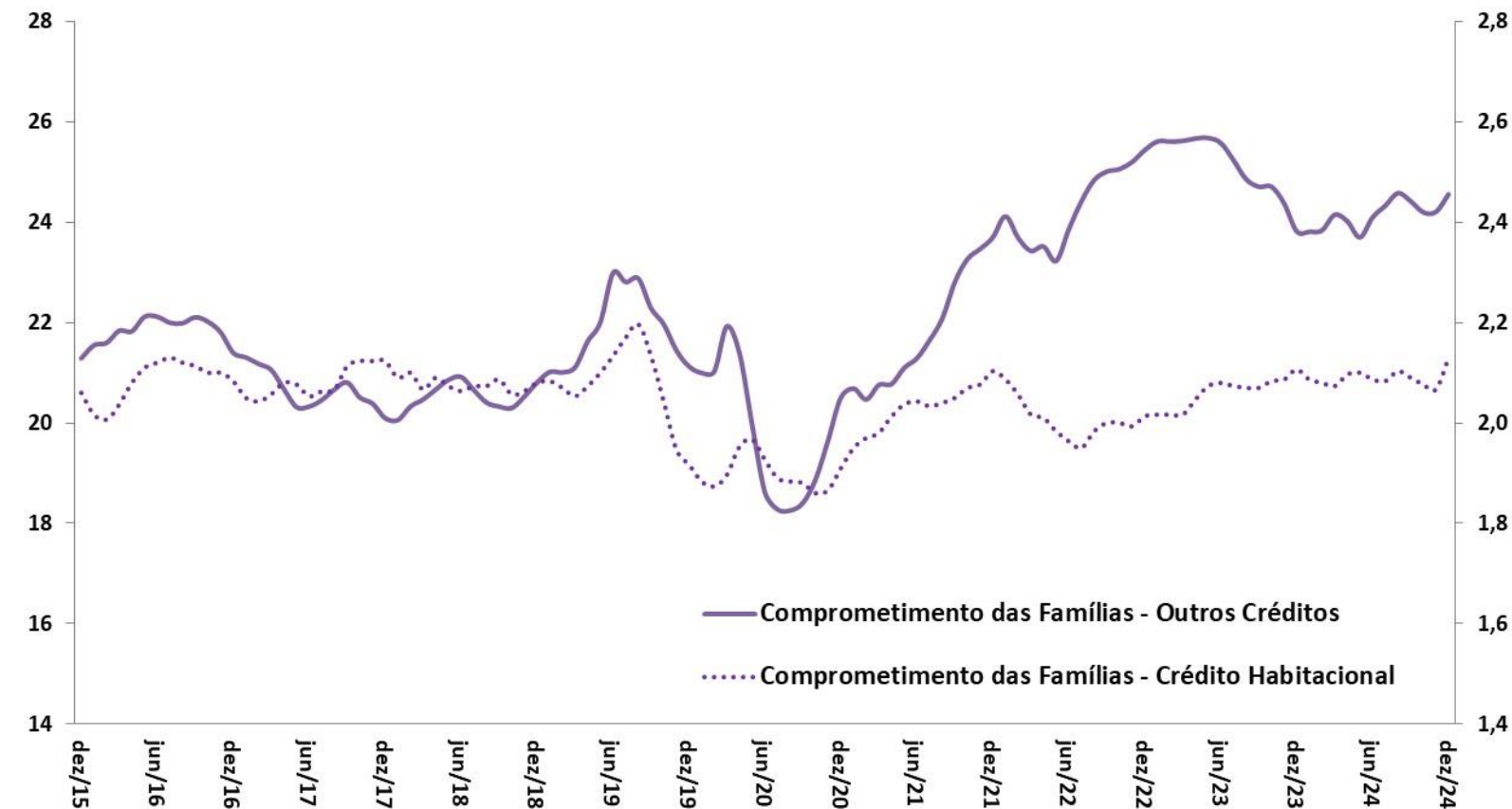

Fonte: BCB.

*Comprometimento de renda = relação entre o valor correspondente aos pagamentos esperados para o serviço da dívida com o Sistema Financeiro Nacional e a renda mensal das famílias, em média móvel trimestral, ajustado sazonalmente.

Spread Médio (em pp)
Crédito Livre Total

Inadimplência (% do total)
Crédito Livre Total

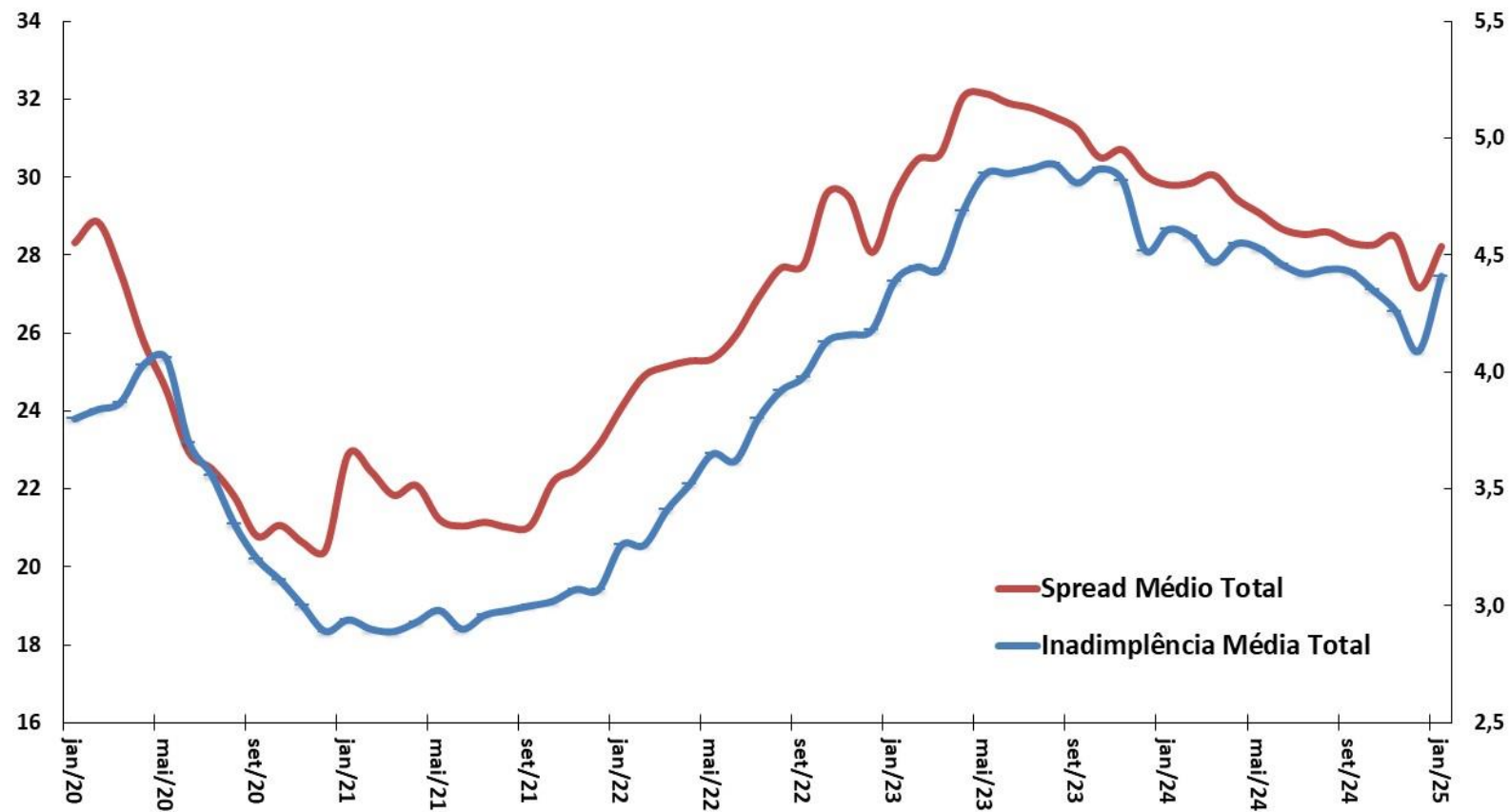

Fonte: BCB.

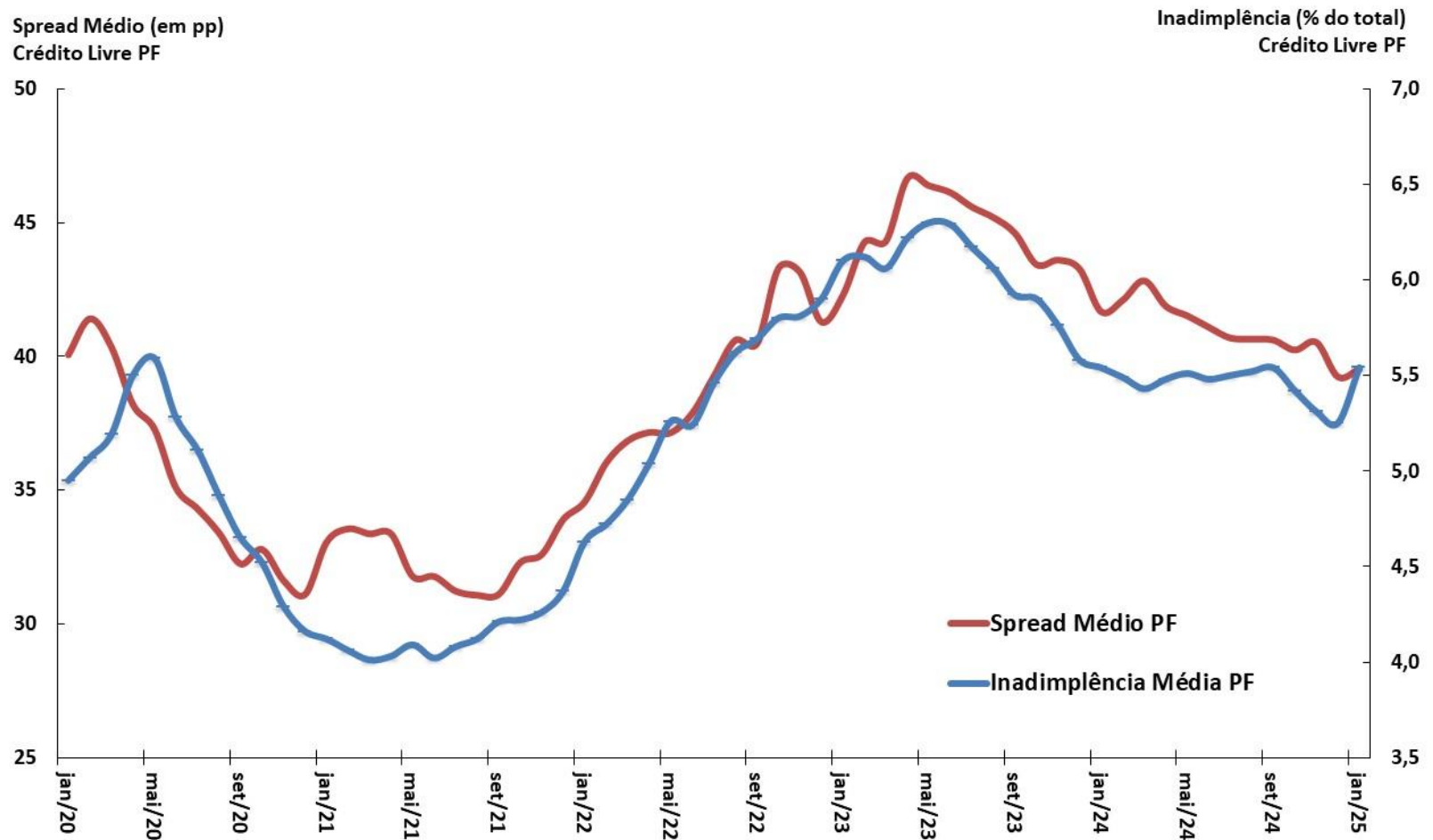

Fonte: BCB.

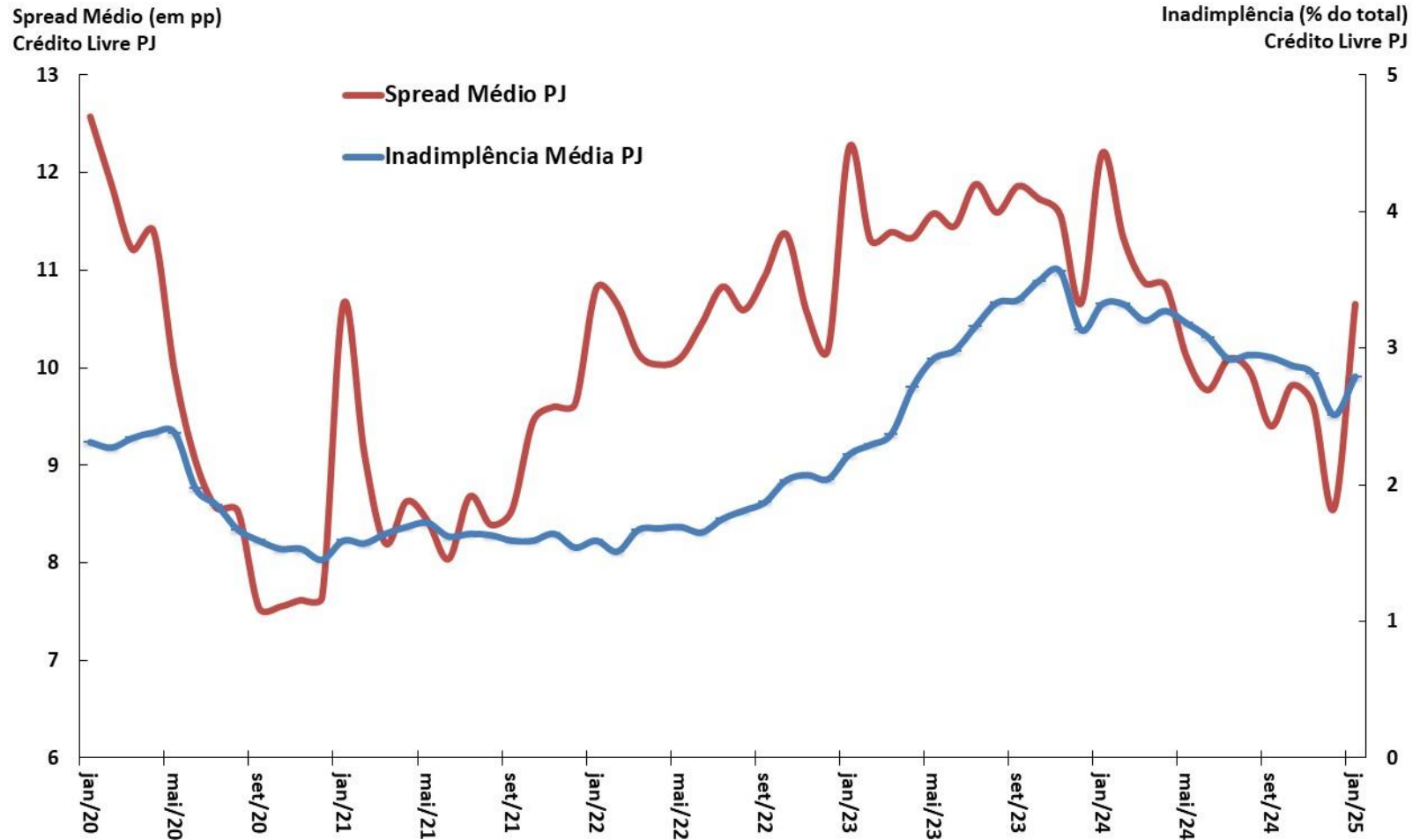

Fonte: BCB.

Mercados financeiros

									BCB/Focus: 14/03/2025	
Aplicações Financeiras (BCB)	fevereiro-2025									
em R\$ bilhões	2023	2024	fev/24	fev/25	var. fev/23-dez/22	var. fev/24-fev/23	var. fev/25-dez/24	var. fev/25-fev/24		
Títulos Bancários à Prazo (CDB/RDB) - saldo	2.809,2	3.204,1	2.796,7	3.204,1	45,8%	14,1%	0,0%	14,6%		
Caderneta de Poupança - saldo	983,0	1.031,9	969,6	1.010,0	-4,6%	5,0%	-2,1%	4,2%		
Fundos de Investimento Financeiro - saldo	6.016,0	6.701,5	6.238,1	6.845,3	13,1%	11,4%	2,1%	9,7%		
Fundos de Ações - saldo	628,1	578,5	617,4	566,0	7,5%	-7,9%	-2,2%	-8,3%		
Tesouro Direto - saldo	128,2	156,9	131,4	159,9	61,9%	22,3%	1,9%	21,6%		
Bovespa - valor das empresas listadas % PIB	43,9%	34,5%	43,9%	34,5%	0,42 pp	0,35 pp	2,37 pp	-9,38 pp		
Mercado de Capitais (CVM)	janeiro-2025									
em R\$ bilhões	2023	2024	Ac. Ano até jan/2024	Ac. Ano até jan/2025	var. jan/23-dez/22	var. jan/24-jan/23	var. jan/25-dez/24	var. dez/23-dez/22		
Ações (incl. Certif. Depósito) - emissão primária	31,4	25,0	0,0	0,0	-45,3%	-20,4%	-	-		
Debêntures - emissão primária	236,6	473,7	8,3	28,5	-12,6%	100,2%	-	-		
Certificados de Recebíveis Imobiliários - emissão primária	47,7	59,9	3,7	3,2	-2,3%	25,5%	-	-		
Quotas de Fundos - emissão primária	11,8	8,6	1,6	0,2	-42,4%	-26,9%	100,0%	-87,1%		
Mercado Monetário (BCB)	fevereiro-2025									
	2023	2024	fev/24	fev/25	var. fev/23-dez/22	var. fev/24-fev/23	var. fev/25-dez/24	var. fev/25-fev/24		
Taxas de juros										
Taxa Selic Efetiva (% aa)	11,65	12,15	10,65	13,15	-2,0 pp	0,5 pp	1,0 pp	2,5 pp		
CDI (% aa)	11,65	12,15	10,65	13,15	-2,0 pp	0,5 pp	1,0 pp	2,5 pp		
Swap DI-Pré 180 dias (% aa)	10,82	14,17	10,27	14,62	-2,9 pp	3,4 pp	0,4 pp	4,4 pp		
Swap DI-Pré 360 dias (% aa)	10,05	15,39	9,89	15,03	-3,4 pp	5,3 pp	-0,4 pp	5,1 pp		
Mercado Monetário (BCB)	março-2025									
	2023	2024	mar/24	mar/25	var. dez/22-dez/21	var. mar/25-mar/24	var. mar/25-dez/24	var. mar/25-mar/24	2025	2026
Taxa Selic Meta (% aa)	11,75	12,25	10,75	13,25	-2,00 pp	0,50 pp	1,00 pp	2,50 pp	15,00%	12,50%
TJLP (% aa)	6,55	7,43	6,53	7,97	-0,7 pp	0,88 pp	0,54 pp	1,4 pp		
Risco País (BCB)	fevereiro-2025									
	2023	2024	fev/24	fev/25	var. fev/24-dez/23	var. fev/25-fev/24	var. fev/25-dez/24	var. fev/25-fev/24		
Média mensal (em pontos-base)										
EMBI+ (JPMorgan)	195	246	208	228	-61 pp	51 pp	-18 pp	20 pp		
CDS 5 anos	133	216	126	180	-122 pp	84 pp	-36 pp	54 pp		
CDS 10 anos	233	320	230	290	-113 pp	87 pp	-29 pp	61 pp		

Parâmetros Macroeconômicos								
Período	Variáveis Financeiras							
	Taxa Over Selic			TJLP		TR	Aplicações Financeiras	
	Acum Ano	Dezembro	Real	Acum. Ano	Dezembro	Acum. Ano	Média	
	% a.a.						Milhões de Reais	Var. %
2019	5,90	4,59	1,53	6,18	5,57	0,00	5.744.064	7,43
2020	2,64	1,90	-1,80	4,87	4,55	0,00	6.367.887	10,86
2021	3,91	8,76	-5,59	4,79	5,32	0,05	7.334.662	15,18
2022	12,34	13,65	6,20	6,76	7,20	1,63	8.546.875	16,53
2023	13,18	11,87	8,19	7,04	6,55	1,76	9.743.206	14,00
2024	10,83	11,77	5,72	6,88	7,43	0,81	11.149.796	14,44
2025	14,02	14,15	8,70	7,95	7,83	2,60	12.579.663	12,82
2026	12,56	11,40	8,75	7,13	6,74	1,64	14.156.684	12,54
2027	10,09	8,66	6,78	6,09	5,72	0,72	15.898.441	12,30
2028	8,27	7,90	5,12	5,35	5,18	0,12	17.839.508	12,21
2029	7,27	6,90	4,15	4,98	4,89	0,00	19.982.087	12,01

Fonte: SPE/MF. Grade de Parâmetros Macroeconômicos, de março/2025.

Evolução dos Instrumentos Financeiros de Poupança

MERCADOS FINANCEIROS

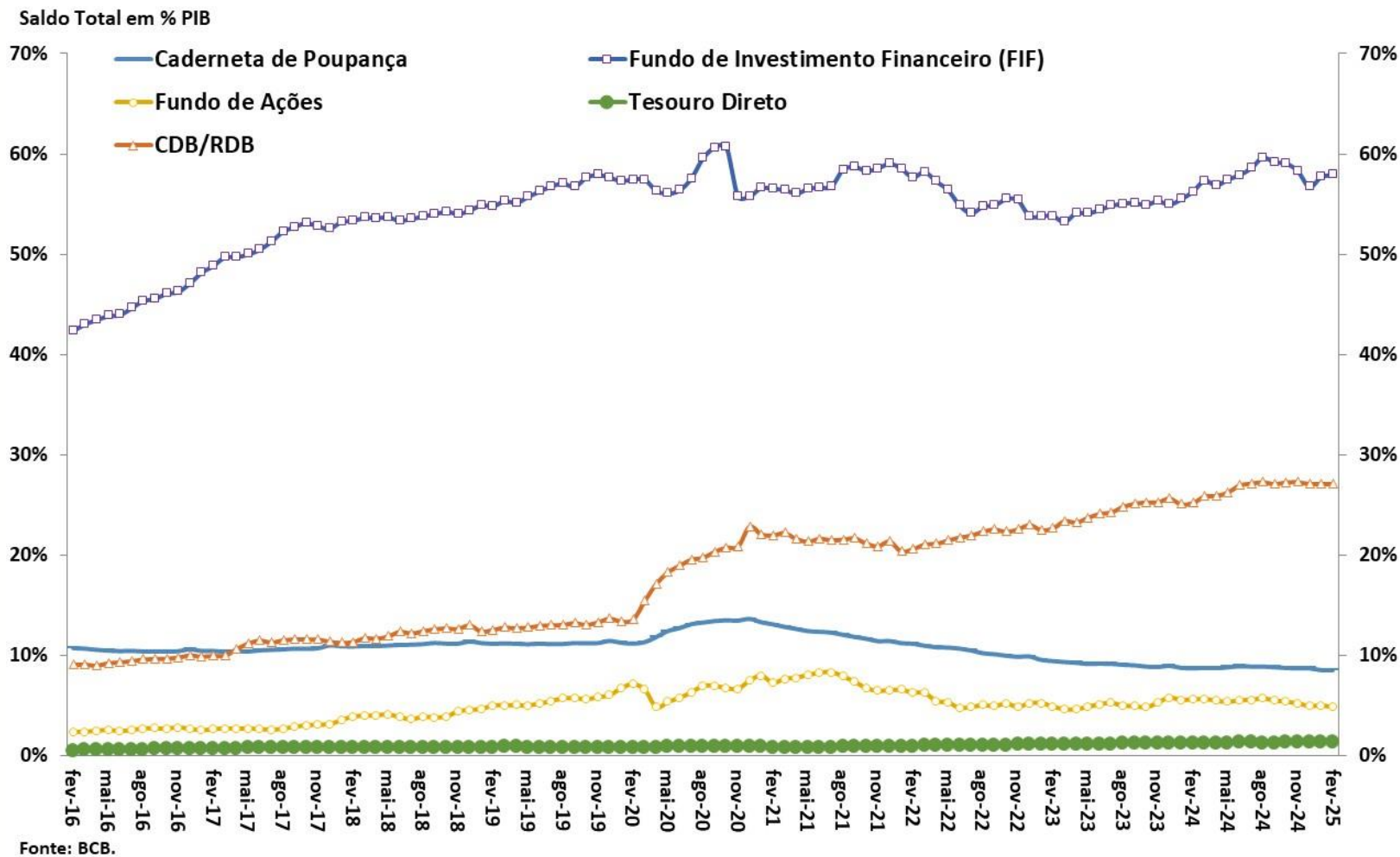

Evolução das Taxas de Juros (Meta Selic e TJLP)

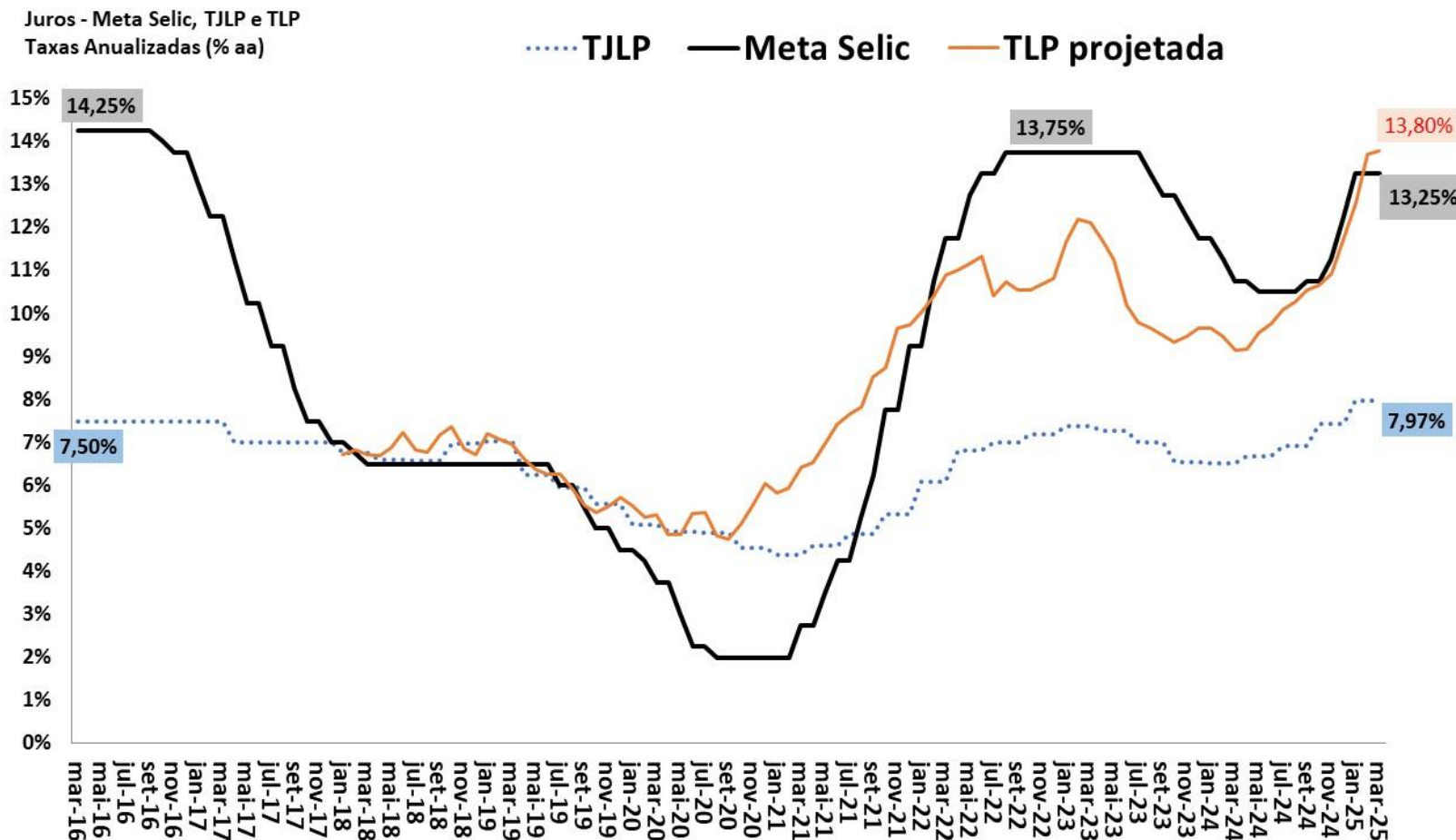

Fonte: BCB. Obs. TLP projetada é a média de 3 meses das NTN-B de 5 anos, acrescentando a expectativa de mercado do IPCA 12 meses à frente (BCB/Focus).

Juros Spot, 180 e 360 dias
Taxas Efetivas Anualizadas (% aa)

Pontos de Inversão da Curva de Juros

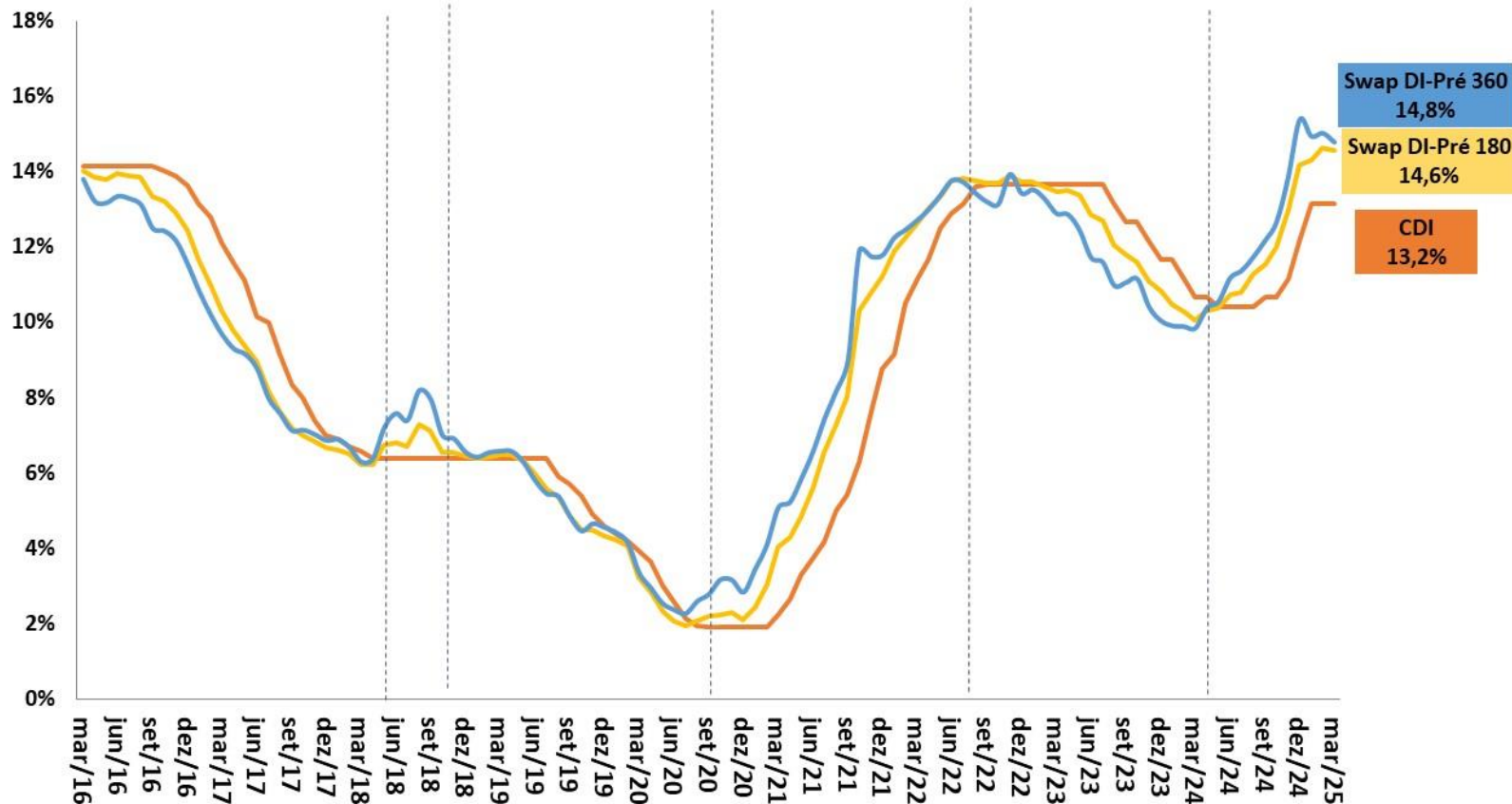

Fonte: BCB.

Taxas de Juros Reais (CDI/IPCA) ex-ante e ex-post
Taxas Anualizadas (% aa)

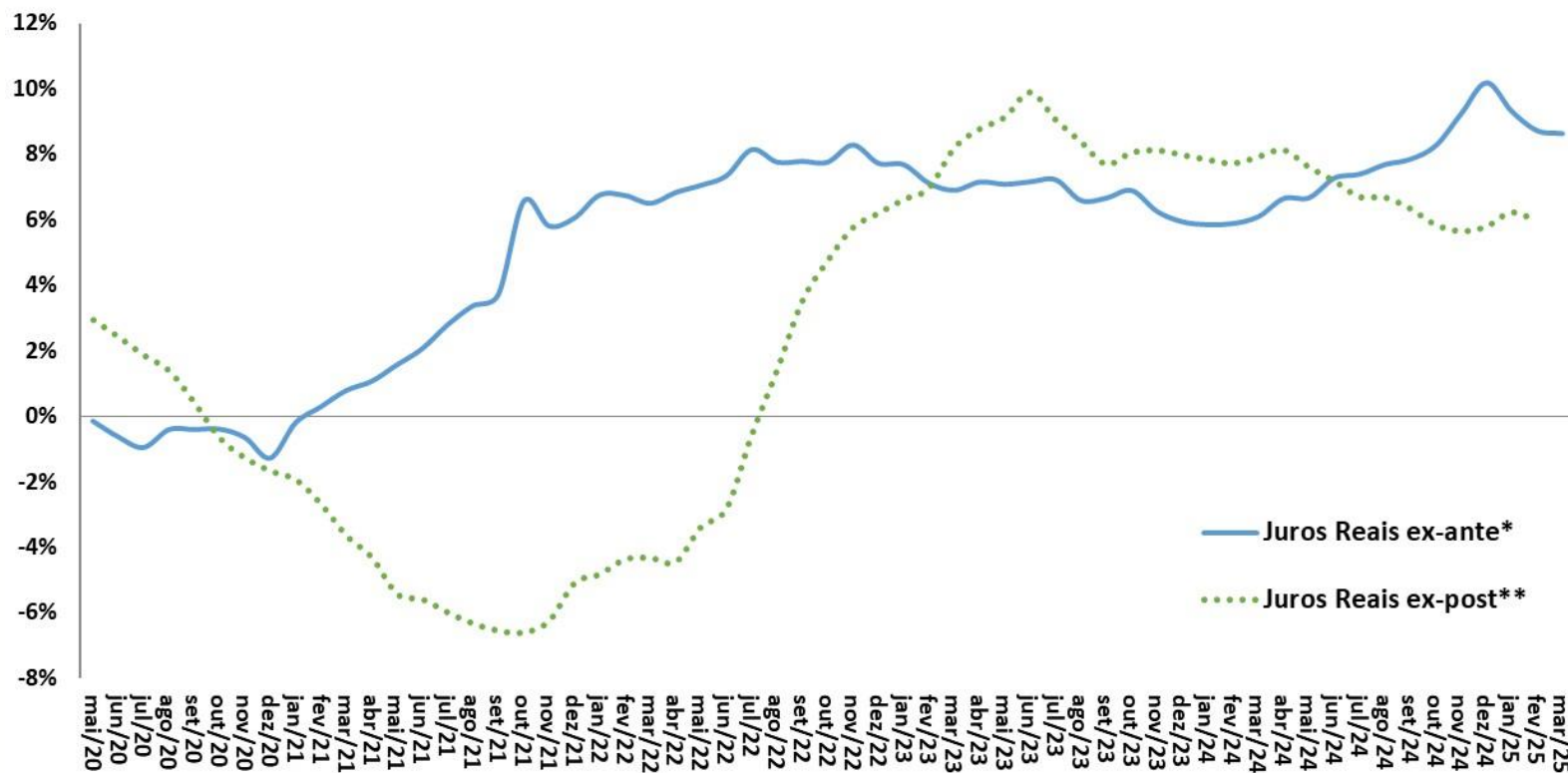

Fonte: BCB e IBGE. Obs.: Informações do mês atual até a data deste relatório.

* Juros Reais ex-ante: razão CDI/IPCA esperada 12 meses à frente com base nos contratos de swap DI-Pré e na mediana Focus para o IPCA.

**Juros Reais ex-post: razão CDI/IPCA efetivamente observada acumulada 12 meses para trás.

Evolução das Taxas Reais de Juros da NTN-B (Tesouro Direto)

MERCADOS FINANCEIROS

Taxas de Juros Reais (NTN-B 2026*)

Taxas de Compra Média do Mês (% aa)

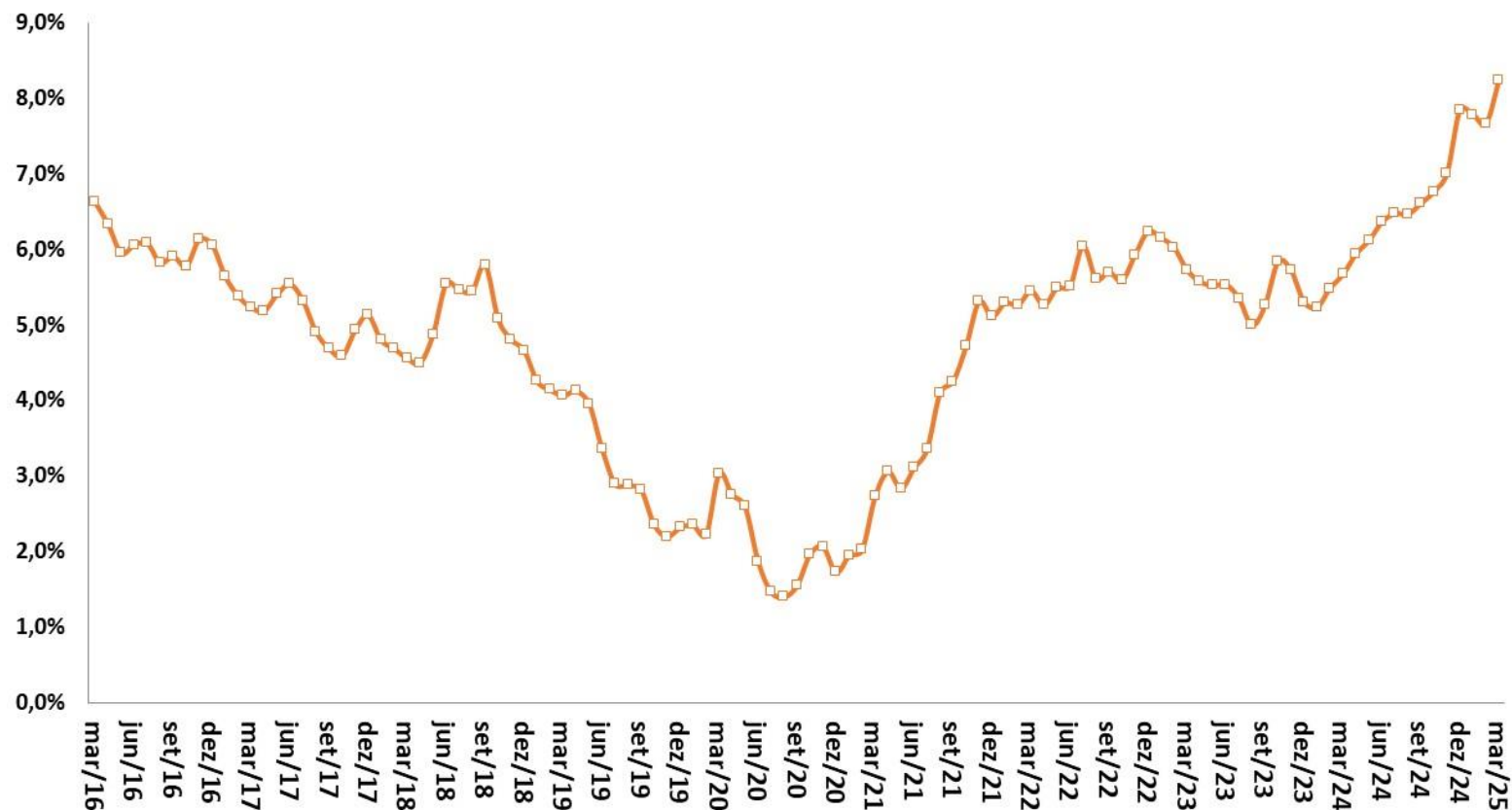

Fonte: STN/MF. Obs.: *Cupom semestral pago acima da inflação medida pelo IPCA, taxa anualizada. Obs. Informações do mês atual até a data deste relatório.

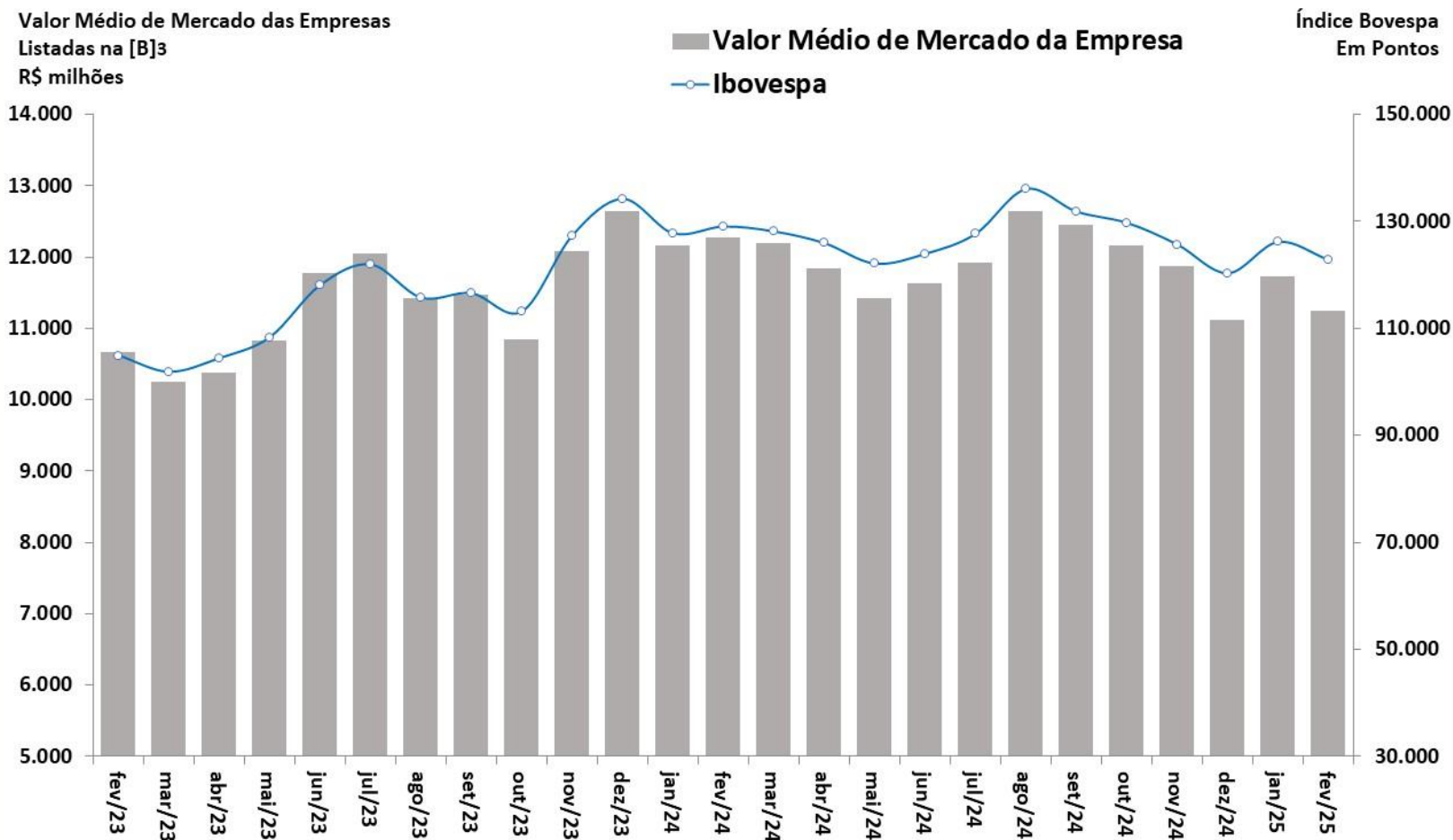

Fonte: BCB.

Evolução da Percepção de Risco-Brasil (EMBi+)

MERCADOS FINANCEIROS

EMBi+ Brasil (spread p.b.)



Fonte: JPMorgan. Obs. Informações do mês atual até a data deste relatório.

Evolução da Percepção de Risco-Brasil (CDS)

MERCADOS FINANCEIROS

CDS 10 anos (p.b.)

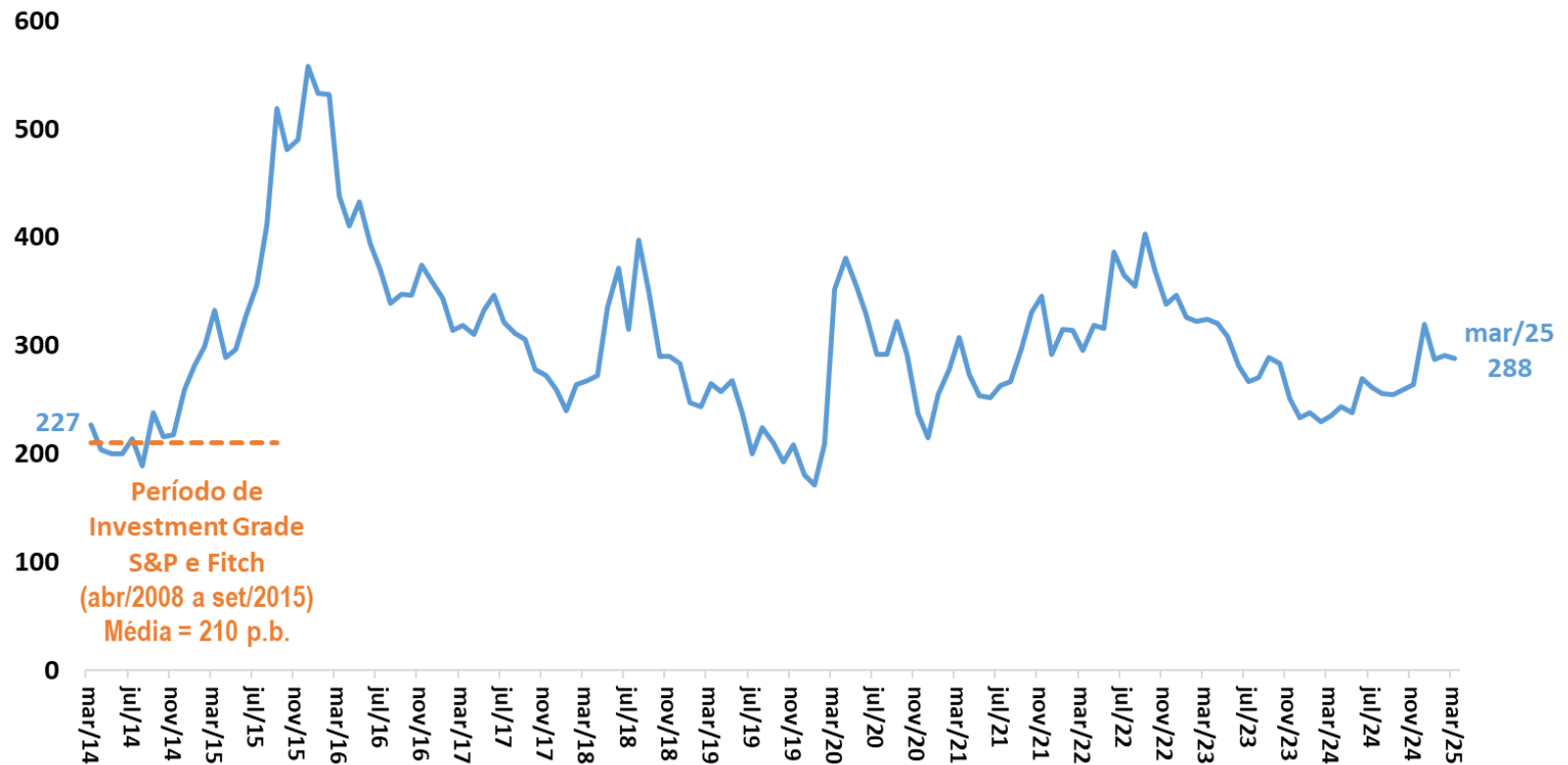

Fonte: Bloomberg. Obs. Informações do mês atual até a data deste relatório.

Comércio exterior

										BCB/Focus: 14/03/2025				
Indicadores Cambiais (BCB)		fevereiro-2025												
taxa de variação cambial: valorização (-) ou desvalorização (+)			2023	2024	var.dez/24-dez/23	var.jan/25-jan/24	var.fev/25-fev/24	var. acum. ano	dez/24 var. ac. 12 meses	jan/25 var. ac. 12 meses	fev/25 var. ac. 12 meses	Câmbio Fim de Ano 2025	Câmbio Fim de Ano 2026	Câmbio Fim de Ano 2027
Câmbio Nominal (R\$/US\$) - venda - fim de período		valor do mês: 5,8488	-3,0%	9,8%	27,9%	17,7%	17,4%	17,5%	9,8%	11,6%	13,5%	5,98	6,00	5,90
Indicadores Cambiais (BCB)		dezembro-2024												
taxa de variação cambial: valorização (-) ou desvalorização (+)			2022	2023	var.out/24-out/23	var.nov/24-nov/23	var.dez/24-dez/23	var. acum. ano	out/24 var. ac. 12 meses	nov/24 var. ac. 12 meses	dez/24 var. ac. 12 meses			
Câmbio Real Efetivo (IPCA)			-11,1%	-5,3%	10,5%	14,0%	20,0%	4,3%	0,0%	1,8%	4,3%			
Razão Câmbio/Salário corrigido pela Produtividade			-3,4%	4,7%	-9,0%	-4,7%	2,8%	-0,2%	-0,3%	-0,5%	-0,2%			
Custo Unitário do Trabalho em US\$			20,6%	19,1%	11,5%	8,4%	3,4%	9,8%	12,1%	11,1%	9,8%			
Comércio Exterior (FUNCEX)		dezembro-2024												
Quantidade e Preço Médio			2022	2023	var.out/24-out/23	var.nov/24-nov/23	var.dez/24-dez/23	var. acum. ano	out/24 var. ac. 12 meses	nov/24 var. ac. 12 meses	dez/24 var. ac. 12 meses			
QUANTUM														
Exportação			4,9%	8,7%	3,9%	2,9%	-10,1%	2,6%	4,2%	4,1%	2,6%			
Básicos			3,3%	16,6%	2,6%	0,4%	-17,2%	4,5%	8,2%	7,0%	4,5%			
Semimanufaturados			5,3%	0,3%	18,0%	-1,9%	-9,3%	2,3%	3,7%	4,3%	2,3%			
Manufaturados			7,8%	-2,2%	0,6%	11,1%	2,3%	-1,1%	-3,4%	-1,5%	-1,1%			
Importação			1,6%	-3,2%	30,7%	14,4%	9,6%	16,1%	13,8%	15,0%	16,1%			
Intermediários			-0,2%	-5,1%	36,1%	14,7%	12,1%	16,4%	14,0%	15,5%	16,4%			
Bens de Capital			8,3%	0,7%	46,8%	22,8%	30,1%	25,1%	19,4%	22,4%	25,1%			
Bens de Consumo Duráveis			3,7%	39,8%	12,5%	-0,1%	-2,1%	46,1%	60,6%	54,9%	46,1%			
Bens de Consumo Não-Duráveis			7,9%	5,5%	26,5%	14,3%	4,4%	12,6%	11,7%	12,7%	12,6%			
Combustíveis e Lubrificantes			-0,5%	-9,9%	6,5%	4,8%	-17,5%	1,6%	-1,0%	-1,1%	1,6%			
Índice de Rentabilidade das Exportações (jan/18)			-3,3%	-3,8%	0,2%	7,9%	8,6%	2,6%	0,6%	1,7%	2,6%			
Razão de Quantum = quantum médio X / quantum médio M (jan/18)			3,5%	11,5%	-20,5%	-10,0%	-18,0%	-11,1%	-7,6%	-8,7%	-11,1%			
PREÇO														
Exportação (X)			13,7%	-6,5%	-4,9%	-2,9%	-3,9%	-3,3%	-3,0%	-3,0%	-3,3%			
Básicos			12,0%	-10,2%	-10,0%	-6,0%	-8,3%	-7,1%	-6,6%	-6,6%	-7,1%			
Semimanufaturados			10,4%	-2,0%	7,0%	3,0%	3,5%	4,2%	4,0%	4,1%	4,2%			
Manufaturados			18,7%	-1,0%	0,0%	0,5%	1,3%	1,5%	1,5%	1,5%	1,5%			
Importação (M)			22,4%	-8,7%	-6,3%	-4,0%	-5,8%	-6,1%	-6,9%	-6,3%	-6,1%			
Intermediários			19,4%	-10,8%	-4,9%	-2,4%	-4,2%	-8,1%	-9,7%	-8,7%	-8,1%			
Bens de Capital			6,4%	4,6%	-10,3%	-4,6%	-9,2%	-3,6%	-1,7%	-2,3%	-3,6%			
Bens de Consumo Duráveis			8,1%	0,6%	-3,2%	-2,4%	-1,3%	-4,7%	-4,4%	-4,5%	-4,7%			
Bens de Consumo Não-Duráveis			8,9%	5,3%	4,6%	0,5%	-1,1%	4,7%	5,5%	4,7%	4,7%			
Combustíveis e Lubrificantes			69,5%	-18,7%	-19,0%	-14,2%	-14,3%	-8,4%	-9,1%	-7,9%	-8,4%			
Termos de Troca = preço médio X / preço médio M			-7,4%	2,5%	1,5%	1,2%	2,1%	3,0%	4,1%	3,5%	3,0%			

Parâmetros Macroeconômicos								
Período	Importações				Combustíveis			
	Petróleo Brent		Importações sem Combustíveis		Gasolina		Óleo Diesel	
	Preço Médio	Var. %	Milhões de Dólares	Variação %	Venda Média Anual			
	Dólares				Milhões de Metros Cúbicos	Var. %	Milhões de Metros Cúbicos	Var. %
2019	64,03	-9,91	163.758	1,31	2,32	-0,49	4,77	3,00
2020	42,30	-33,94	144.852	-11,54	2,18	-6,13	4,79	0,30
2021	70,44	66,53	193.315	33,46	2,39	9,75	5,18	8,07
2022	99,82	41,71	228.623	18,26	2,62	9,47	5,27	1,80
2023	82,19	-17,66	208.566	-8,77	2,80	6,95	5,46	3,62
2024	80,07	-2,58	232.858	11,65	2,69	-3,97	5,61	2,66
2025	70,12	-12,43	261.915	12,48	2,78	3,28	5,73	2,28
2026	66,74	-4,83	290.729	11,00	2,88	3,64	5,90	2,94
2027	66,26	-0,71	326.315	12,24	2,99	4,04	6,09	3,14
2028	66,42	0,24	365.559	12,03	3,11	3,95	6,27	3,06
2029	66,65	0,34	409.616	12,05	3,24	3,94	6,46	3,03

Fonte: SPE/MF. Grade de Parâmetros Macroeconômicos, de março/2025.

Parâmetros Macroeconômicos				
Período	Setor Externo			
	Taxa de Câmbio			
	Médio	Dezembro	Var. Média %	Var. Acum. Ano %
	Dólares			
2019	3,95	4,03	7,95	5,78
2020	5,16	5,20	30,69	25,21
2021	5,40	5,58	4,64	9,83
2022	5,16	5,22	-4,27	-7,24
2023	4,99	4,84	-3,29	-6,58
2024	5,39	6,19	7,90	24,50
2025	5,90	5,99	9,41	-2,02
2026	5,97	6,00	1,32	0,43
2027	5,91	5,90	-1,03	-1,66
2028	5,90	5,90	-0,21	0,00
2029	5,90	5,90	0,00	0,00

Fonte: SPE/MF. Grade de Parâmetros Macroeconômicos, de março/2025.

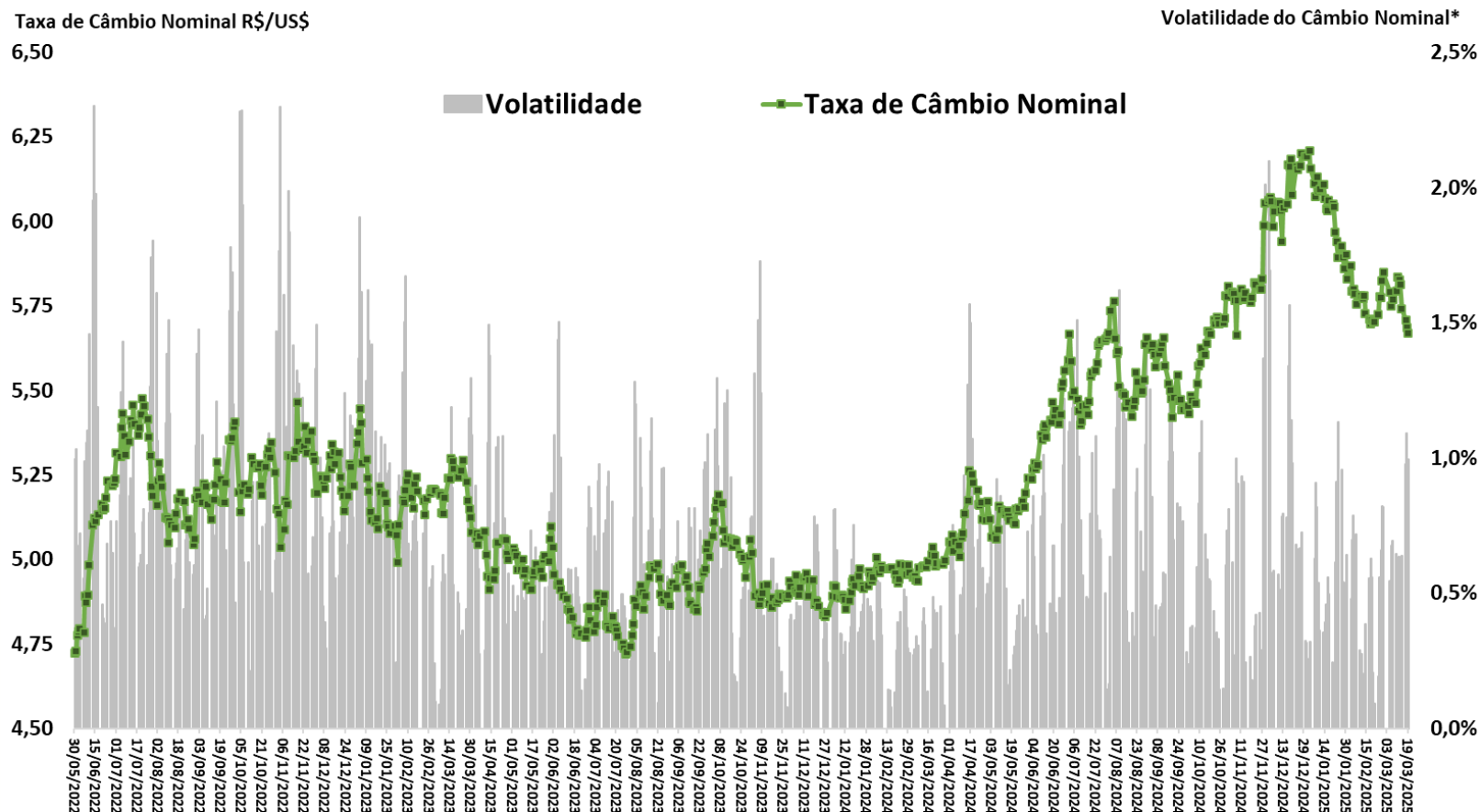

Balança Comercial Semanal: Saldo e Médias Diárias em 52 Semanas

COMÉRCIO EXTERIOR

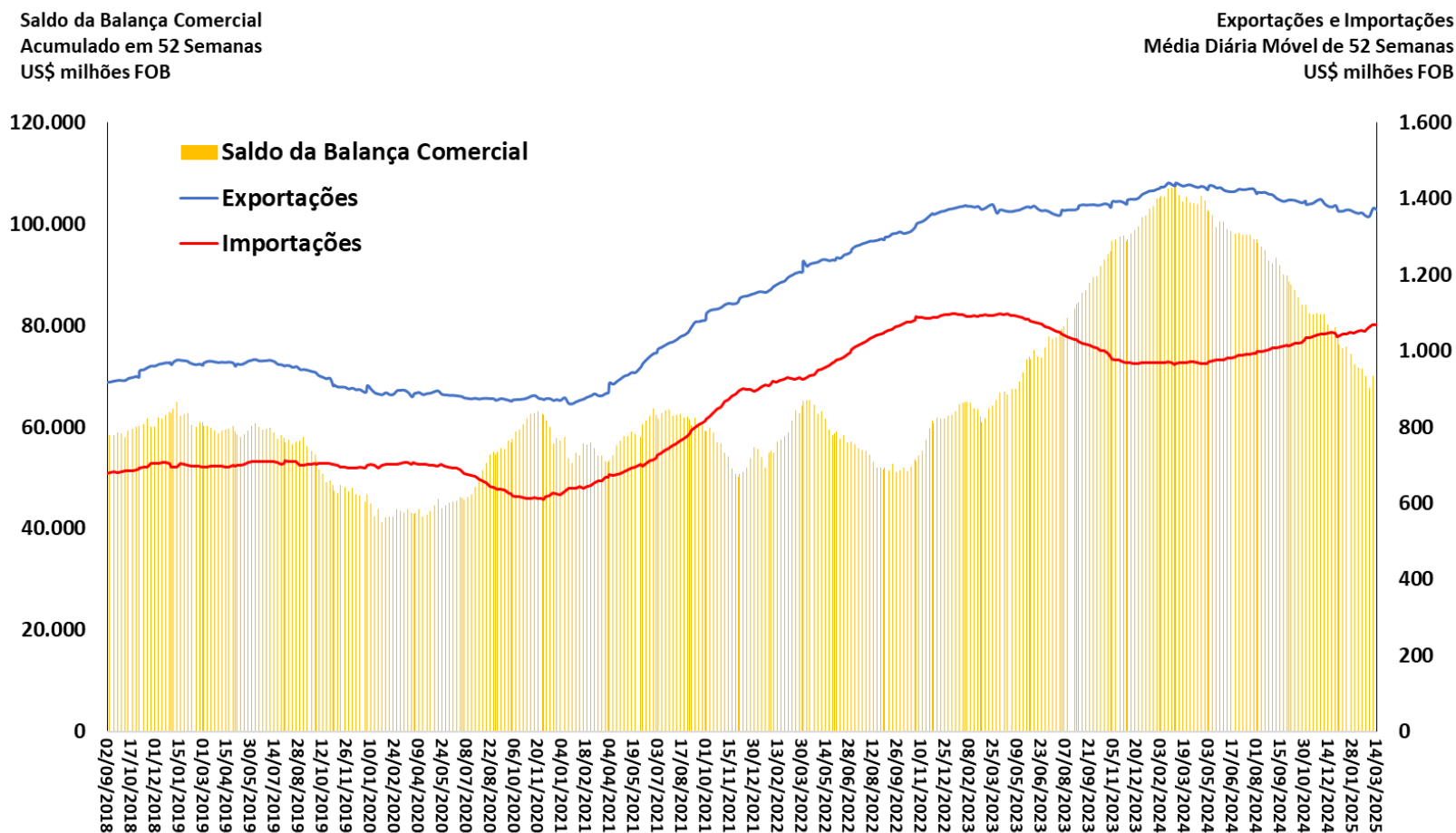

Fonte: SECEX/MDIC.

Taxa Nominal de Câmbio Mensal R\$/US\$

COMÉRCIO EXTERIOR

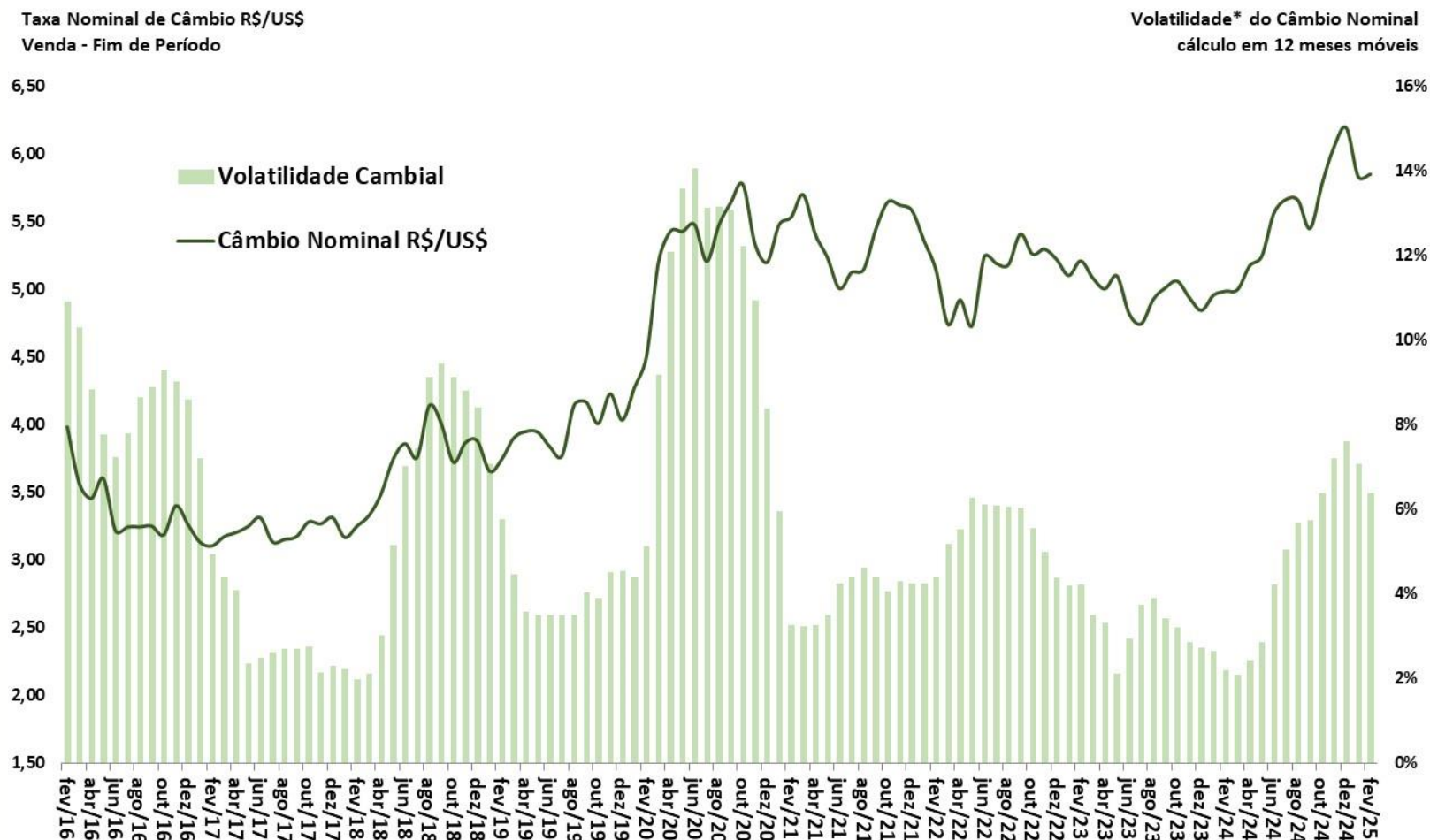

Índices de Câmbio (MM 12 meses)

2006 = 100

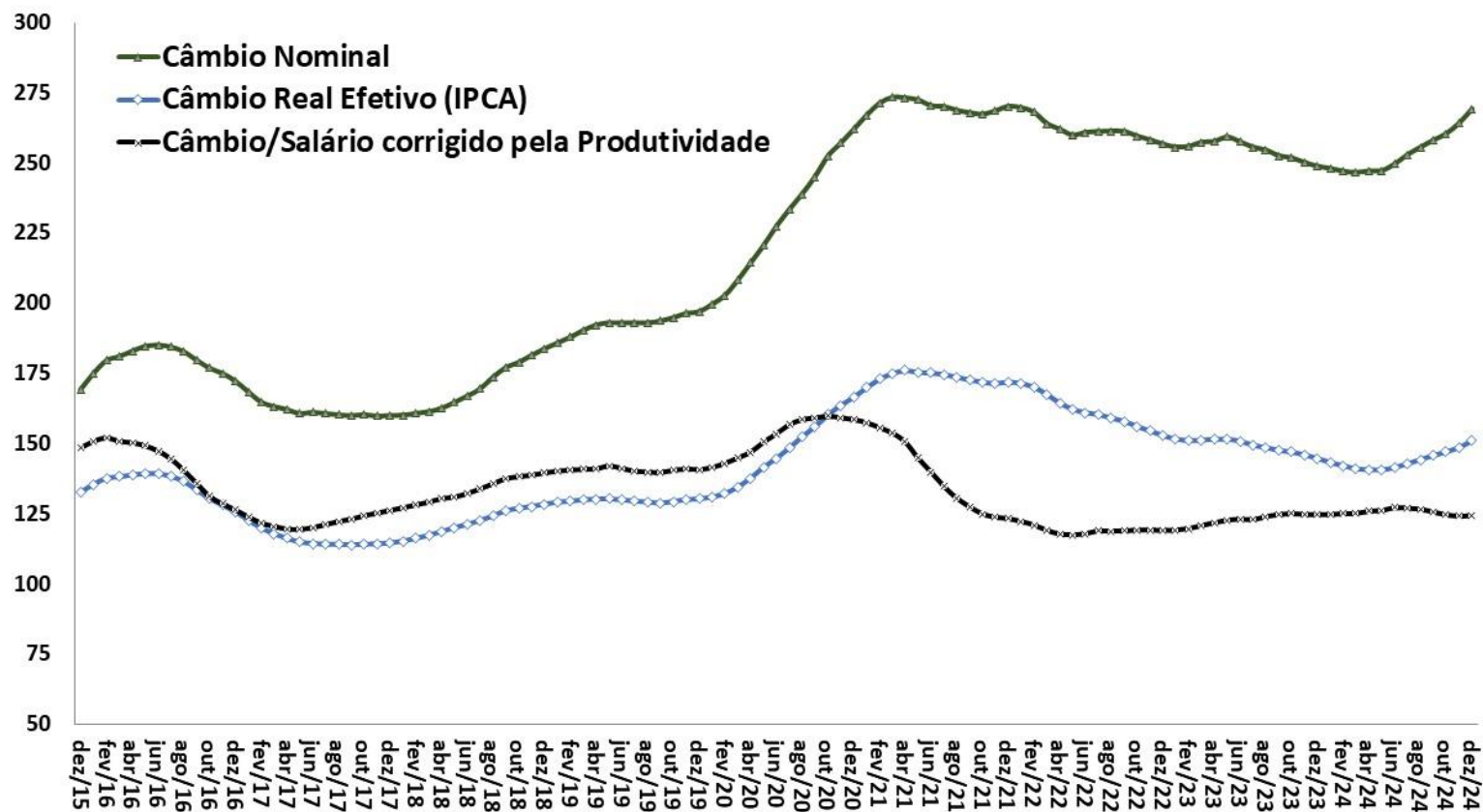

Fonte: BCB.

Saldo da Balança Comercial, Razão de Quantum e Termos de Troca

COMÉRCIO EXTERIOR

Saldo da Balança Comercial
Acumulado em 12 Meses
US\$ milhões FOB

Razão de Quantum e Termos de Troca*
MM12 meses
2006 = 100

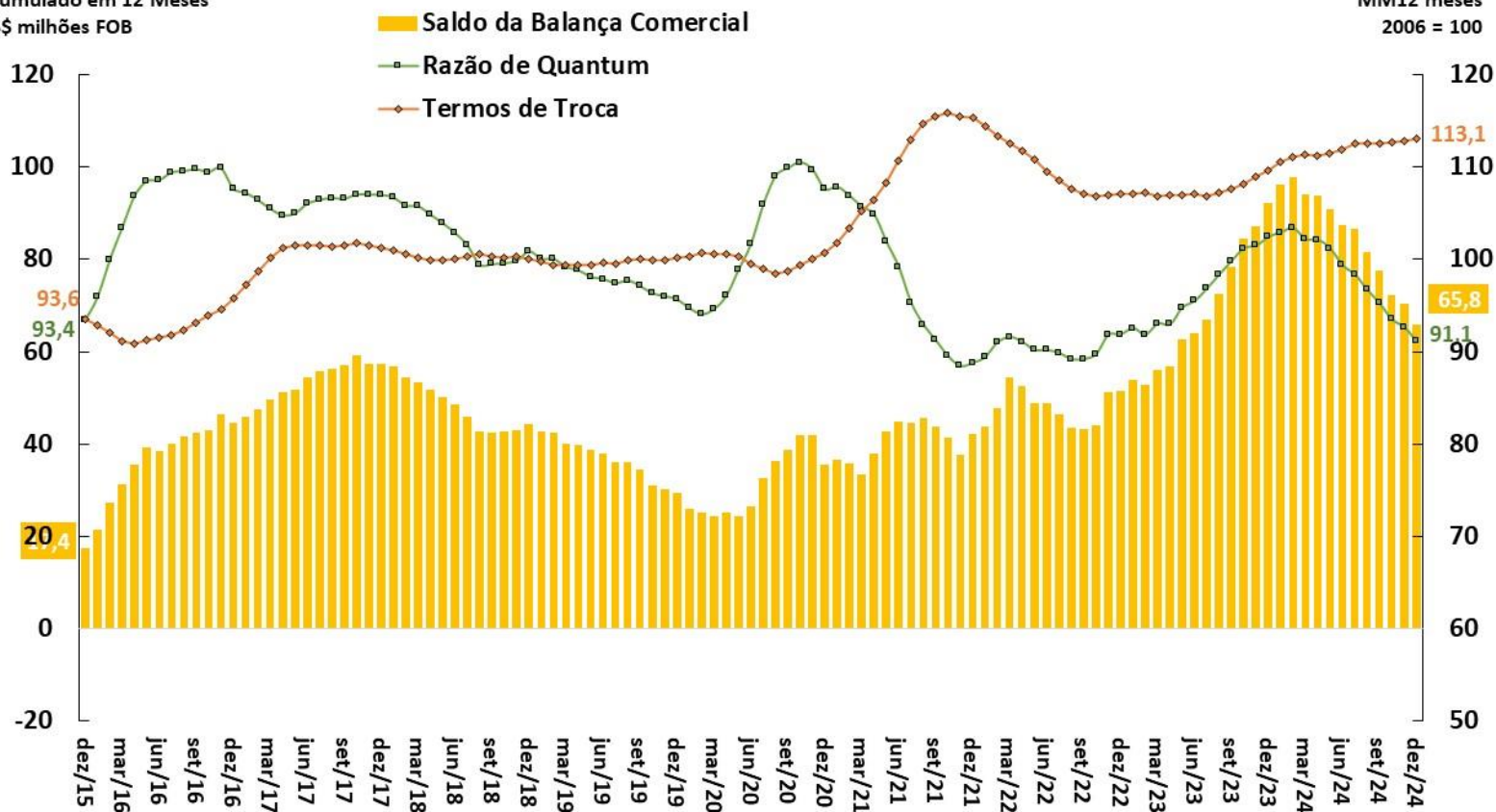

Fonte: BCB e FUNCEX.

*Razão de Quantum = (Volume Exportado / Volume Importado) e Termos de Troca = (Preço Médio Exportações / Preço Médio Importações).

Câmbio Real Efetivo (IPCA) e Exportações (Preço e Índice de Rentabilidade)
MM 12 meses (2006 = 100)

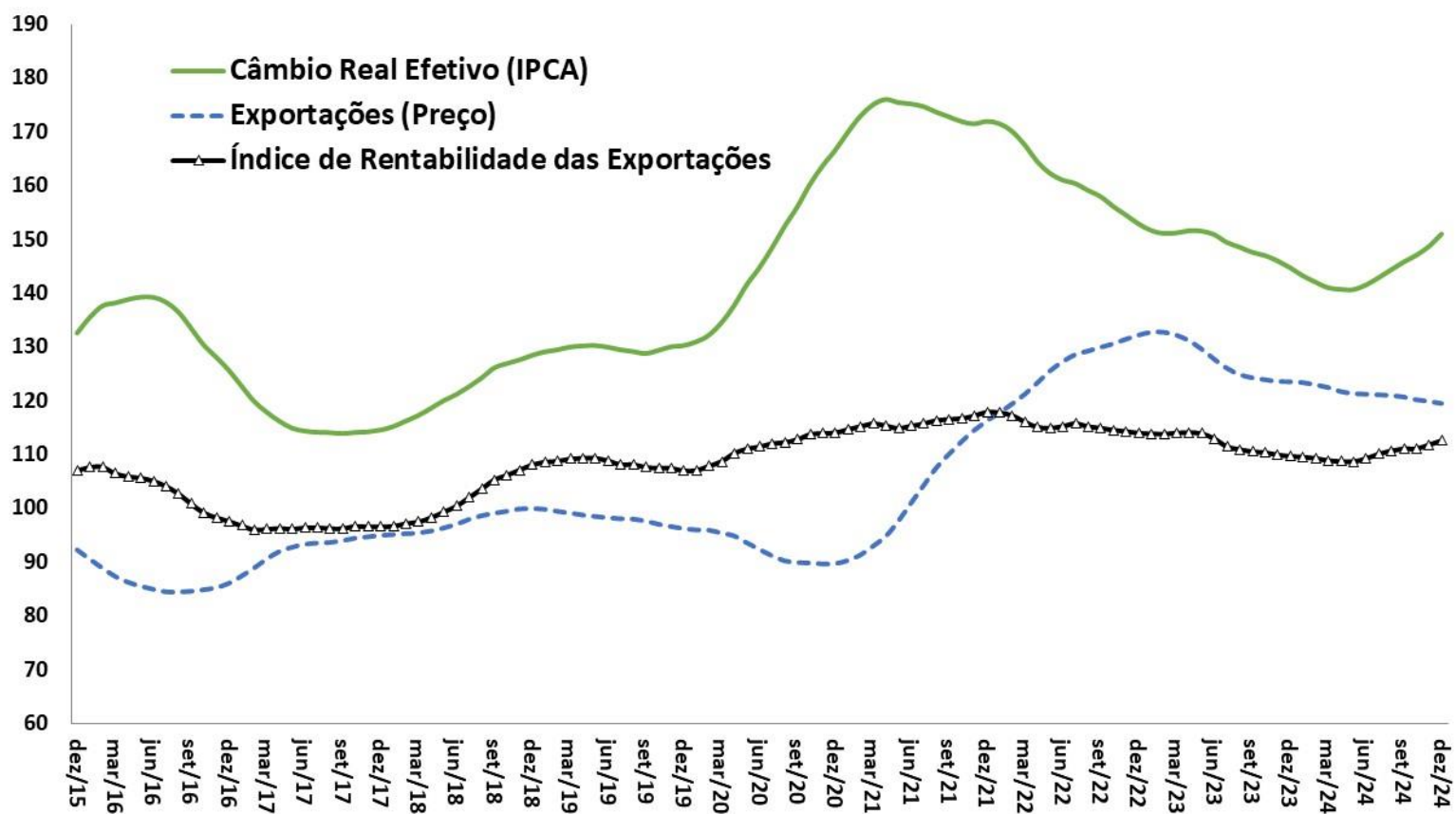

Fonte: BCB e FUNCEX.

Exportações e Importações - Quantum
MM 12 meses (2006 = 100)

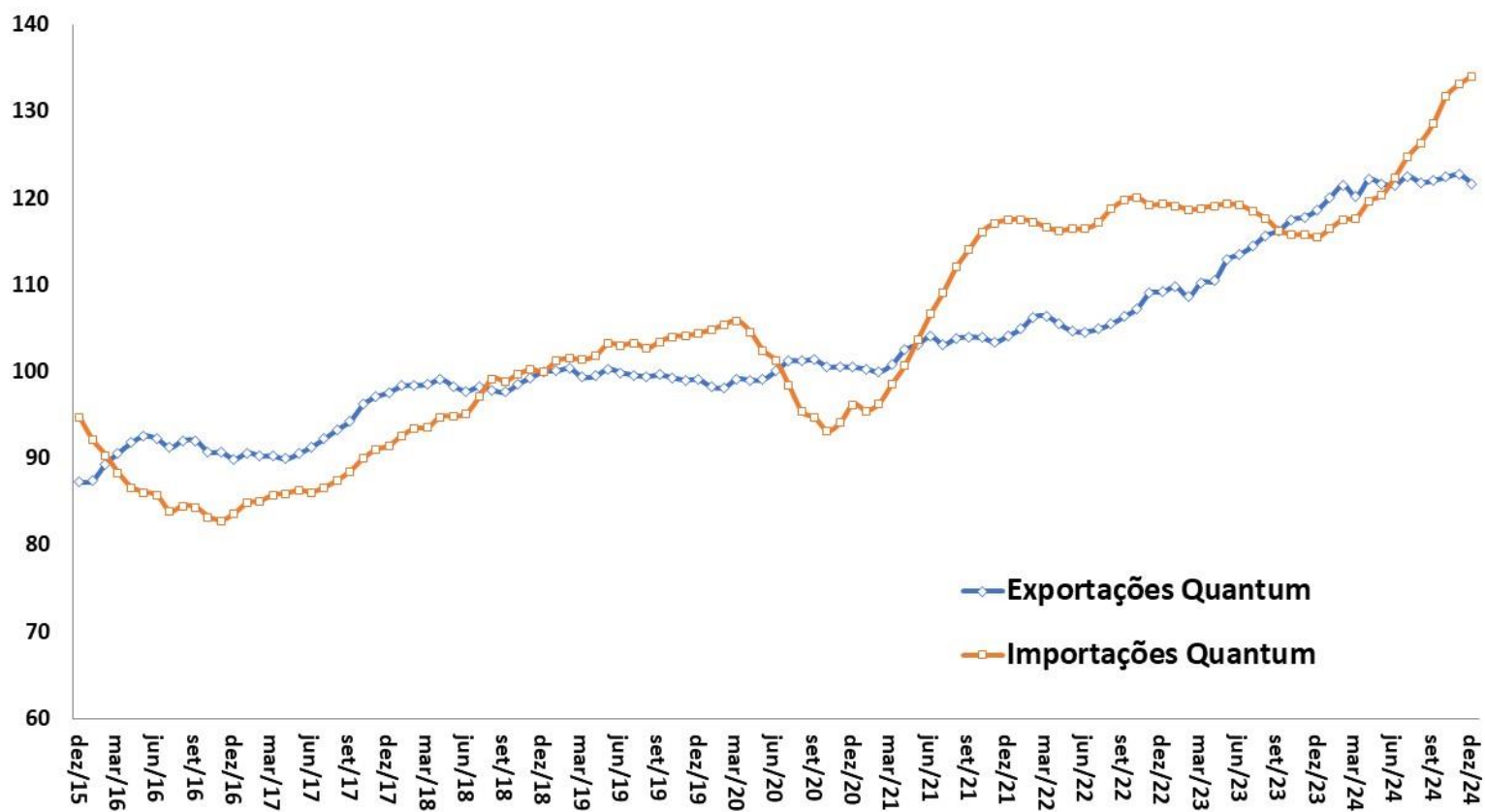

Fonte: FUNCEX.

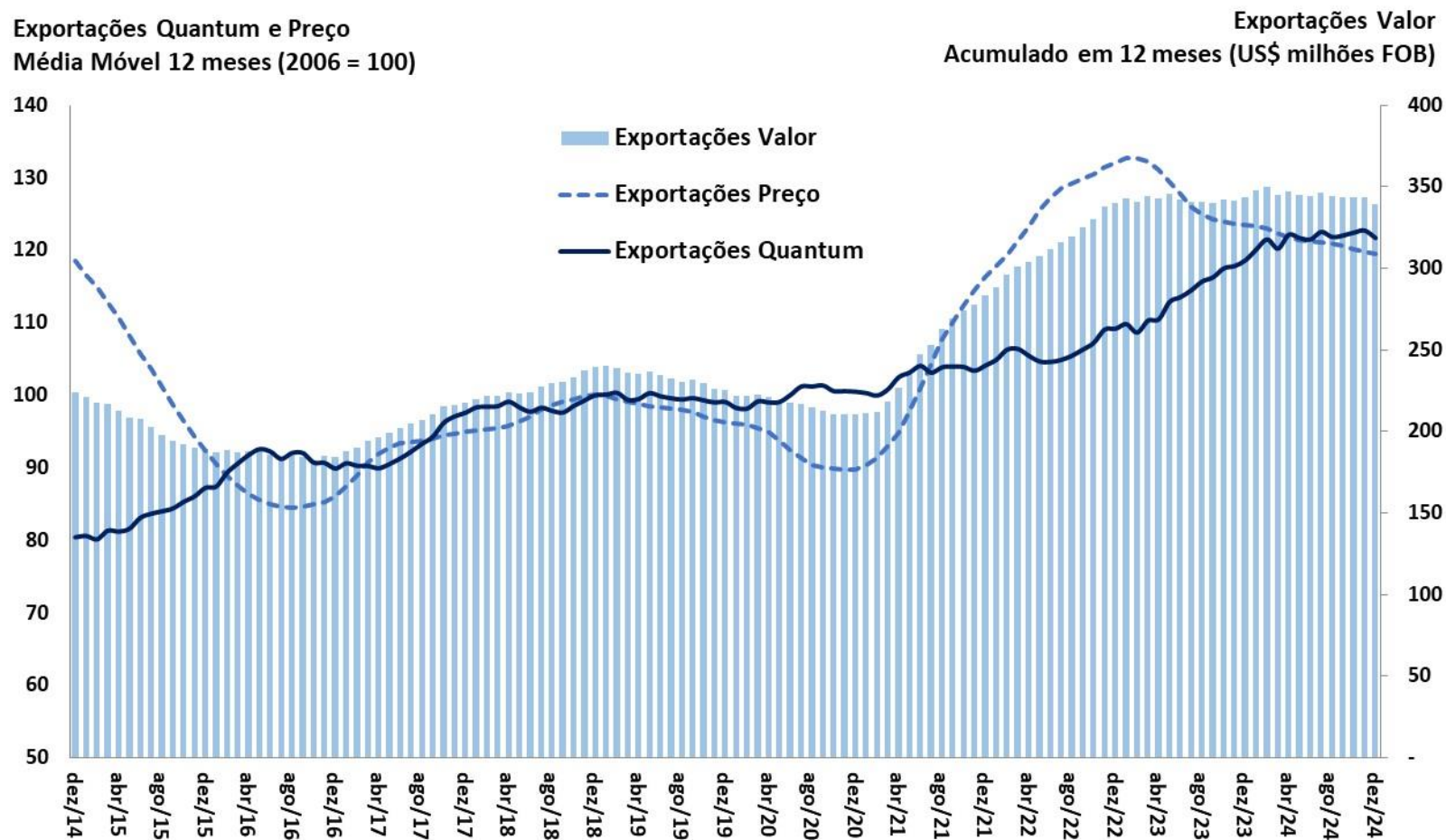

Fonte: SECEX/MDIC e FUNCEX.

Quantum Exportado
MM 12 meses (2006=100)

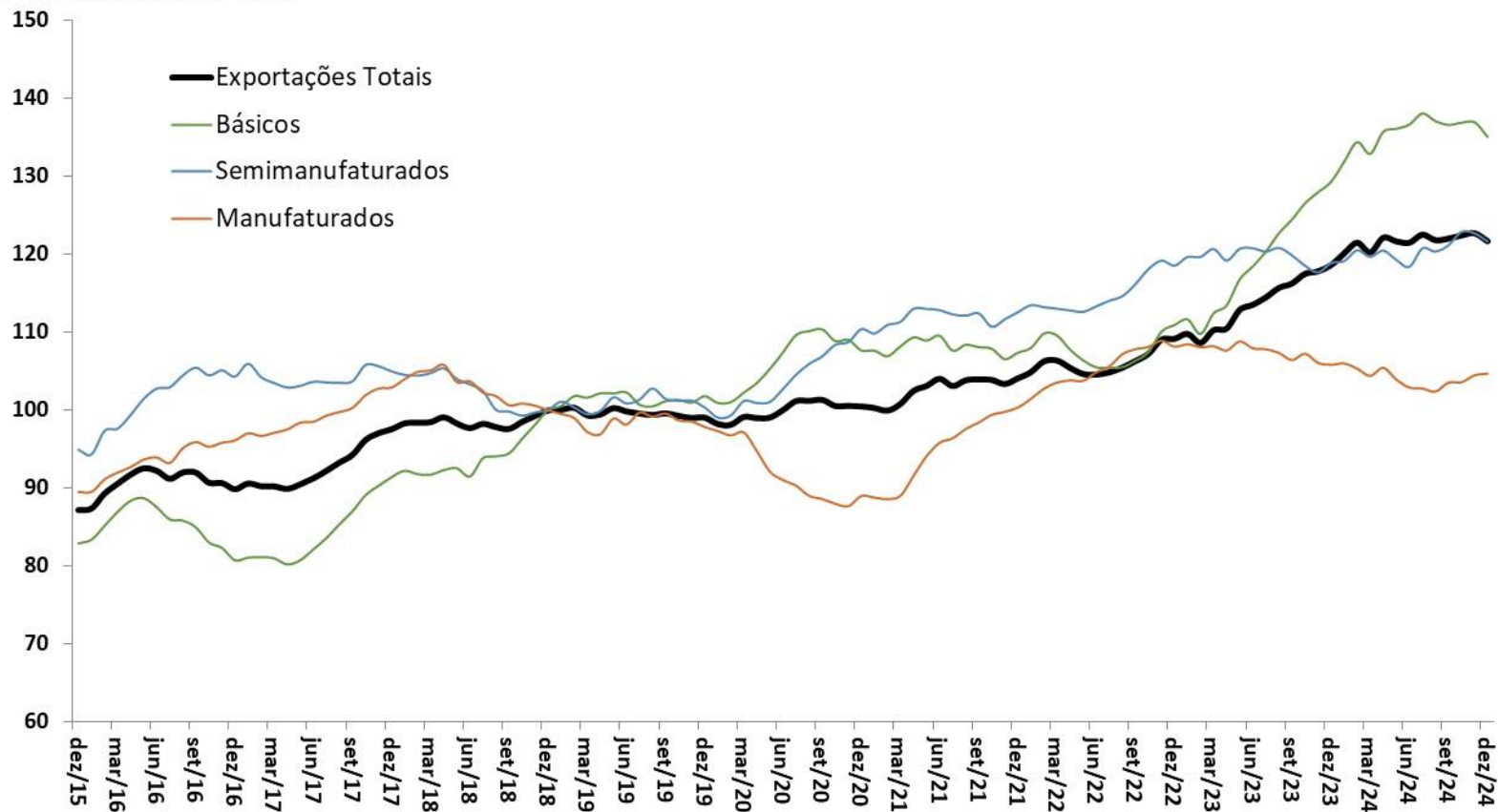

Fonte: FUNCEX.

Quantum Exportado
MM 12 meses (2006=100)

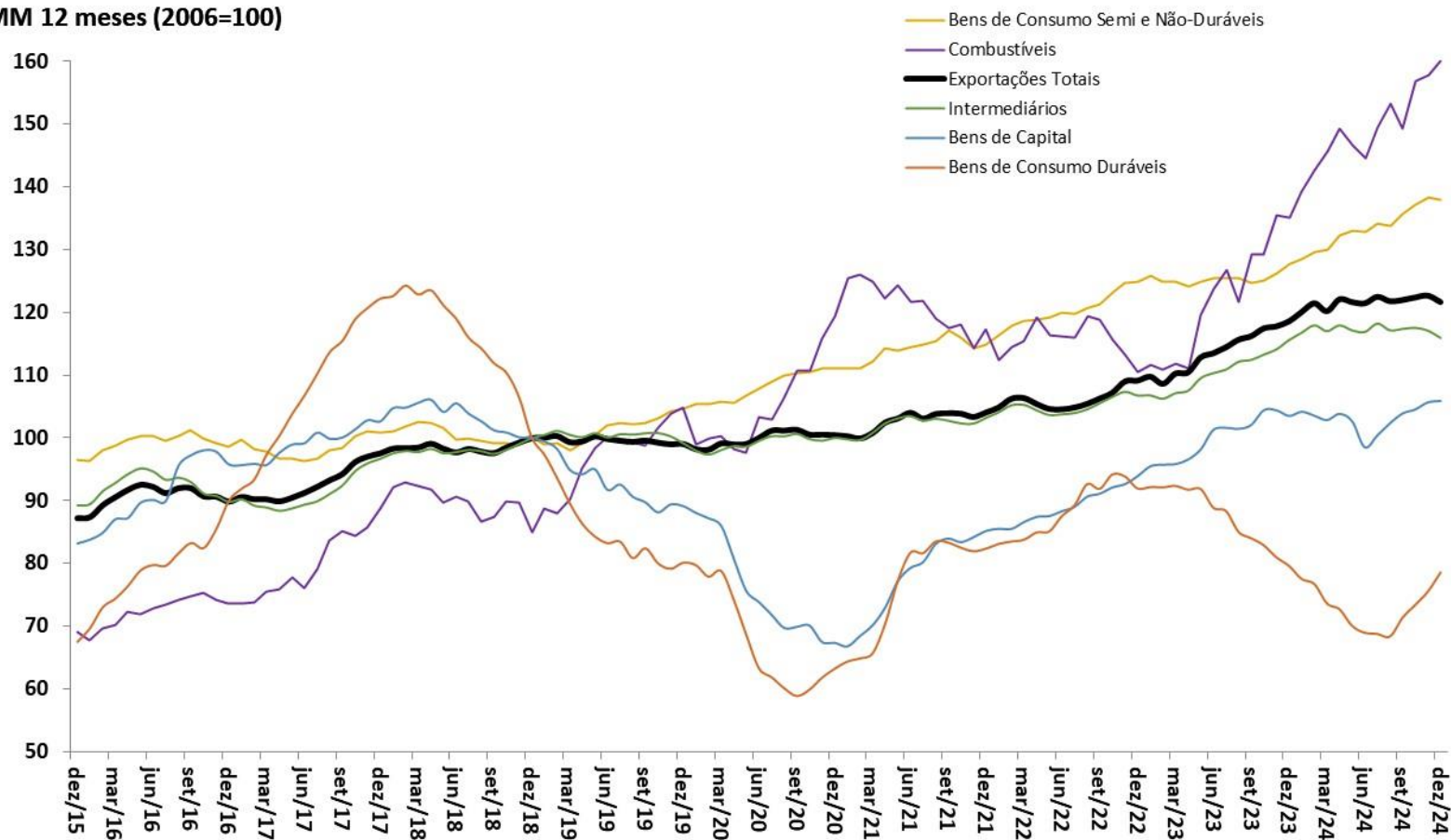

Fonte: FUNCEX.

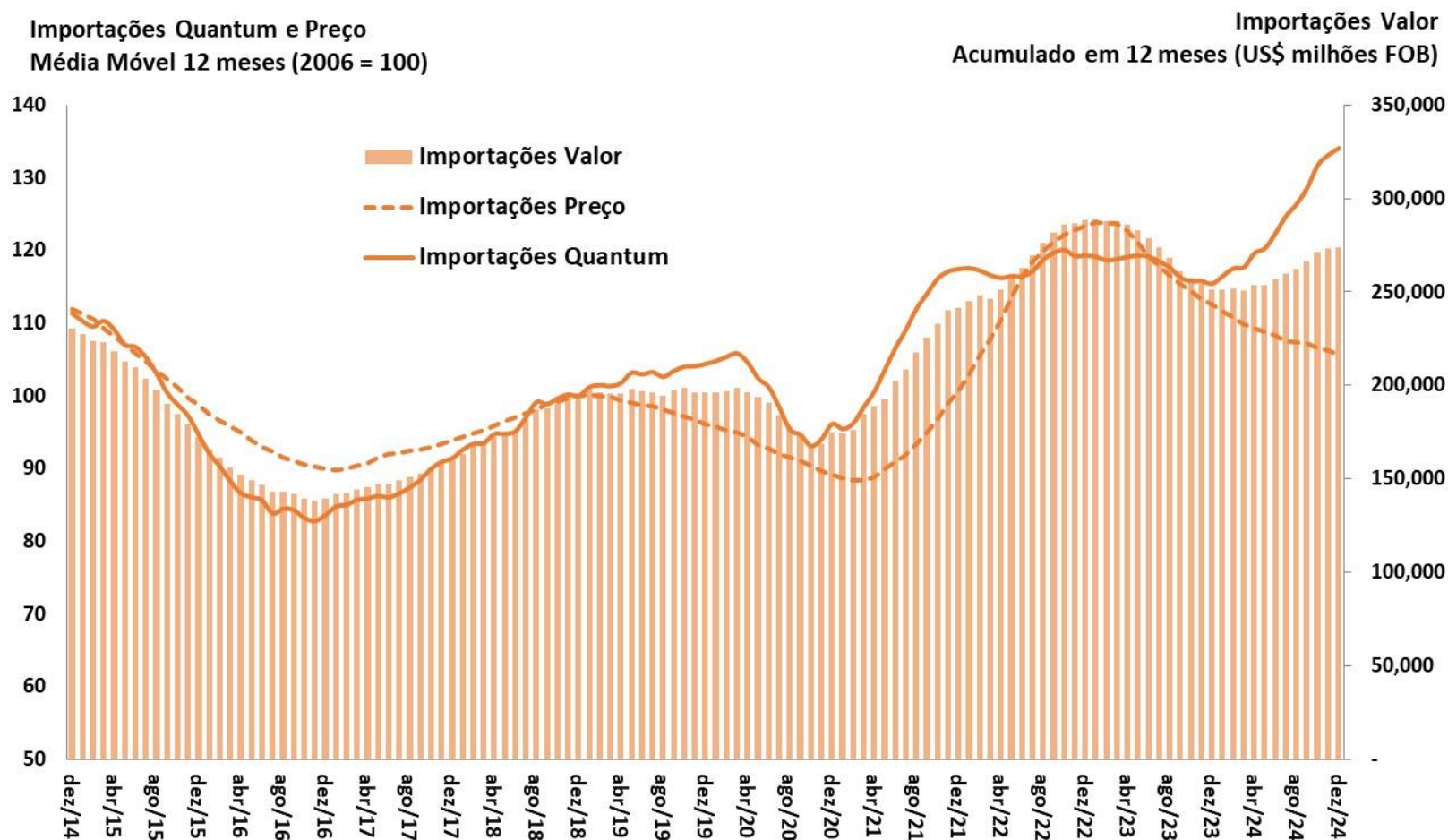

Fonte: SECEX/MDIC e FUNCEX.

Quantum Importado
MM 12 meses (2006=100)

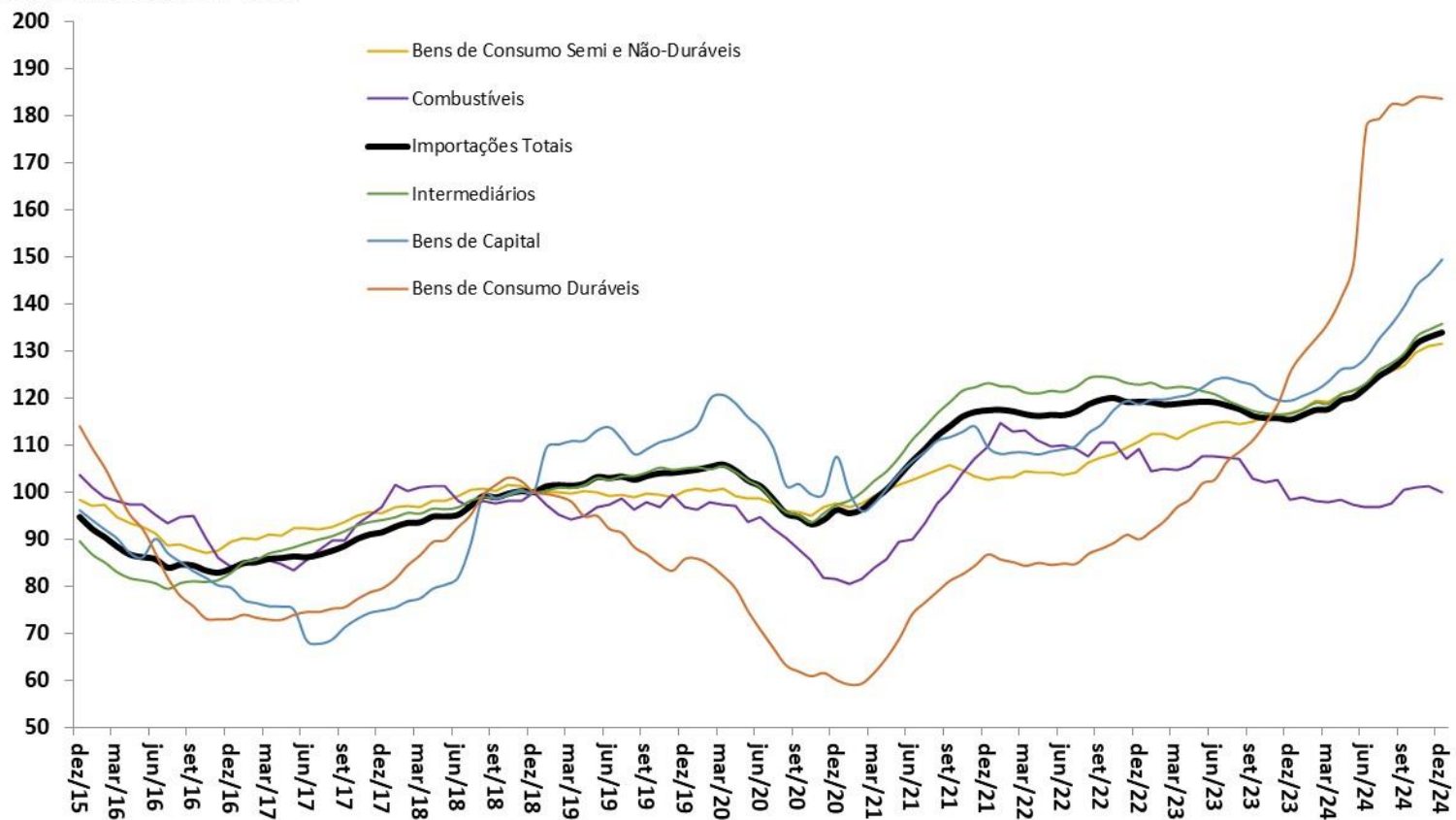

Fonte: FUNCEX.

Índice de Commodities Brasil em US\$
MM 12 meses (2006=100)

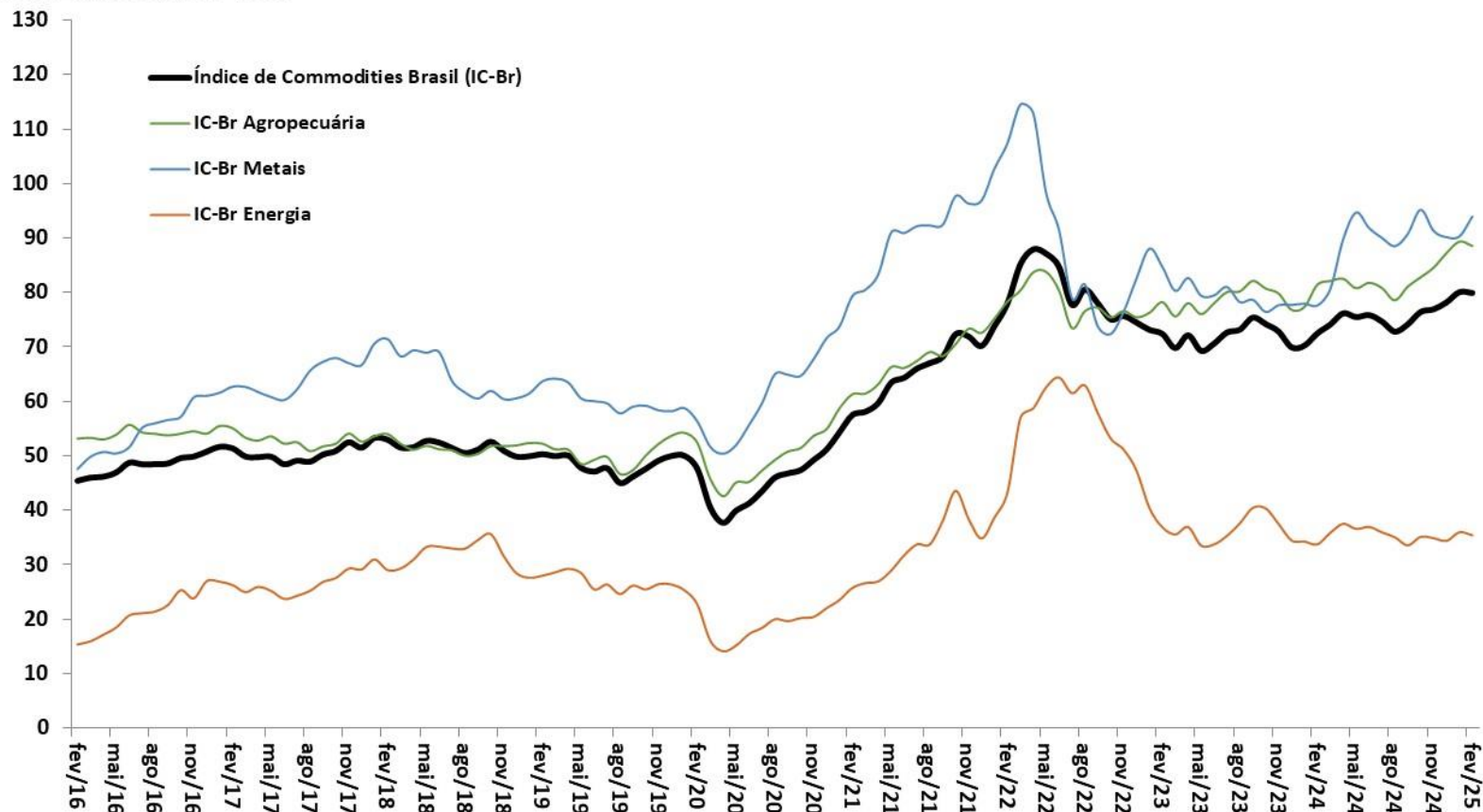

Fonte: BCB.

Evolução das Exportações Brasileiras por Países de Destino

COMÉRCIO EXTERIOR

% do Valor Total Exportado

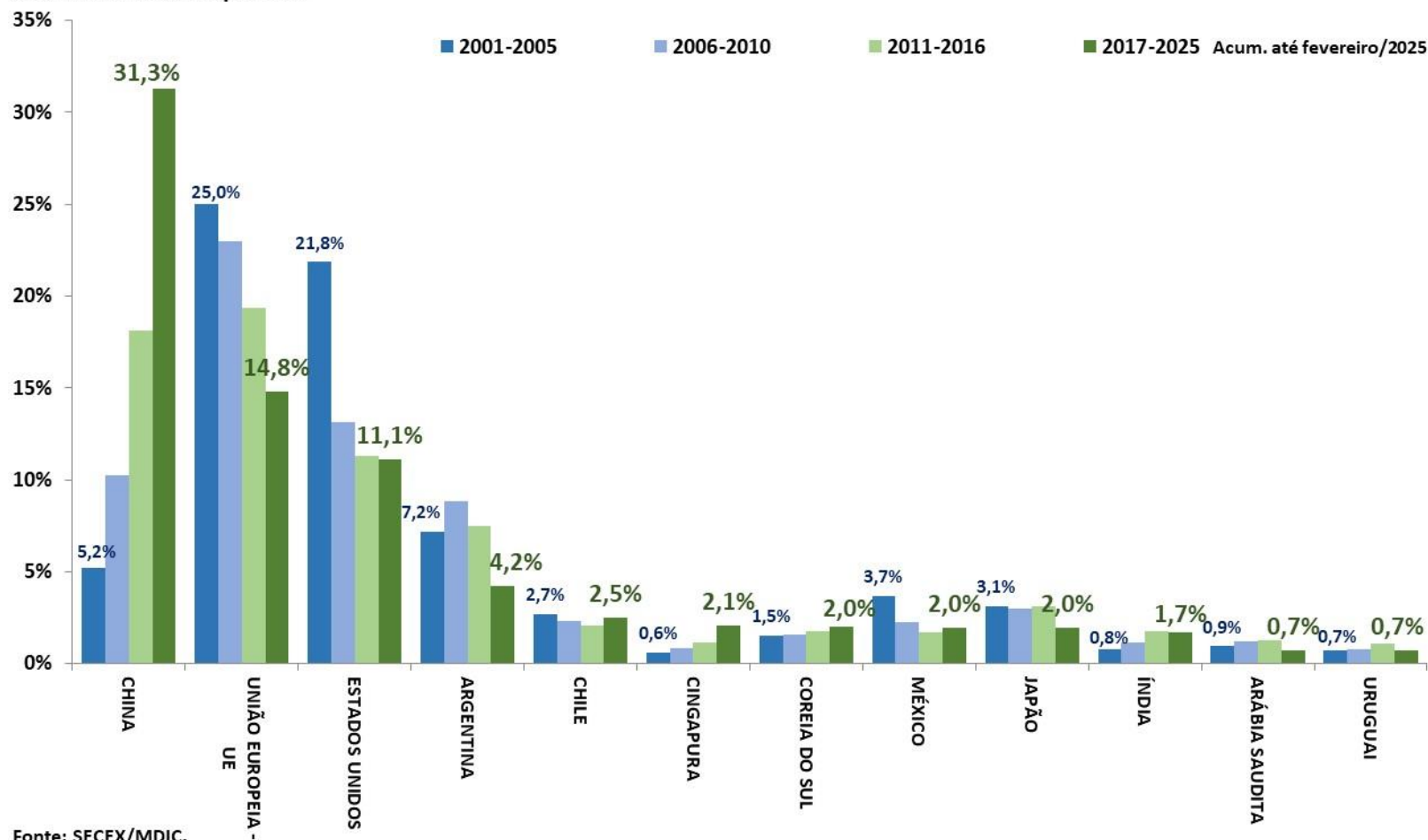

Contas externas

Contas Externas

CONTAS EXTERNAS

										BCB/Focus: 14/03/2025	
Balço de Pagamentos (BCB)	janeiro-2025										
em US\$ milhes	2023	2024	jan/25 ac.12 meses	var.2024 - 2023	var.jan/25 ac.12m - 2024	var.dez/24 - dez/23	var.jan/25 - jan/24	var. acum. do ano - jan-jan/24	var. acum. do ano - jan-jan/25	2025	2026
Resultado BP	1.349	-8.901	-9.707	-759,9%	9,1%	-177,9%	-106,4%	-25,1%	-106,4%		
Saldo em Transaões Correntes (STC)	-27.933	-61.194	-65.442	119,1%	6,9%	62,8%	96,4%	-43,9%	96,4%	-55,4	-50,0
<i>STC como % do PIB</i>	-1,3%	-2,8%	-3,0%	-1,52 pp	-0,22 pp	-1,5 pp	-1,9 pp				
Balança Comercial	92.276	65.843	61.503	-28,6%	-6,6%	-52,0%	-78,0%	235,2%	-78,0%	351,9	360,0
Exportaões	343.819	339.856	338.266	-1,2%	-0,5%	-13,3%	-5,9%	17,1%	-5,9%	275,7	281,3
Importaões	251.543	274.014	276.763	8,9%	1,0%	3,0%	12,8%	0,2%	12,8%	76,7	79,2
Serviços	-43.278	-54.559	-55.580	26,1%	1,9%	27,5%	28,9%	23,2%	28,9%		
Rendas Primárias	-79.488	-75.403	-74.319	-5,1%	-1,4%	-13,8%	-16,2%	-1,3%	-16,2%		
Rendas Secundárias (transferências)	2.558	2.926	2.955	14,4%	1,0%	1474,6%	11,4%	79,0%	11,4%		
Conta Capital	-11.366	-16.270	-16.003	43,1%	-1,6%	-6,4%	-17,3%	107,9%	-17,3%		
Conta Financeira	-37.950	-86.365	-91.152	127,6%	5,5%	163,2%	92,3%	-31,5%	92,3%		
Investimento Direto	-37.294	-46.751	-42.617	25,4%	-8,8%	-87,0%	-64,3%	146,8%	-64,3%		
Investimento Estrangeiro Direto no País (IDP, antigo IDE)	62.442	71.070	68.491	13,8%	-3,6%	-238,8%	-28,4%	83,8%	-28,4%	70,0	72,0
Investimento em Carteira	-9.302	-1.811	7.842	-80,5%	-533,1%	282,3%	-195,7%	113,8%	-100,0%		
Ações	302	16.058	12.883	5217,3%	-19,8%	-1328,3%	-227,1%	-160,5%	-227,1%		
Títulos de Renda Fixa	-9.996	-17.304	-5.722	73,1%	-66,9%	-101,5%	-228,0%	-873,1%	-228,0%		
Outros Investimentos, Fluxos de Capitais	8.646	-37.803	-56.377	-537,3%	49,1%	117,6%	-301,0%	-331,2%	-301,0%		
Reservas Internacionais - conceito liquidez (saldo em final de período)	355.066	328.303	328.303	-7,5%	0,0%	-7,5%	-5,7%	7,4%	1,3%		
Dívida Externa Bruta (BCB)	janeiro-2025										
em US\$ milhes	2023	2024	jan/25	2023 % do total	jan/25 % do total	var. pp	2023 % do PIB	jan/25 % do PIB	var. pp		
Dívida Externa Total - conceito ampliado	732.655	#N/D	688.843	100,0%	100,0%	-	33,7%	35,4%	1,7 pp		
Dívida Externa Bruta	342.191	#N/D	321.568	46,7%	46,7%	0,0 pp	15,7%	16,5%	0,8 pp		
Setor Público	96.911	#N/D	91.424	28,3%	28,4%	0,1 pp	4,5%	4,7%	0,2 pp		
Setor Privado e Setor Público Financeiro	245.280	#N/D	230.143	71,7%	71,6%	-0,1 pp	11,3%	11,8%	0,5 pp		
Curto Prazo	80.492	#N/D	69.694	23,5%	21,7%	-1,8 pp	3,7%	3,6%	-0,1 pp		
Médio e Longo Prazo	261.700	#N/D	251.874	76,5%	78,3%	1,8 pp	12,0%	12,9%	0,9 pp		
Empréstimos Intercompanhia	265.019	#N/D	259.172	36,2%	37,6%	1,5 pp	12,2%	13,3%	1,1 pp		
Títulos de Renda Fixa no Brasil de posse de não residentes	125.444	#N/D	108.103	17,1%	15,7%	-1,4 pp	5,8%	5,6%	-0,2 pp		

Brasil: Câmbio Efetivo Real e Ajuste nas Contas Externas

CONTAS EXTERNAS

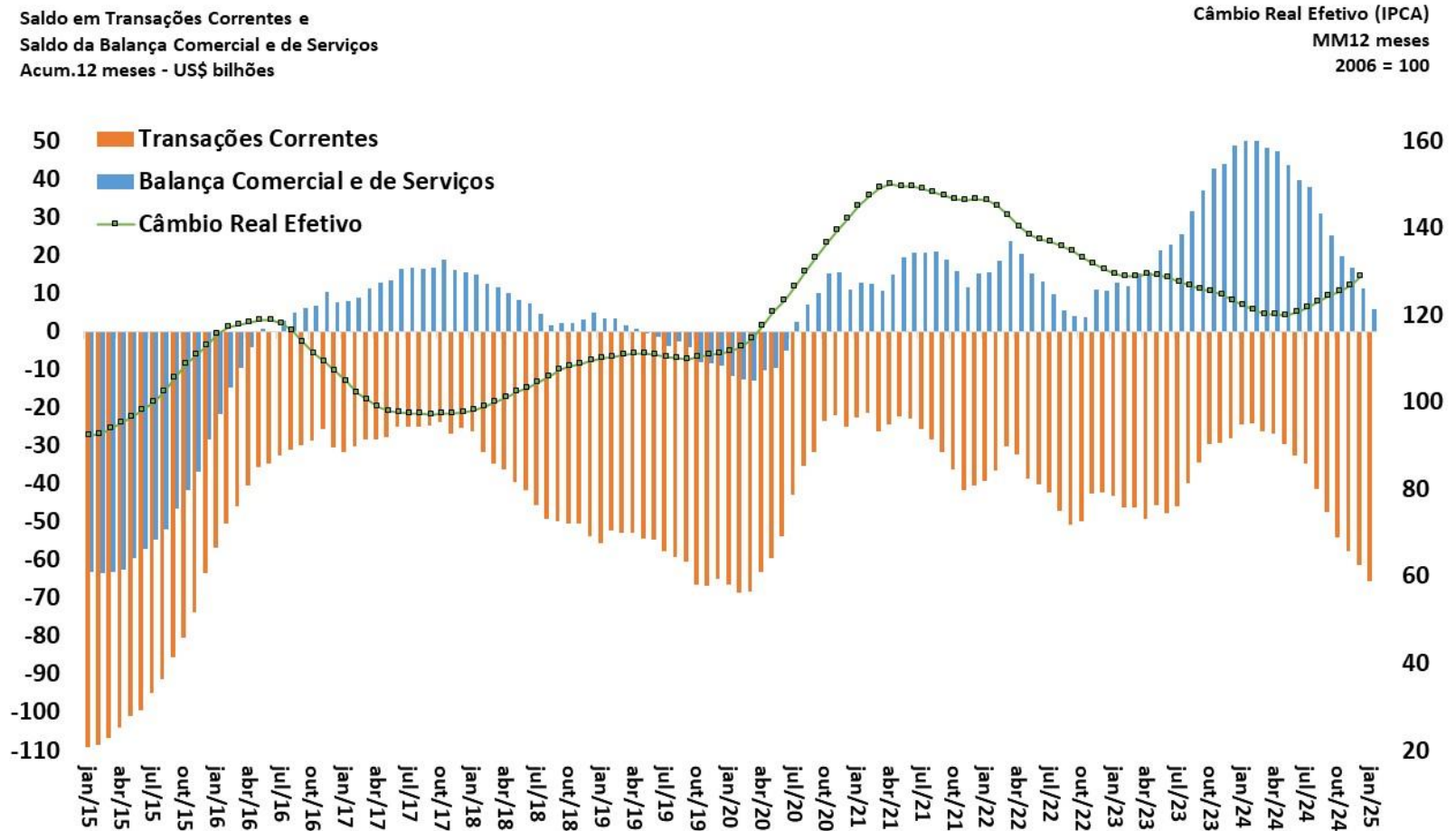

Fonte: BCB.

Saldo em Transações Correntes como % do PIB

CONTAS EXTERNAS

Valores Acumulados em 12 Meses
Em % do PIB



Fonte: BCB.

Financiamento do Déficit em Transações Correntes

CONTAS EXTERNAS

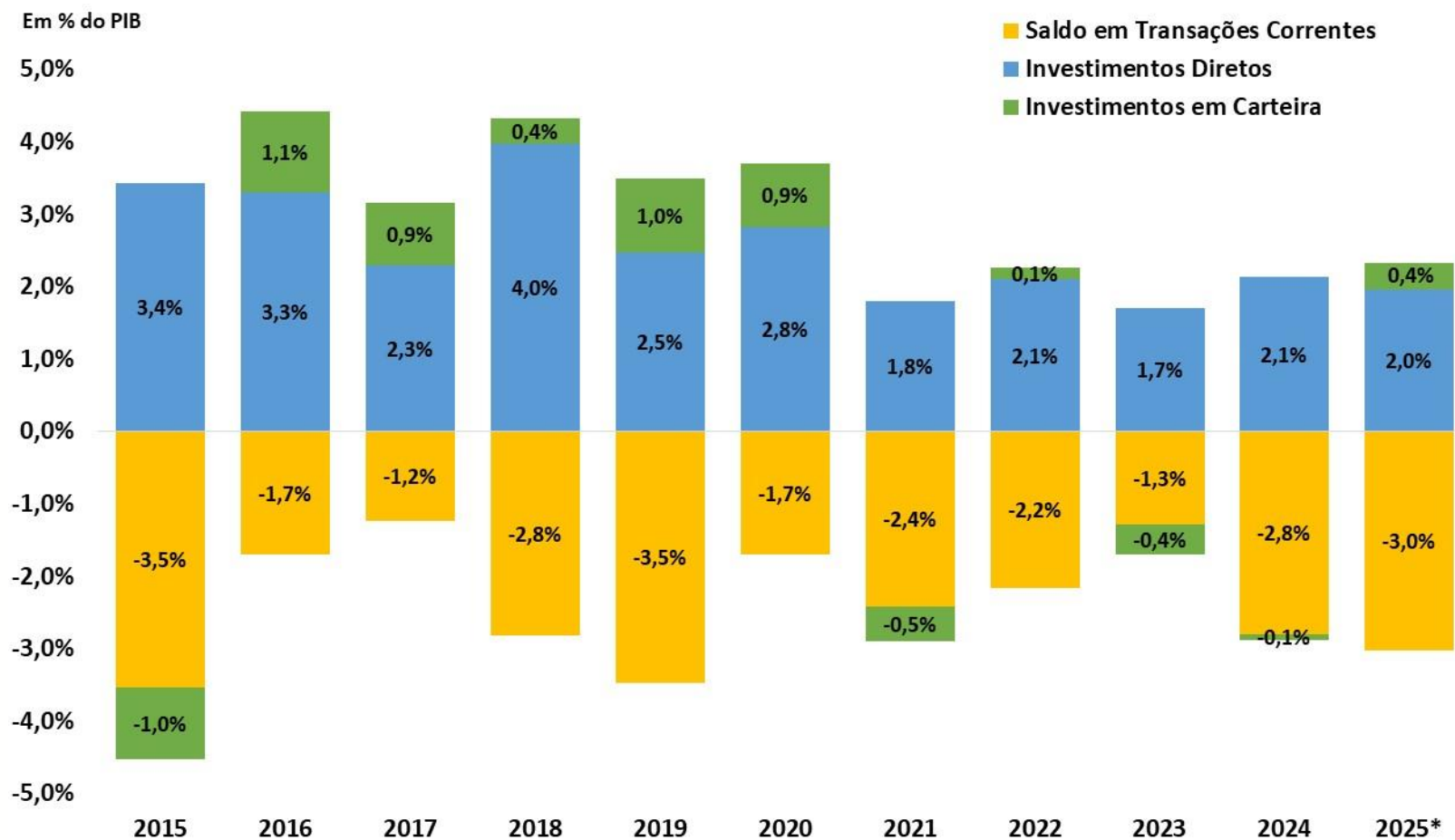

Fonte: BCB.

*Acumulado em 12 meses até janeiro de 2025

Detalhamento do Saldo em Transações Correntes

CONTAS EXTERNAS

Balança Comercial, de Serviços e Rendas
Acum.12 meses - US\$ bilhões

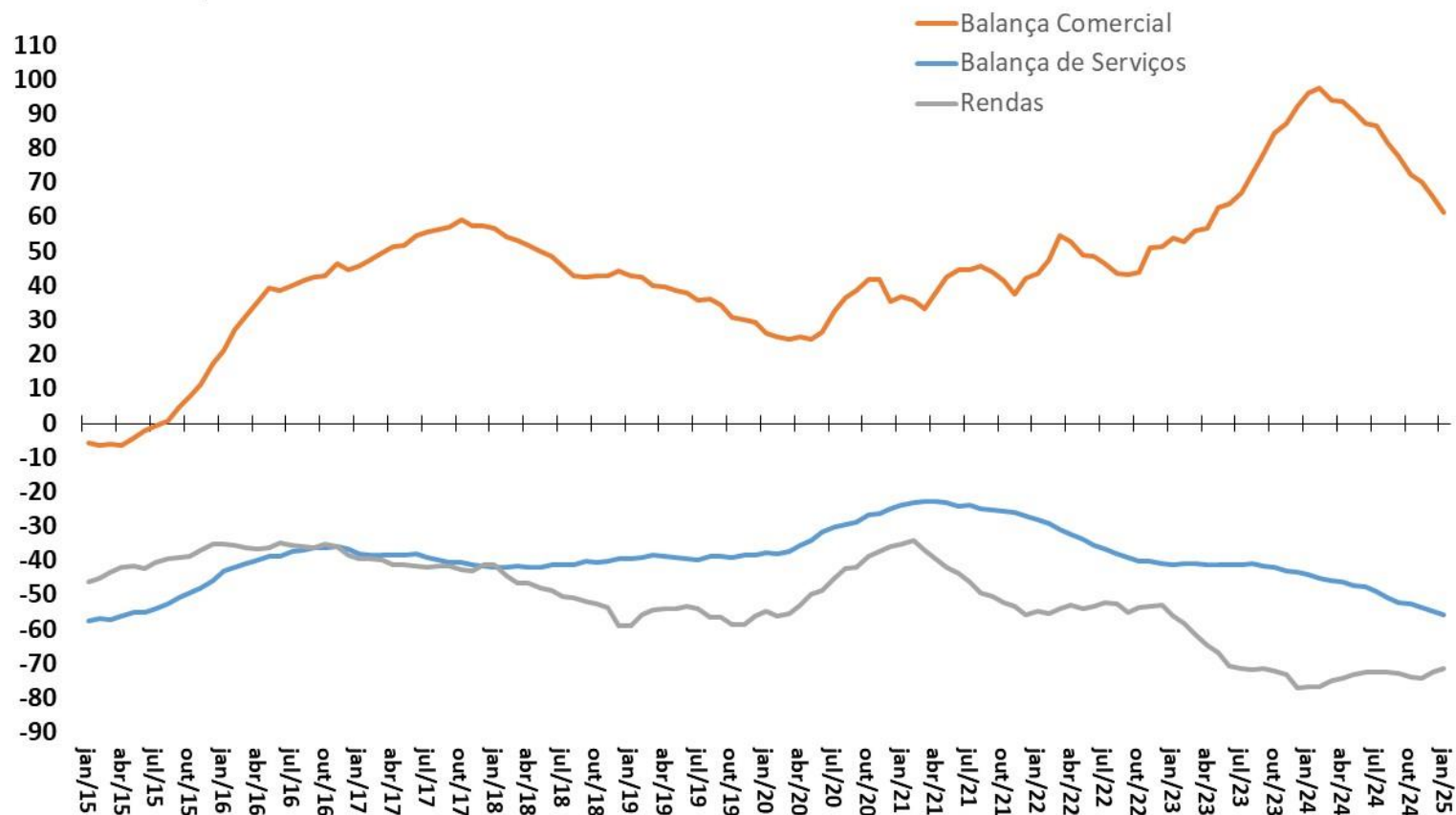

Fonte: BCB.

Balança de Serviços e Principais Componentes

CONTAS EXTERNAS

Balança de Serviços e principais componentes
Acum.12 meses - US\$ bilhões

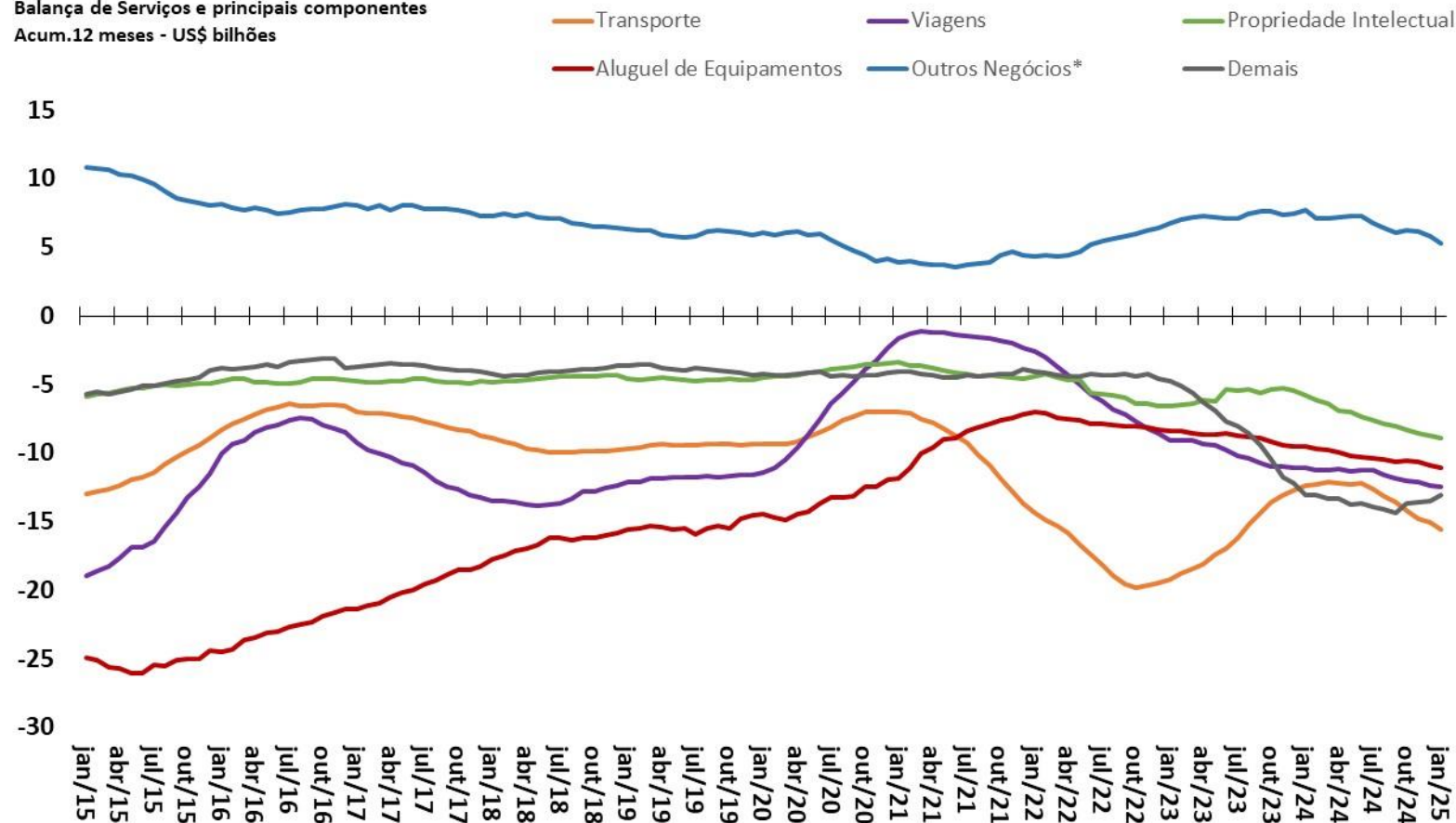

Fonte: BCB.

*Inclui serviços de pesquisa e desenvolvimento, serviços jurídicos, serviços de publicidade, serviços de engenharia e arquitetura, serviços de limpeza e despoluição.

Saldos da Conta Financeira

Valores + Ingressos Líquidos / - Saídas Líquidas

Acum.12 meses - US\$ bilhões

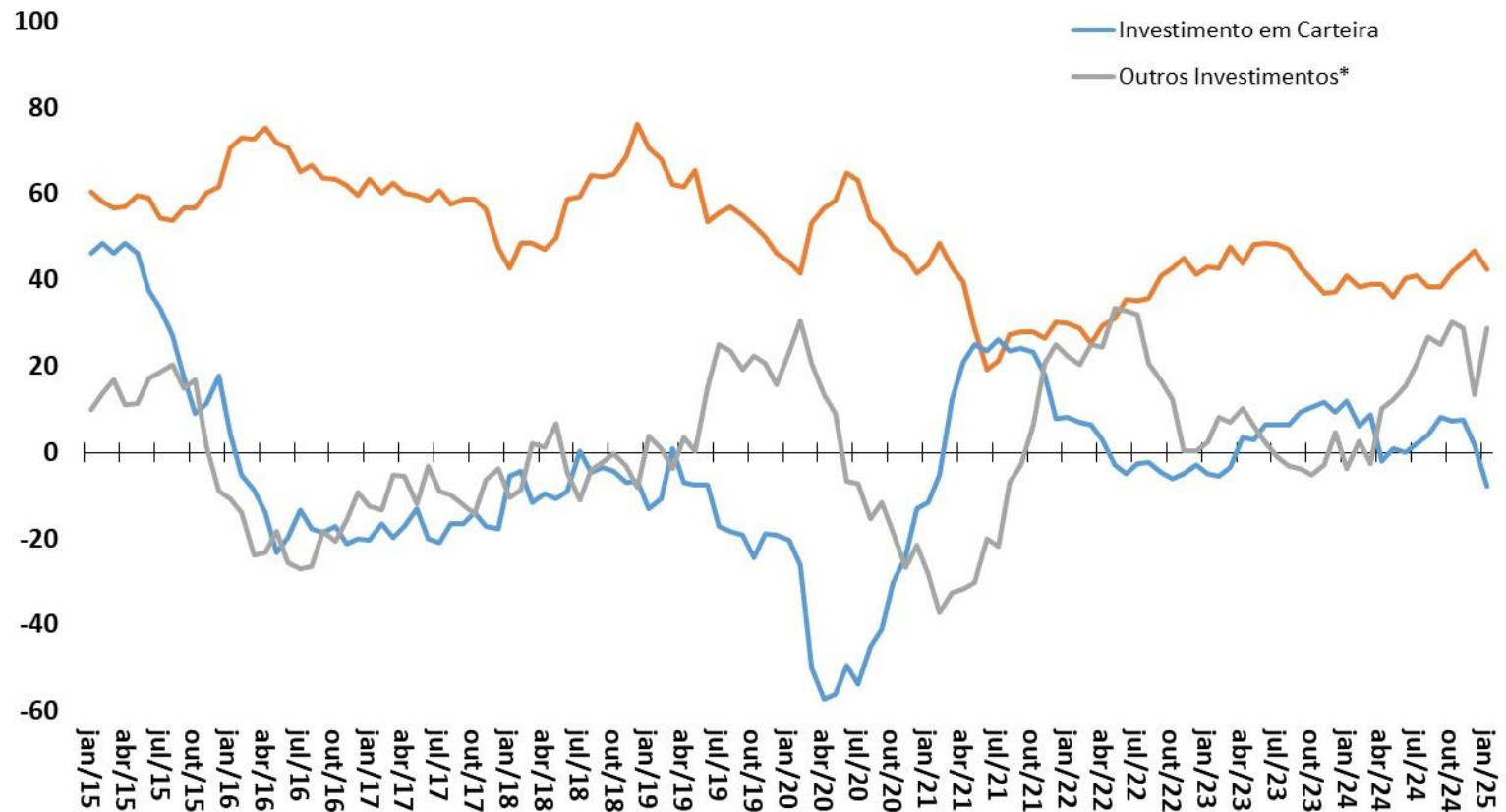

Fonte: BCB. *Empréstimos e Créditos Comerciais.

Investimentos Diretos – Principais Componentes

CONTAS EXTERNAS

Investimentos Diretos no País - principais componentes

Valores + Ingressos Líquidos / - Saídas Líquidas

Acum.12 meses - US\$ bilhões

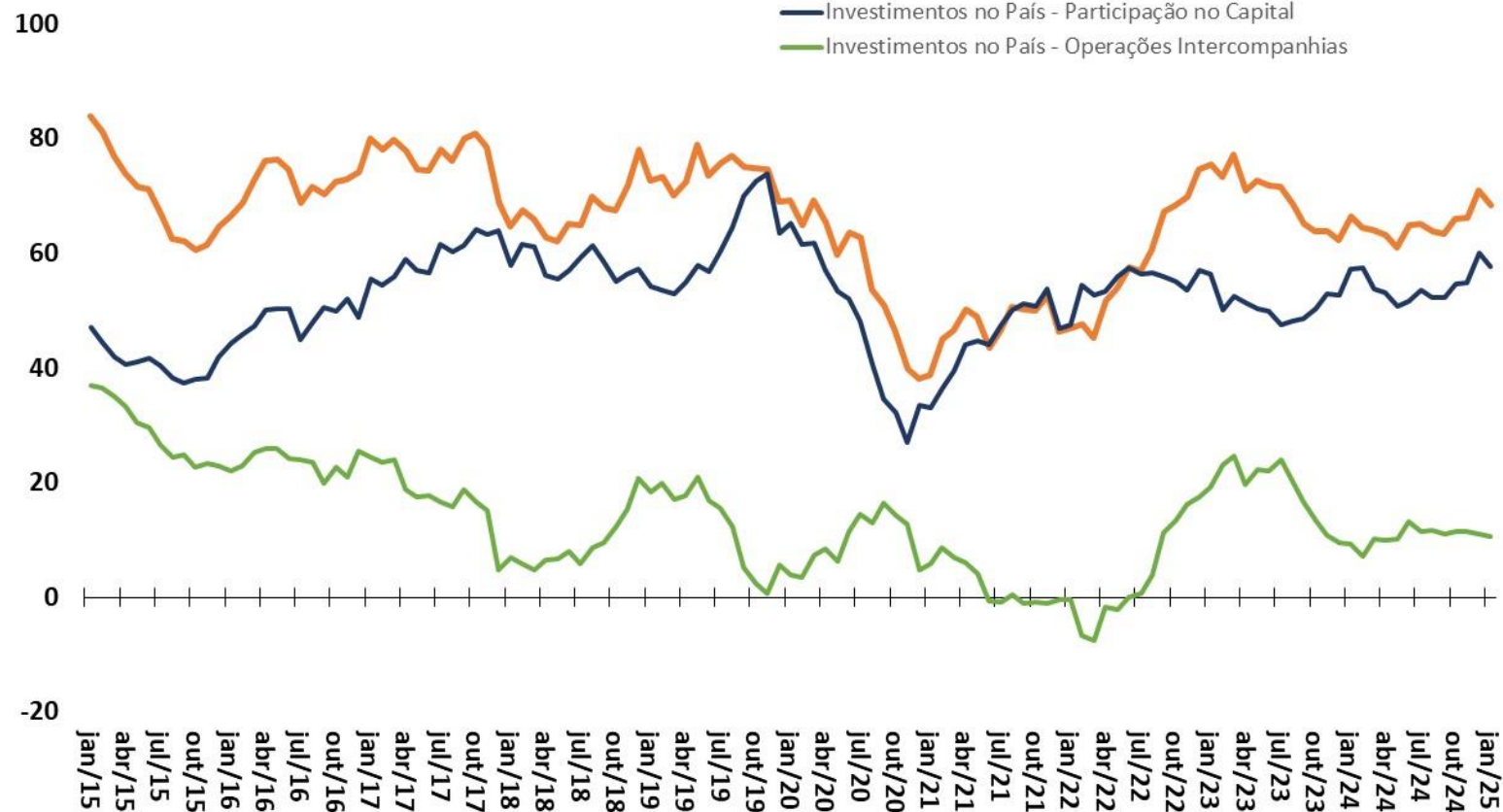

Fonte: BCB.

Investimentos em Carteira - principais componentes
Valores + Ingressos Líquidos / - Saídas Líquidas
Acum.12 meses - US\$ bilhões

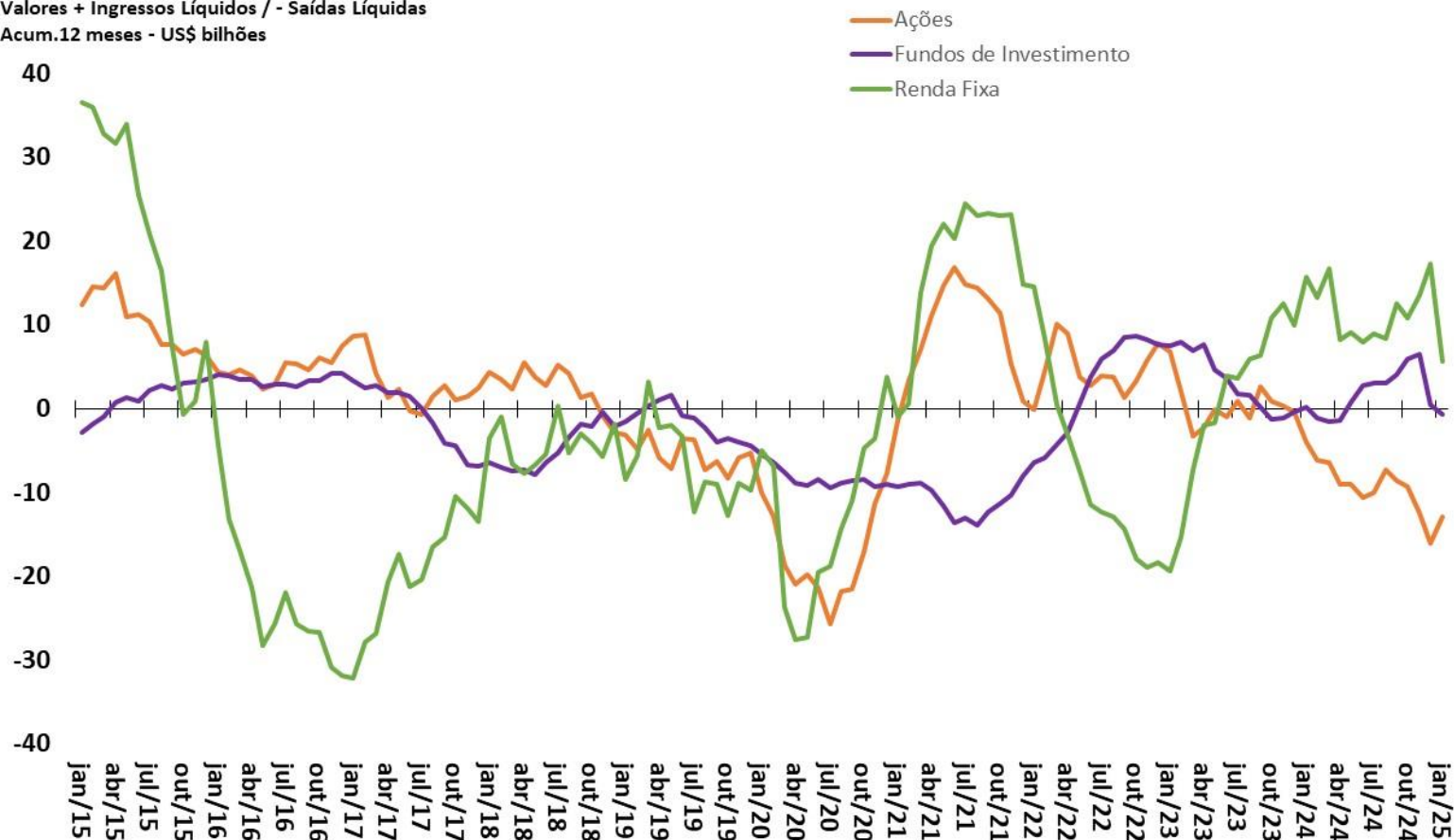

Fonte: BCB.

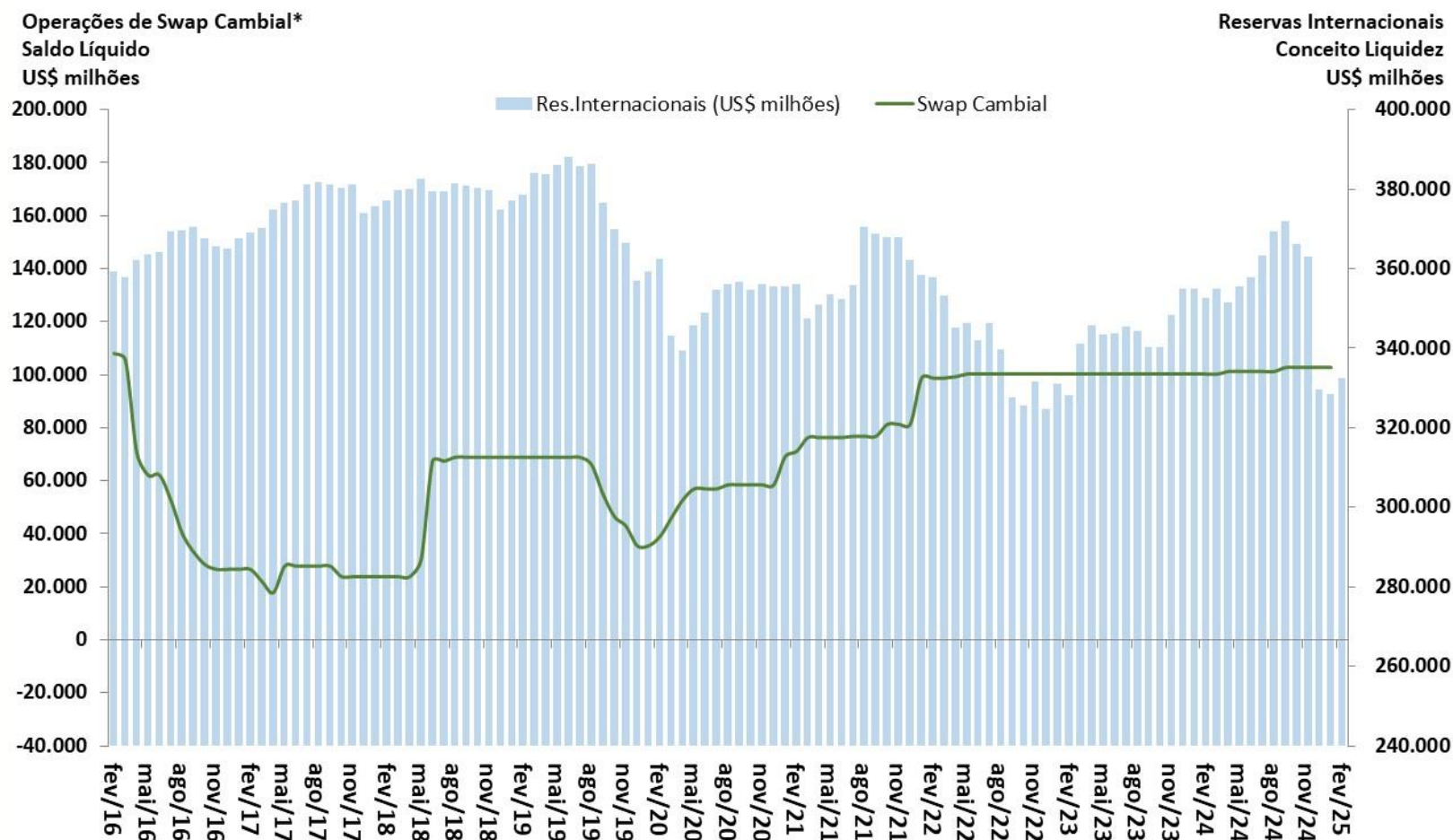

Contas públicas

										BCB/Focus: 14/03/2025		
Resultado do Governo Central (STN/MF)	janeiro-2025	Valores Acumulados em 12 meses (R\$ milhões)					var. %			2025	2026	
		2020	2021	2022	2023	2024	jan/25 acum. 12 meses	2024 / 2023	jan/25 acum. 12 meses			Acum. 2023 / Acum. 2022
ACIMA DA LINHA (STN/MF)												
Receita Total		1.468.096	1.932.650	2.313.305	2.353.432	2.679.442	2.702.493	13,9%	0,9%	8,3%		
Receitas do Tesouro Nacional		1.063.324	1.470.406	1.777.596	1.760.766	2.038.286	2.059.457	15,8%	1,0%	9,3%		
Receitas da Previdência Social		404.773	462.244	535.710	592.667	641.155	643.035	8,2%	0,3%	3,6%		
Transferências a Estados e Municípios		263.798	353.547	457.204	452.009	517.654	520.755	14,5%	0,6%	7,5%		
Receita Líquida Total		1.204.298	1.579.103	1.856.102	1.901.423	2.161.788	2.181.737	13,7%	0,9%	8,4%		
Despesa Total		1.947.553	1.614.171	1.809.693	2.129.923	2.204.711	2.219.241	3,5%	0,7%	9,2%		
Despesa do Tesouro Nacional		1.283.649	904.588	1.012.717	1.231.050	1.266.167	1.275.886	2,9%	0,8%	10,8%		
Benefícios Previdenciários		663.904	709.583	796.977	898.873	938.545	943.356	4,4%	0,5%	7,0%		
Resultado do Governo Central (STN/MF)	janeiro-2025	Valores Acumulados em 12 meses (R\$ milhões)					% do PIB			2025	2026	
		2020	2021	2022	2023	2024	jan/25 acum. 12 meses	2023	2024			jan/25 acum. 12 meses
ACIMA DA LINHA (STN/MF)												
Resultado Primário do Governo Central		-743.255	-35.068	46.408	-228.499	-42.924	-37.504	-2,1%	-0,4%	-0,3%		
Tesouro Nacional		-484.123	212.270	307.675	77.707	254.465	262.816	0,7%	2,2%	2,2%		
Previdência Social		-259.132	-247.338	-261.267	-306.206	-297.389	-300.320	-2,8%	-2,5%	-2,5%		
Resultado do Setor Público (BCB)	janeiro-2025	Valores Acumulados em 12 meses (R\$ milhões)					% do PIB			2025	2026	
		2020	2021	2022	2023	2024	jan/25 acum. 12 meses	2023	2024			jan/25 acum. 12 meses
ABAIXO DA LINHA (Necessidade de Financiamento do Setor Público)												
Meta Resultado Primário do Setor Público - LDO (% do PIB)											0,0%	0,25%
Resultado Primário do Setor Público Consolidado		-702.950	64.727	125.994	-249.124	-47.553	-45.604	-2,3%	-0,4%	-0,4%	-0,6%	-0,6%
Governo Central		-745.266	-35.872	54.947	-264.533	1.691	-43.498	-2,4%	-0,4%	-0,4%		
Estados e Municípios		38.748	97.694	64.924	17.678	5.885	5.322	0,2%	0,0%	0,0%		
Empresas Estatais (exclui Petrobrás e Eletrobrás)		3.567	2.906	6.123	-2.269	-8.073	-7.428	0,0%	-0,1%	-0,1%		
Juros Nominais (sem desvalorização cambial)		-312.427	-448.391	-586.427	-718.294	-950.423	-910.867	-6,6%	-8,1%	-7,7%		
Resultado Nominal (sem desvalorização cambial)		-1.015.377	-383.664	-460.433	-967.417	-997.976	-956.471	-8,8%	-8,5%	-8,1%	-9,0%	-8,5%
Dívida Líquida do Setor Público (BCB)	janeiro-2025	Saldo em R\$ milhões					var. %			2025	2026	
		dez/20	dez/21	dez/22	dez/23	dez/24	jan/25	dez/23- dez/22	dez/24- dez/23			jan/25- dez/24
saldos em final de período (R\$ milhões)												
Setor Público Consolidado (R\$ milhões)		4.670.004	4.966.921	5.658.017	6.612.830	7.220.738	7.220.662	16,88%	9,19%	0,00%		
Governo Central		3.651.460	4.029.713	4.738.380	5.657.300	6.171.700	6.205.449	19,4%	9,1%	0,5%		
Estados e Municípios		954.485	880.490	864.741	908.085	1.006.400	978.433	5,0%	10,8%	-2,8%		
Empresas Estatais		64.060	56.718	54.896	47.444	42.639	36.780	-13,6%	-10,1%	-13,7%		
Dívida Interna Líquida		5.654.808	1.501.665	6.338.592	7.271.332	7.943.098	7.896.279	14,7%	9,2%	-0,6%		
Dívida Externa Líquida		-984.804	-931.387	-680.575	-658.503	-722.359	-675.618	-3,2%	9,7%	-6,5%		
Dívida Líquida do Setor Público (% do PIB)		61,4%	55,1%	56,1%	60,4%	61,2%	60,8%	4,3 pp	0,7 pp	-0,4 pp	65,8%	70,2%
Dívida Bruta do Governo Geral (% do PIB)		86,9%	77,3%	71,7%	73,8%	76,1%	75,3%	2,1 pp	2,3 pp	-0,8 pp	80,9%	85,0%
Dívida Bruta do Governo Geral (R\$ milhões)		7.305.734	8.014.883	8.460.763	9.192.466	10.251.233	10.281.641	8,65%	11,52%	0,30%		

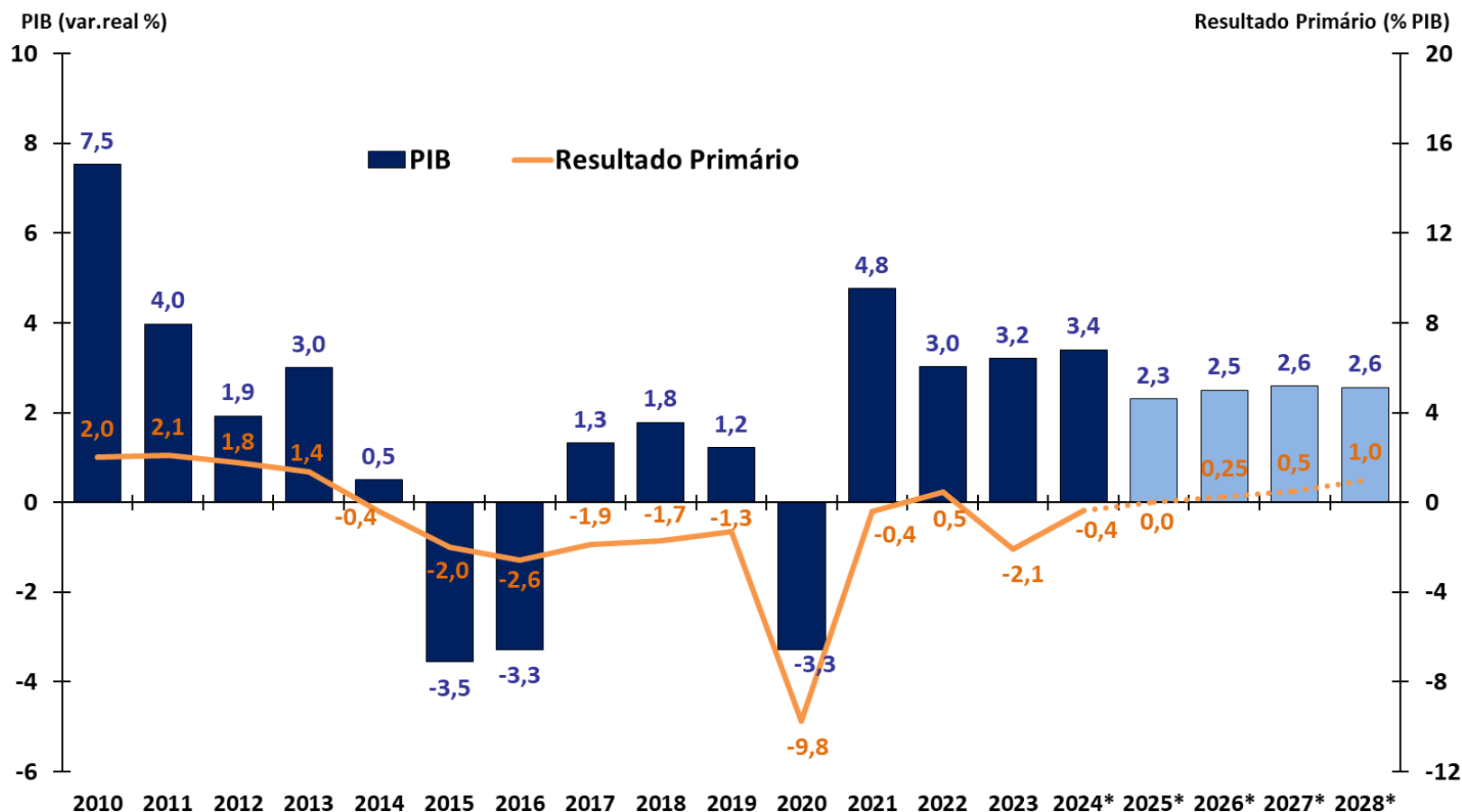

Fonte: IBGE, STN/MF e BCB. Resultado Primário do Governo Central.

* Anexo de Metas Fiscais da LDO 2024 e PLDO 2025; e Grade de Parâmetros Macroeconômicos (SPE/MF), março/2025.

Resultado Primário do Governo Central - % do PIB

CONTAS PÚBLICAS

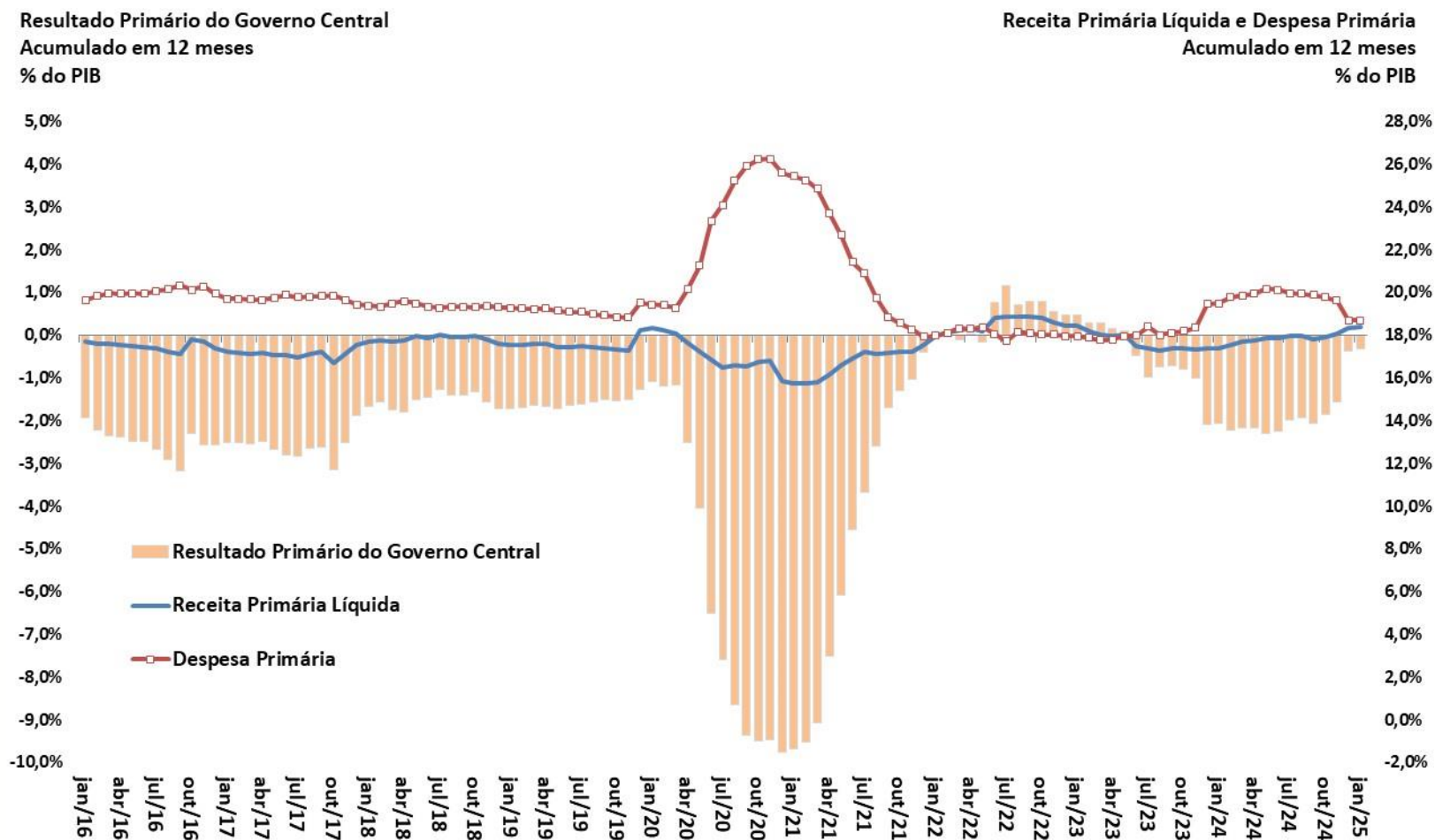

Fonte: STN/MF.

Resultado Primário do Governo Central – Valores Correntes

CONTAS PÚBLICAS

Resultado Primário do Governo Central
Acumulado em 12 meses
R\$ bilhões Correntes

Receita Primária Líquida e Despesa Primária
Acumulado em 12 meses
R\$ bilhões Correntes

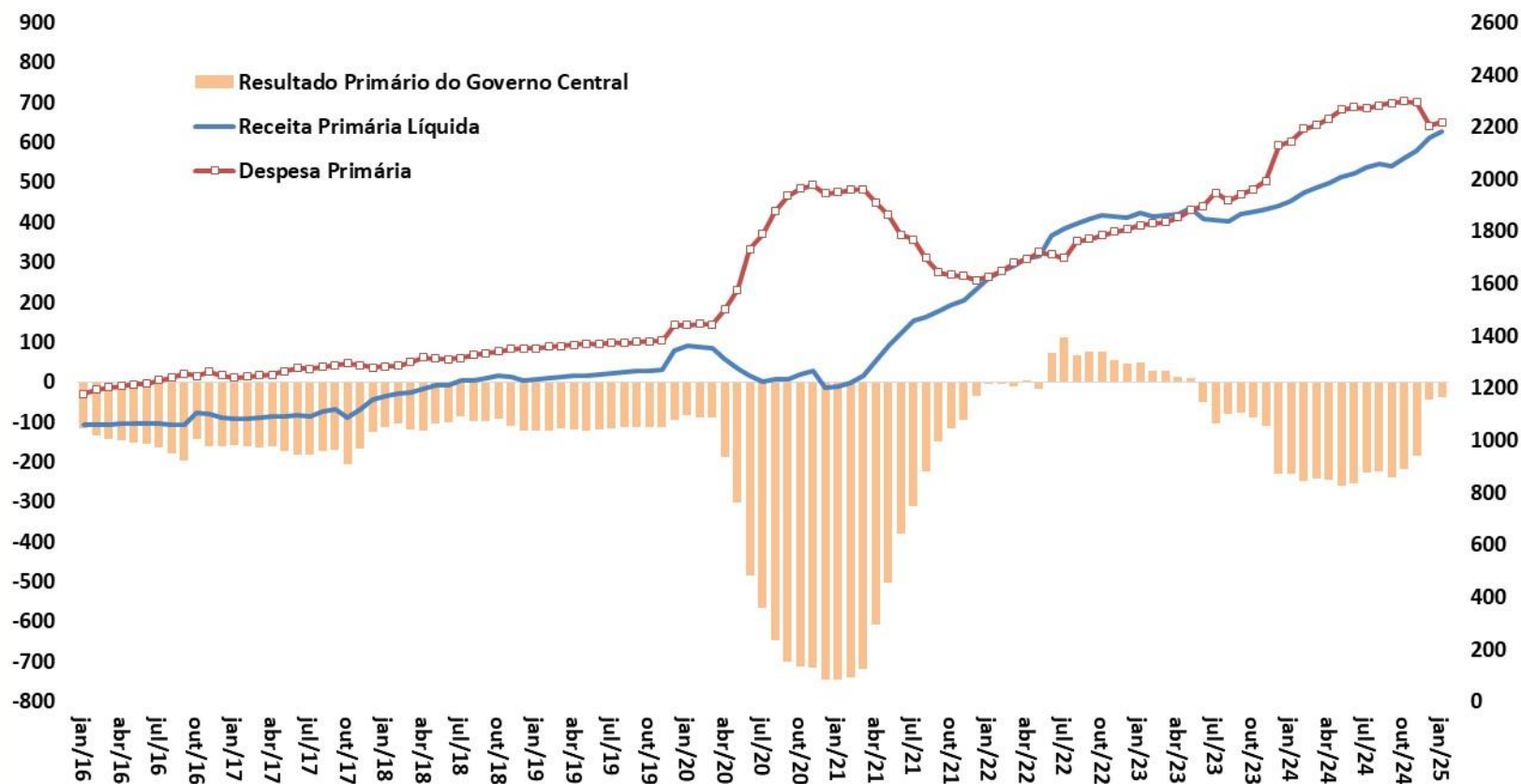

Fonte: STN/MF.

Resultado Primário do Governo Central – Valores Constantes

CONTAS PÚBLICAS

Resultado Primário do Governo Central
Acumulado em 12 meses
R\$ bilhões a preços do último mês disponível

Receita Primária Líquida e Despesa Primária
Acumulado em 12 meses
R\$ bilhões a preços do último mês disponível

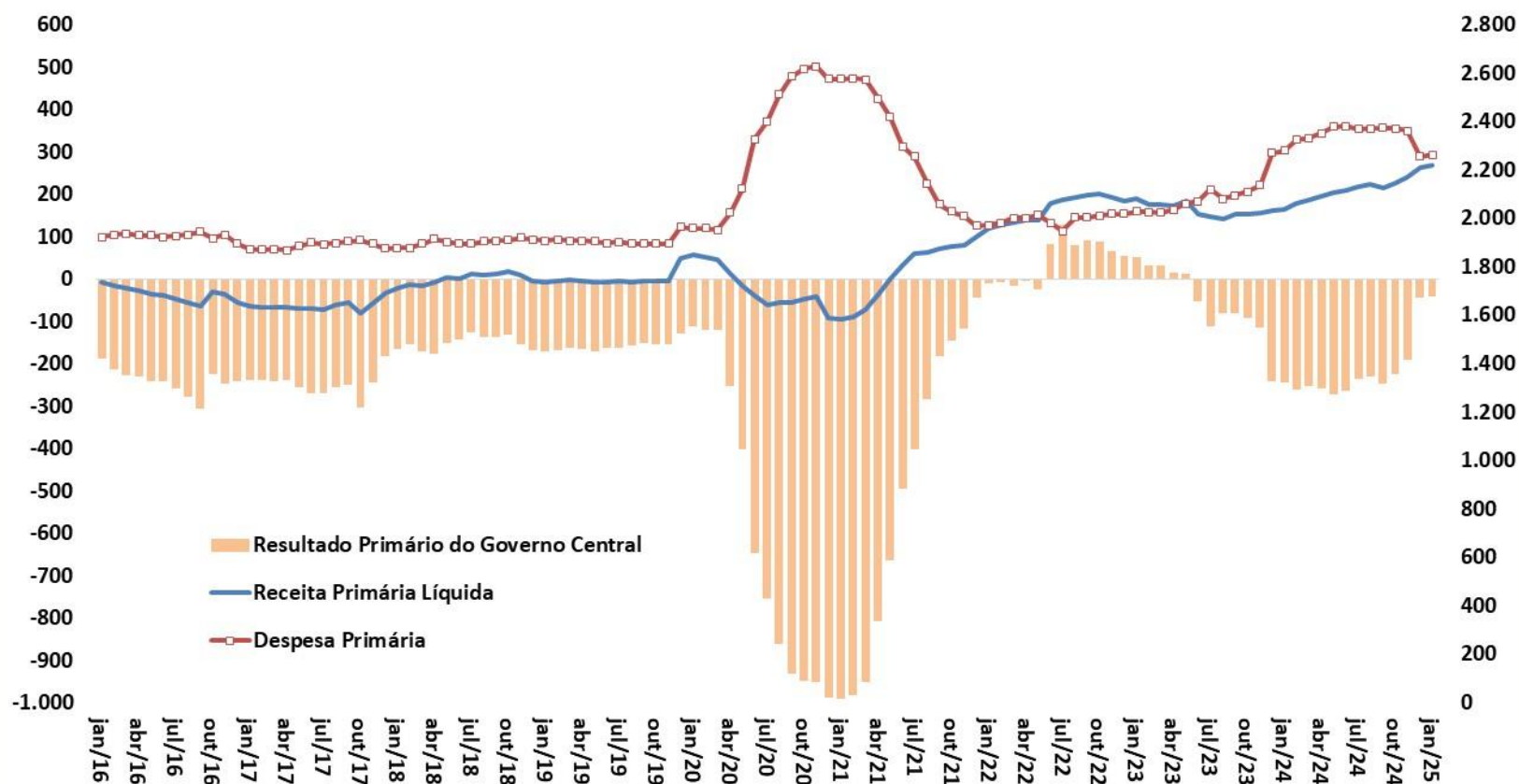

Fonte: STN/MF.

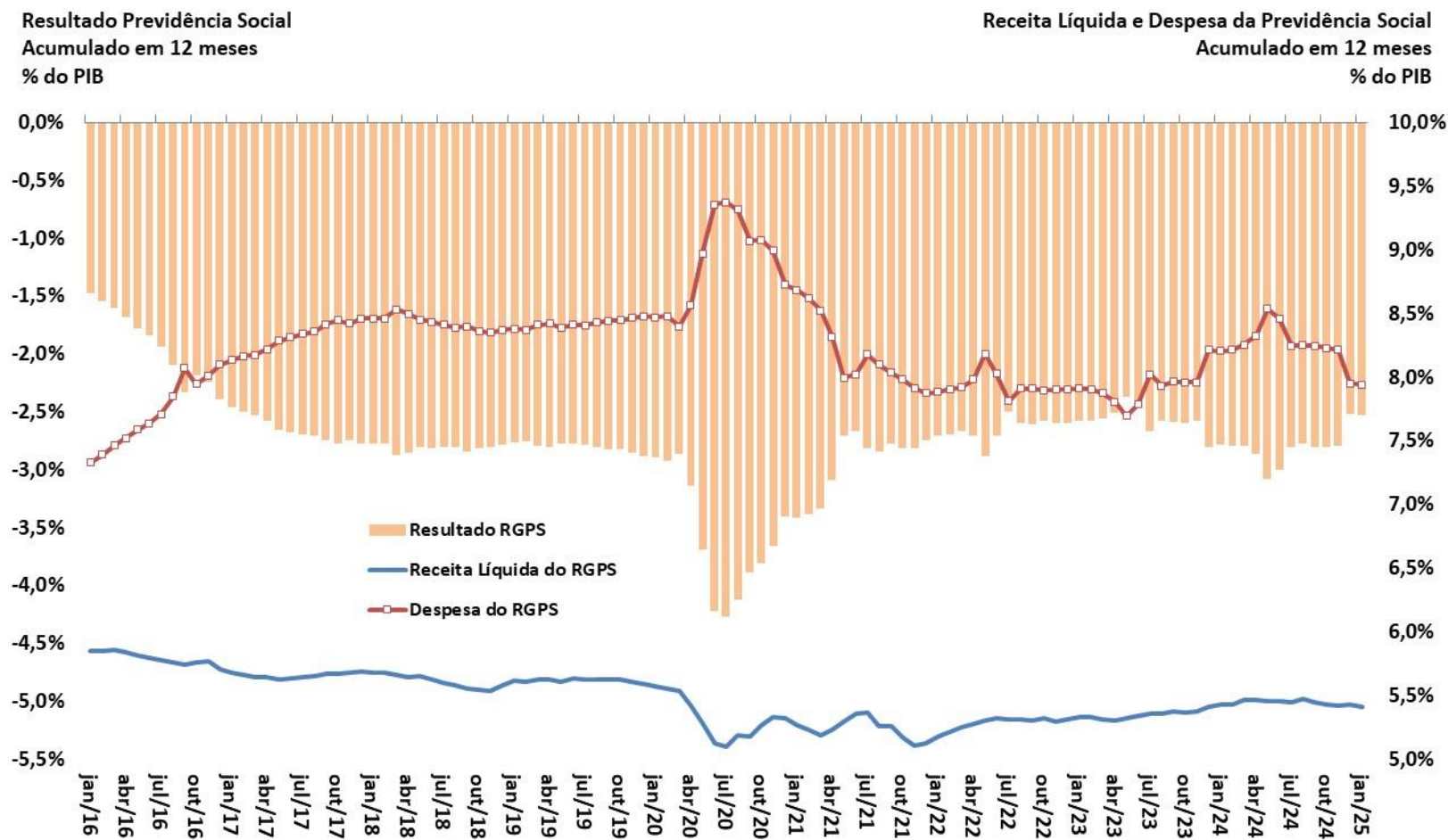

Fonte: STN/MF.

Resultado Primário do Setor Público Consolidado

CONTAS PÚBLICAS

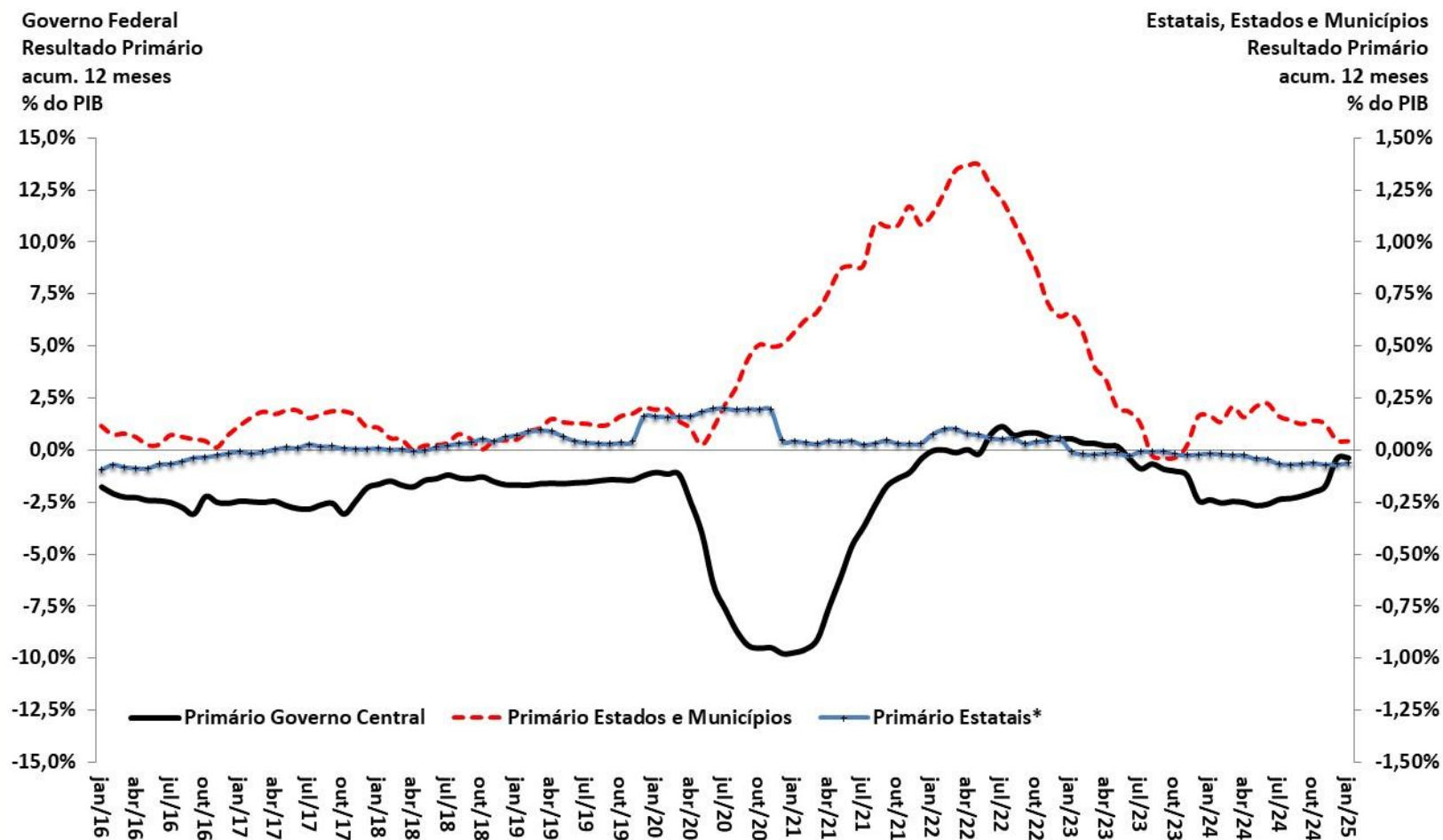

Fonte: BCB. * Não inclui Petrobrás e Eletrobrás.

Resultado Primário e Nominal
Setor Público Consolidado
Acum.12 meses - % PIB

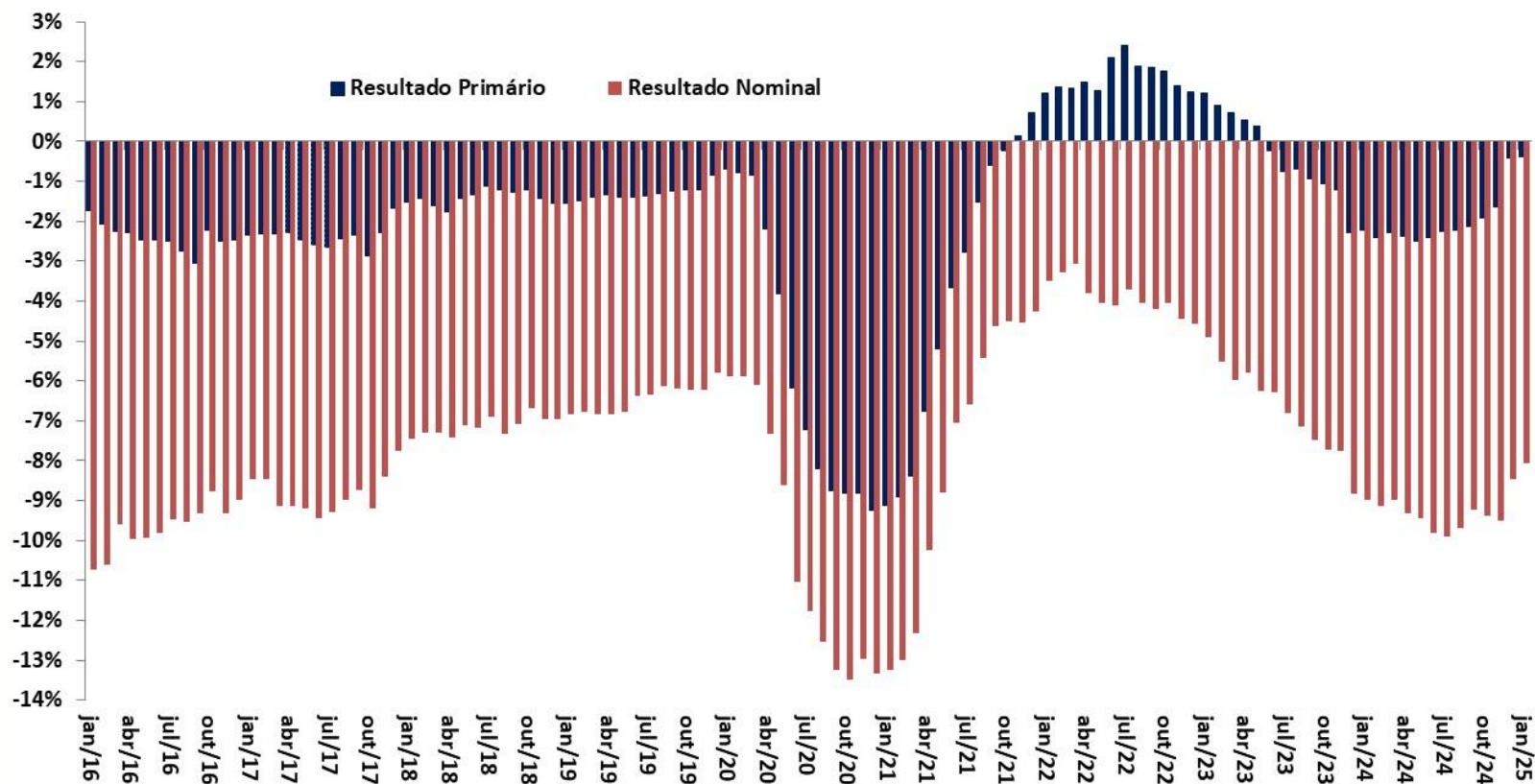

Fonte: BCB.

Dívida Líquida do Setor Público e Taxa de Juros Implícita

CONTAS PÚBLICAS

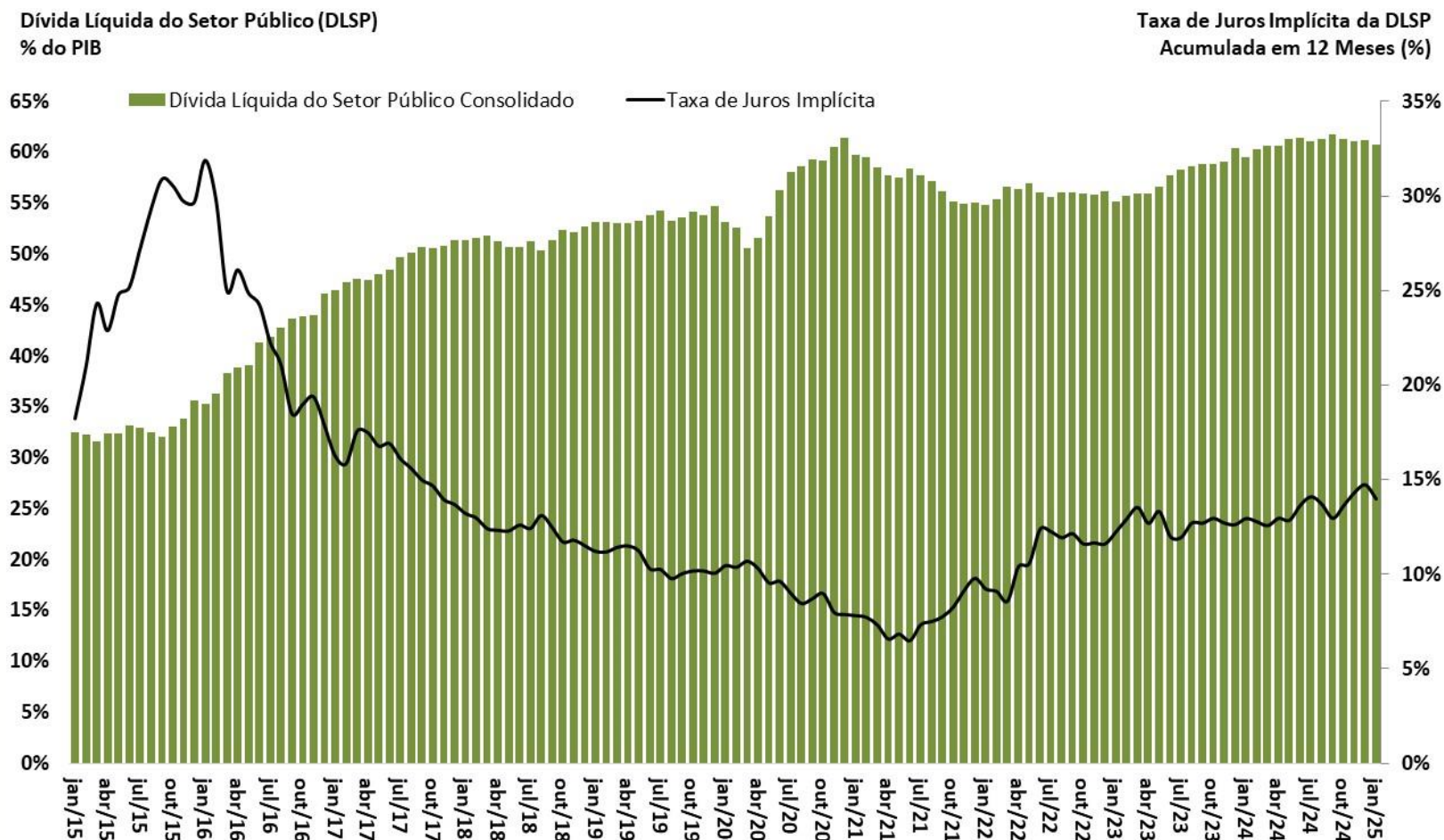

Fonte: BCB.

Dívida Bruta do Governo Geral e Taxa de Juros Implícita

CONTAS PÚBLICAS

Dívida Bruta do Governo Geral (DBGG)
% do PIB

Taxa de Juros Implícita da DBGG
Acumulada em 12 Meses (%)

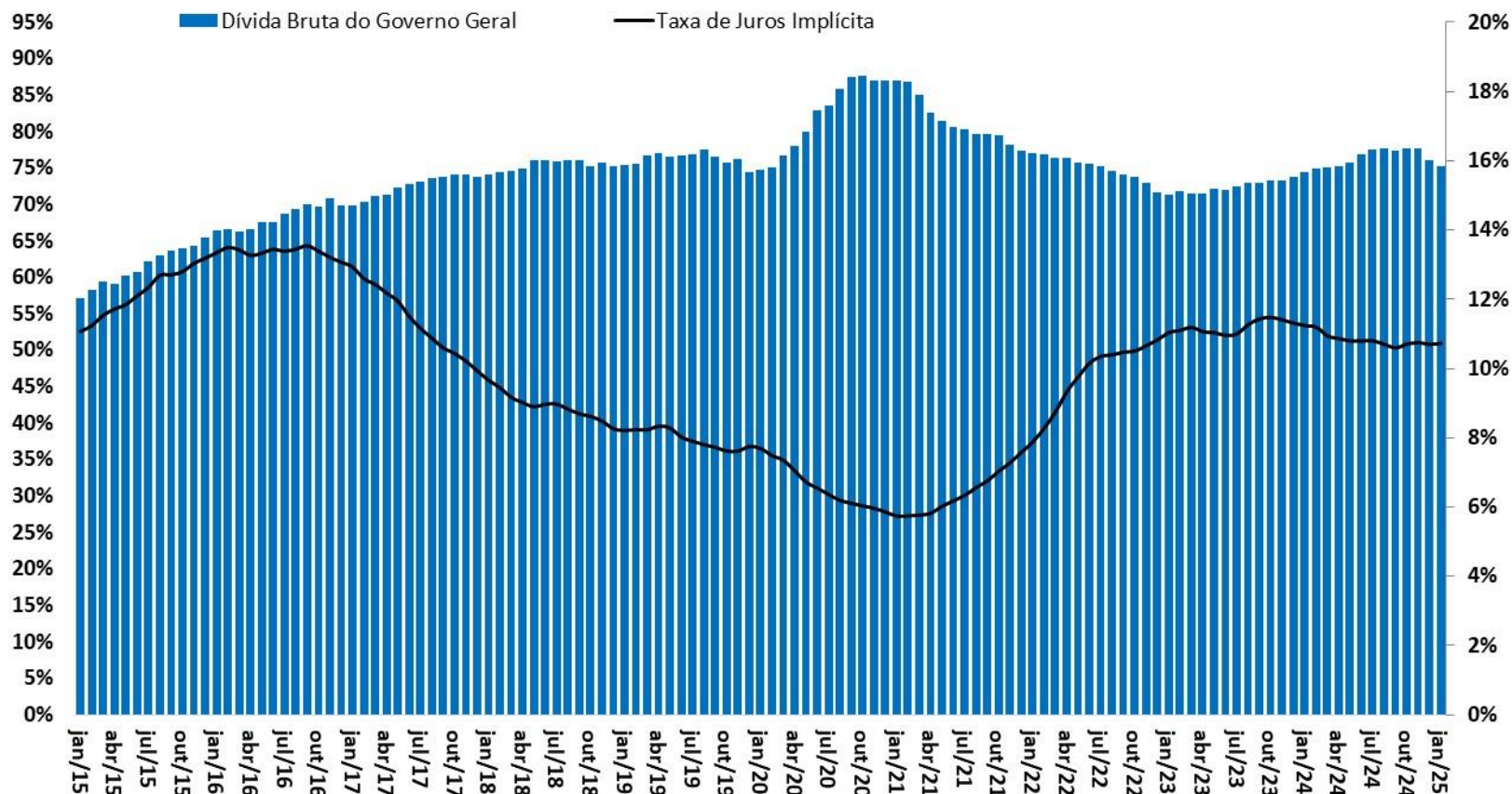

Fonte: BCB.

Economia internacional

												Projeções FMI: World Economic Outlook - Jan/2025		
Mundo	IV trim. 2023	2019	2020	2021	2022	2023	var. IV trim/19 - IV trim/18	var. IV trim/20 - IV trim/19	var. IV trim/21 - IV trim/20	var. IV trim/22 - IV trim/21	var. IV trim/23 - IV trim/22	2024	2025	2026
dados do FMI														
Economia Mundial - PIB		2,9%	-2,7%	6,6%	3,6%	3,3%	2,7%	-1,4%	4,4%	2,2%	3,2%	3,2%	3,3%	3,3%
Economias Desenvolvidas		1,9%	-4,0%	6,0%	2,9%	1,7%	1,5%	-3,9%	4,7%	1,2%	1,6%	1,7%	1,9%	1,8%
Economias Emergentes e em Desenvolvimento		3,7%	-1,8%	7,0%	4,0%	4,4%	3,7%	0,9%	4,2%	3,2%	4,3%	4,2%	4,2%	4,3%
América Latina e Caribe		0,2%	-6,9%	7,4%	4,2%	2,4%	0,0%	-4,8%	3,9%	2,8%	2,3%	2,4%	2,5%	2,7%
Comércio Internacional de Bens e Serviços (volume)		1,2%	-8,5%	10,8%	5,7%	0,7%						3,4%	3,2%	3,3%
Contas Nacionais	IV trim. 2024	2020	2021	2022	2023	2024	var. III trim/24 - III trim/23	var. IV trim/24 - IV trim/23	II trim/24 var.acumul. 4 trimestres	III trim/24 var.acumul. 4 trimestres	IV trim/24 var.acumul. 4 trimestres	2024	2025	2026
dados da FMI, OCDE, Eurostat, NBSC e METI														
EUA - PIB		-2,2%	6,1%	2,5%	2,9%	2,8%	2,7%	2,5%	3,1%	3,0%	2,8%		2,7%	2,1%
Consumo das Famílias		-3,0%	8,8%	3,0%	2,5%		3,0%		2,6%	2,7%				
Consumo da Administração Pública		2,6%	-0,3%	-1,1%	3,9%		3,4%		4,0%	3,7%				
Investimento		-2,3%	8,8%	6,0%	0,1%		3,2%		4,2%	4,1%				
Exportações de Bens e Serviços		-13,2%	6,5%	7,5%	2,8%		4,5%		1,9%	3,0%				
Importações de Bens e Serviços (-)		-9,0%	14,7%	8,6%	-1,2%		7,2%		2,2%	4,2%				
Produção Industrial		-7,1%	4,7%	3,5%	0,2%	-0,3%	-0,4%	-0,2%	-0,2%	-0,3%	-0,3%			
Desemprego (% da Força de Trabalho)		8,1%	5,4%	3,6%	3,6%	4,0%	4,2%	4,1%	4,0%	4,0%	4,0%		4,4%	
Inflação Preços ao Consumidor		1,2%	4,7%	8,0%	4,1%	3,0%	2,6%	2,7%	3,2%	3,1%	3,0%		1,9%	
União Européia - PIB		-5,6%	6,4%	3,7%	0,6%	0,9%	0,7%	1,1%	0,6%	0,6%	0,9%		1,4%	1,7%
Produção Industrial		-8,0%	9,4%	5,0%	-2,0%		-1,7%		-3,2%	-1,7%				
Desemprego (% da Força de Trabalho)		7,6%	7,4%	6,7%	6,0%	6,7%	6,5%	6,5%	6,6%	6,4%	6,7%		6,4%	
Inflação Preços ao Consumidor		0,7%	2,9%	9,3%	6,3%	2,2%	2,3%	2,4%	2,6%	1,7%	2,2%		2,3%	
Japão - PIB		-4,2%	2,7%	1,2%	1,5%	0,1%	1,6%	1,2%	2,9%	0,6%	0,1%		1,1%	0,8%
Produção Industrial		-9,8%	6,4%	0,2%	-1,4%		-3,3%		-3,2%	-3,3%				
Desemprego (% da Força de Trabalho)		2,7%	2,8%	2,6%	2,6%	2,5%	2,5%		2,6%	2,5%	2,5%		2,5%	
Inflação Preços ao Consumidor		0,0%	-0,2%	2,5%	3,3%	2,7%	3,0%		2,7%	3,0%	2,7%		2,0%	
China - PIB		2,2%	8,4%	3,0%	5,2%	5,0%	4,6%	5,4%	5,0%	4,7%	5,0%		4,6%	4,5%
Produção Industrial		2,1%	9,6%	4,0%	4,4%	5,4%	5,4%	5,6%	5,2%	5,4%	5,4%			
Desemprego (% da Força de Trabalho)		4,2%	5,1%	5,5%	5,2%	5,1%	5,2%	5,0%	5,1%	5,1%	5,1%		5,1%	
Inflação Preços ao Consumidor		2,5%	0,9%	2,0%	0,2%	0,2%	0,5%	0,2%	0,3%	0,4%	0,2%		1,7%	

PIB - variação (%) ante trimestre anterior com ajuste sazonal
(dados anualizados)

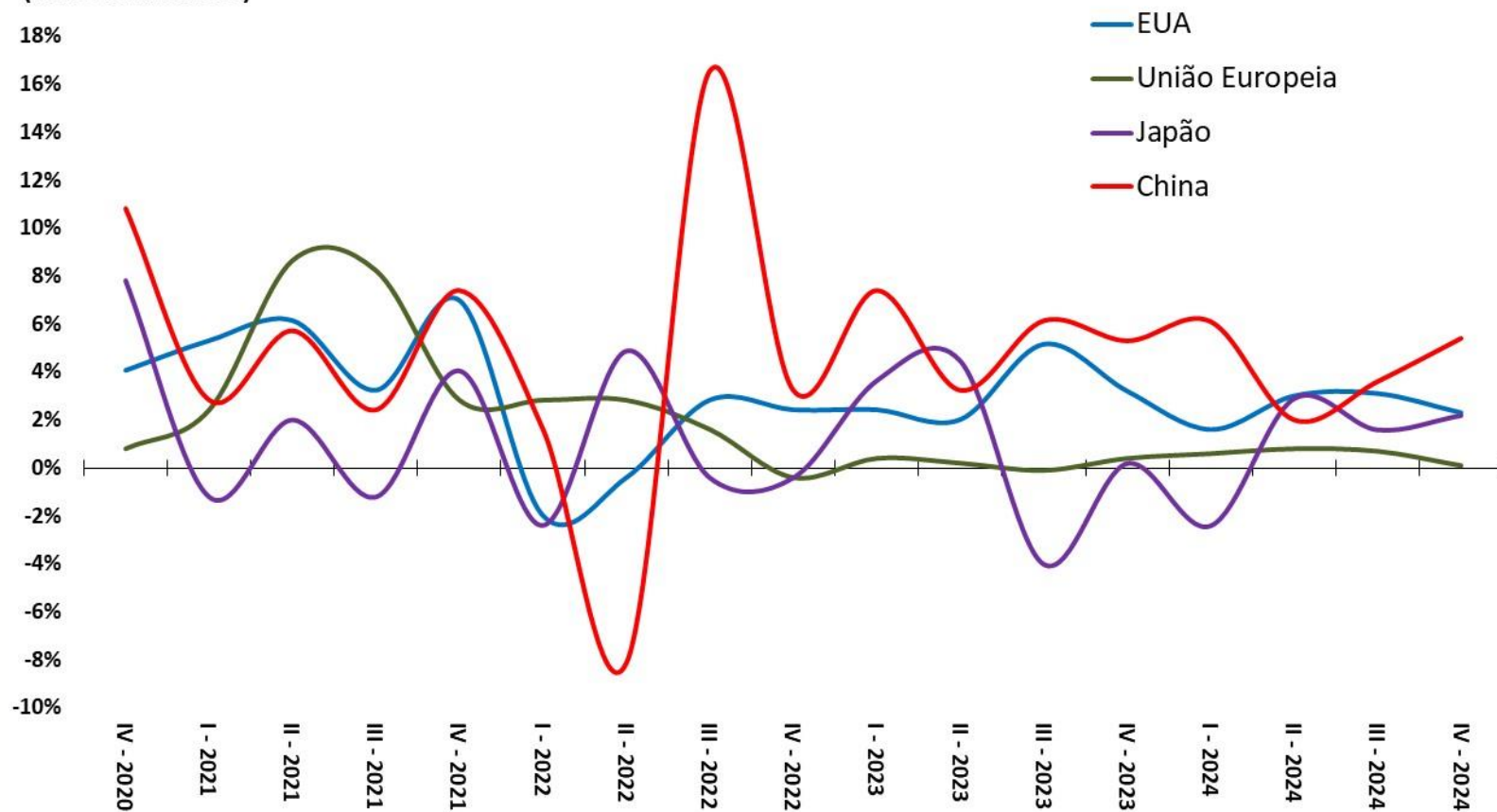

Fonte: OCDE.

Taxa de Desemprego (% da Força de Trabalho)

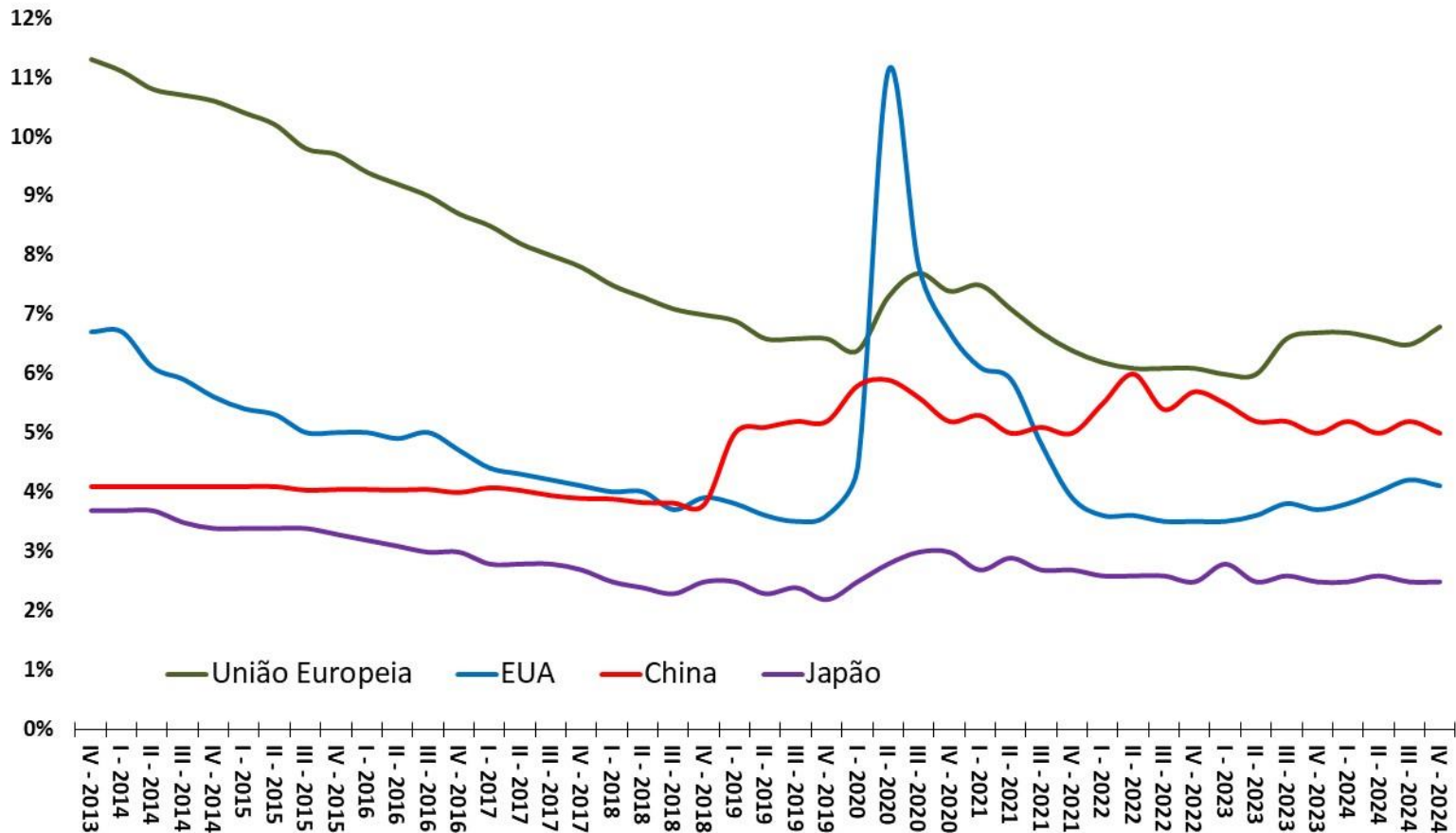

Fonte: OCDE.

Inflação ao Consumidor (var.% ao ano)

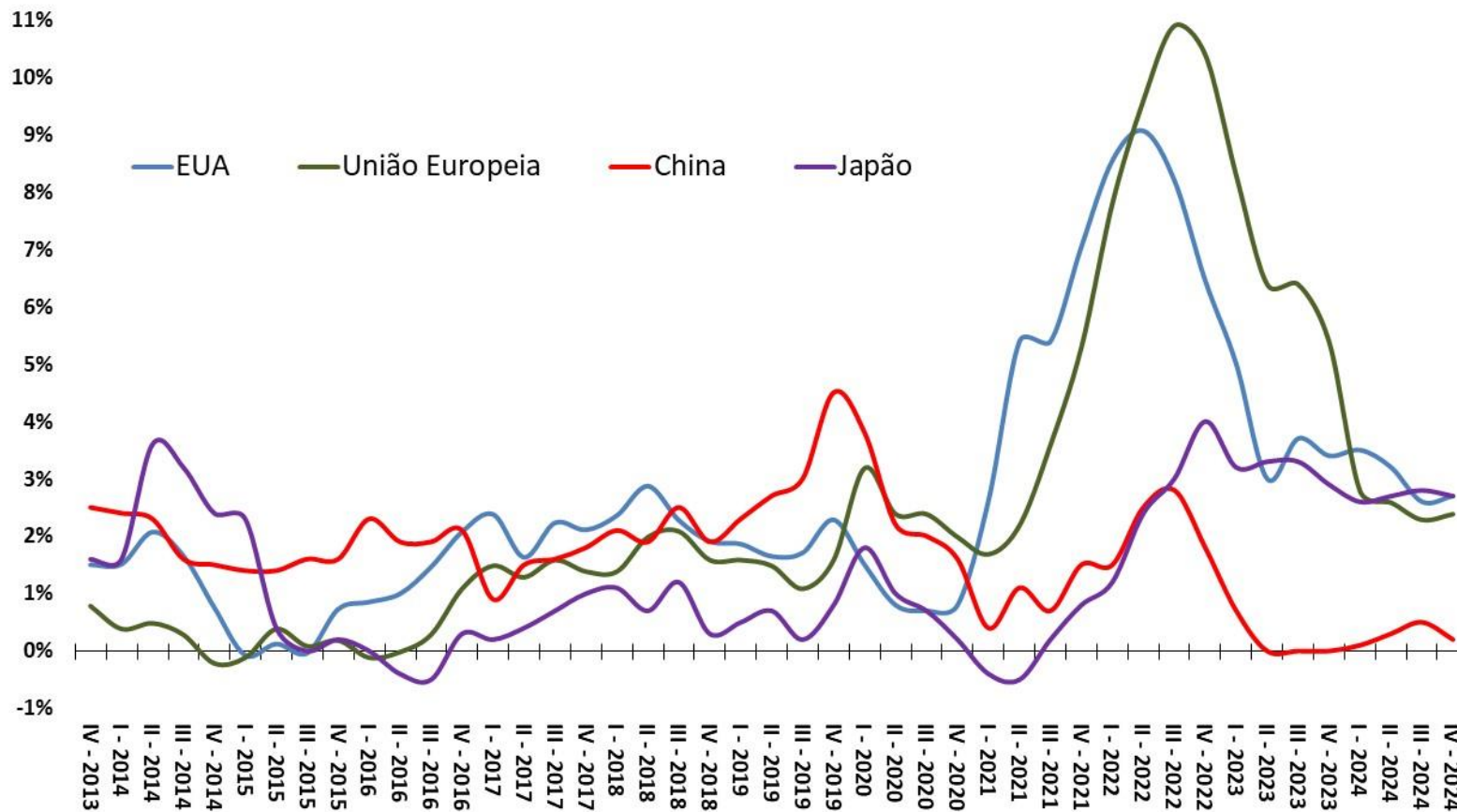

Fonte: OCDE.

Volume Total Exportado - 1º Trimestre de 2005 = 100

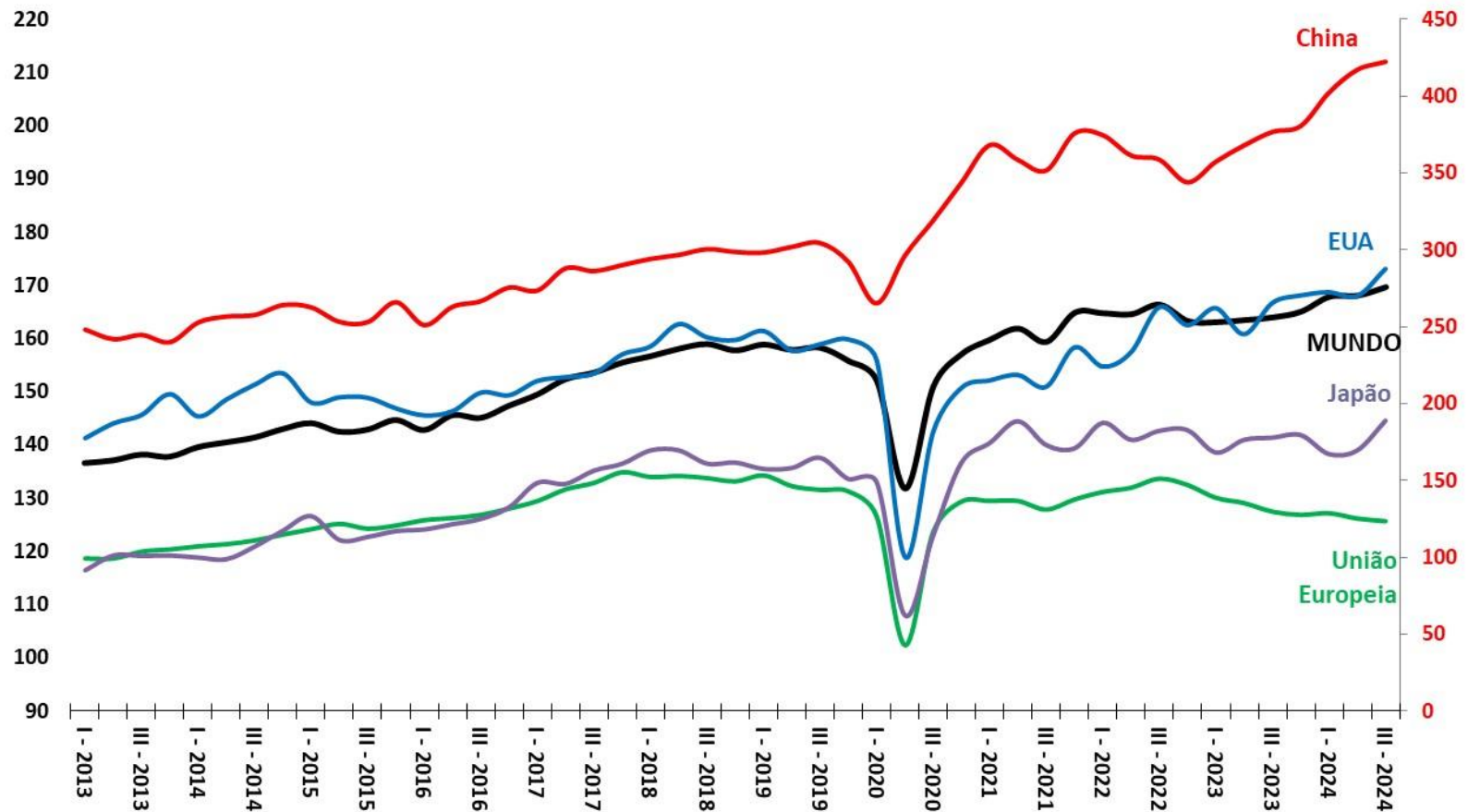

Fonte: OMC.

Resultado Primário do Governo Central (% do PIB)

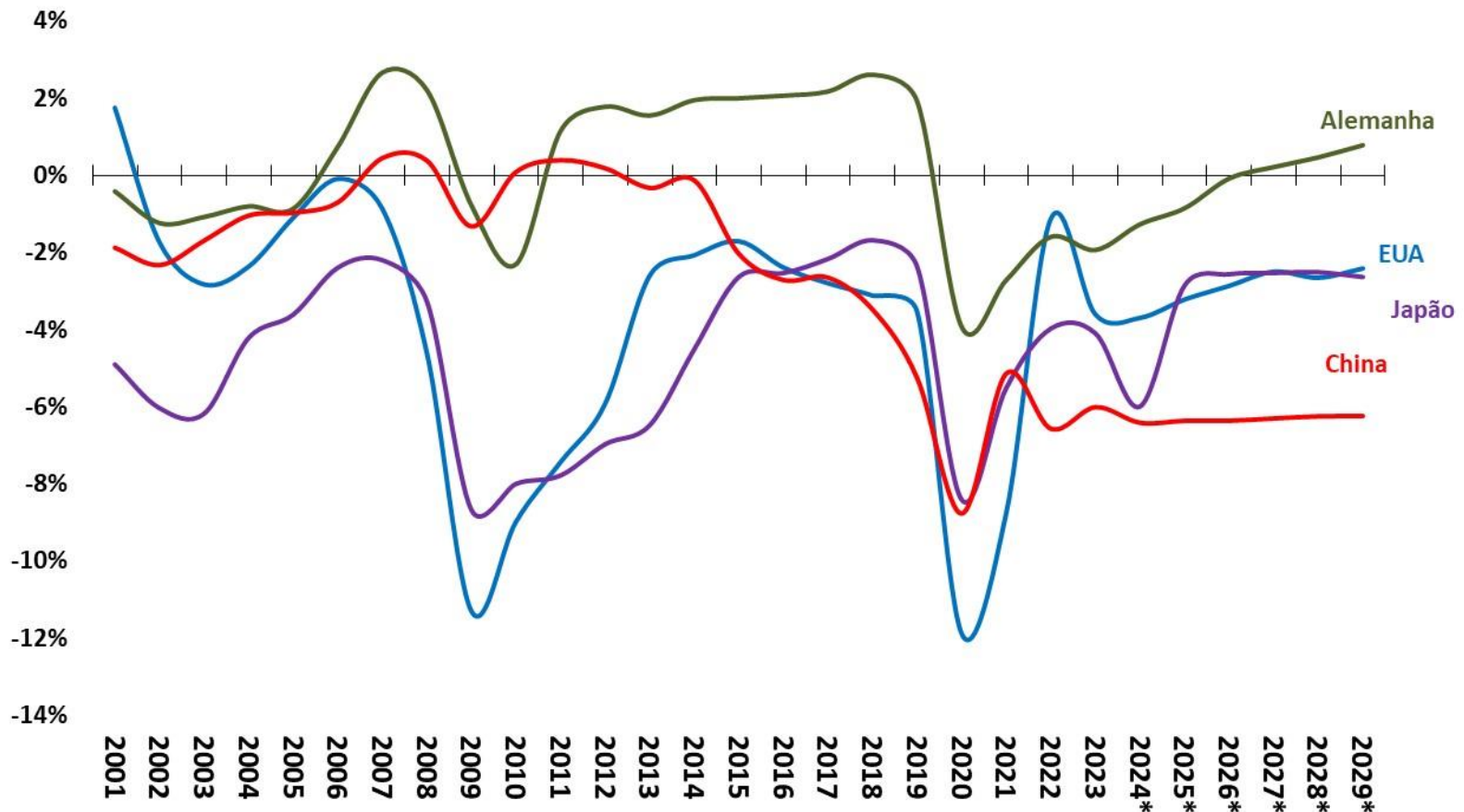

Fonte: FMI. *Estimativa WEO - outubro/2024.

Taxas Referenciais de Juros - Países Selecionados - % ao ano

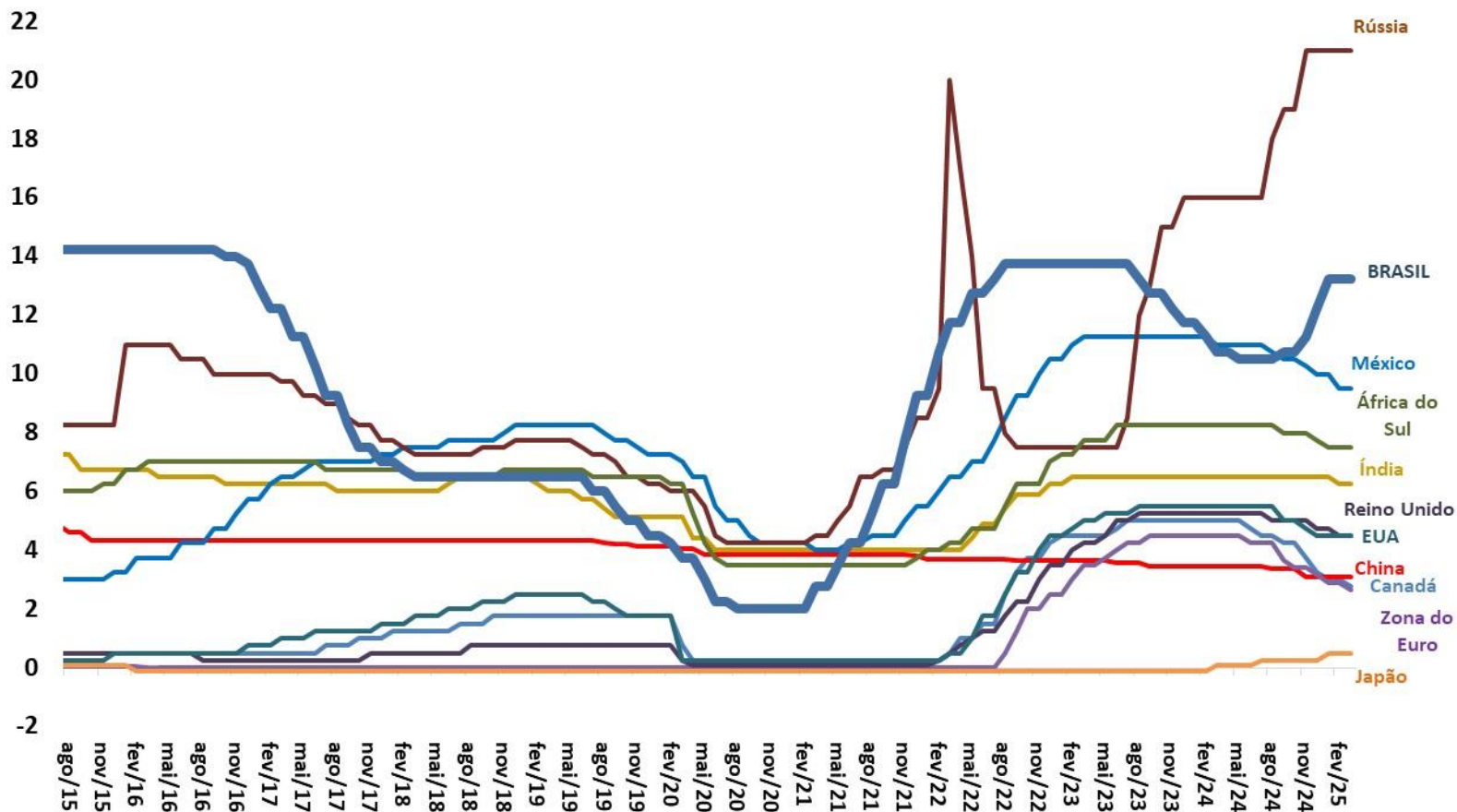

Fonte: BCB e Bloomberg.

Moedas - países selecionados (Índice: mai/2016 = 100)

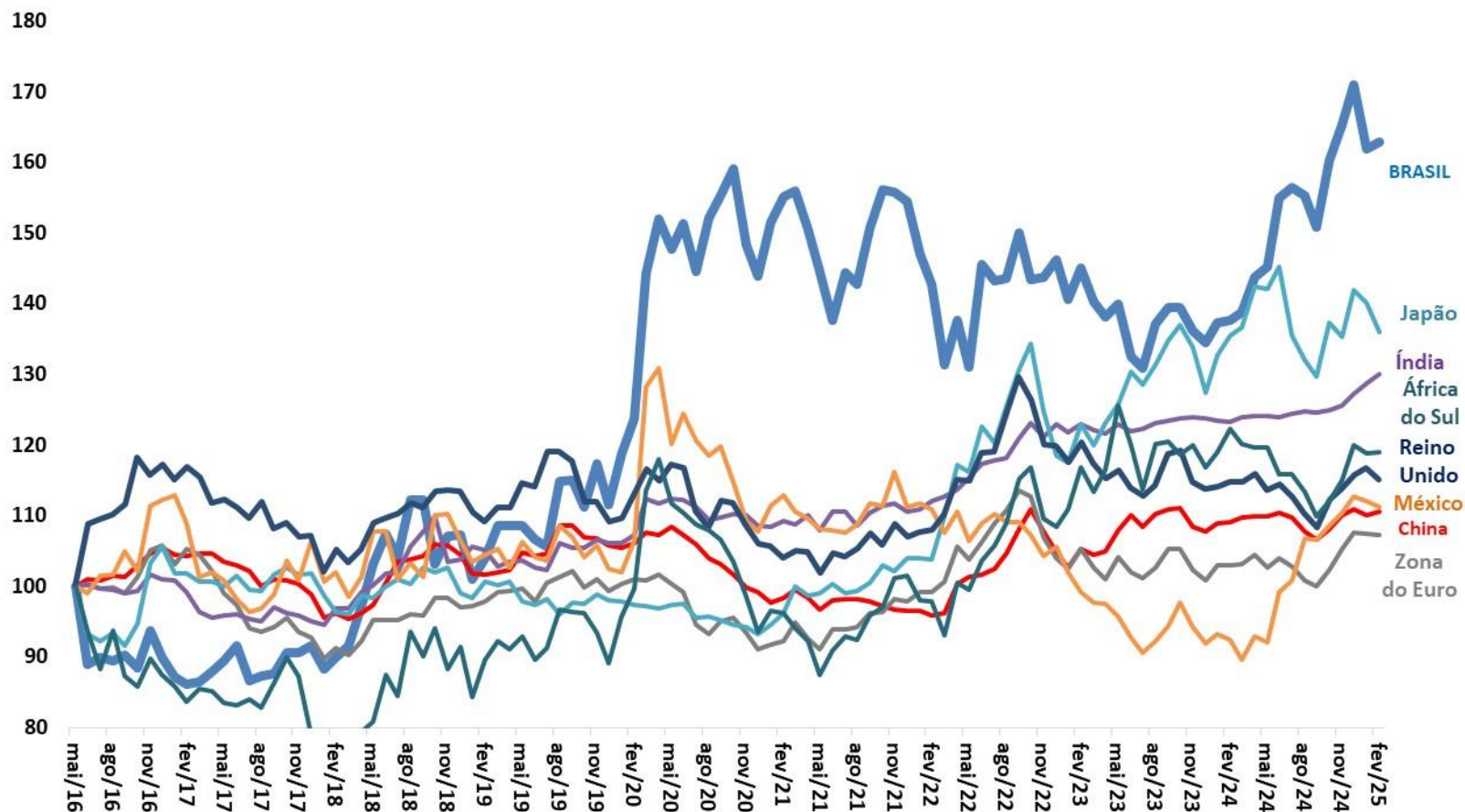

Fonte: Bloomberg. Obs. Acima de 100, depreciação em relação ao dólar.

Bolsas de Valores - países selecionados (Índice: mai/2016 = 100)

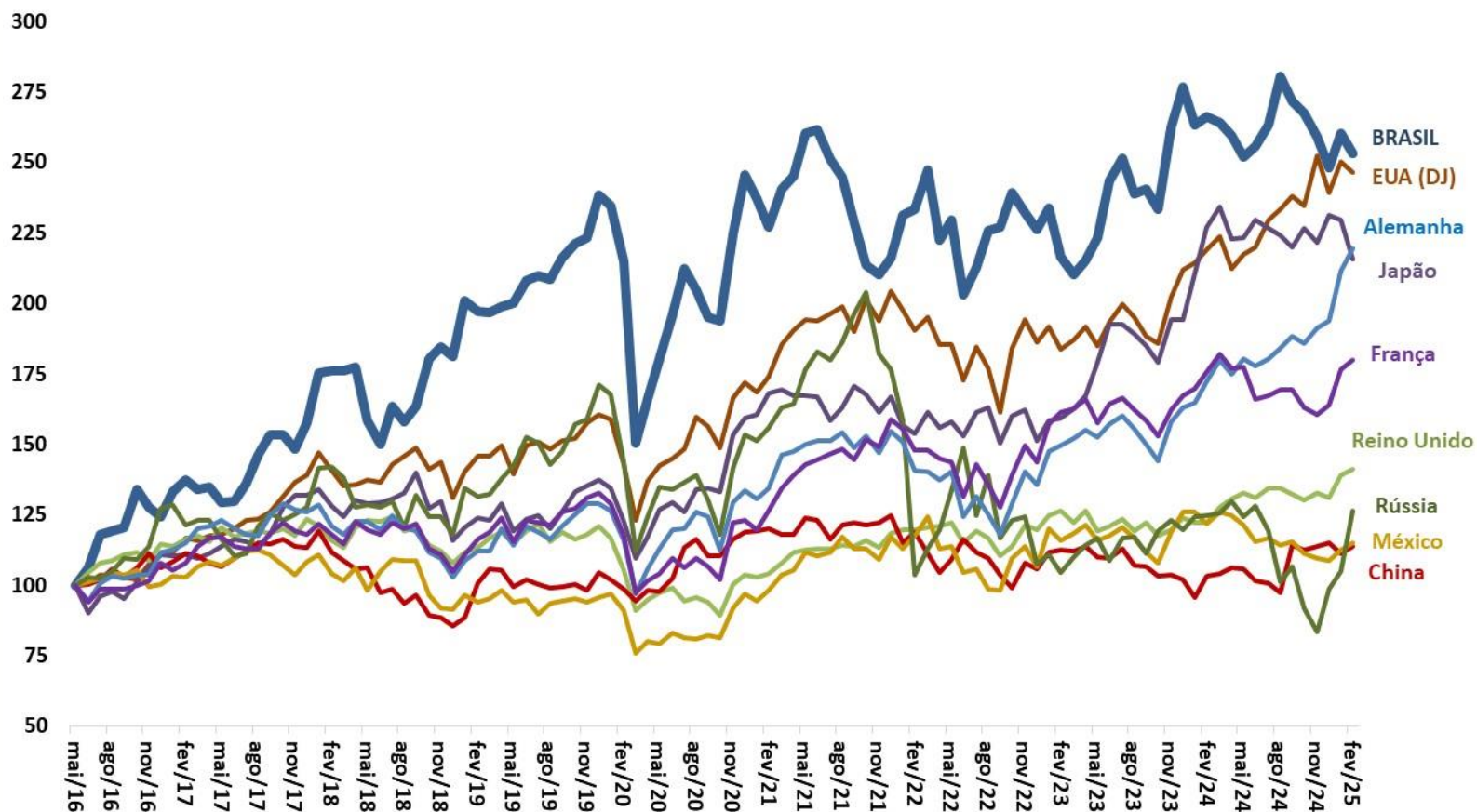

Fonte: Bloomberg.

Ministro da Fazenda – **Fernando Haddad**

Secretário Executivo – **Dario Carnevalli Durigan**

Secretário de Política Econômica – **Guilherme Santos Mello**

Subsecretária de Política Macroeconômica – **Raquel Nadal Cesar Gonçalves**

Equipe Técnica Responsável:

Ana Caroline Alves Ribeiro

Carlos Henrique Coêlho de Andrade

Cecília Monteiro Marinho

Elder Linton Alves de Araújo

Gustavo Miglio de Melo

Josué Jonas de Lima

Lorena Silva Brandão

Musa Ferreira Gomes Lara

Rafael de Azevedo Ramires Leão

Victor Batista Magalhães

Contato: conjuntura.df.spe@economia.gov.br



Ministério da Fazenda

Para maiores informações acesse o site da Secretaria de Política Econômica:
www.gov.br/fazenda/pt-br/orgaos/spe

