



MINISTÉRIO DA FAZENDA

# Panorama Macroeconômico

Dezembro de 2024

20/12/2024

Os informativos econômicos da Secretaria de Política Econômica (SPE) são elaborados a partir de dados de conhecimento público, cujas fontes primárias são instituições autônomas, públicas ou privadas. O objetivo é organizar informações de conhecimento público para ampliar o entendimento sobre a economia brasileira. O conteúdo deste material é meramente informativo, não possuindo caráter prospectivo, nem delimitando as ações de política econômica adotadas pelo Ministério da Fazenda

O Panorama Macroeconômico é um amplo conjunto de indicadores de conjuntura e de projeções da Grade de Parâmetros para o processo orçamentário, produzidos pela SPE.

O conteúdo deste material é meramente informativo, não indicando ações prospectivas nem delimitando a atuação do Ministério da Fazenda.

Os dados deste relatório são atualizados até a data de publicação.

# Índice

Destaques desta Edição.....	4
Expectativas de Mercado.....	25
Atividade Econômica	
PIB e Atividade Econômica Trimestral.....	36
Atividade Econômica Mensal.....	53
Outros Indicadores de Atividade.....	64
Emprego e Renda.....	83
Preços e Inflação.....	93
Mercado de Crédito.....	108
Mercados Financeiros.....	122
Comércio Exterior.....	133
Contas Externas.....	151
Contas Públicas.....	162
Economia Internacional.....	173

Destaques desta edição



Parâmetros Macroeconômicos					
Período	Produto Interno Bruto				
	Nominal		Real		Deflator
	<i>Milhões de Reais</i>	<i>Var. %</i>	<i>Var. %</i>	<i>Var. Per Capita %</i>	<i>Var. %</i>
2018	7.004.141	6,36	1,78	0,96	4,49
2019	7.389.131	5,50	1,22	0,42	4,22
2020	7.609.597	2,98	-3,28	-4,01	6,47
2021	9.012.142	18,43	4,76	4,00	13,05
2022	10.079.677	11,85	3,02	2,29	8,57
2023	10.856.112	7,70	2,91	2,22	4,66
2024	<b>11.640.444</b>	<b>7,22</b>	<b>3,25</b>	<b>2,59</b>	<b>3,85</b>
2025	<b>12.626.267</b>	<b>8,47</b>	<b>2,45</b>	<b>1,82</b>	<b>5,87</b>
2026	<b>13.520.673</b>	<b>7,08</b>	<b>2,58</b>	<b>1,98</b>	<b>4,39</b>
2027	<b>14.494.310</b>	<b>7,20</b>	<b>2,65</b>	<b>2,08</b>	<b>4,44</b>
2028	<b>15.524.910</b>	<b>7,11</b>	<b>2,55</b>	<b>2,01</b>	<b>4,45</b>

Fonte: SPE/MF. Grade de Parâmetros Macroeconômicos, de novembro/2024.

Parâmetros Macroeconômicos						
Período	Atividade Industrial					
	Transformação		Bebidas		Veículos	
	Produção Física				Vendas Internas no Atacado	
	Preço	Quantidade	Preço	Quantidade	Preço	Quantidade
2018	8,35	1,11	2,67	0,87	3,30	13,05
2019	4,31	0,19	2,86	4,25	2,97	10,38
2020	9,13	-4,60	0,87	-0,19	4,15	-25,84
2021	31,85	4,32	4,14	0,28	12,62	1,04
2022	17,61	-0,36	9,77	3,03	12,70	-1,88
2023	-4,62	-1,09	6,88	0,87	6,08	6,87
2024	1,14	3,06	4,14	3,80	1,92	12,26
2025	5,91	1,76	5,42	2,97	3,26	10,32
2026	3,91	1,85	5,90	3,47	2,82	12,44
2027	3,77	2,61	5,88	3,58	2,42	13,58
2028	3,79	2,18	5,89	3,28	2,16	11,67

Fonte: SPE/MF. Grade de Parâmetros Macroeconômicos, de novembro/2024.

Parâmetros Macroeconômicos						
Período	População Economicamente Ativa	Emprego Formal no Setor Privado				
		População Ocupada	Rendimento		Massa Salarial	
			Nominal	Real	Nominal	Real
	Variação acumulada em 4 trimestres %					
2018	1,20	-0,58	3,43	-0,21	2,84	-0,79
2019	1,77	1,43	3,33	-0,39	4,81	1,04
2020	-5,88	-6,91	5,84	2,55	-1,51	-4,55
2021	4,35	2,56	2,70	-5,10	5,36	-2,75
2022	2,73	9,24	8,94	-0,40	19,07	8,94
2023	-0,05	3,49	7,77	3,05	11,51	6,63
2024	1,54	3,98	7,63	3,18	11,92	7,28
2025	1,46	2,62	6,71	2,68	9,49	5,36
2026	1,29	1,96	6,15	2,79	8,22	4,80
2027	1,24	1,85	5,35	2,23	7,29	4,12
2028	1,24	1,92	5,02	1,97	7,04	3,93

Fonte: SPE/MF. Grade de Parâmetros Macroeconômicos, de novembro/2024.

Parâmetros Macroeconômicos						
Período	Inflação					
	IPCA		INPC		IGP-DI	
	Média	Acumulado	Média	Acumulado	Média	Acumulado
	Var. %					
2018	3,66	3,75	2,87	3,43	5,81	7,10
2019	3,73	4,31	3,75	4,48	6,05	7,70
2020	3,21	4,52	3,61	5,45	13,05	23,08
2021	8,30	10,06	8,99	10,16	27,30	17,74
2022	9,28	5,79	9,43	5,93	10,28	5,03
2023	4,59	4,62	4,15	3,71	-3,63	-3,30
2024	<b>4,31</b>	<b>4,40</b>	<b>3,91</b>	<b>4,40</b>	<b>1,75</b>	<b>6,40</b>
2025	<b>3,93</b>	<b>3,60</b>	<b>3,71</b>	<b>3,40</b>	<b>6,55</b>	<b>4,00</b>
2026	<b>3,27</b>	<b>3,10</b>	<b>3,20</b>	<b>3,00</b>	<b>3,98</b>	<b>3,90</b>
2027	<b>3,05</b>	<b>3,00</b>	<b>3,00</b>	<b>3,00</b>	<b>3,84</b>	<b>3,80</b>
2028	<b>3,00</b>	<b>3,00</b>	<b>3,00</b>	<b>3,00</b>	<b>3,80</b>	<b>3,80</b>

Fonte: SPE/MF. Grade de Parâmetros Macroeconômicos, de novembro/2024.

Parâmetros Macroeconômicos								
Período	Variáveis Financeiras							
	Taxa Over Selic			TJLP		TR	Aplicações Financeiras	
	Acum Ano	Dezembro	Real	Acum. Ano	Dezembro	Acum. Ano	Média	
	% a.a.						Milhões de Reais	Var. %
2018	6,48	6,40	2,64	6,72	6,98	0,00	5.346.678	7,09
2019	5,90	4,59	1,53	6,18	5,57	0,00	5.744.064	7,43
2020	2,64	1,90	-1,80	4,87	4,55	0,00	6.367.887	10,86
2021	3,91	8,76	-5,59	4,79	5,32	0,05	7.334.662	15,18
2022	12,34	13,65	6,20	6,76	7,20	1,63	8.546.875	16,53
2023	13,18	11,87	8,19	7,04	6,55	1,76	9.743.206	14,00
2024	<b>10,80</b>	<b>11,31</b>	<b>6,13</b>	<b>6,88</b>	<b>7,43</b>	<b>0,82</b>	<b>11.159.119</b>	<b>14,53</b>
2025	<b>11,67</b>	<b>10,99</b>	<b>7,79</b>	<b>6,99</b>	<b>6,70</b>	<b>1,24</b>	<b>12.634.798</b>	<b>13,22</b>
2026	<b>9,83</b>	<b>8,90</b>	<b>6,52</b>	<b>6,14</b>	<b>5,84</b>	<b>0,75</b>	<b>14.208.498</b>	<b>12,46</b>
2027	<b>7,58</b>	<b>6,91</b>	<b>4,45</b>	<b>5,39</b>	<b>5,17</b>	<b>0,01</b>	<b>15.963.863</b>	<b>12,35</b>
2028	<b>6,90</b>	<b>6,90</b>	<b>3,79</b>	<b>5,01</b>	<b>4,95</b>	<b>0,00</b>	<b>17.900.657</b>	<b>12,13</b>

Fonte: SPE/MF. Grade de Parâmetros Macroeconômicos, de novembro/2024.

Parâmetros Macroeconômicos				
Período	Setor Externo			
	Taxa de Câmbio			
	Médio	Dezembro	Var. Média %	Var. Acum. Ano %
	Dólares			
2018	3,65	3,87	14,49	18,02
2019	3,95	4,03	7,95	5,78
2020	5,16	5,20	30,69	25,21
2021	5,40	5,58	4,64	9,83
2022	5,16	5,22	-4,27	-7,24
2023	4,99	4,84	-3,29	-6,58
2024	5,34	5,55	6,84	13,85
2025	5,47	5,48	2,58	-2,00
2026	5,46	5,40	-0,34	-0,76
2027	5,40	5,40	-1,02	-0,41
2028	5,45	5,50	0,93	1,77

Fonte: SPE/MF. Grade de Parâmetros Macroeconômicos, de novembro/2024.

Variação acum. 4 trimestres (%)



Fonte: IBGE, Contas Nacionais Trimestrais. \*Projeção: Grade de Parâmetros Macroeconômicos, de novembro/2024.

Variação acum. 4 trimestres (%)

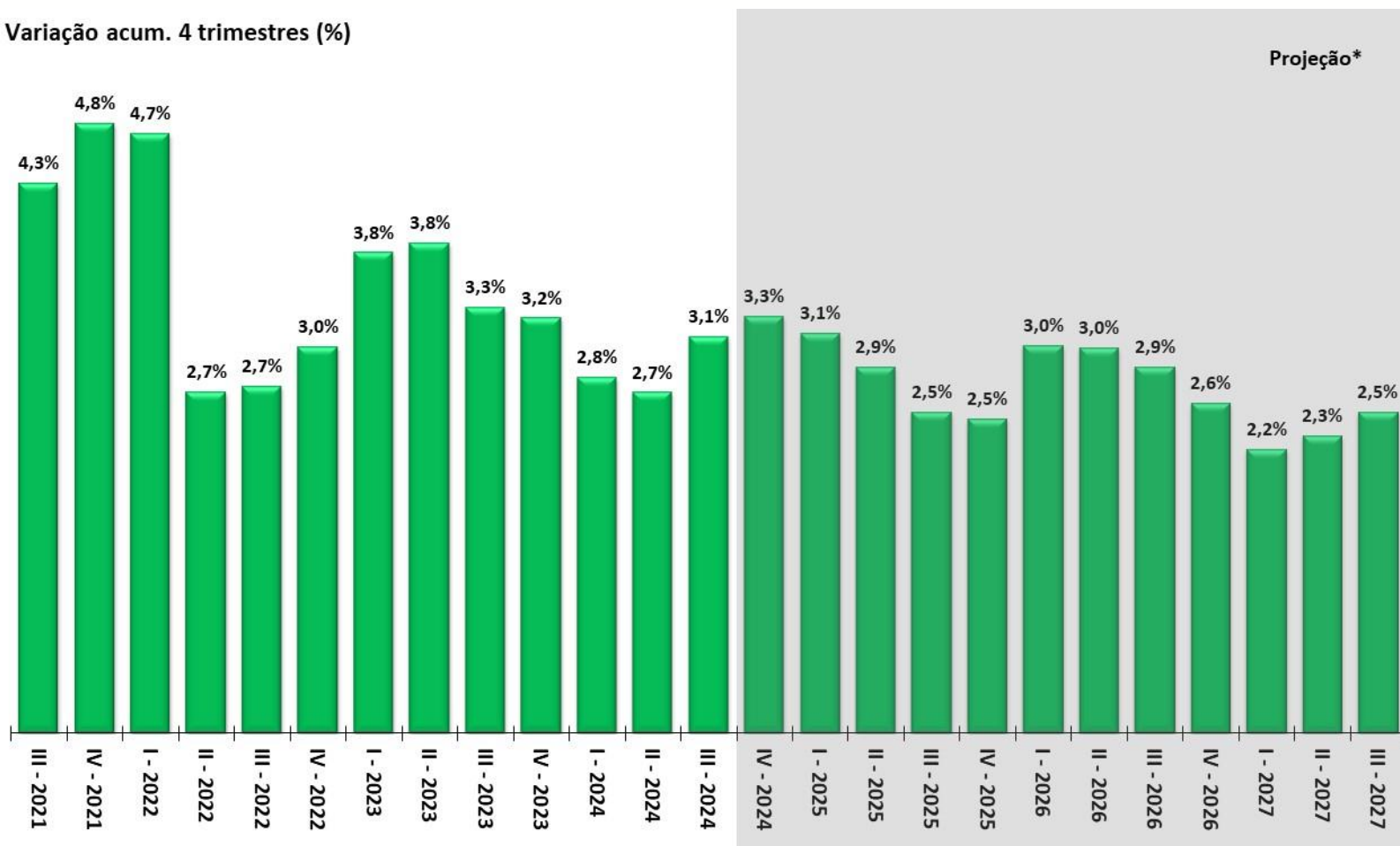

Fonte: IBGE, Contas Nacionais Trimestrais. \*Projeção: Grade de Parâmetros Macroeconômicos, de novembro/2024.



IBC-Br e Produção Industrial  
Com Ajuste Sazonal (Média 2014=100)

Safra Agrícola (MM12), Vendas no Comércio e Volume de Serviços  
Com Ajuste Sazonal (Média 2014=100)

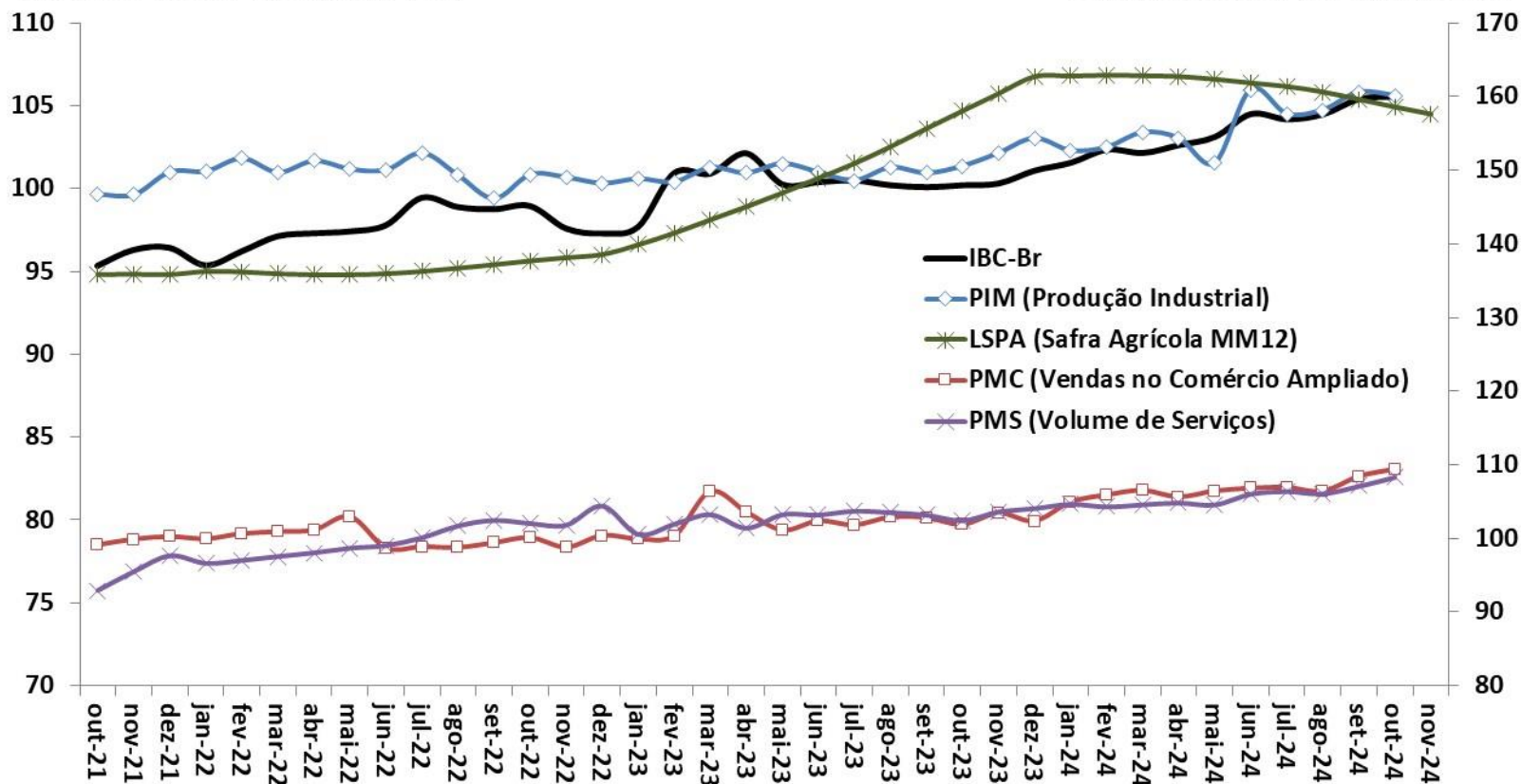

Fonte: BCB: Índice de Atividade Econômica do Banco Central - Brasil. IBGE: Pesquisa Industrial Mensal (PIM), Pesquisa Mensal do Comércio (PMC), Pesquisa Mensal de Serviços (PMS) e Levantamento Sistemático da Produção Agrícola (LSPA)

Indicadores de Confiança - Sondagens IBRE-FGV  
Média Móvel Trimestral (com ajuste sazonal)

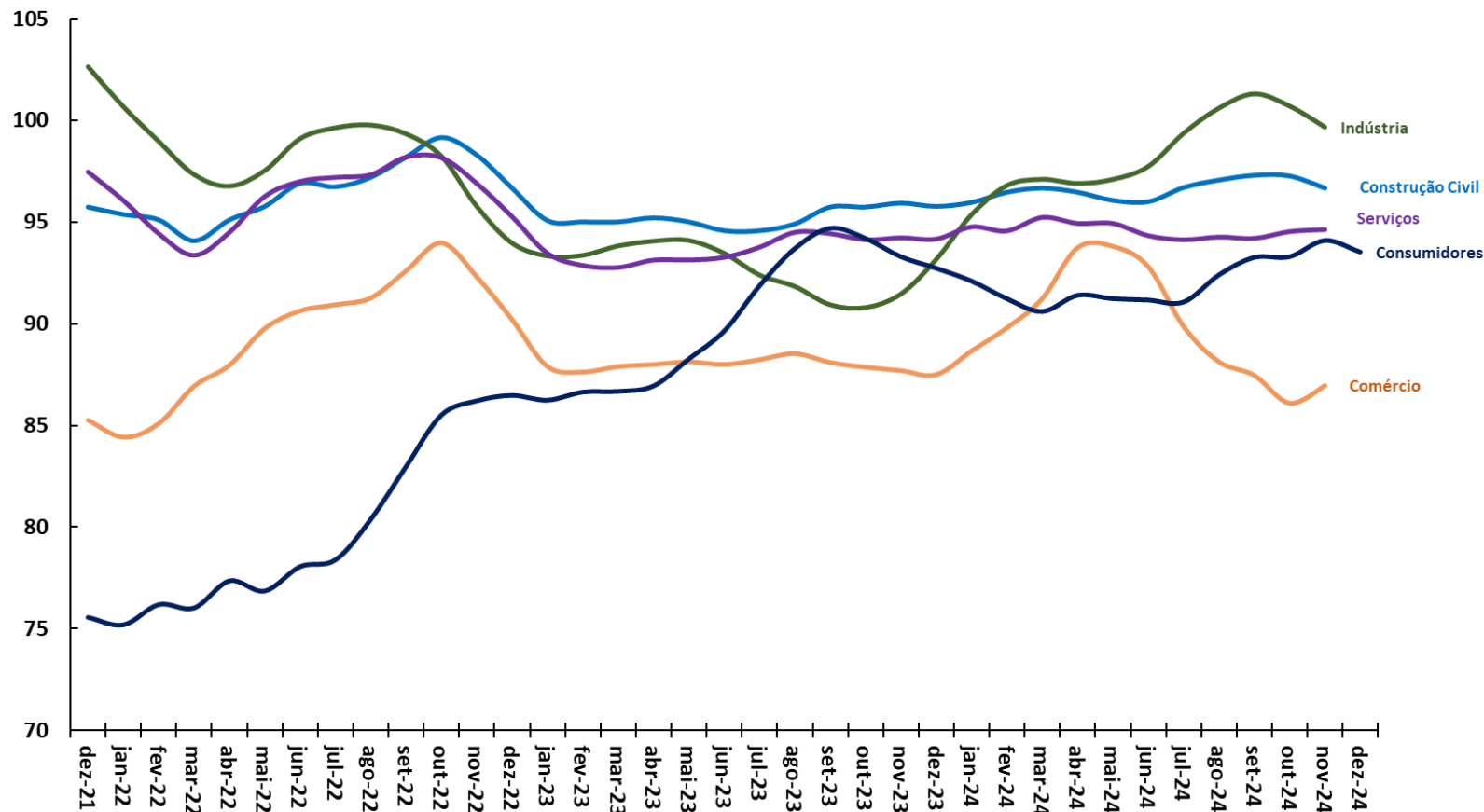

Fonte: FGV.

# Criação de Emprego Formal e Taxa de Desemprego

DESTAQUES DESTA EDIÇÃO

Criação Líquida de Postos Formais de Trabalho  
Acum. em 12 meses (em postos de trabalho)

Taxa de Desemprego Brasil  
% da População Economicamente Ativa (PEA)

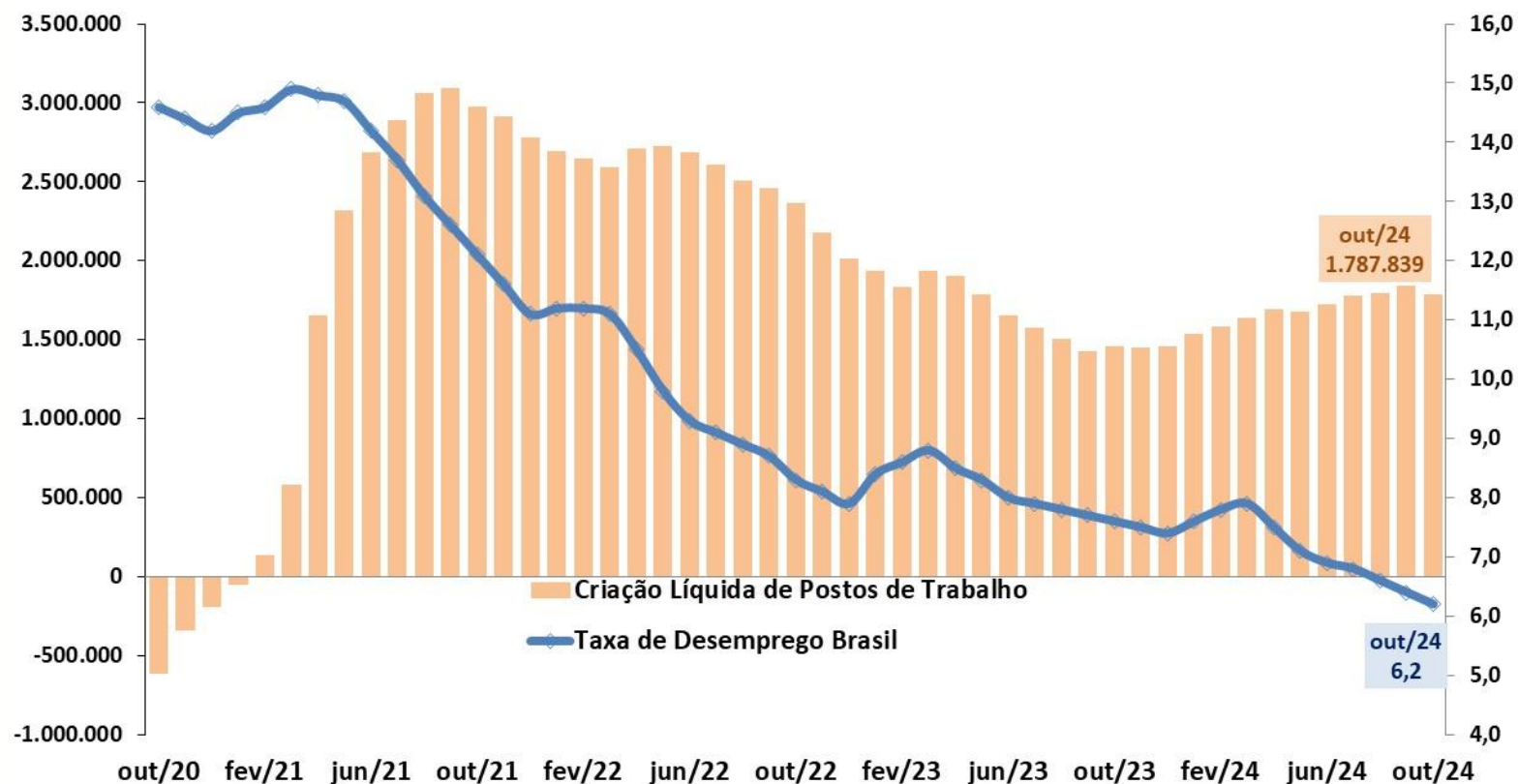

Fonte: IBGE - PNAD Contínua; e MTE - CAGED (dados ajustados).

# Evolução da Massa Salarial e do Rendimento Médio Real

DESTAQUES DESTA EDIÇÃO

Rendimento médio real  
habitualmente recebido de todos os  
trabalhos (R\$)\*

Massa de rendimentos real  
habitualmente recebida de todos os  
trabalhos (milhões R\$)\*

Massa de Rendimentos      Rendimento Real Médio

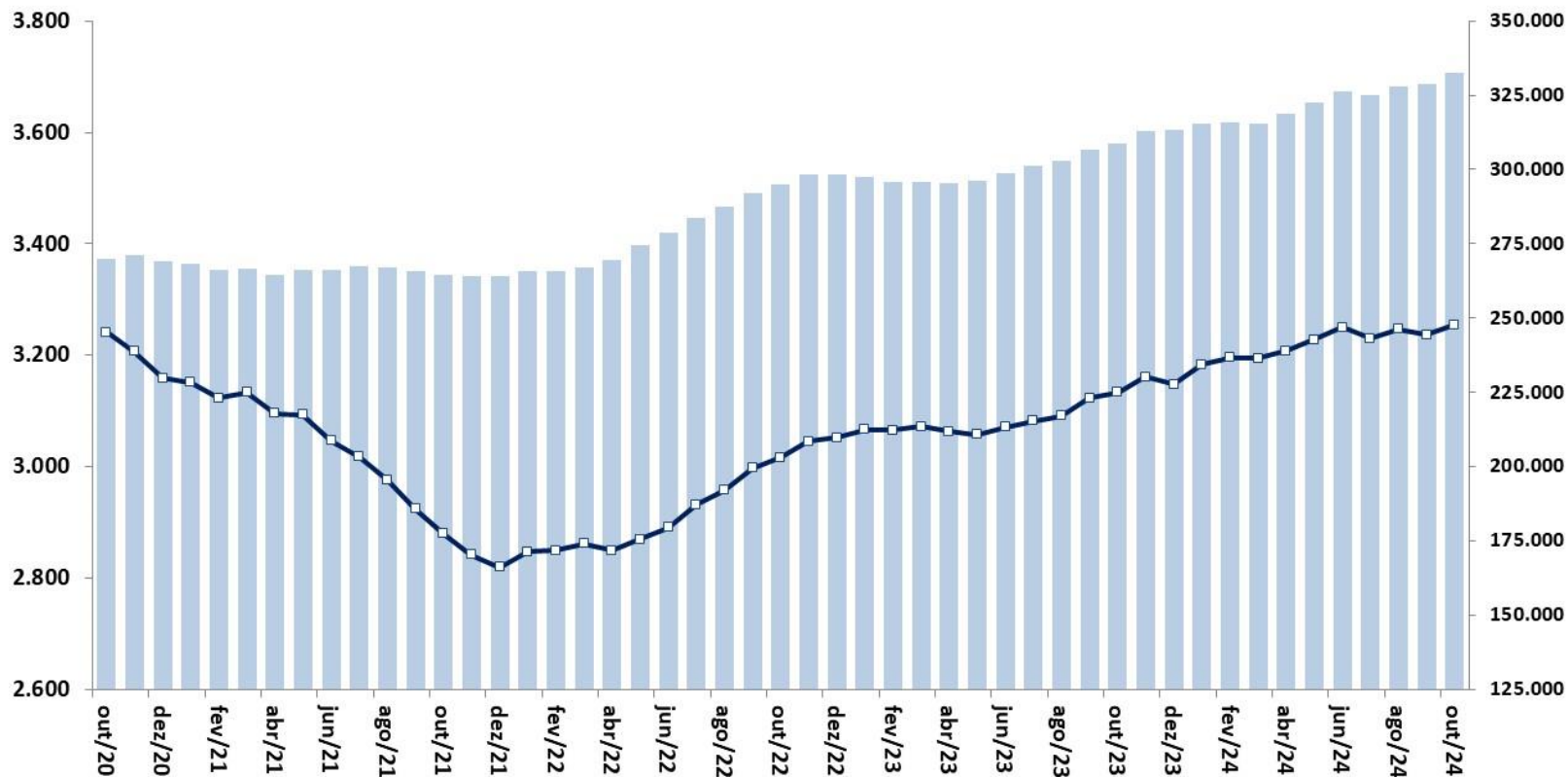

Fonte: IBGE, PNAD Contínua. Nota: \* Valores a preços do último mês.

IPCA e Metas para a Inflação  
Em % - acumulado em 12 meses

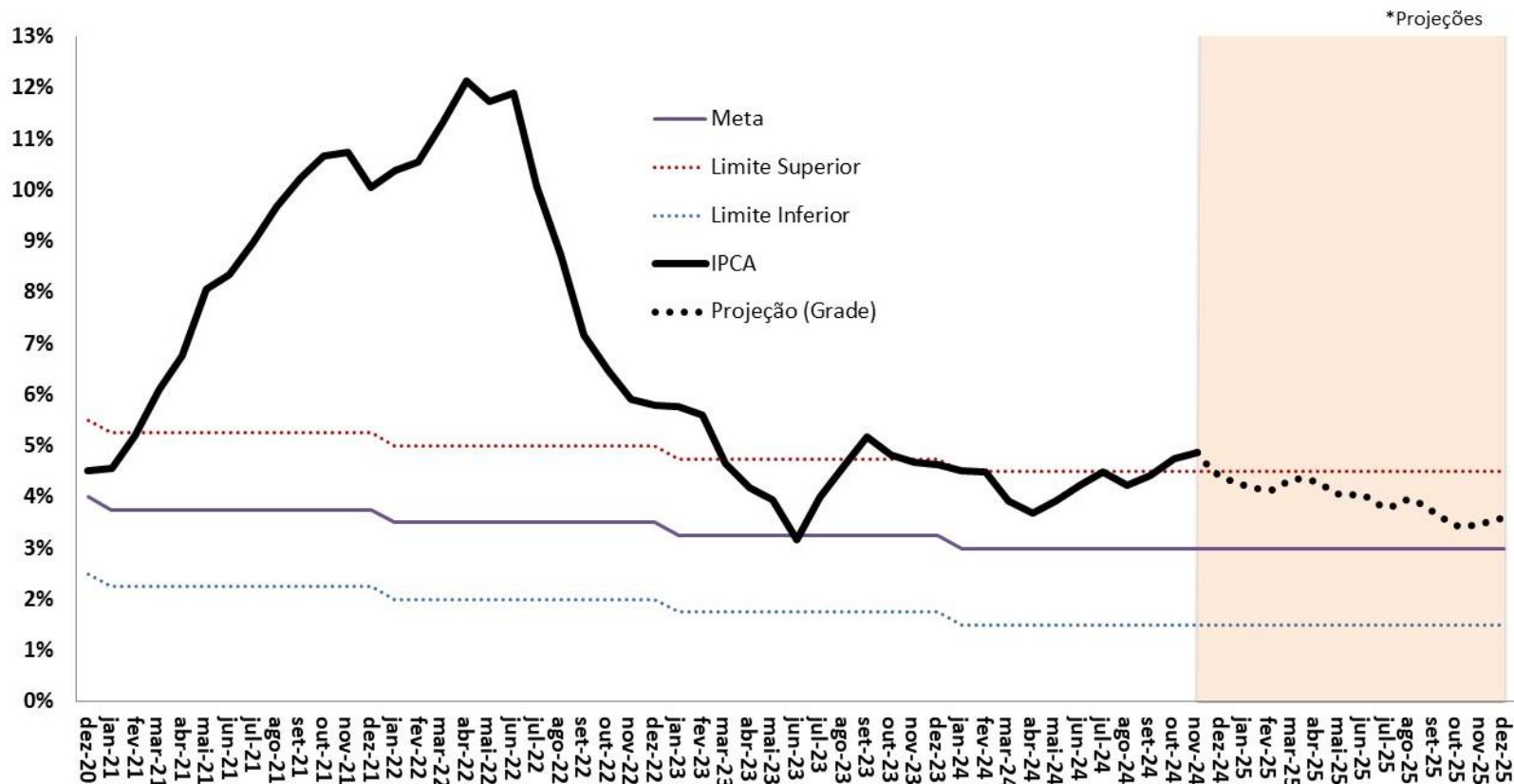

Fonte: IBGE e BCB. \*Projeção: Grade de Parâmetros Macroeconômicos, de novembro/2024.

# Evolução do Crédito Livre e Direcionado

DESTAQUES DESTA EDIÇÃO

Saldo Total do Crédito  
Em % PIB

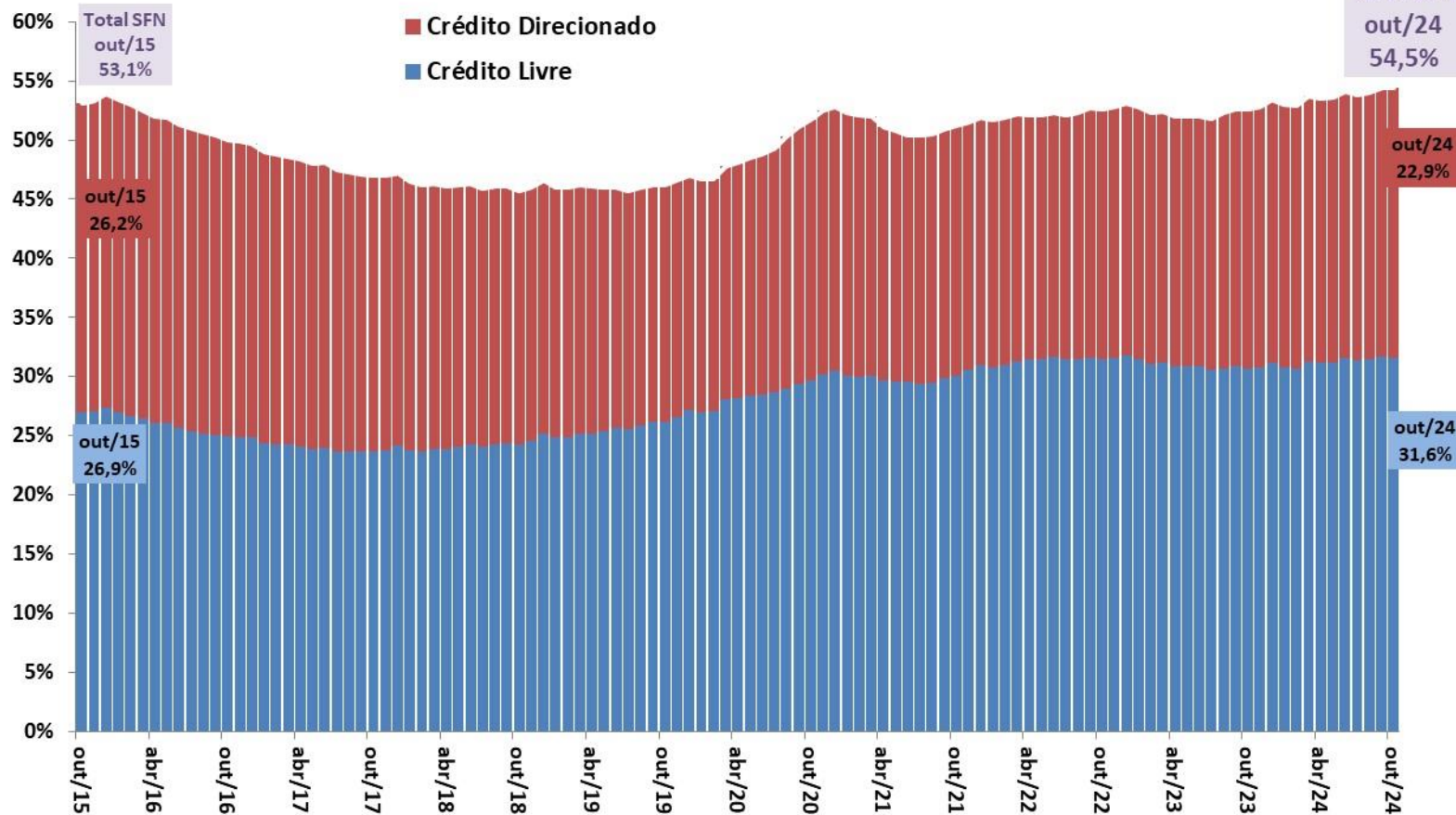

Fonte: BCB.

# Evolução das Taxas de Juros (Meta Selic e TJLP)

DESTAQUES DESTA EDIÇÃO

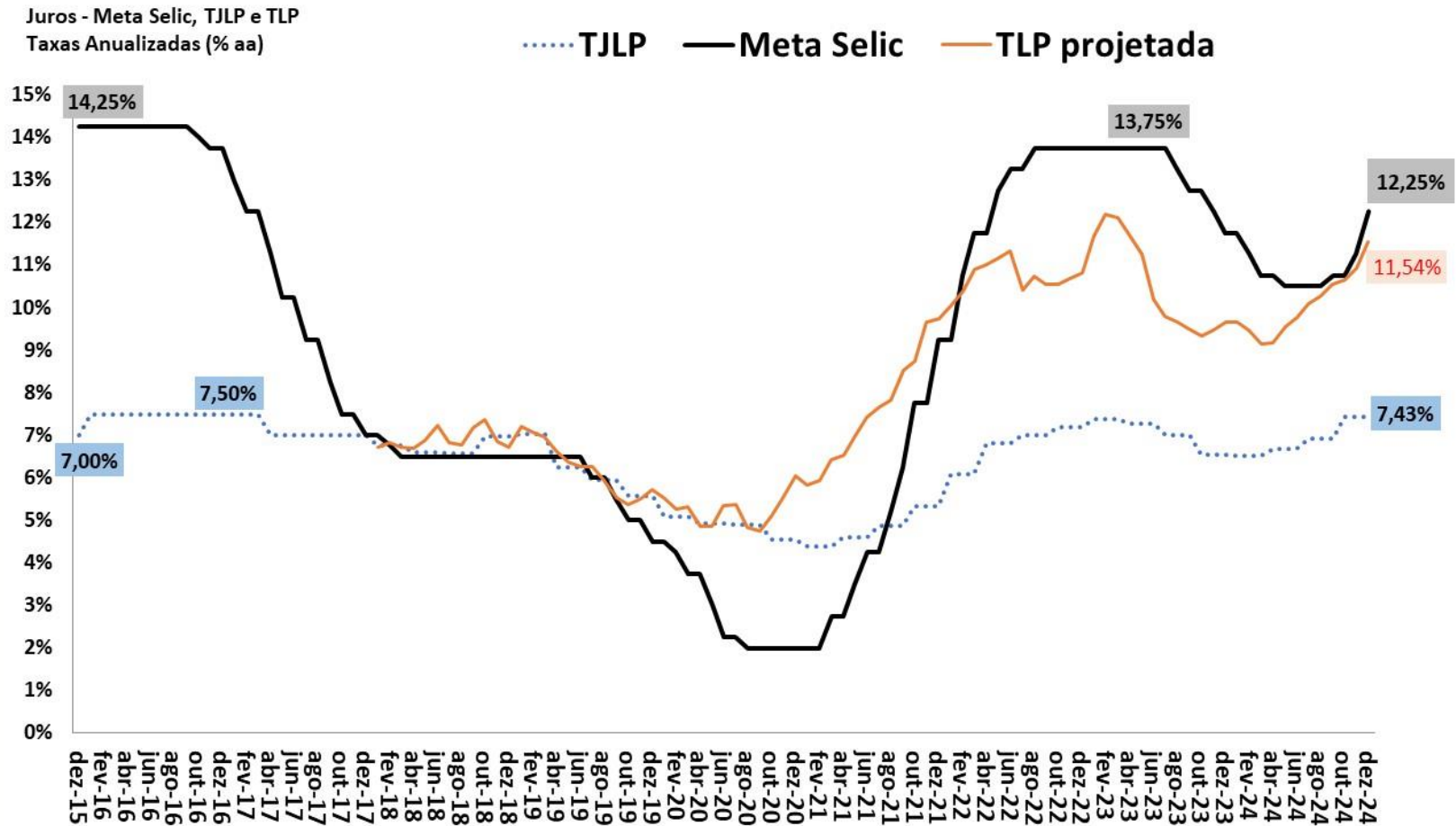

Fonte: BCB. Obs. TLP projetada é a média de 3 meses das NTN-B de 5 anos, acrescentando a expectativa de mercado do IPCA 12 meses à frente (BCB/Focus).



# Balança Comercial Semanal: Saldo e Médias Diárias em 52 Semanas

DESTAQUES DESTA EDIÇÃO

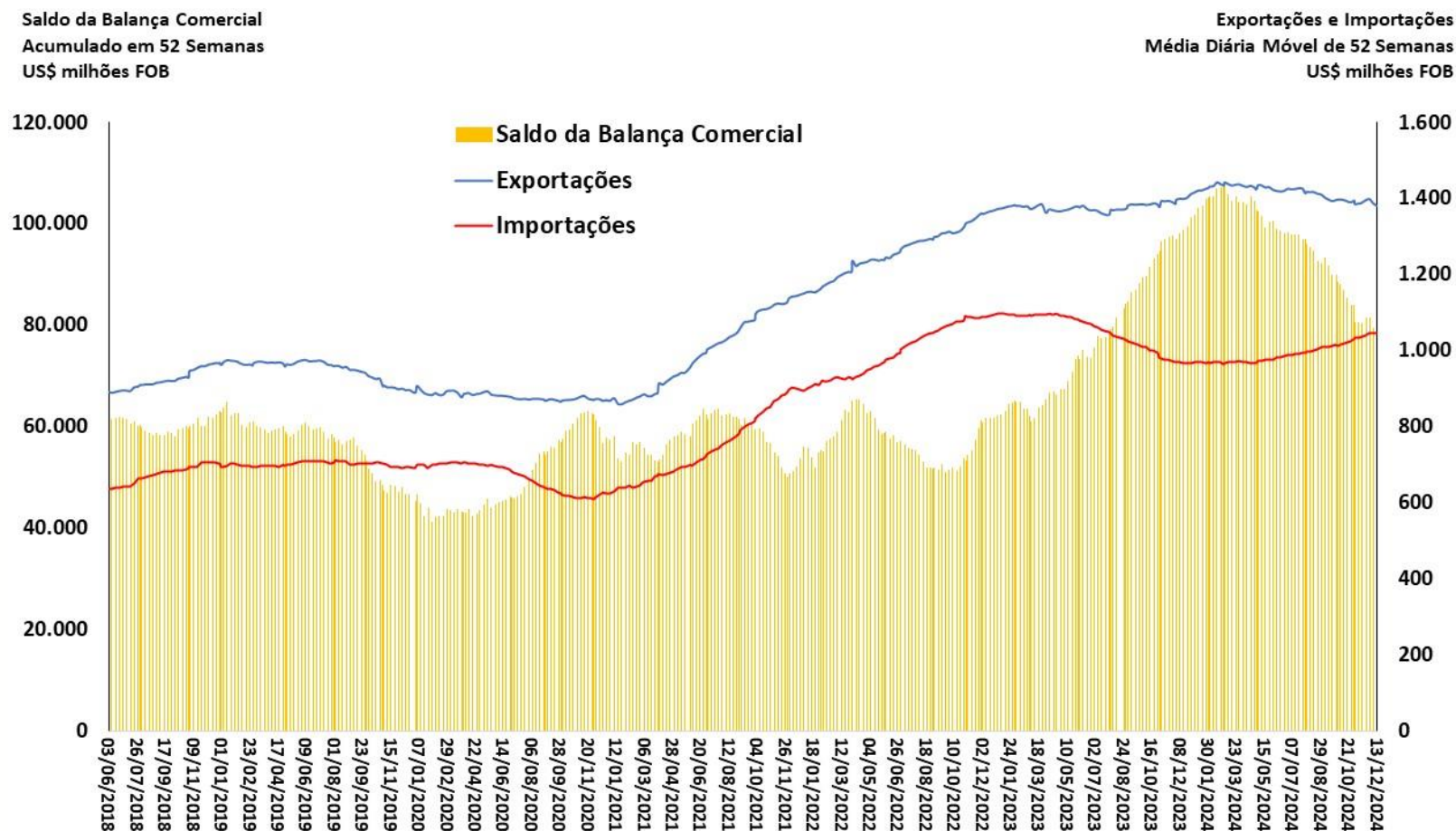

Fonte: SECEX/MDIC.



Quantum Importado  
MM 12 meses (2006=100)

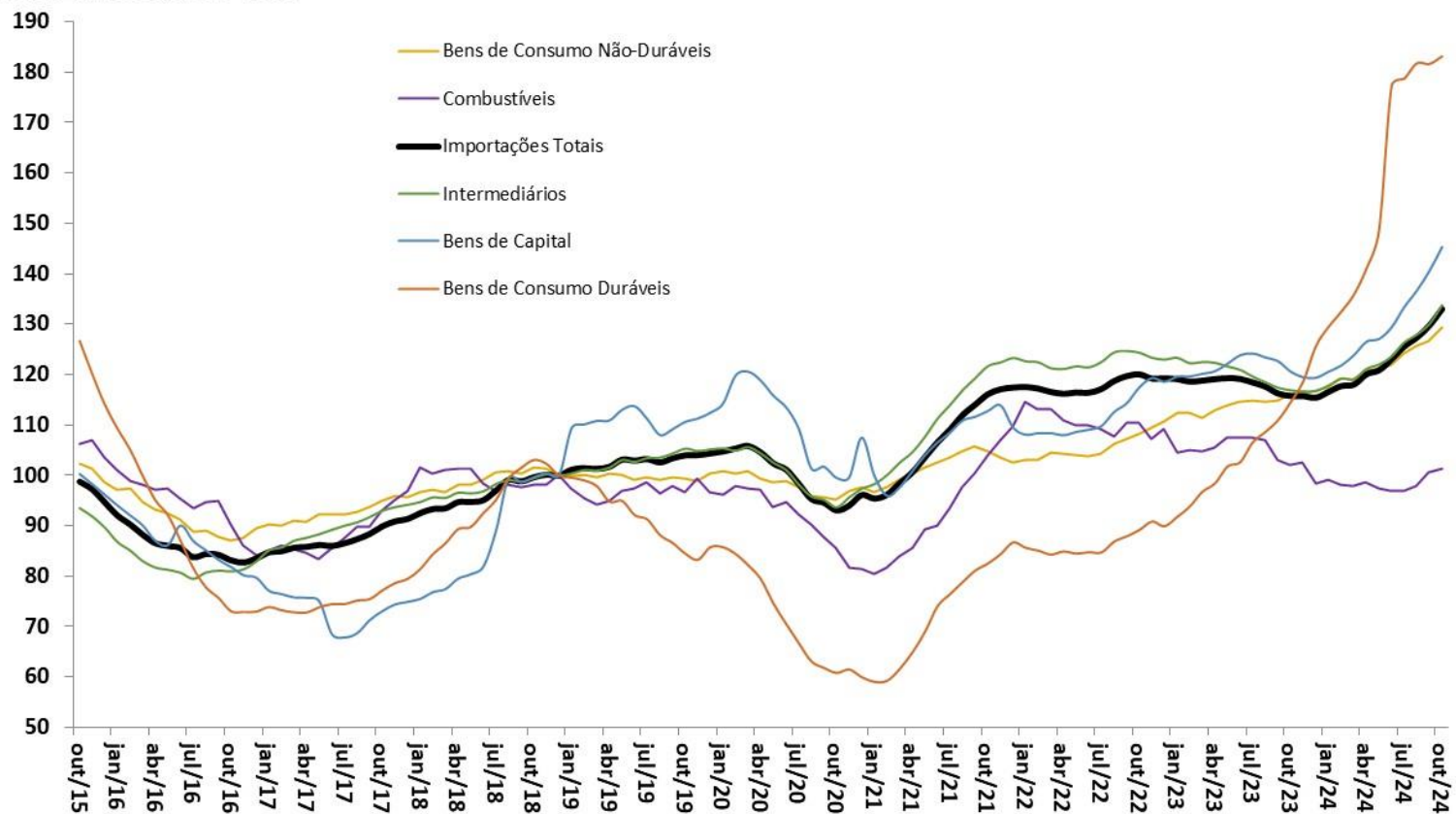

Fonte: FUNCEX.

Saldo em Transações Correntes e  
Saldo da Balança Comercial e de Serviços  
Acum.12 meses - US\$ bilhões

Câmbio Real Efetivo (IPCA)  
MM12 meses  
2006 = 100

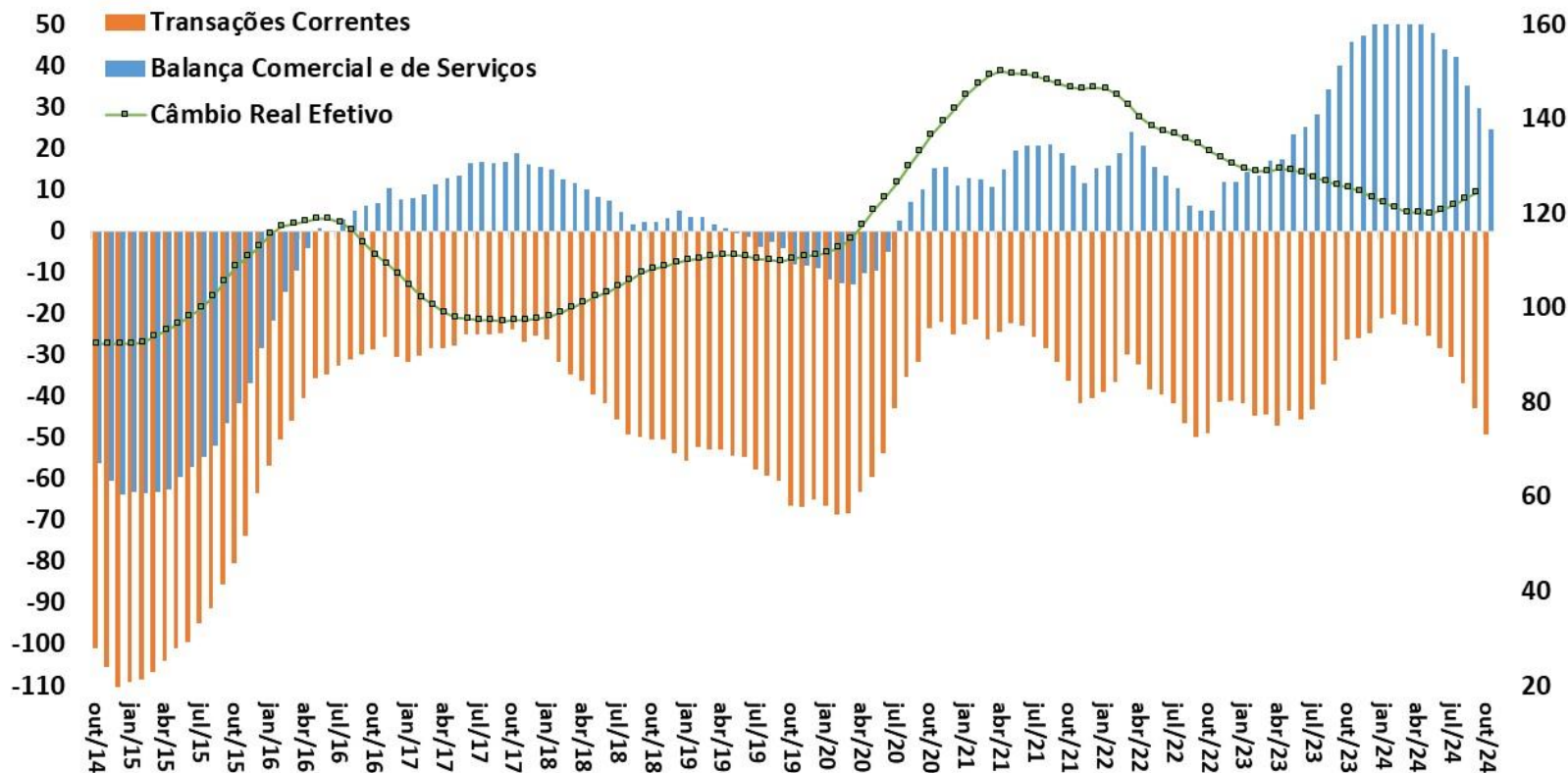

Fonte: BCB.

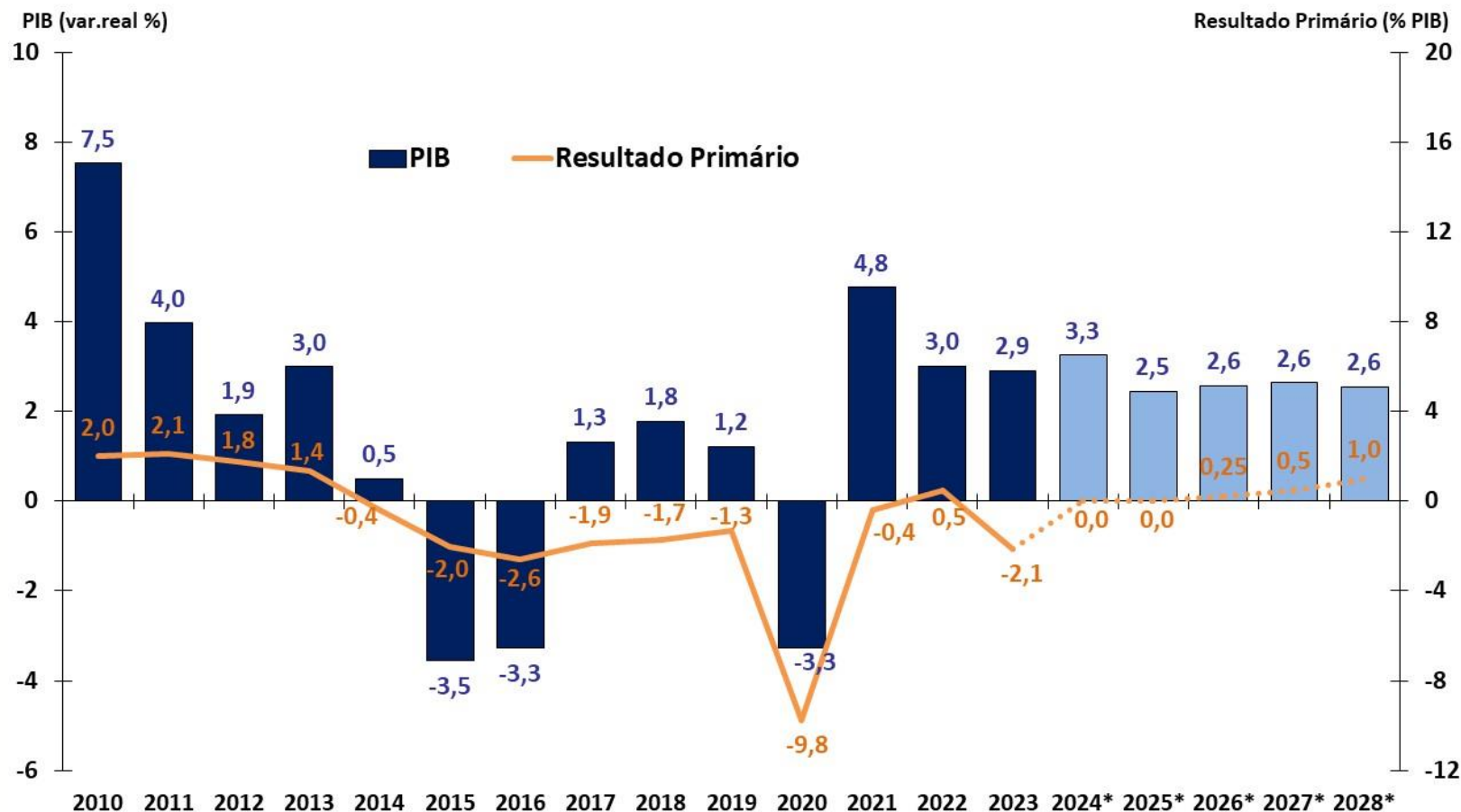

Fonte: IBGE, STN/MF e BCB. Resultado Primário do Governo Central.

\* Anexo de Metas Fiscais da LDO 2024 e PLDO 2025; e Grade de Parâmetros Macroeconômicos (SPE/MF), novembro/2024.

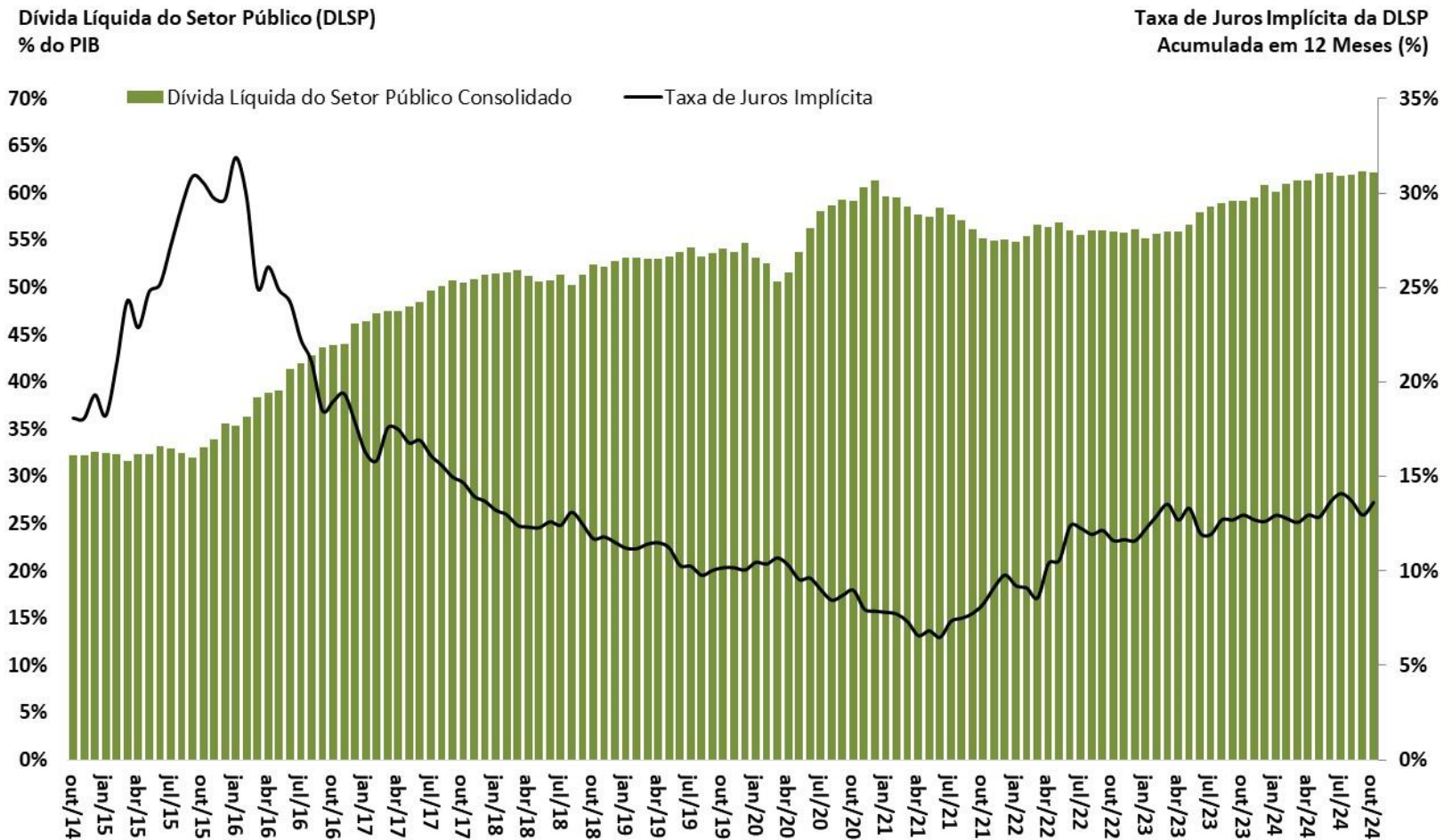

Fonte: BCB.

Expectativa de mercado

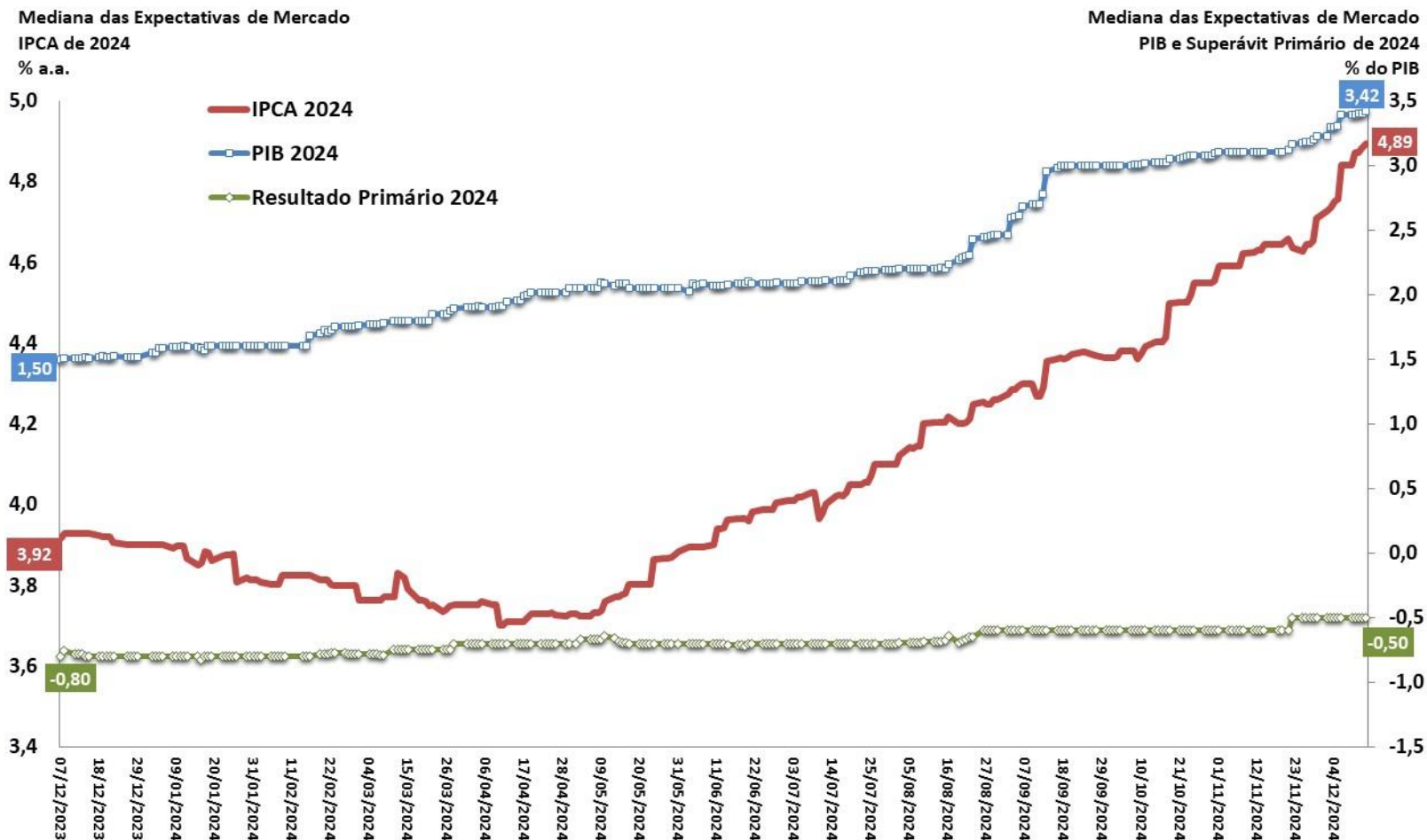

Fonte: BCB - Focus.

# Expectativas de Mercado 2025

EXPECTATIVA DE MERCADO

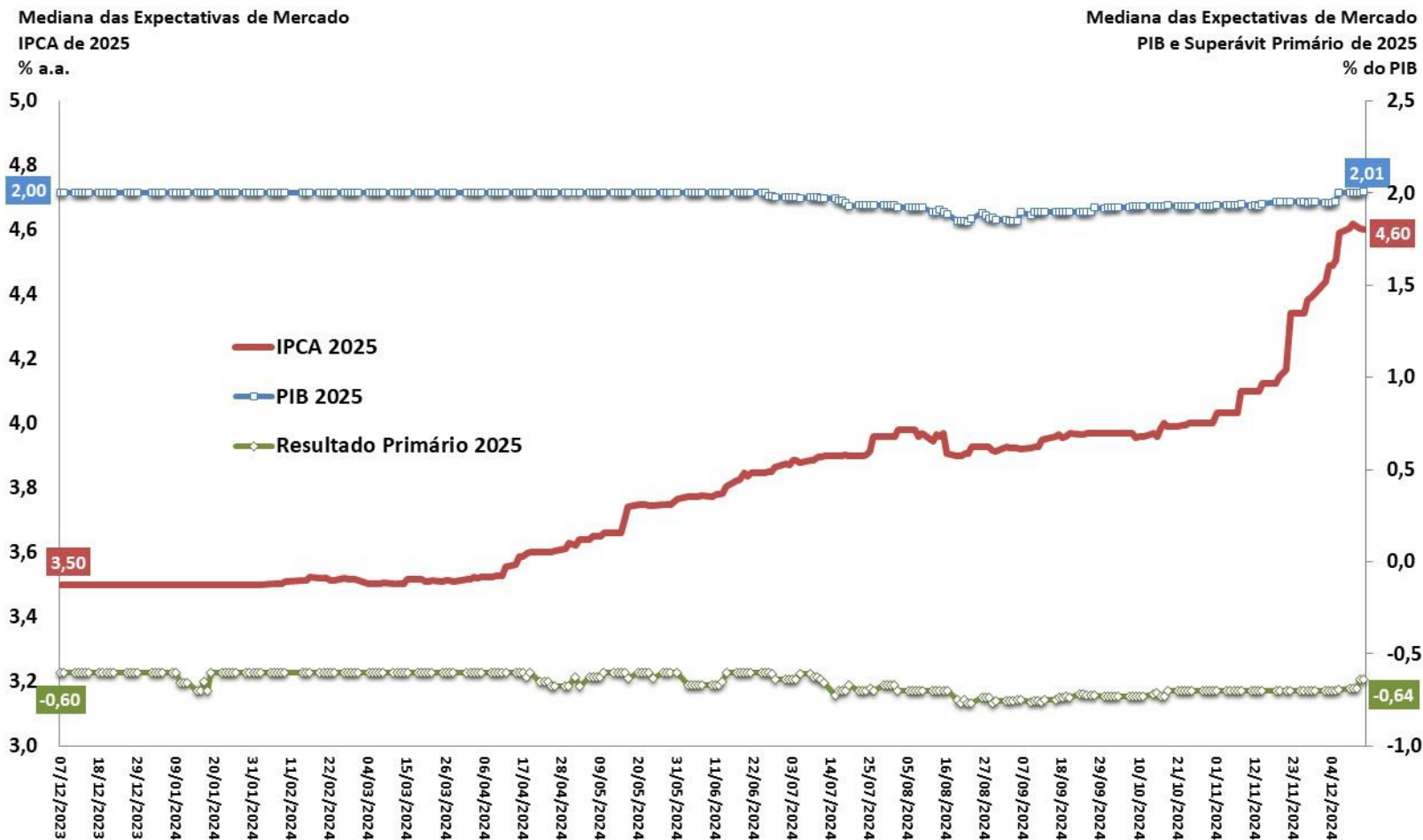

Fonte: BCB - Focus.

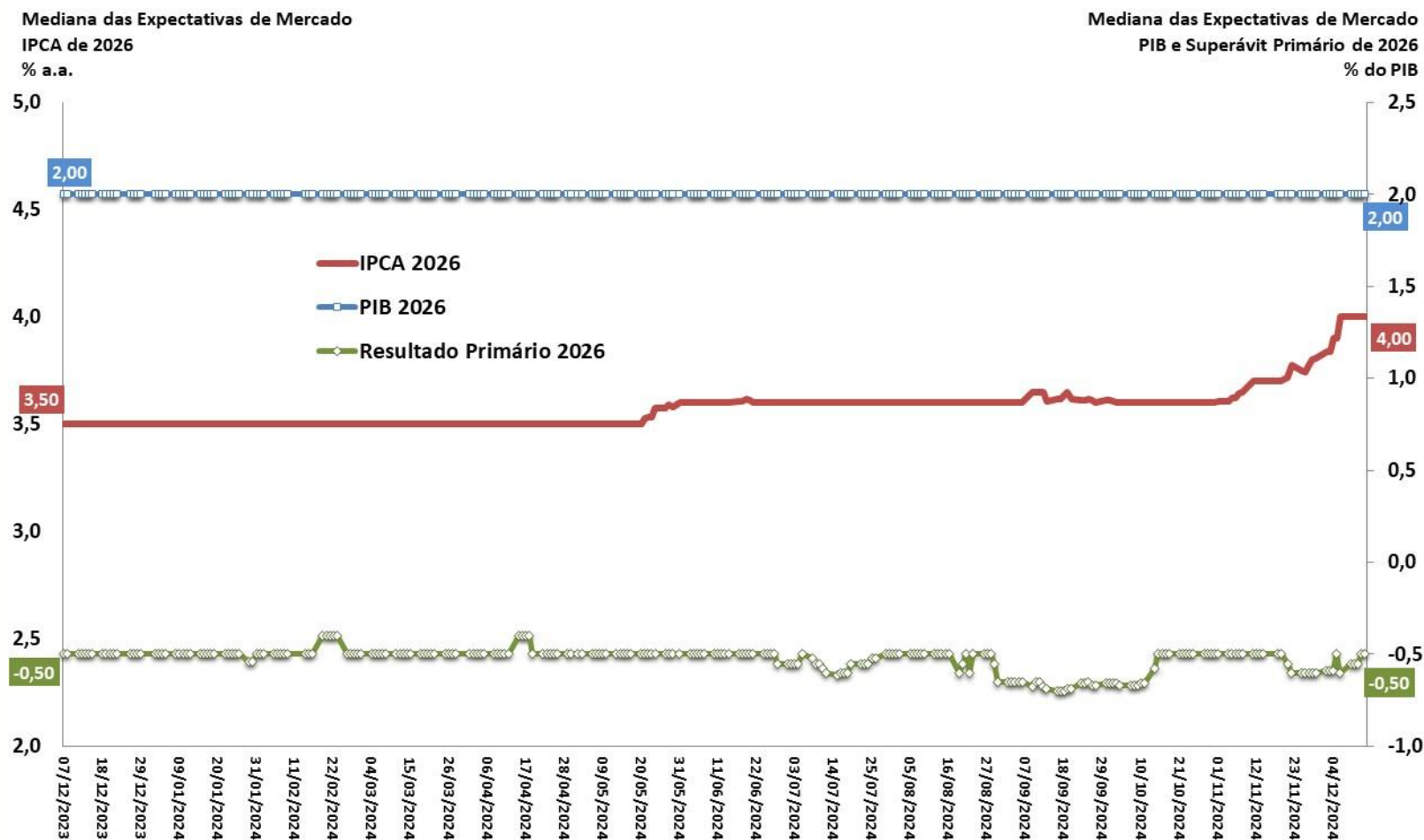

Fonte: BCB - Focus.



# Expectativas de Mercado 2027

EXPECTATIVA DE MERCADO

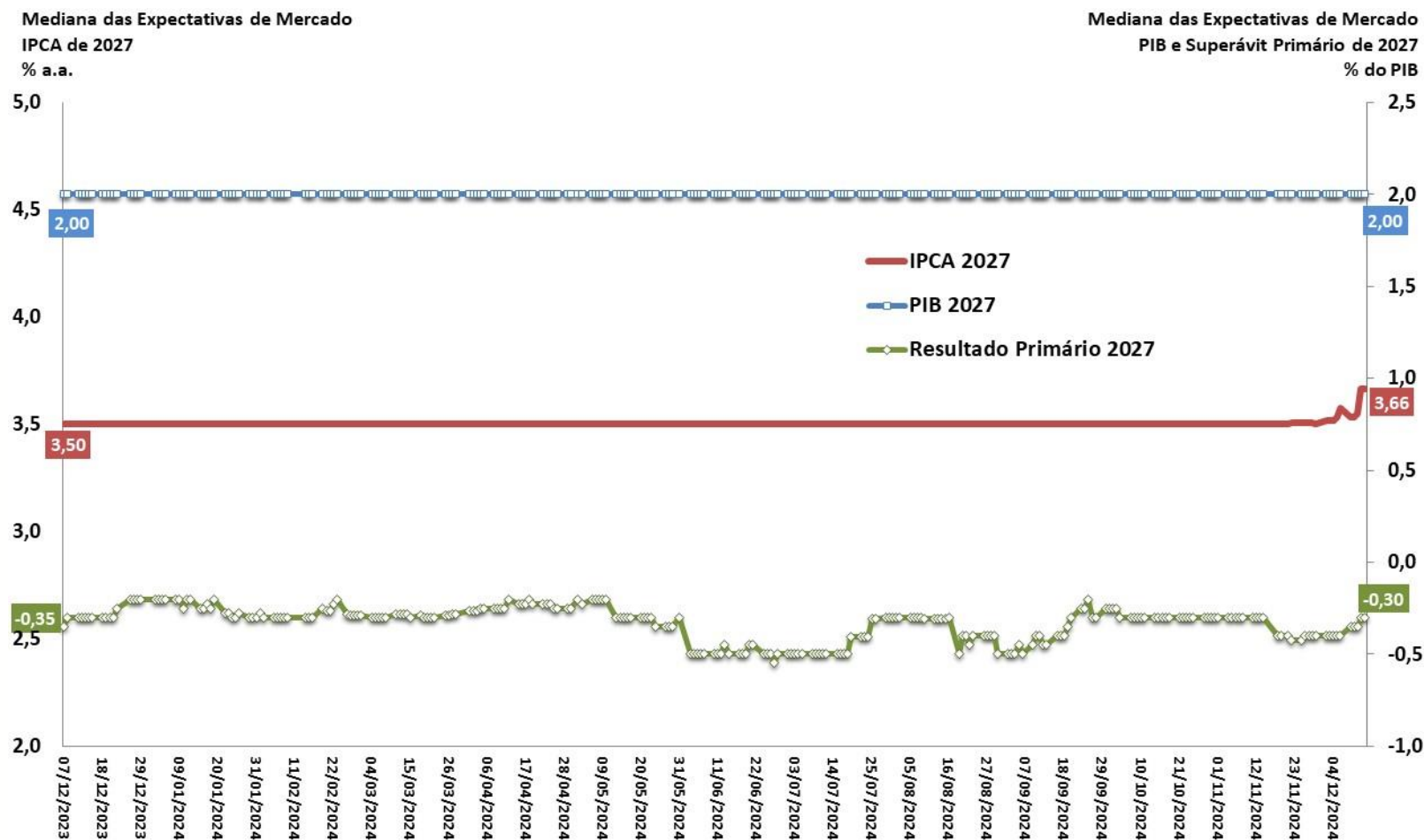

Fonte: BCB - Focus.

Mediana do PIB (var.real %) Esperado pelo Mercado

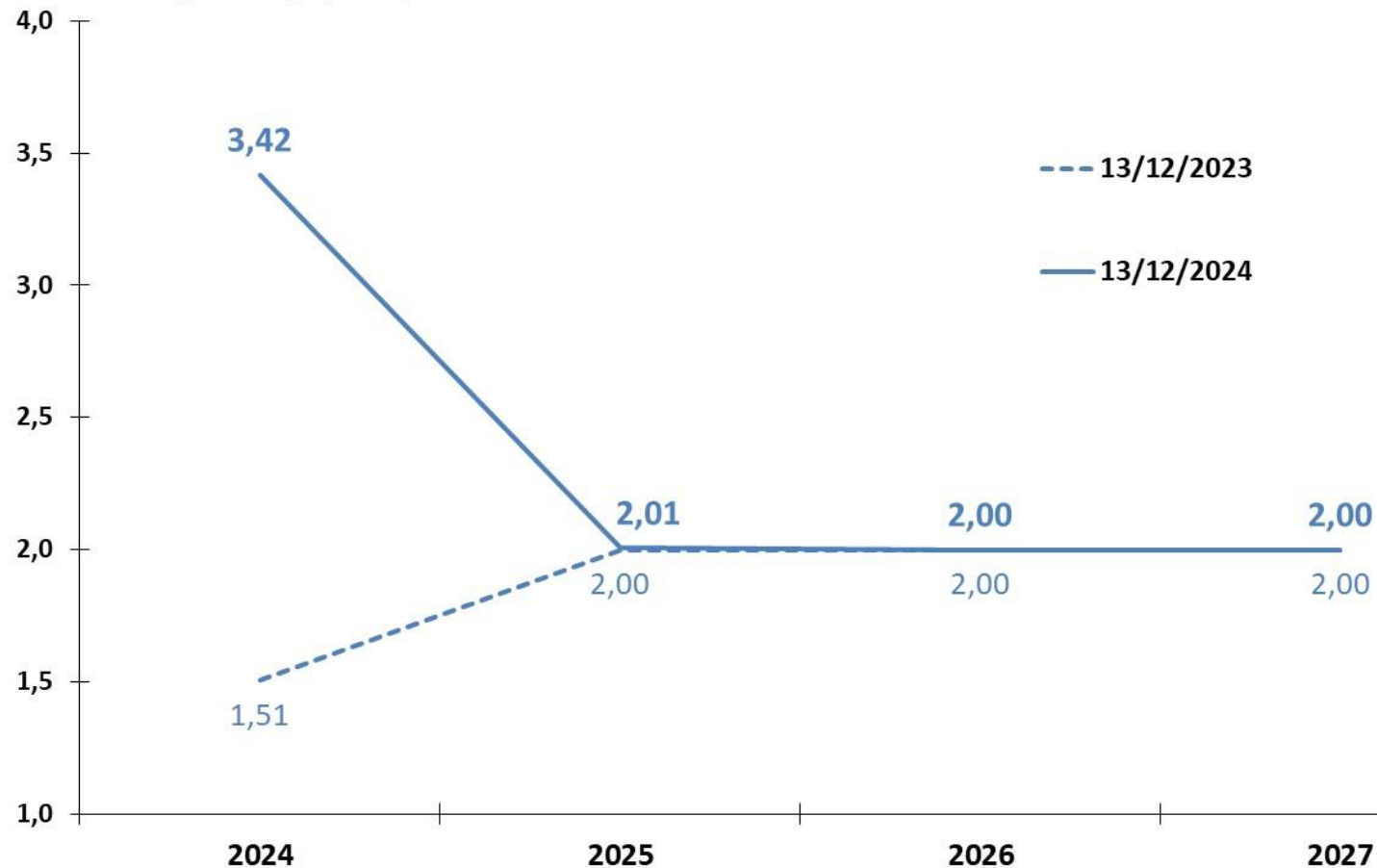

Fonte: BCB - Focus.

Mediana do Resultado Primário (% PIB) Esperado pelo Mercado

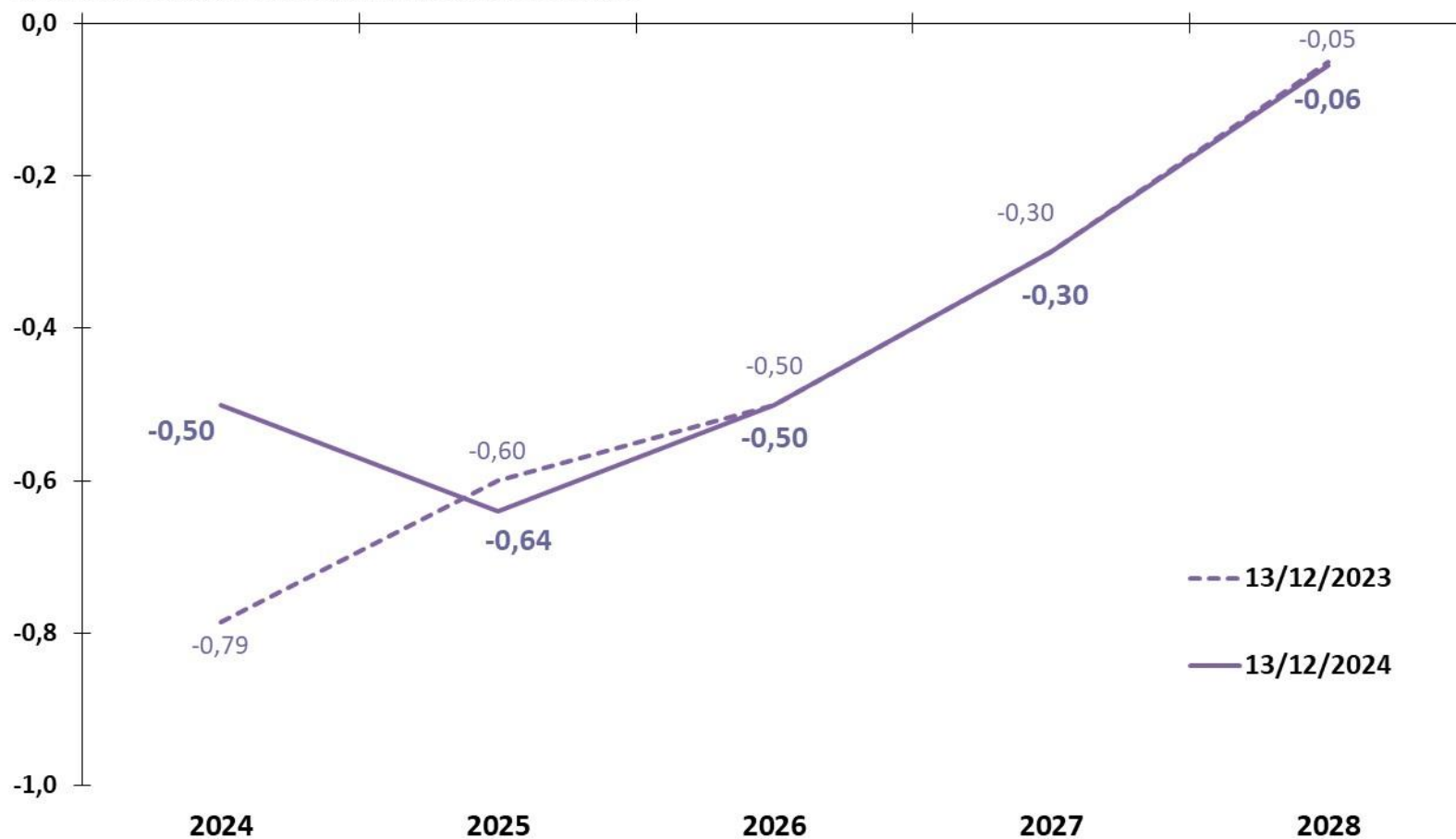

Fonte: BCB - Focus.

Mediana do IPCA (% aa) Esperado pelo Mercado

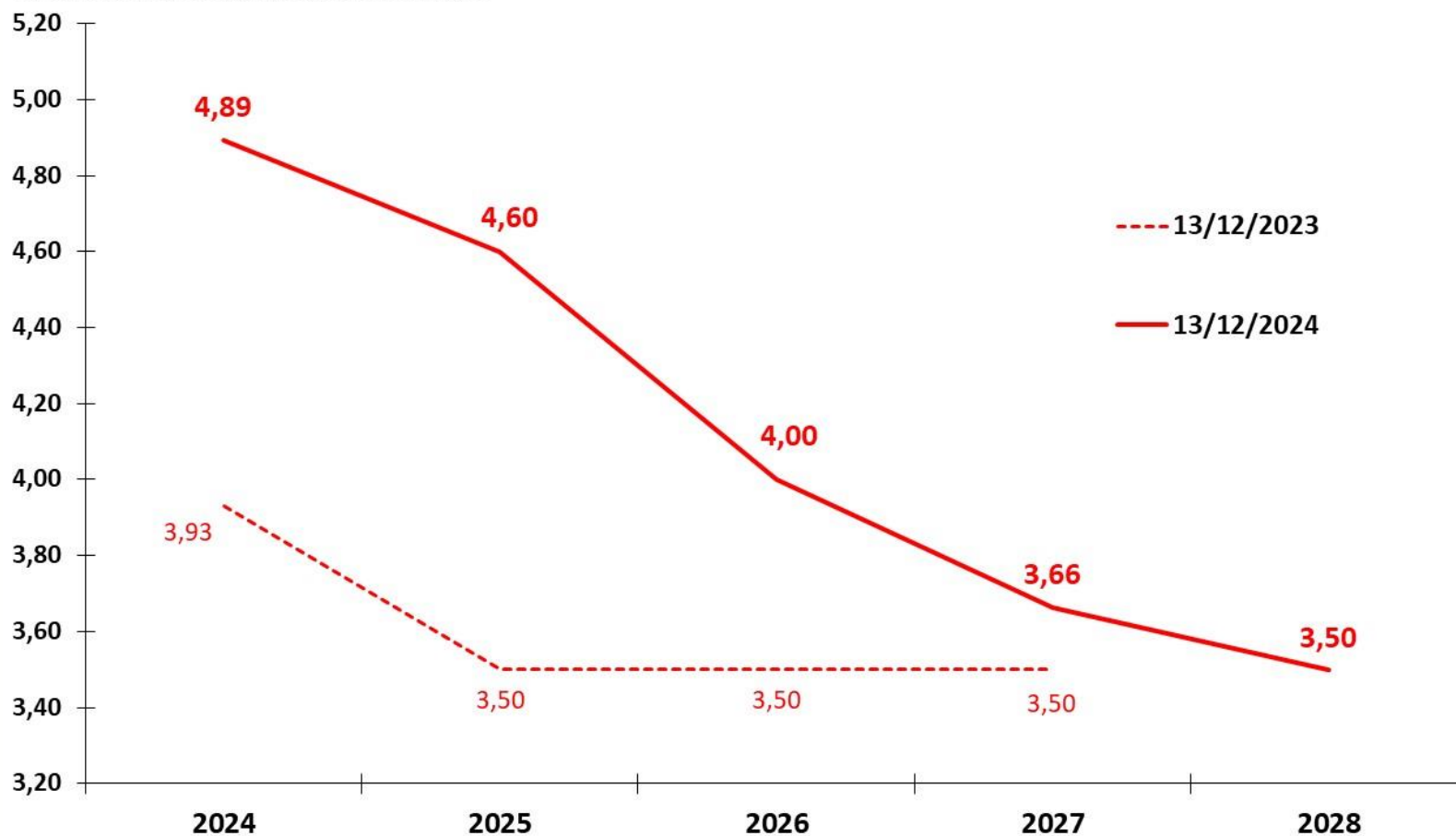

Fonte: BCB - Focus.

Mediana da Meta Selic (% aa) Esperado pelo Mercado para o Fim do Ano de Referência

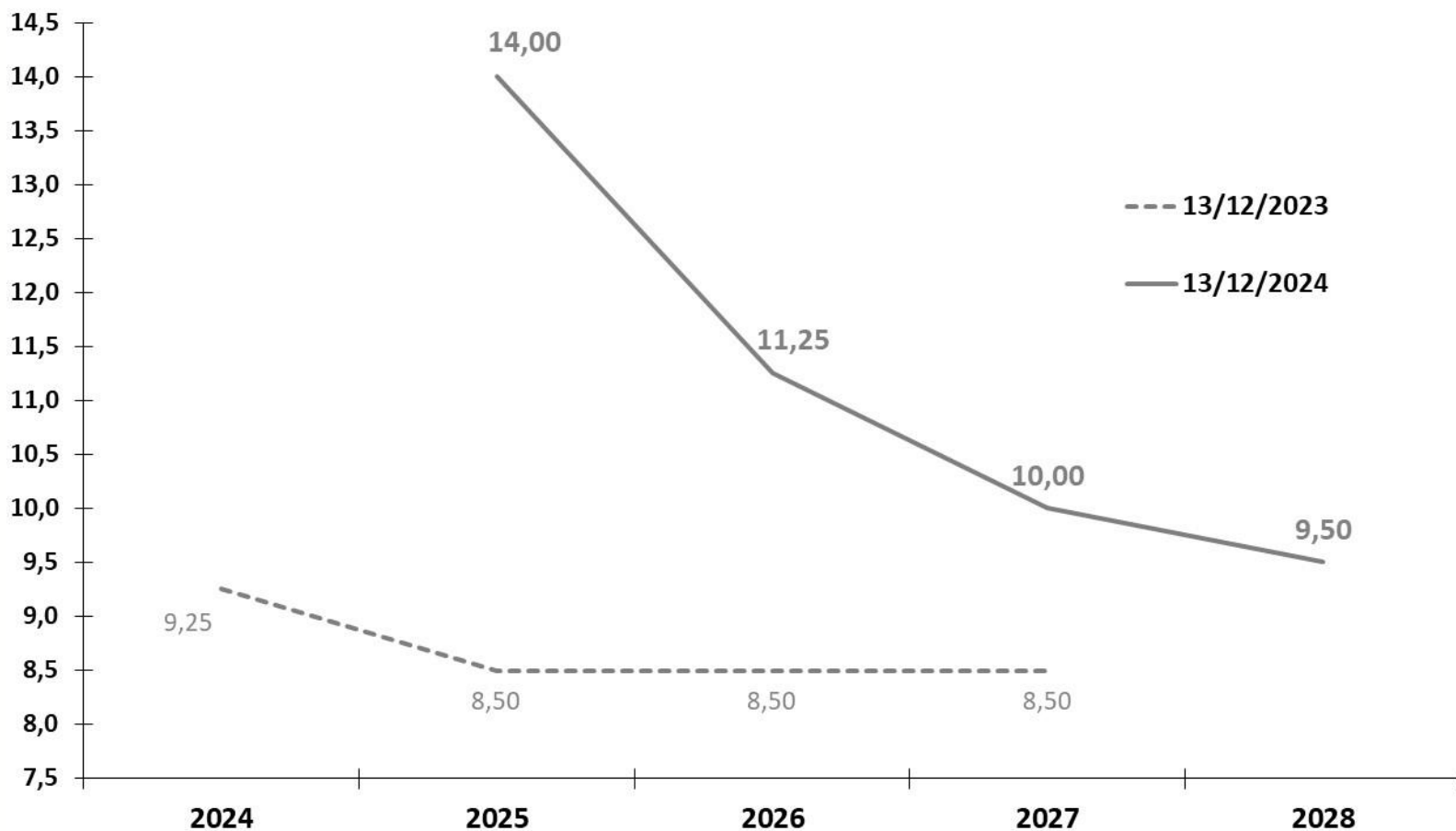

Fonte: BCB - Focus.

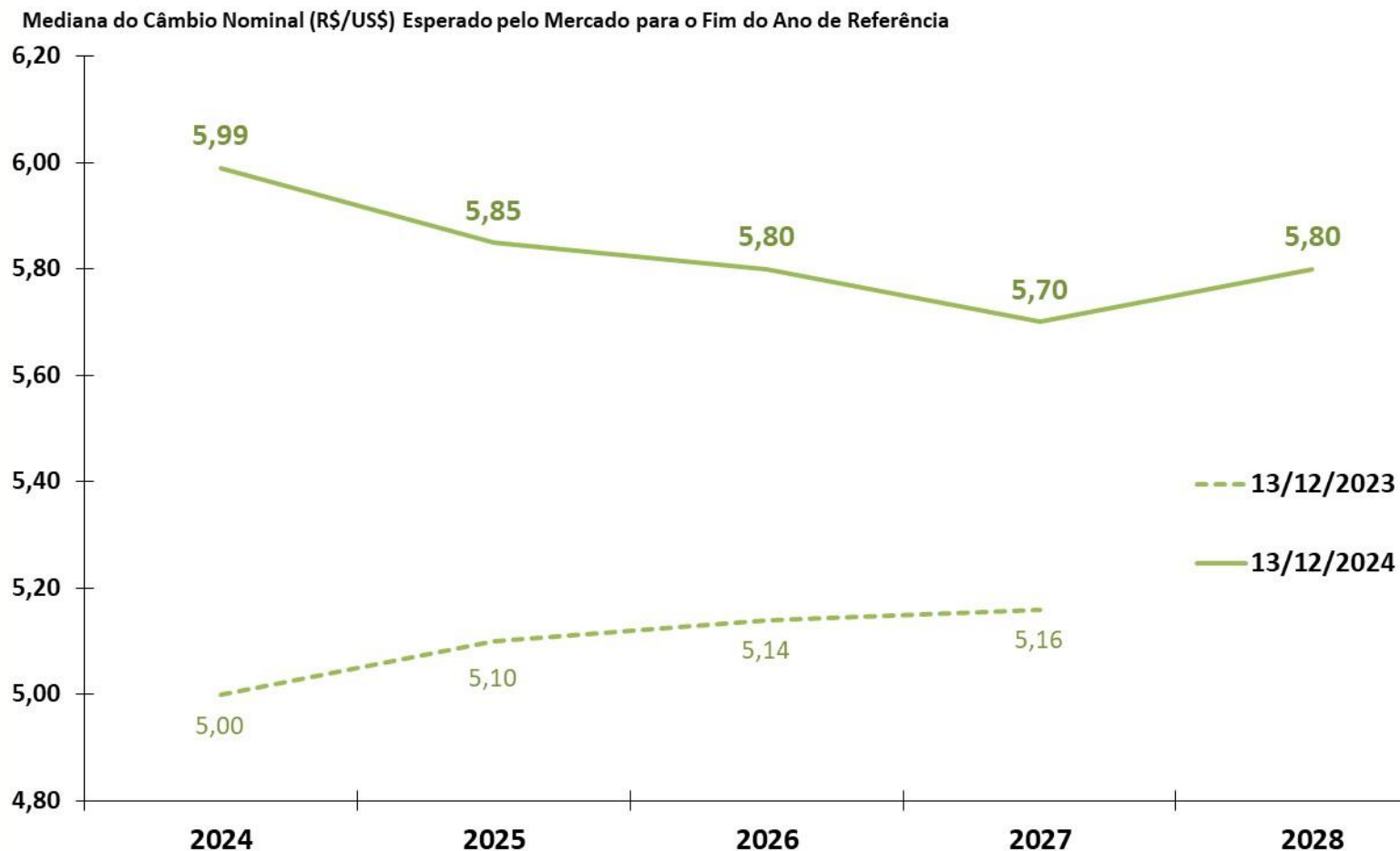

Fonte: BCB - Focus.

Atividade econômica

# PIB e Atividade Econômica Trimestral

ATIVIDADE ECONÔMICA

										BCB/Focus: 13/12/2024				
Produto Interno Bruto - PIB (IBGE)	III Trim. 2024													
	2022	2023	var. II Trim. 2024 / II Trim. 2023	var. III Trim. 2024 / III Trim. 2023	var. II Trim. 2024 / I Trim. 2024 (com ajuste sazonal)	var. III Trim. 2024 / II Trim. 2024 (com ajuste sazonal)	var. acumulada no ano 2024	II Trim. 2024 var. acum. 4 trimes-tres	III Trim. 2024 var.acum. 4 trimes-tres	carry-over 2024	2024	2025	2026	
<u>Oferta Agregada</u>														
Agropecuária	-1,1%	16,3%	-3,3%	-0,8%	-1,3%	-0,9%	-3,5%	-0,7%	-2,9%	-0,9%	-1,80%	3,95%	3,00%	
Indústria	1,5%	1,7%	4,0%	3,6%	1,6%	0,6%	3,5%	2,8%	3,4%	3,2%	3,45%	1,90%	2,00%	
Serviços	4,3%	2,8%	3,6%	4,1%	0,9%	0,9%	3,8%	2,9%	3,4%	3,7%	3,60%	1,80%	2,00%	
PIB (a preços de mercado)	3,0%	3,2%	3,3%	4,1%	1,4%	0,9%	3,3%	2,7%	3,1%	3,0%	3,42%	2,01%	2,00%	
<u>Demanda Agregada</u>														
Consumo das Famílias	4,1%	3,2%	5,1%	5,5%	1,4%	1,5%	5,1%	3,9%	4,5%	5,2%	2,80%	2,00%	1,97%	
Consumo da Administração Pública	2,1%	3,8%	1,2%	1,3%	-0,3%	0,8%	2,1%	3,5%	2,9%	1,7%	1,60%	1,40%	1,50%	
Investimento	1,1%	-3,0%	5,7%	10,8%	2,2%	2,1%	6,6%	-0,8%	3,7%	7,1%	3,15%	2,00%	2,40%	
Exportações de Bens e Serviços	5,7%	8,9%	4,3%	2,1%	1,5%	-0,6%	4,1%	6,8%	4,8%	2,8%	3,70%	2,87%	2,78%	
Importações de Bens e Serviços (-)	1,0%	-1,2%	14,7%	17,7%	7,3%	1,0%	14,2%	4,1%	10,3%	13,3%	4,60%	2,57%	2,50%	
Indicadores de Atividade Econômica (BCB e IBGE)	III Trim. 2024													
	2022	2023	var. II Trim. 2024 / II Trim. 2023	var. III Trim. 2024 / III Trim. 2023	var. II Trim. 2024 / I Trim. 2024 (com ajuste sazonal)	var. III Trim. 2024 / II Trim. 2024 (com ajuste sazonal)	var. acumulada no ano 2024	II Trim. 2024 var.acum. 4 trimes-tres	III Trim. 2024 var.acum. 4 trimes-tres	carry-over 2024				
IBC-Br:	2,9%	2,6%	3,2%	4,8%	1,4%	1,2%	2,3%	2,0%	3,0%	3,3%				
LSPA: Previsão da Safra Agrícola	4,1%	20,3%	20,3%	0,3%	0,9%	-4,9%	-4,0%	20,3%	0,3%	-3,5%				
PIM: Produção Física Industrial	-0,7%	0,1%	2,0%	3,3%	0,5%	0,8%	2,1%	0,7%	1,5%	2,8%				
PMC: Volume de Vendas do Comércio Varejista Ampliado	-0,6%	2,3%	4,6%	4,0%	3,1%	0,5%	3,5%	2,8%	3,4%	4,1%				
PMS: Volume de Serviços	8,3%	2,9%	2,5%	2,8%	1,1%	0,6%	1,9%	2,2%	1,9%	2,8%				

Observação:

LSPA: Levantamento Sistemático da Produção Agrícola (IBGE)

PIM: Pesquisa Industrial Mensal (IBGE)

PMC: Pesquisa Mensal de Comércio (IBGE)

PMS: Pesquisa Mensal de Serviços (IBGE)



Parâmetros Macroeconômicos					
Período	Produto Interno Bruto				
	Nominal		Real		Deflator
	<i>Milhões de Reais</i>	<i>Var. %</i>	<i>Var. %</i>	<i>Var. Per Capita %</i>	<i>Var. %</i>
2018	7.004.141	6,36	1,78	0,96	4,49
2019	7.389.131	5,50	1,22	0,42	4,22
2020	7.609.597	2,98	-3,28	-4,01	6,47
2021	9.012.142	18,43	4,76	4,00	13,05
2022	10.079.677	11,85	3,02	2,29	8,57
2023	10.856.112	7,70	2,91	2,22	4,66
2024	<b>11.640.444</b>	<b>7,22</b>	<b>3,25</b>	<b>2,59</b>	<b>3,85</b>
2025	<b>12.626.267</b>	<b>8,47</b>	<b>2,45</b>	<b>1,82</b>	<b>5,87</b>
2026	<b>13.520.673</b>	<b>7,08</b>	<b>2,58</b>	<b>1,98</b>	<b>4,39</b>
2027	<b>14.494.310</b>	<b>7,20</b>	<b>2,65</b>	<b>2,08</b>	<b>4,44</b>
2028	<b>15.524.910</b>	<b>7,11</b>	<b>2,55</b>	<b>2,01</b>	<b>4,45</b>

Fonte: SPE/MF. Grade de Parâmetros Macroeconômicos, de novembro/2024.

Variação acum. 4 trimestres (%)



Fonte: IBGE, Contas Nacionais Trimestrais. \*Projeção: Grade de Parâmetros Macroeconômicos, de novembro/2024.

Variação acum. 4 trimestres (%)

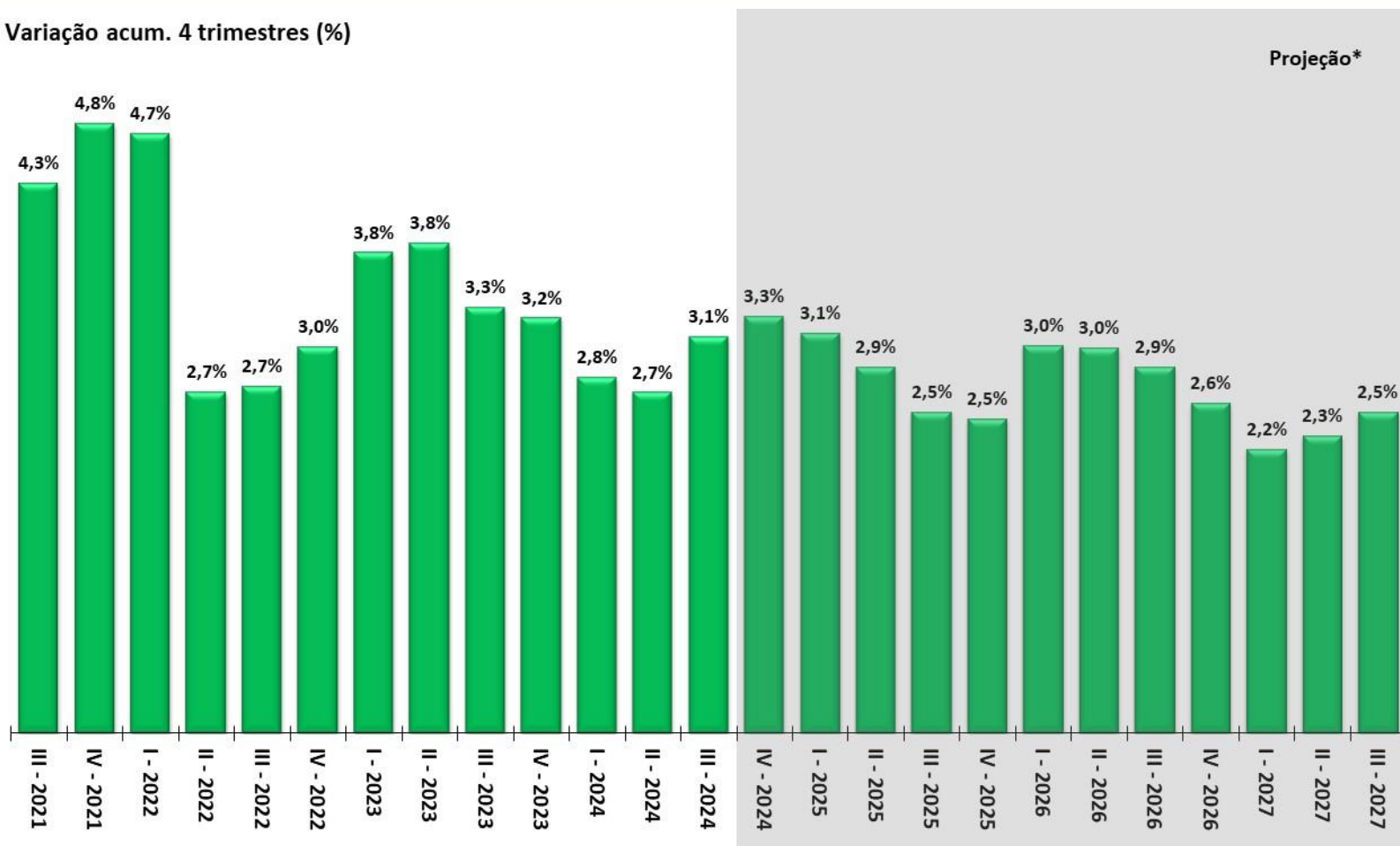

Fonte: IBGE, Contas Nacionais Trimestrais. \*Projeção: Grade de Parâmetros Macroeconômicos, de novembro/2024.

Variação acum. 4 trimestres (%)

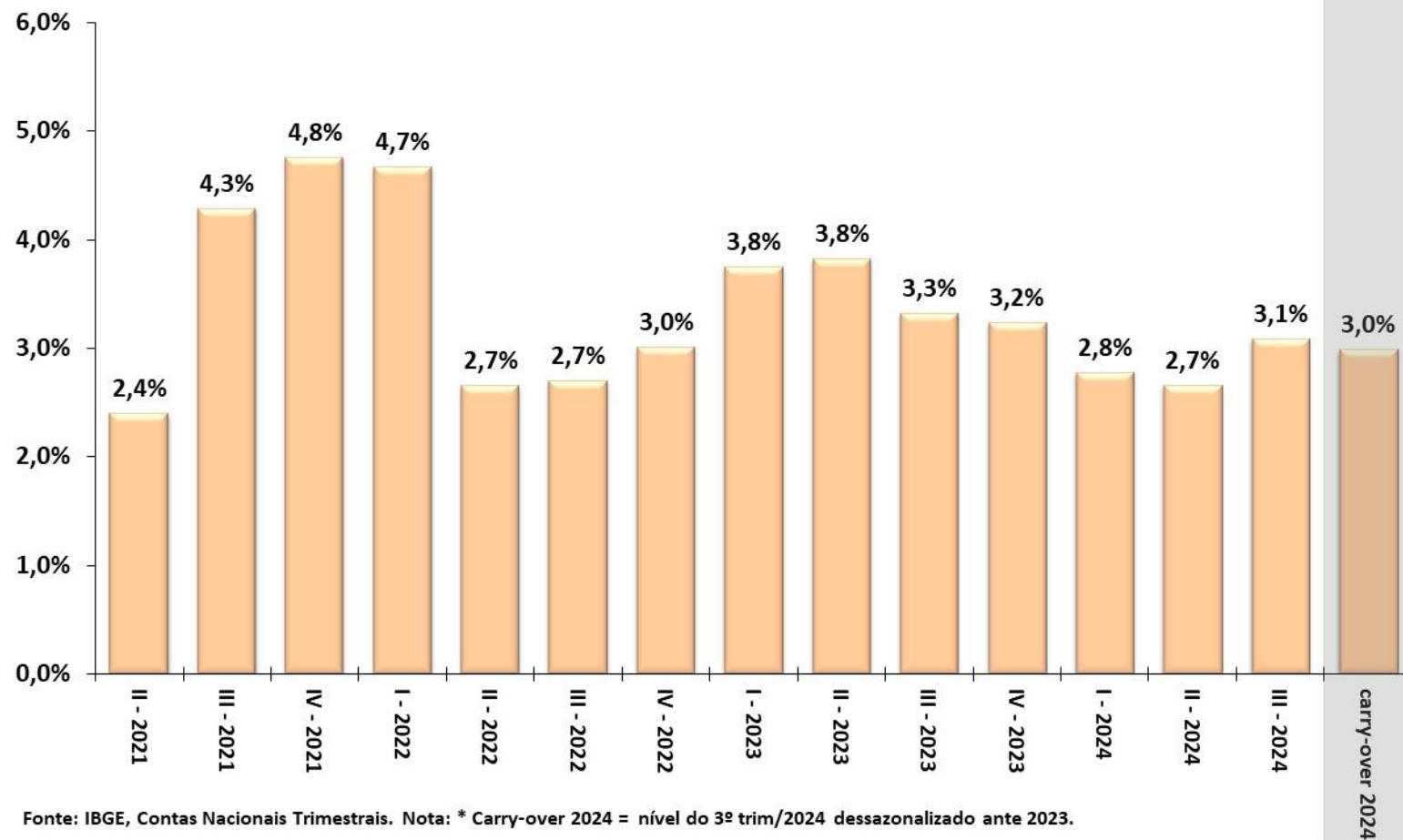

# Evolução Trimestral dos Componentes da Oferta do PIB

ATIVIDADE ECONÔMICA

Variação acum. 4 trimestres (%)

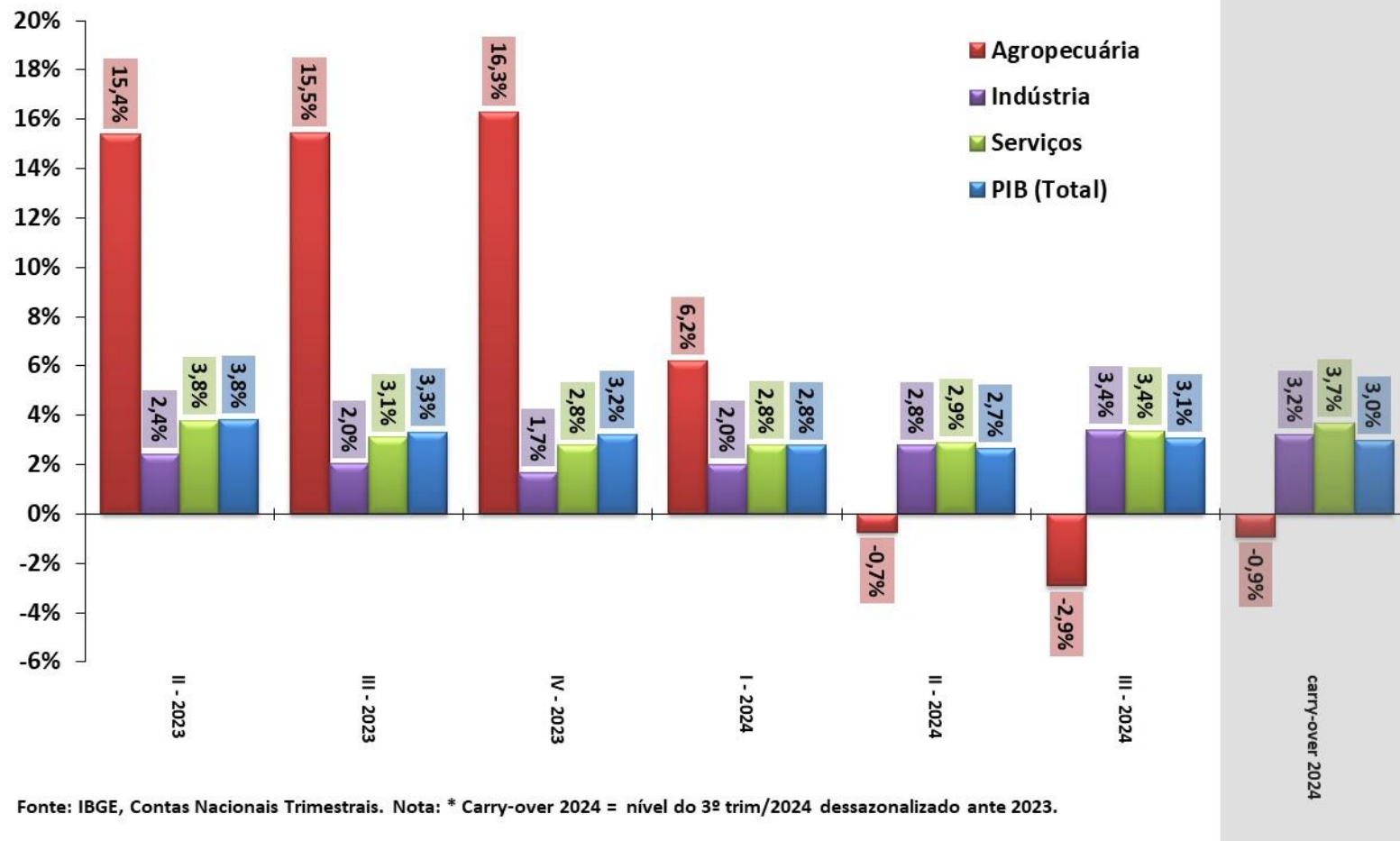

# Evolução Trimestral dos Componentes da Demanda do PIB

ATIVIDADE ECONÔMICA

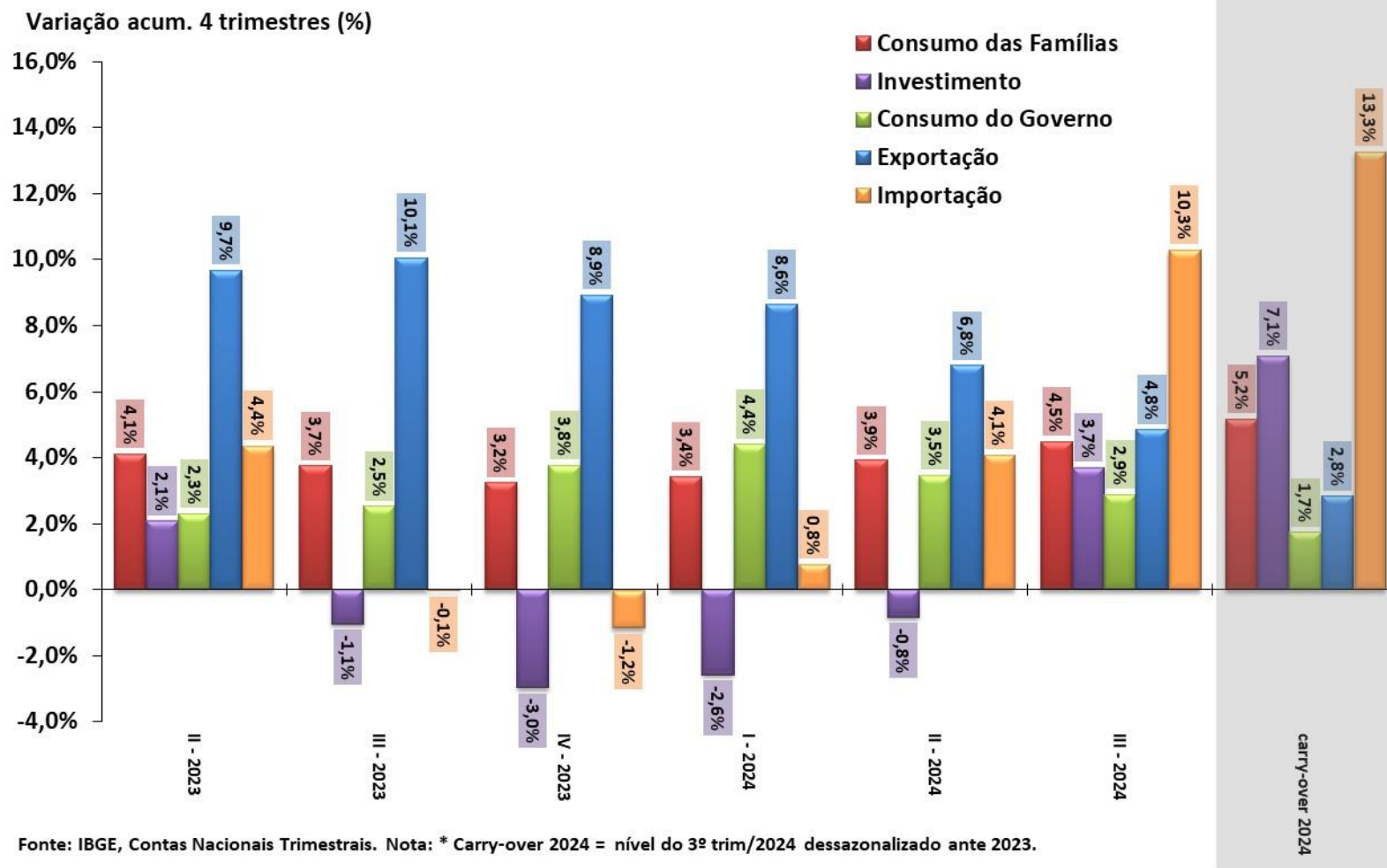

Série encadeada do índice de volume trimestral com ajuste sazonal  
2007 = 100

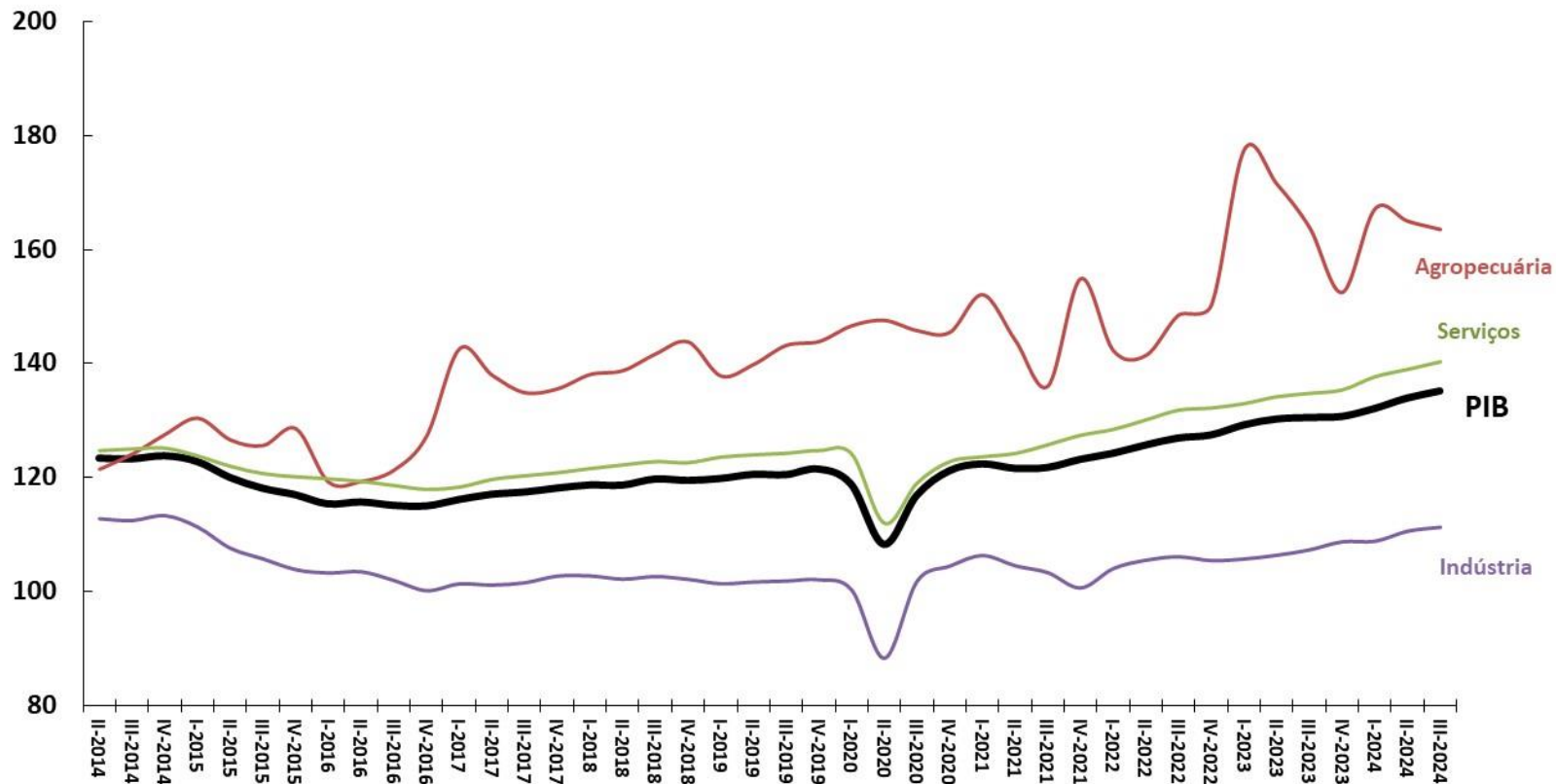

Fonte: IBGE, Contas Nacionais Trimestrais.

Série encadeada do índice de volume trimestral com ajuste sazonal  
2007 = 100

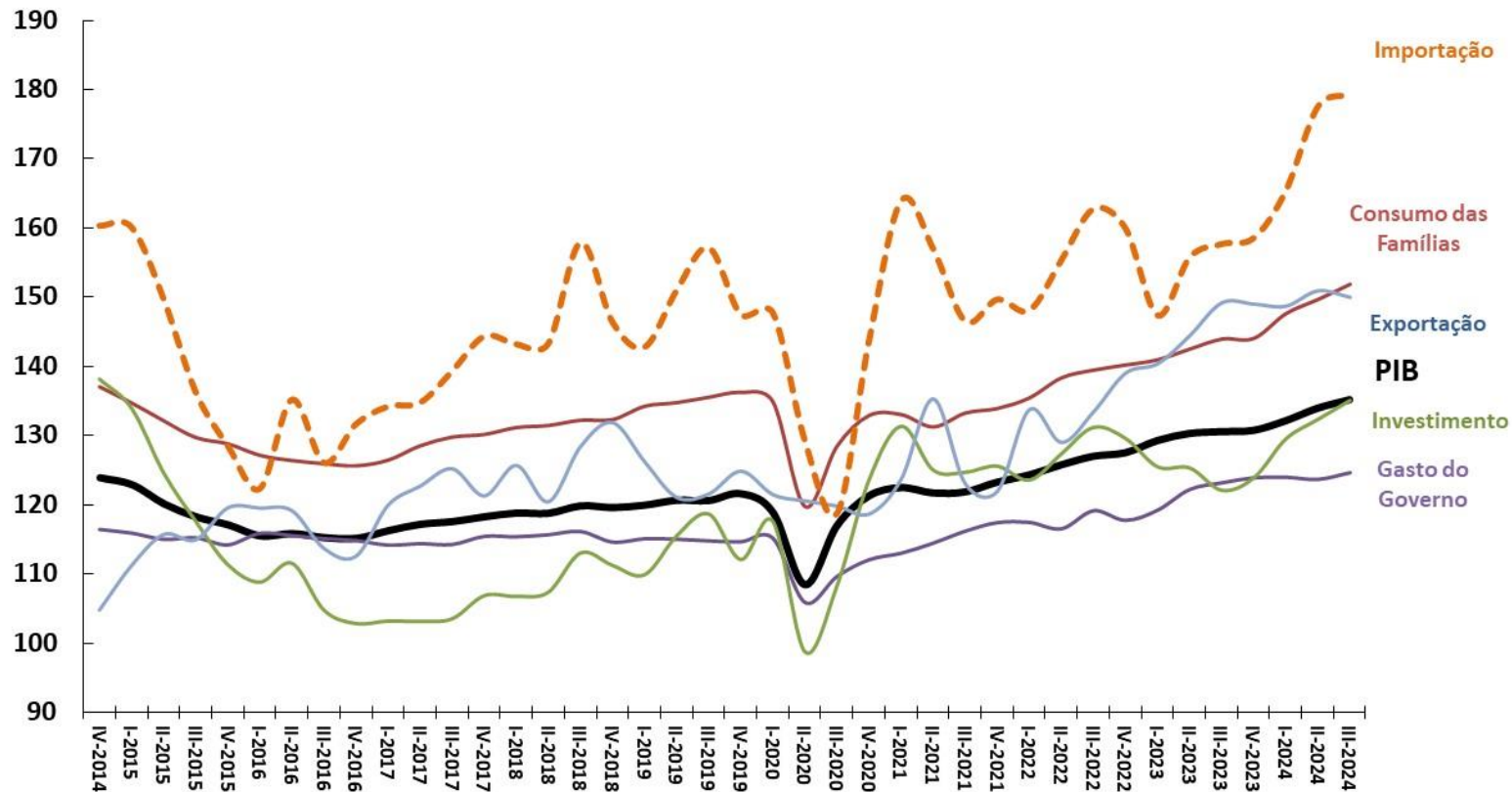

Fonte: IBGE, Contas Nacionais Trimestrais.



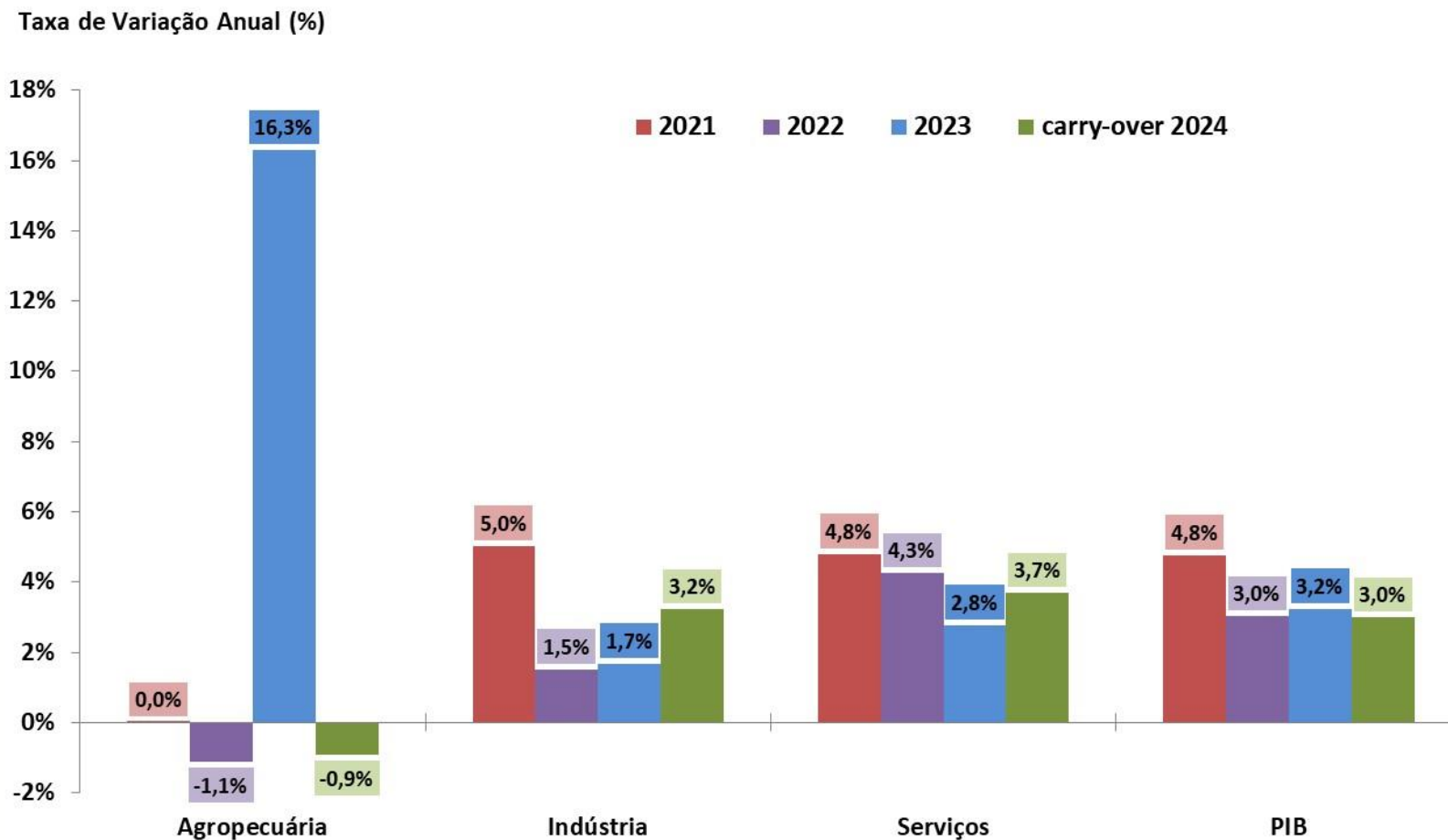

Fonte: IBGE, Contas Nacionais Trimestrais. Nota: \* Carry-over 2024 = nível do 3º trim/2024 dessazonalizado ante 2023.

Taxa de Variação Anual (%)

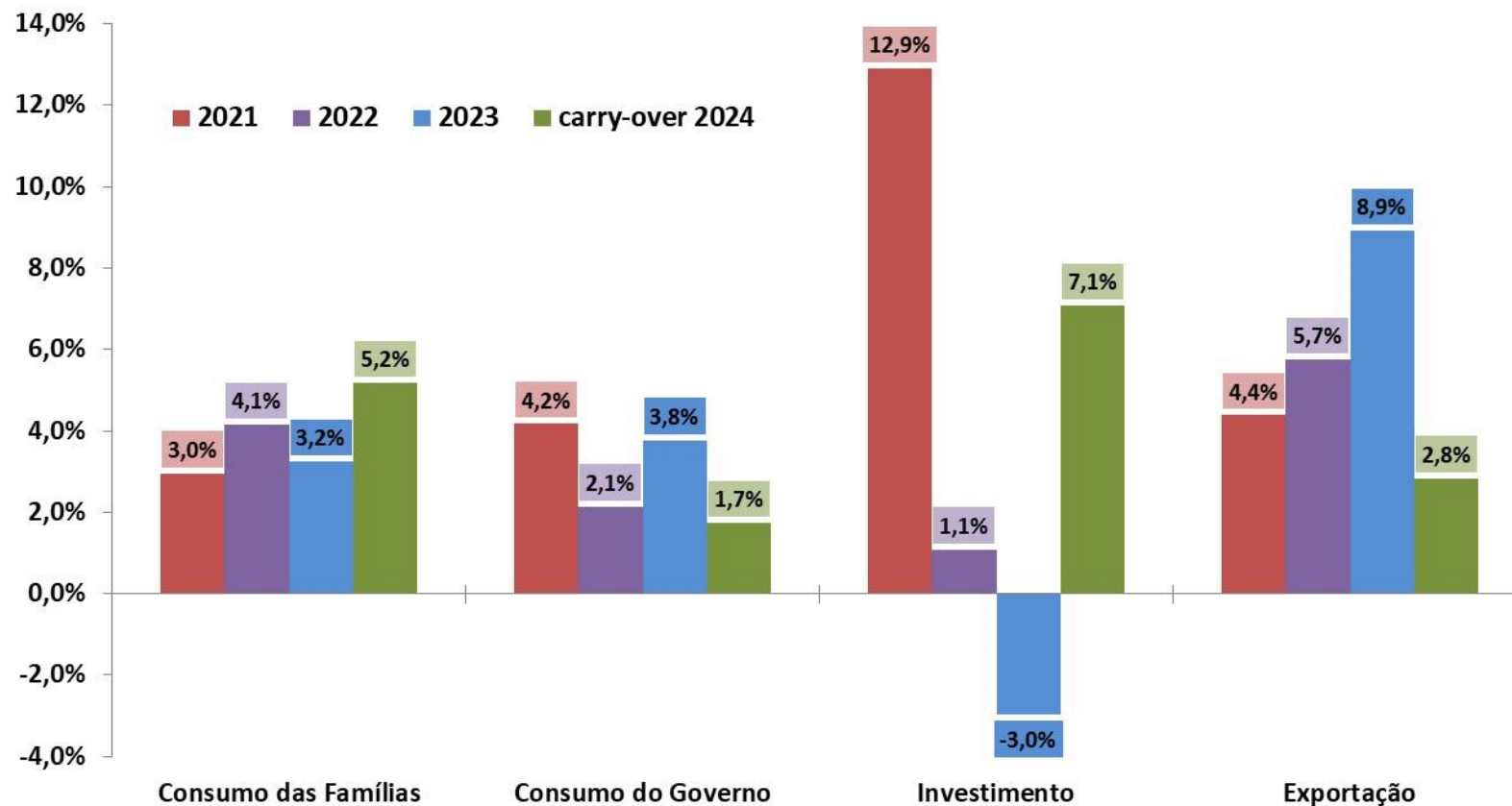

Fonte: IBGE, Contas Nacionais Trimestrais. Nota: \* Carry-over 2024 = nível do 3º trim/2024 dessazonalizado ante 2023.

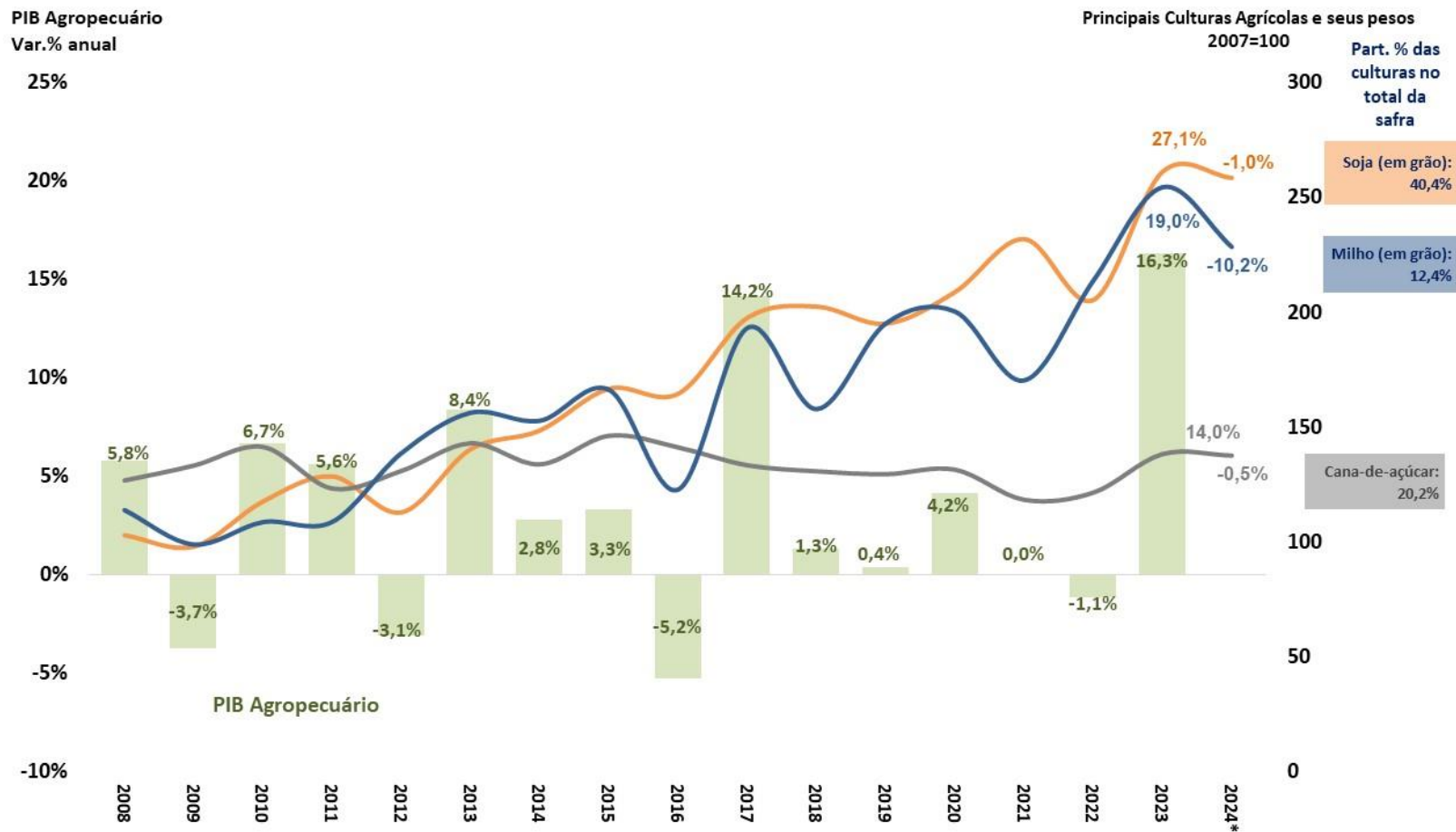

Fonte: IBGE. 2024\* = Estimativa LSPA da safra anual de grãos em novembro/2024.

PIB pelo lado da oferta - Indústria e Subsetores  
Com Ajuste Sazonal (Média 1995=100)

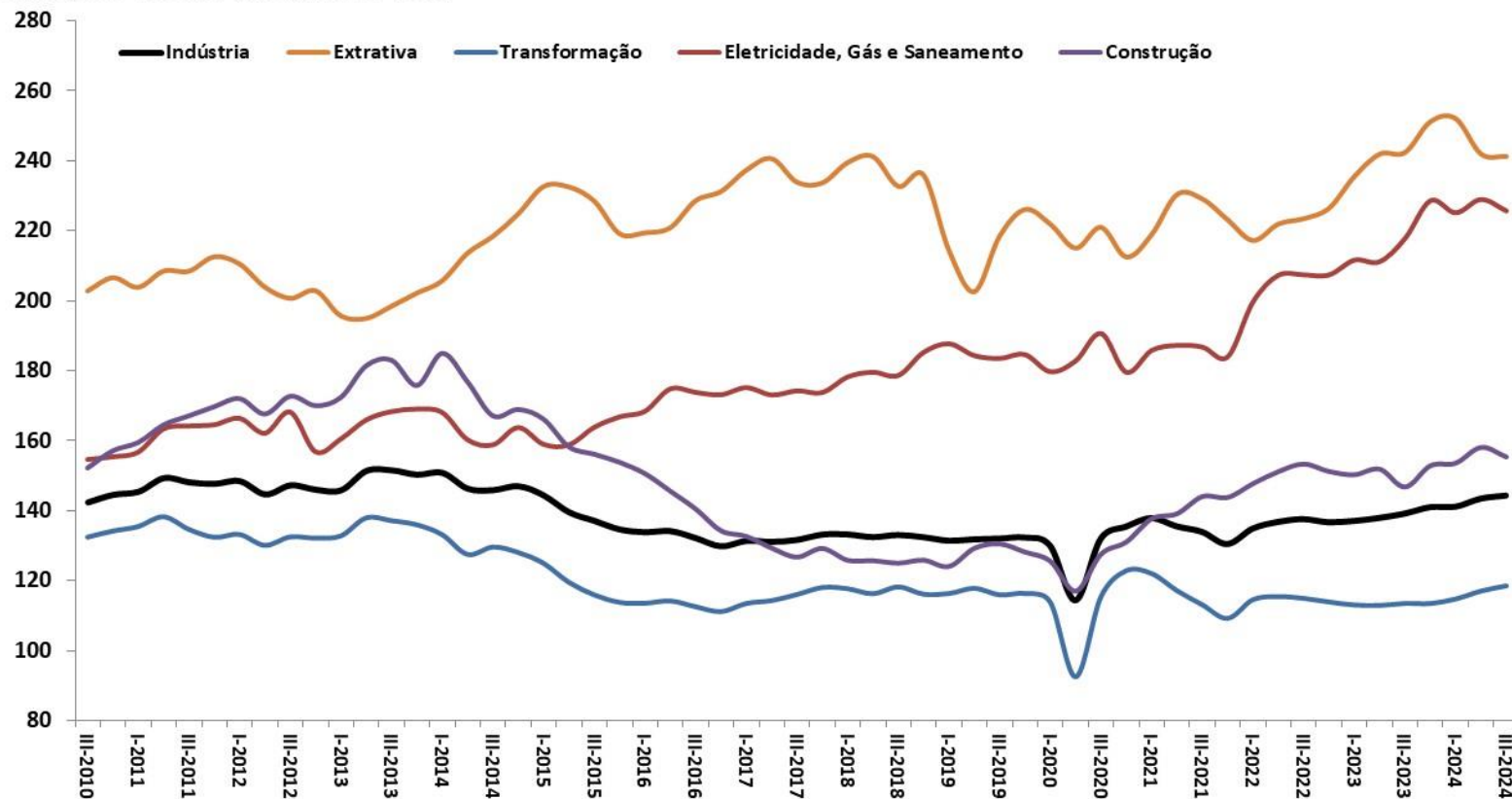

Fonte: IBGE, Contas Nacionais Trimestrais.

PIB pelo lado da oferta - Serviços e Subsetores  
Com Ajuste Sazonal (Média 1995=100)

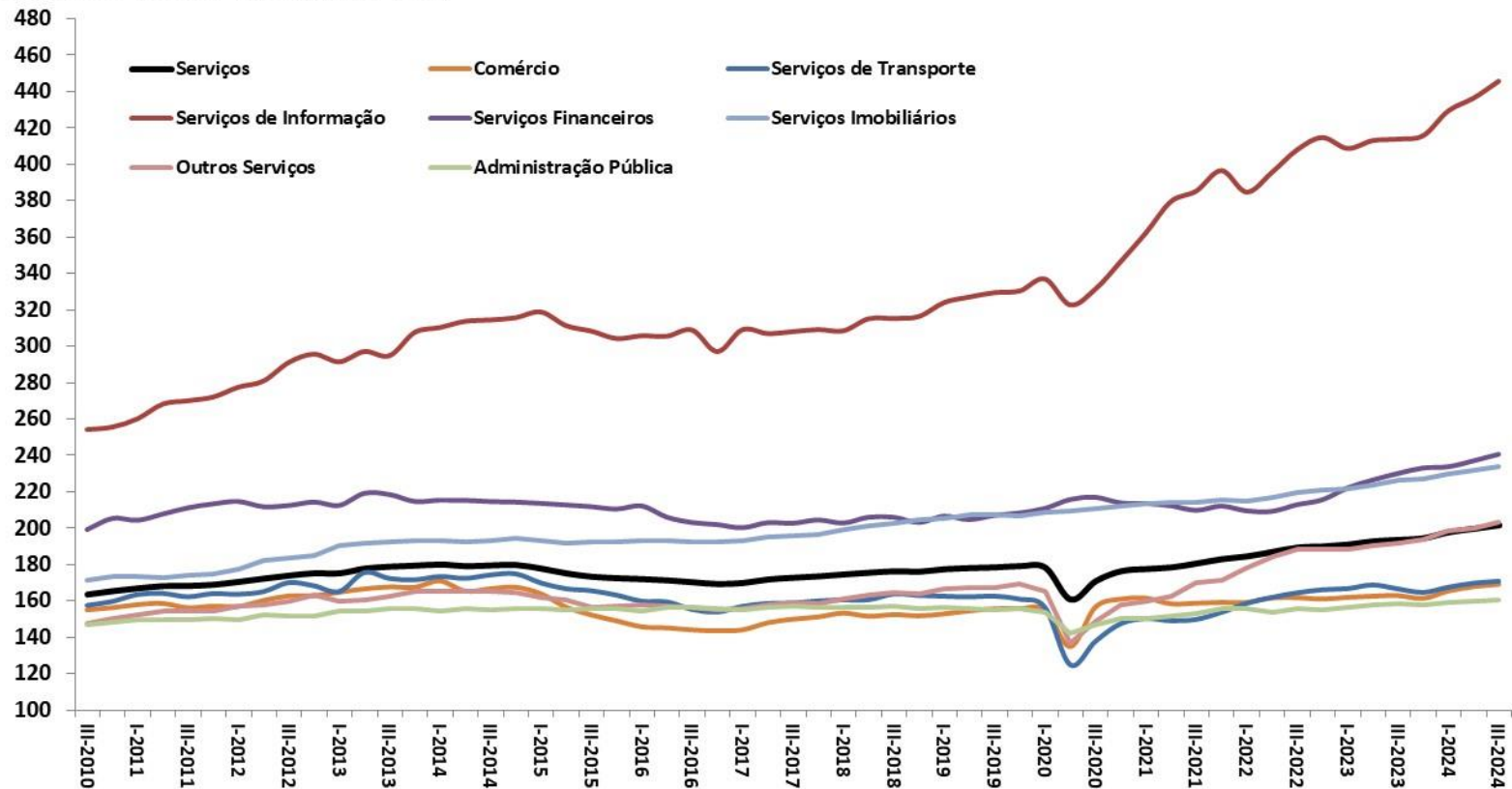

Fonte: IBGE, Contas Nacionais Trimestrais.

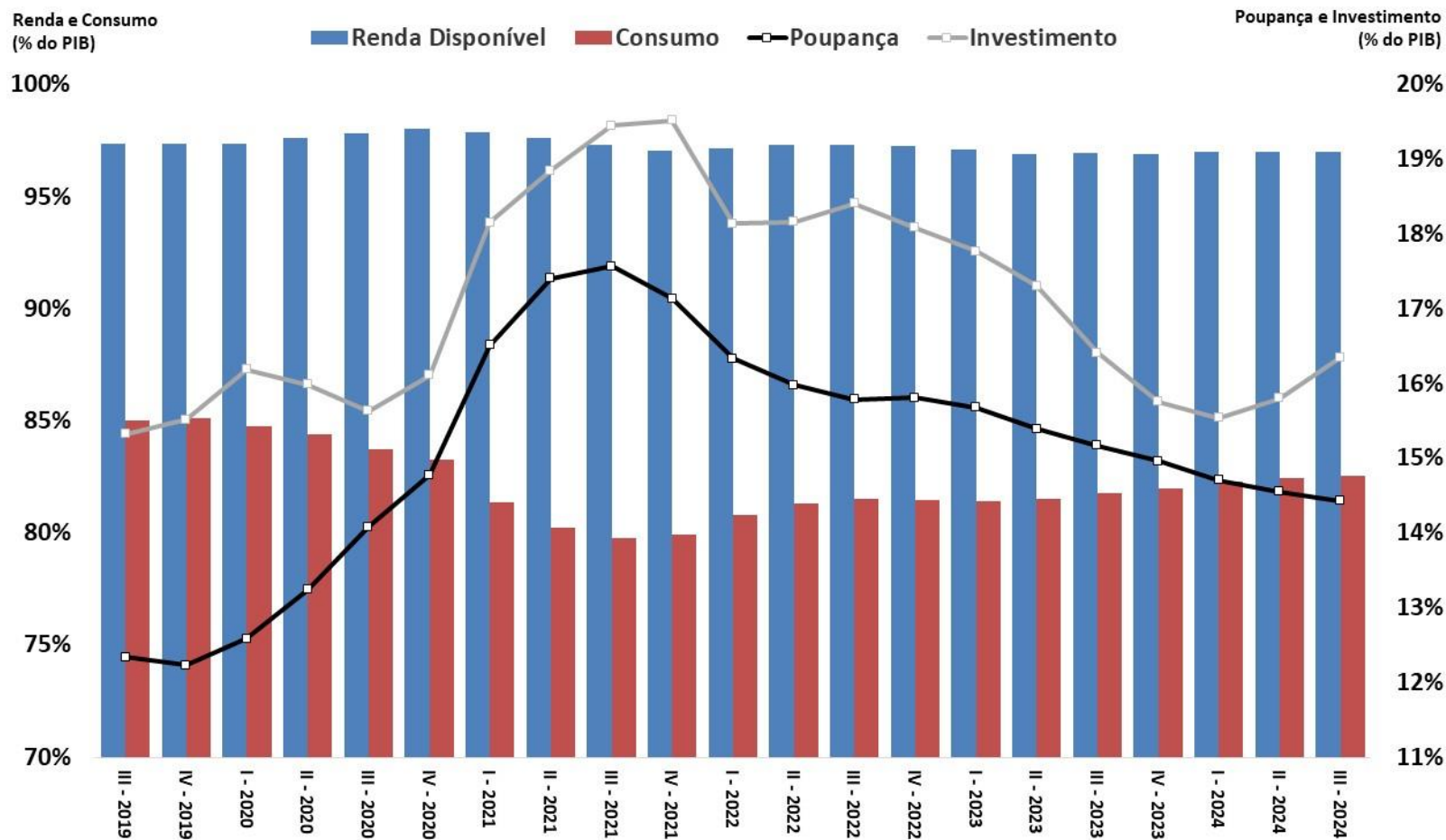

Fonte: IBGE. Obs.: Valores acumulados em 4 trimestres.

# Investimento: formação bruta de capital fixo e estoques

ATIVIDADE ECONÔMICA

**Variação de Estoques (% do PIB)  
acumulado 4 trimestres**

**FBCF e Investimento (% do PIB)  
acumulado 4 trimestres**

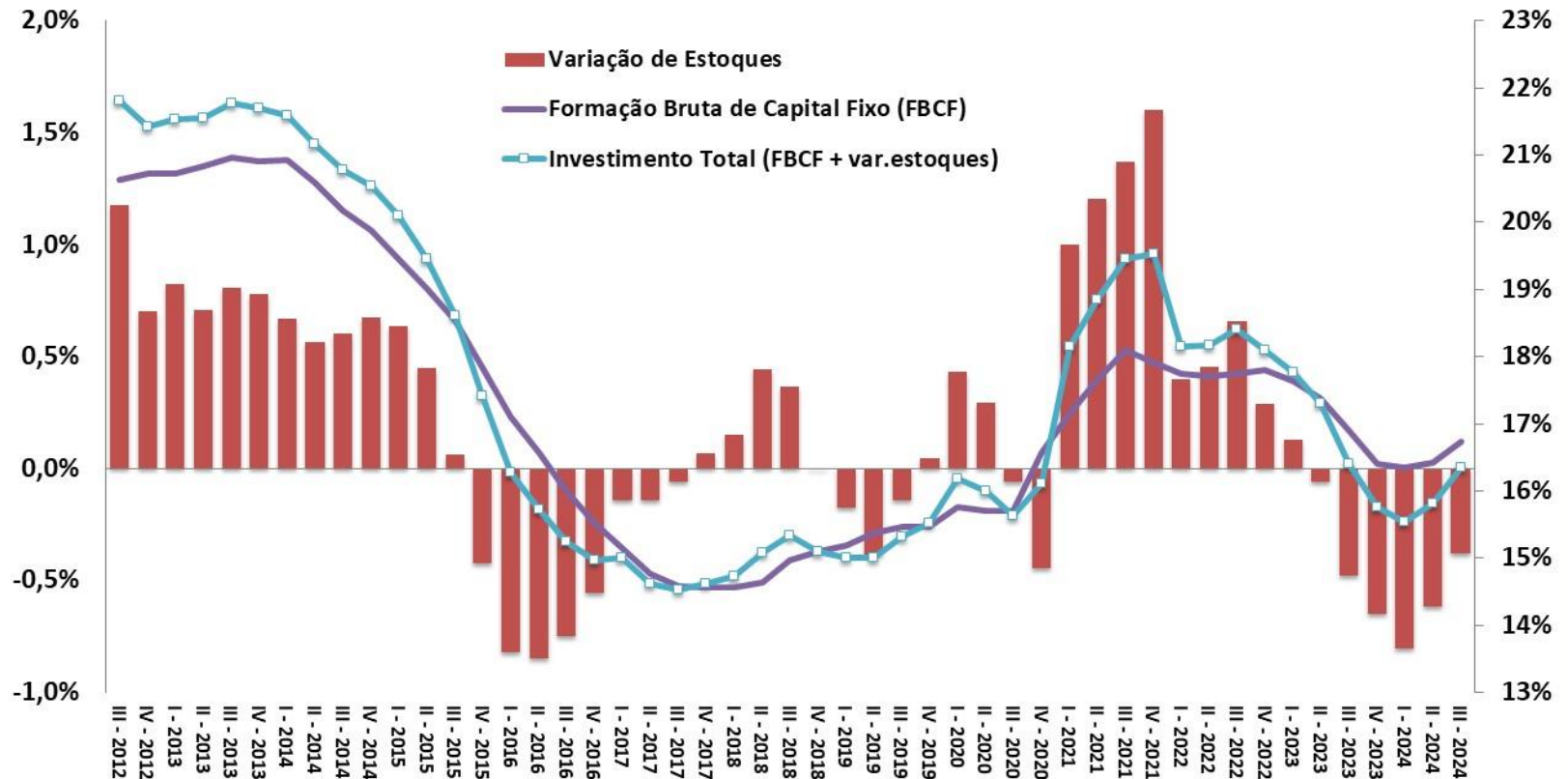

Fonte: IBGE, Contas Nacionais Trimestrais.

# Evolução trimestral do IBC-Br e do PIB

ATIVIDADE ECONÔMICA

Taxa de Variação Trimestral (%) com Ajuste Sazonal

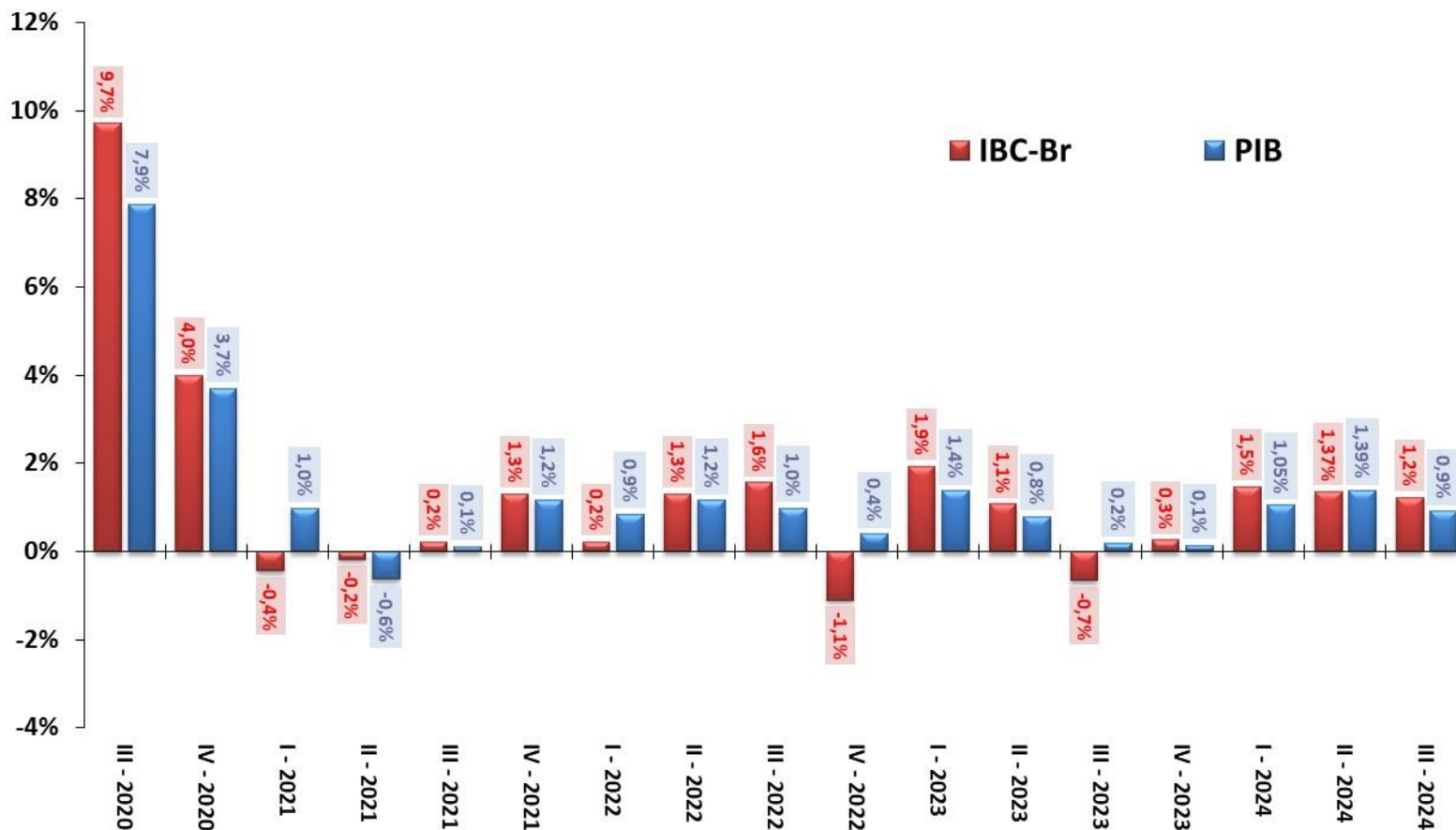

Fonte: IBGE e BCB.



# Atividade Econômica Mensal

ATIVIDADE ECONÔMICA

Índice de Atividade Econômica (BCB)	outubro-2024									
	2022	2023	var.set/24-set/23	var.out/24-out/23	var.set/24 - ago/24 (com ajuste sazonal)	var.out/24 - set/24 (com ajuste sazonal)	var. acumul. do ano	set/24 var.acumul. 12 meses	out/24 var.acumul. 12 meses	carry-over 2024
Índice de Atividade Econômica (IBC-Br)	2,9%	2,6%	5,3%	7,3%	0,9%	0,1%	3,7%	3,0%	3,4%	3,5%
Levantamento Sistemático da Produção Agrícola (IBGE)	novembro-2024									
	2022	2023	var.out/24-out/23	var.nov/24-nov/23	var.out/24 - set/24 (com ajuste sazonal)	var.nov/24 - out/24 (com ajuste sazonal)	var. acumul. do ano	out/24 var.acumul. 12 meses	nov/24 var.acumul. 12 meses	carry-over 2024
Safra Agrícola (Grãos)	2,0%	17,4%	-7,4%	-7,0%	-0,5%	0,2%	-7,0%	-7,4%	-7,0%	-3,7%
Produção Física Mensal (IBGE)	outubro-2024									
	2022	2023	var.set/24-set/23	var.out/24-out/23	var.set/24 - ago/24 (com ajuste sazonal)	var.out/24 - set/24 (com ajuste sazonal)	var. acumul. do ano	set/24 var.acumul. 12 meses	out/24 var.acumul. 12 meses	carry-over 2024
Indústria Geral	-0,7%	0,1%	3,4%	5,8%	1,0%	-0,2%	3,4%	2,6%	3,0%	2,9%
Indústria Extrativa Mineral (peso 11,2%)	-3,2%	7,3%	-3,1%	-2,0%	-1,4%	-0,2%	1,3%	3,8%	3,7%	-0,5%
Indústria de Transformação (peso 88,8%)	-0,4%	-1,1%	4,6%	7,2%	1,7%	0,1%	3,8%	2,4%	2,9%	3,6%
Produtos Alimentícios (peso 13,9%)	2,4%	3,7%	-0,9%	2,4%	2,4%	0,5%	2,7%	2,9%	2,7%	1,1%
Coque, derivados de petróleo e biocombustíveis (peso 10,3%)	6,6%	6,0%	3,5%	1,9%	4,7%	-2,0%	2,0%	3,9%	3,2%	2,1%
Veículos automotores, reboques e carrocerias (peso 10,1%)	3,0%	-7,1%	19,5%	29,9%	2,8%	7,1%	12,1%	4,5%	7,6%	15,0%
Bens de Capital	-0,3%	-11,7%	13,8%	15,3%	4,3%	1,6%	8,3%	1,7%	4,0%	9,9%
Bens Intermediários	-0,7%	0,4%	2,4%	5,0%	1,1%	0,4%	2,6%	2,4%	2,7%	2,0%
Bens de Consumo Duráveis	-3,3%	1,3%	10,4%	19,6%	-2,4%	4,4%	9,8%	5,3%	7,3%	11,3%
Bens de Consumo Semi e Não Duráveis	-0,2%	2,0%	2,6%	4,2%	0,5%	-0,7%	3,4%	3,1%	3,1%	2,9%
Insumos Típicos da Construção Civil	7,9%	3,5%	9,6%	9,4%	-3,6%	3,9%	5,3%	3,6%	4,6%	8,1%
Volume de Vendas (IBGE)	outubro-2024									
	2022	2023	var.set/24-set/23	var.out/24-out/23	var.set/24 - ago/24 (com ajuste sazonal)	var.out/24 - set/24 (com ajuste sazonal)	var. acumul. do ano	set/24 var.acumul. 12 meses	out/24 var.acumul. 12 meses	carry-over 2024
Comércio Varejista	1,0%	1,7%	2,3%	6,5%	0,6%	0,4%	5,0%	3,9%	4,4%	4,5%
Comércio Varejista Ampliado	-0,6%	2,3%	3,4%	8,8%	1,9%	0,9%	4,9%	3,8%	4,3%	4,7%
Veículos Motos, Partes e Peças	-1,7%	8,4%	14,4%	27,4%	5,9%	8,1%	14,4%	12,6%	14,0%	16,0%
Material de Construção	-8,7%	-1,8%	9,4%	12,2%	1,4%	0,7%	5,0%	3,6%	4,1%	5,0%
Combustíveis e Lubrificantes	16,6%	3,9%	-1,5%	2,2%	2,3%	1,3%	-2,0%	-2,8%	-1,8%	-2,0%
Hiper., Superm., prod. alimentícios, bebidas e fumo	1,4%	3,7%	0,7%	5,6%	0,4%	0,3%	5,2%	4,9%	5,2%	4,6%
Tecidos, Vestuário e Calçados	-0,5%	-4,6%	3,5%	7,9%	-0,8%	1,7%	2,1%	1,3%	2,2%	2,5%
Móveis e Eletrodomésticos	-6,7%	2,1%	-0,2%	9,9%	-3,9%	7,5%	3,9%	2,8%	3,6%	4,4%
Volume de Serviços (IBGE)	outubro-2024									
	2022	2023	var.set/24-set/23	var.out/24-out/23	var.set/24 - ago/24 (com ajuste sazonal)	var.out/24 - set/24 (com ajuste sazonal)	var. acumul. do ano	set/24 var.acumul. 12 meses	out/24 var.acumul. 12 meses	carry-over 2024
Serviços	8,3%	2,9%	3,8%	6,3%	1,0%	1,1%	3,2%	2,3%	2,7%	3,2%
Serviços prestados às famílias	24,0%	5,0%	4,4%	5,0%	0,2%	-0,1%	4,6%	4,7%	5,1%	4,0%
Serviços de informação e comunicação	3,3%	3,6%	9,1%	6,7%	0,9%	-1,0%	6,2%	4,9%	5,5%	5,7%
Serviços profissionais, administrativos e complementares	7,7%	5,9%	5,7%	7,4%	1,4%	1,6%	7,4%	7,5%	7,3%	6,7%
Transportes, serviços auxiliares aos transportes e correio	13,3%	1,5%	-0,9%	6,8%	0,9%	4,1%	-1,3%	-2,6%	-1,9%	-0,5%
Outros serviços	-2,1%	-1,8%	3,8%	2,3%	0,0%	-1,4%	2,2%	0,4%	0,9%	1,0%

Parâmetros Macroeconômicos						
Período	Atividade Industrial					
	Transformação		Bebidas		Veículos	
	Produção Física				Vendas Internas no Atacado	
	Preço	Quantidade	Preço	Quantidade	Preço	Quantidade
2018	8,35	1,11	2,67	0,87	3,30	13,05
2019	4,31	0,19	2,86	4,25	2,97	10,38
2020	9,13	-4,60	0,87	-0,19	4,15	-25,84
2021	31,85	4,32	4,14	0,28	12,62	1,04
2022	17,61	-0,36	9,77	3,03	12,70	-1,88
2023	-4,62	-1,09	6,88	0,87	6,08	6,87
2024	1,14	3,06	4,14	3,80	1,92	12,26
2025	5,91	1,76	5,42	2,97	3,26	10,32
2026	3,91	1,85	5,90	3,47	2,82	12,44
2027	3,77	2,61	5,88	3,58	2,42	13,58
2028	3,79	2,18	5,89	3,28	2,16	11,67

Fonte: SPE/MF. Grade de Parâmetros Macroeconômicos, de novembro/2024.

# Desempenho Mensal da Atividade Econômica

ATIVIDADE ECONÔMICA

IBC-Br e Produção Industrial  
Com Ajuste Sazonal (Média 2014=100)

Safra Agrícola (MM12), Vendas no Comércio e Volume de Serviços  
Com Ajuste Sazonal (Média 2014=100)

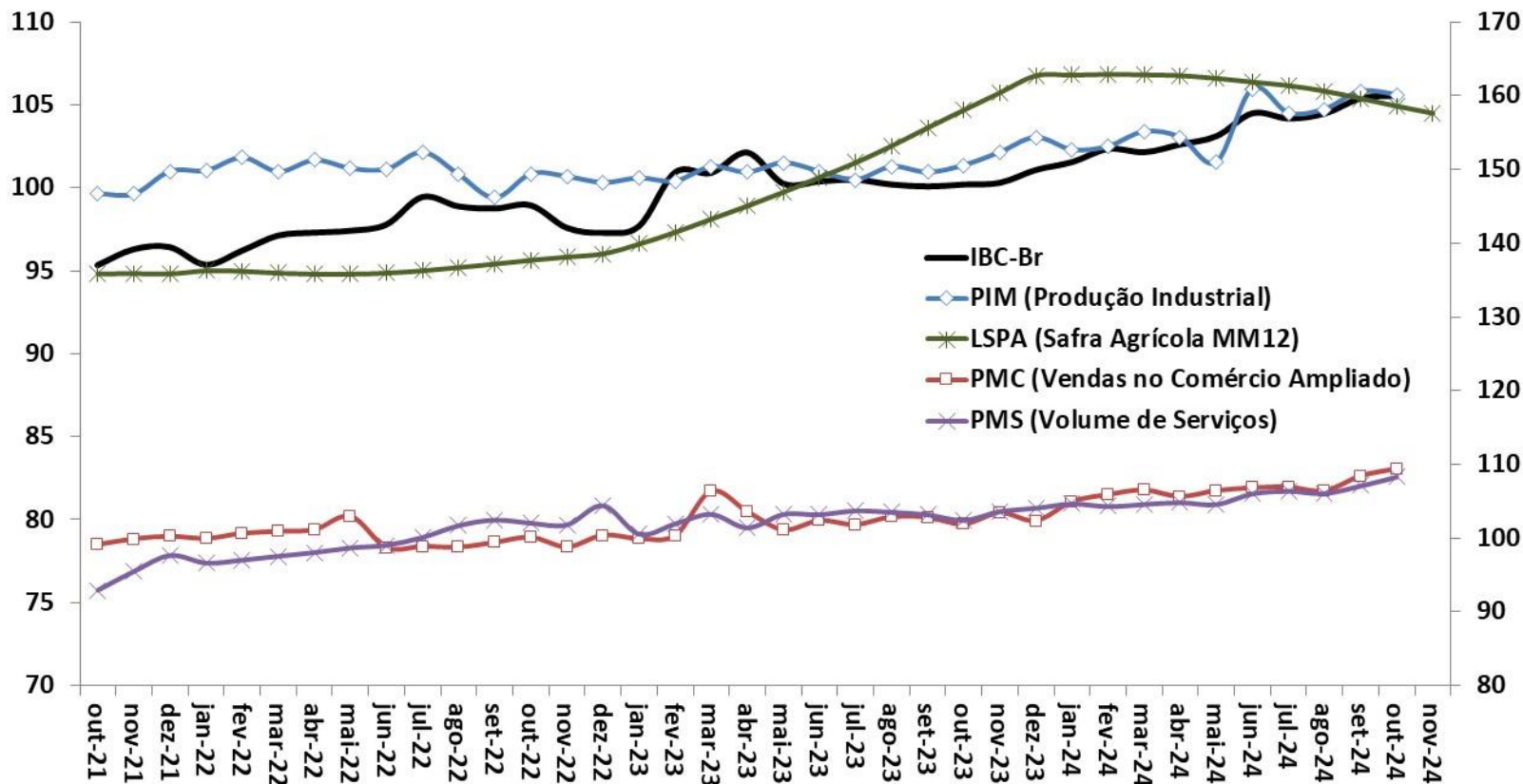

Fonte: BCB: Índice de Atividade Econômica do Banco Central - Brasil. IBGE: Pesquisa Industrial Mensal (PIM), Pesquisa Mensal do Comércio (PMC), Pesquisa Mensal de Serviços (PMS) e Levantamento Sistemático da Produção Agrícola (LSPA)

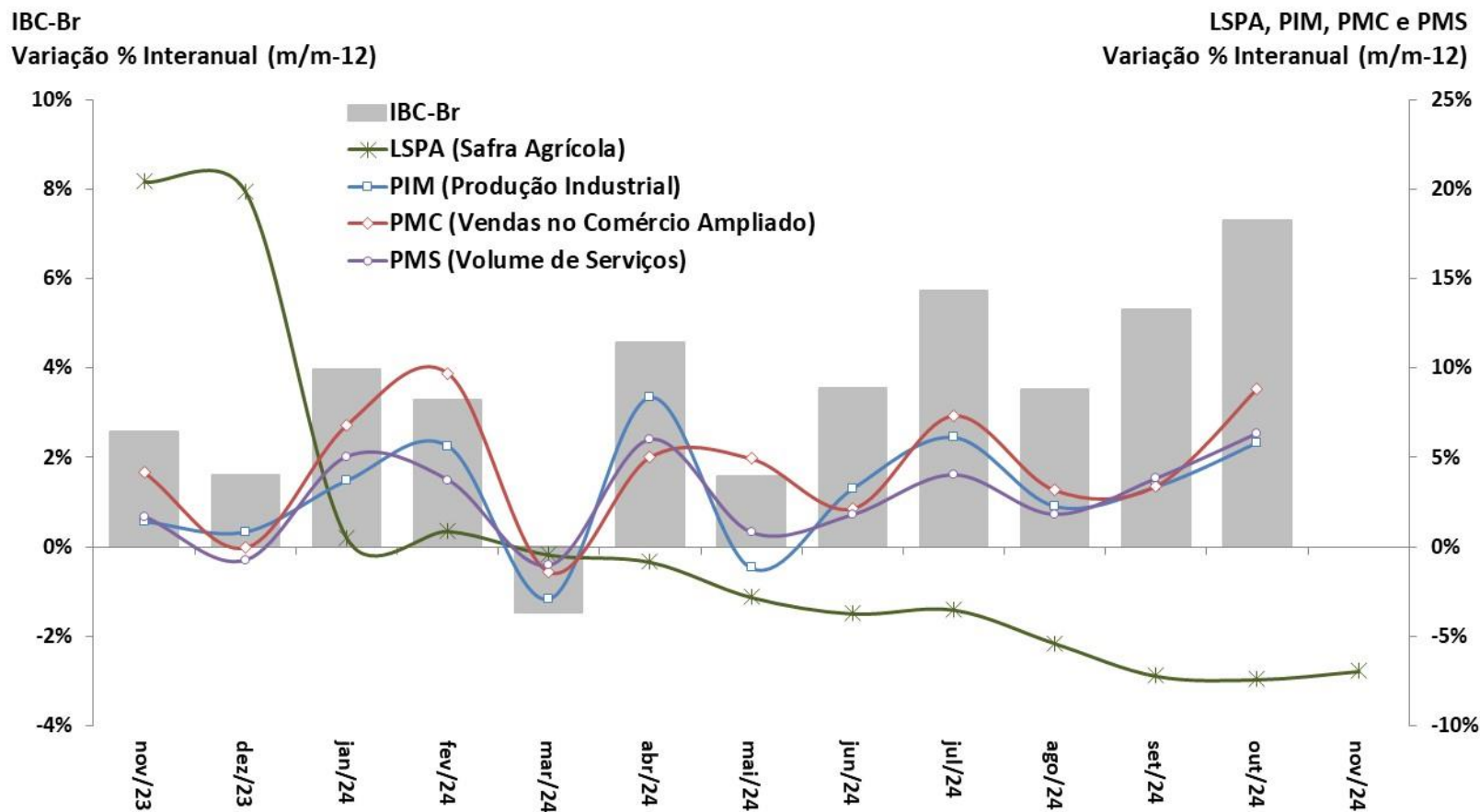

Fonte: BCB: Índice de Atividade Econômica do Banco Central – Brasil. IBGE: Pesquisa Industrial Mensal (PIM), Pesquisa Mensal do Comércio (PMC) e Pesquisa Mensal de Serviços (PMS).

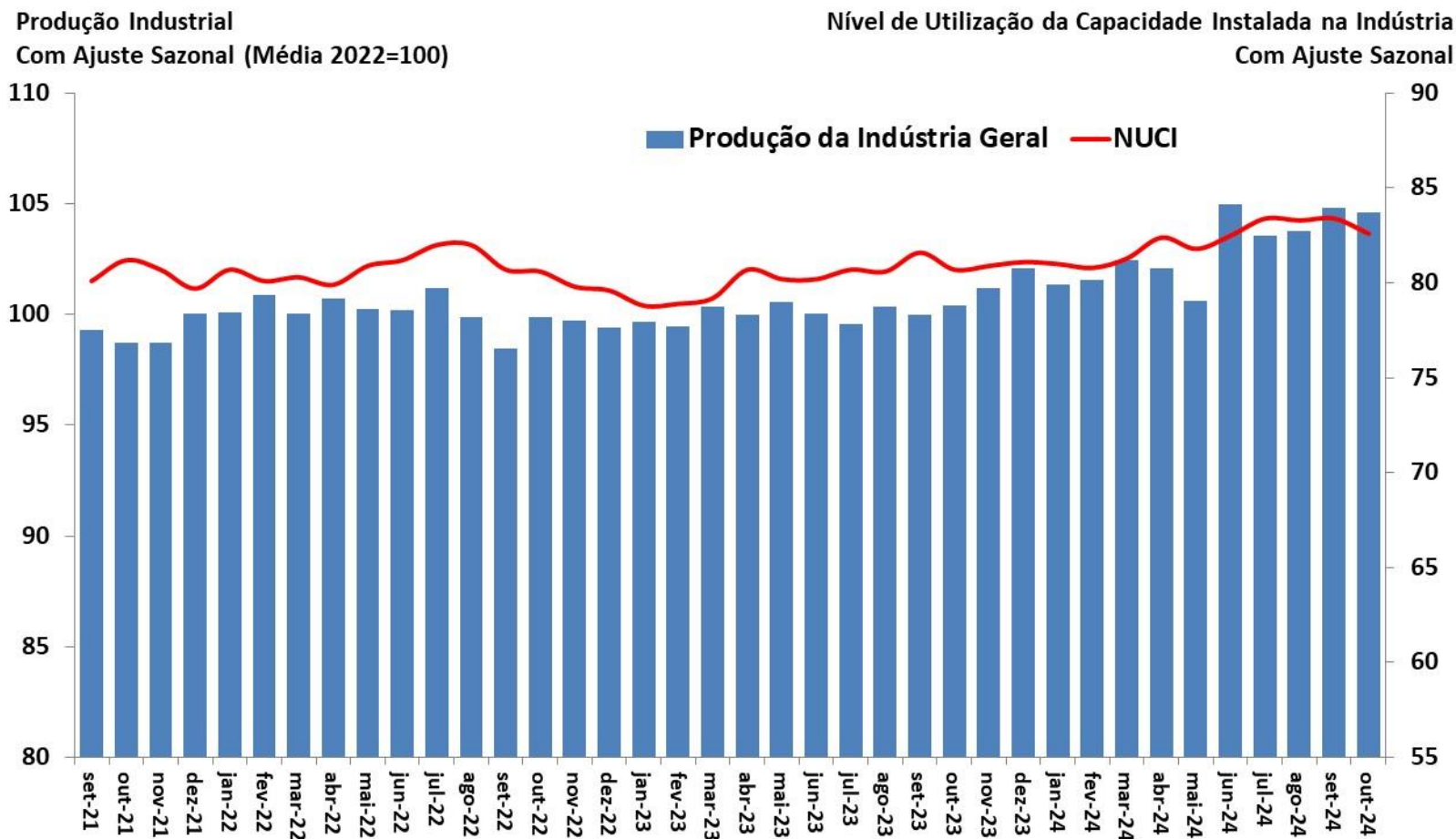

Fonte: IBGE, Pesquisa Industrial Mensal (PIM) e FGV.

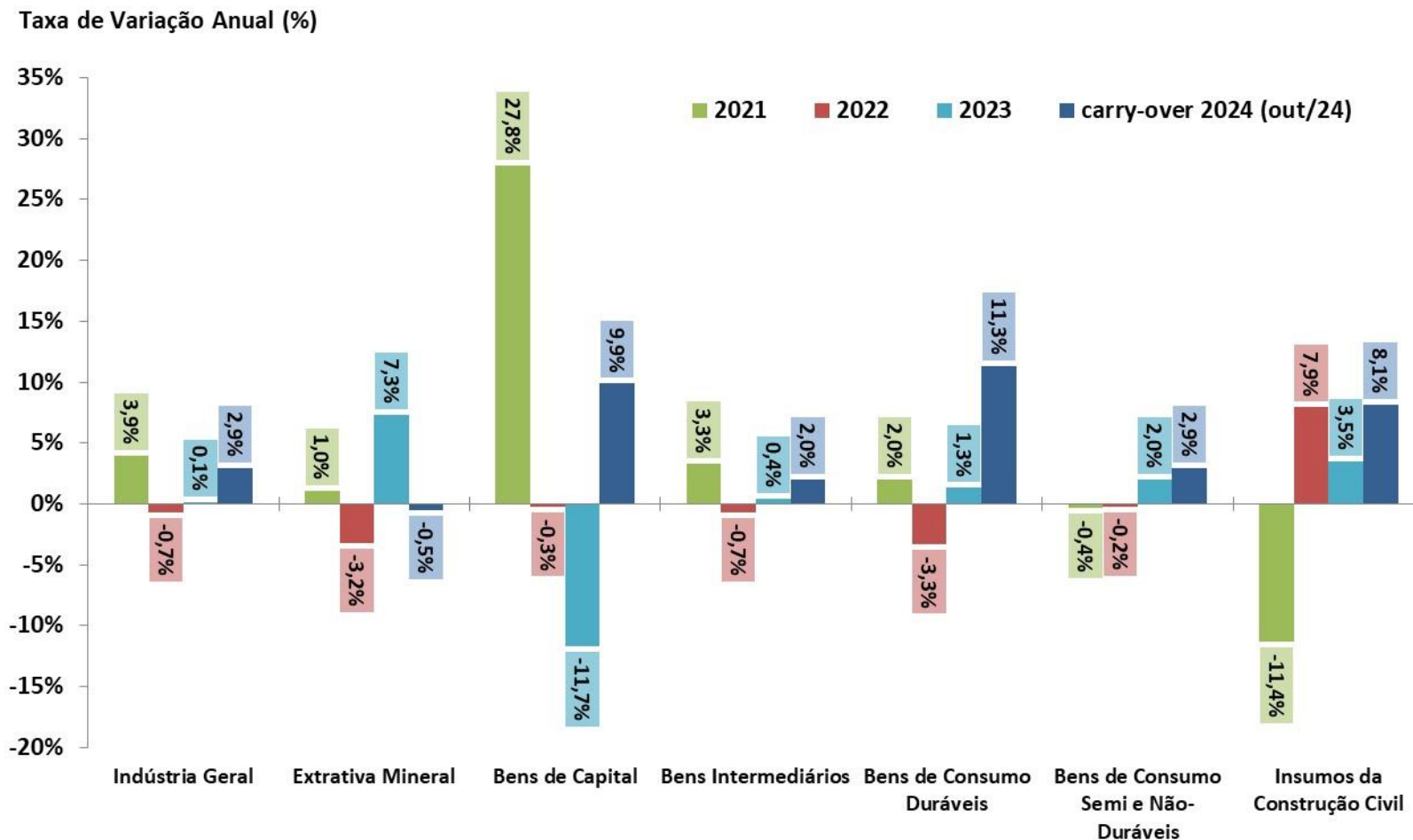

Fonte: IBGE, Pesquisa Industrial Mensal (PIM). Nota: Carry over 2024: nível de out/2024 desazonalizado ante 2023.

Produção Industrial por Atividade  
Com Ajuste Sazonal (Média 2012=100)

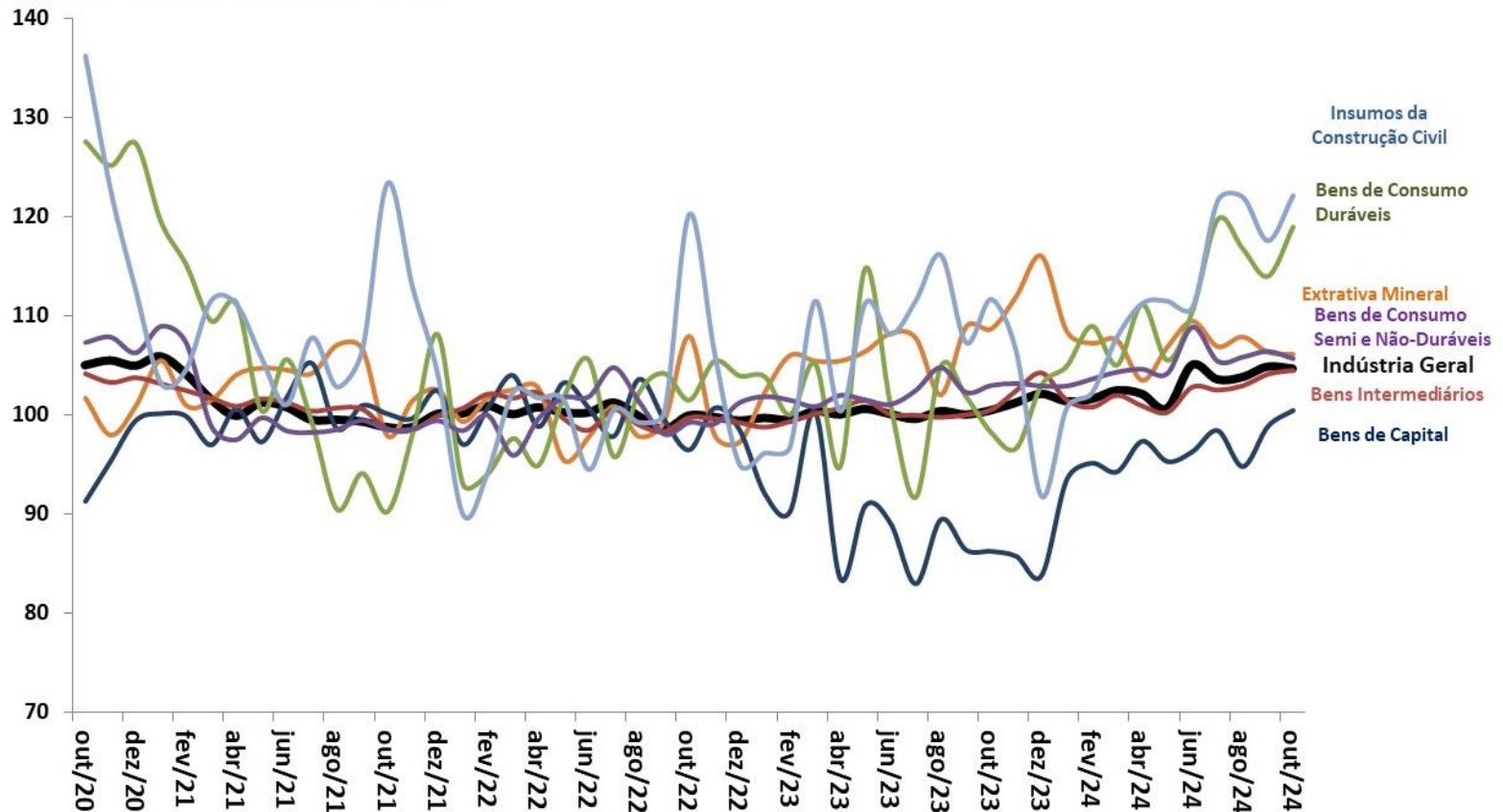

Fonte: IBGE, Pesquisa Industrial Mensal (PIM).



Taxa de Variação Anual (%)

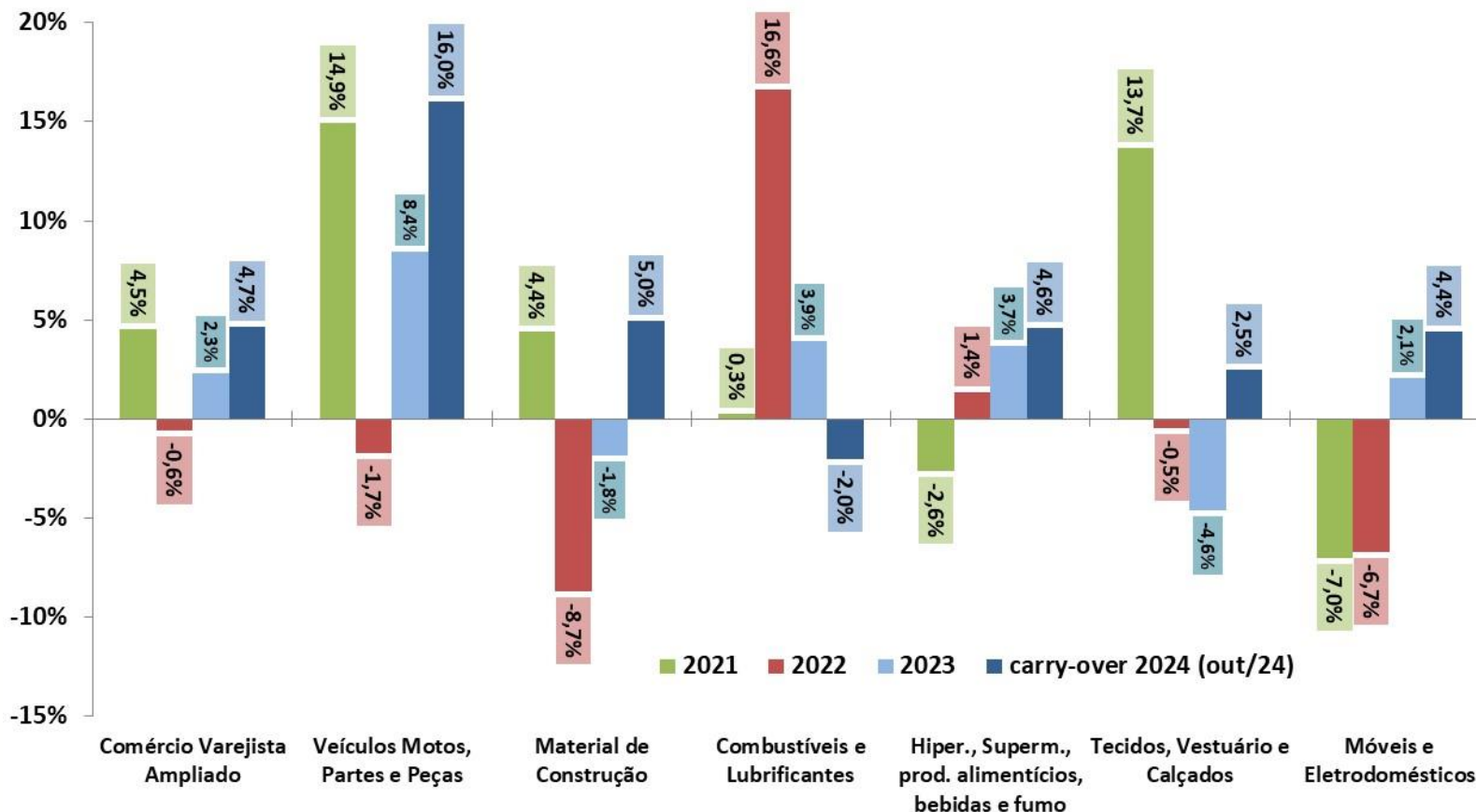

Fonte: IBGE, Pesquisa Mensal do Comércio (PMC). Nota: Carry over 2024: nível de out/2024 desazonalizado ante 2023.



**Comércio Varejista por Atividade**  
**Com Ajuste Sazonal (Média 2014=100)**

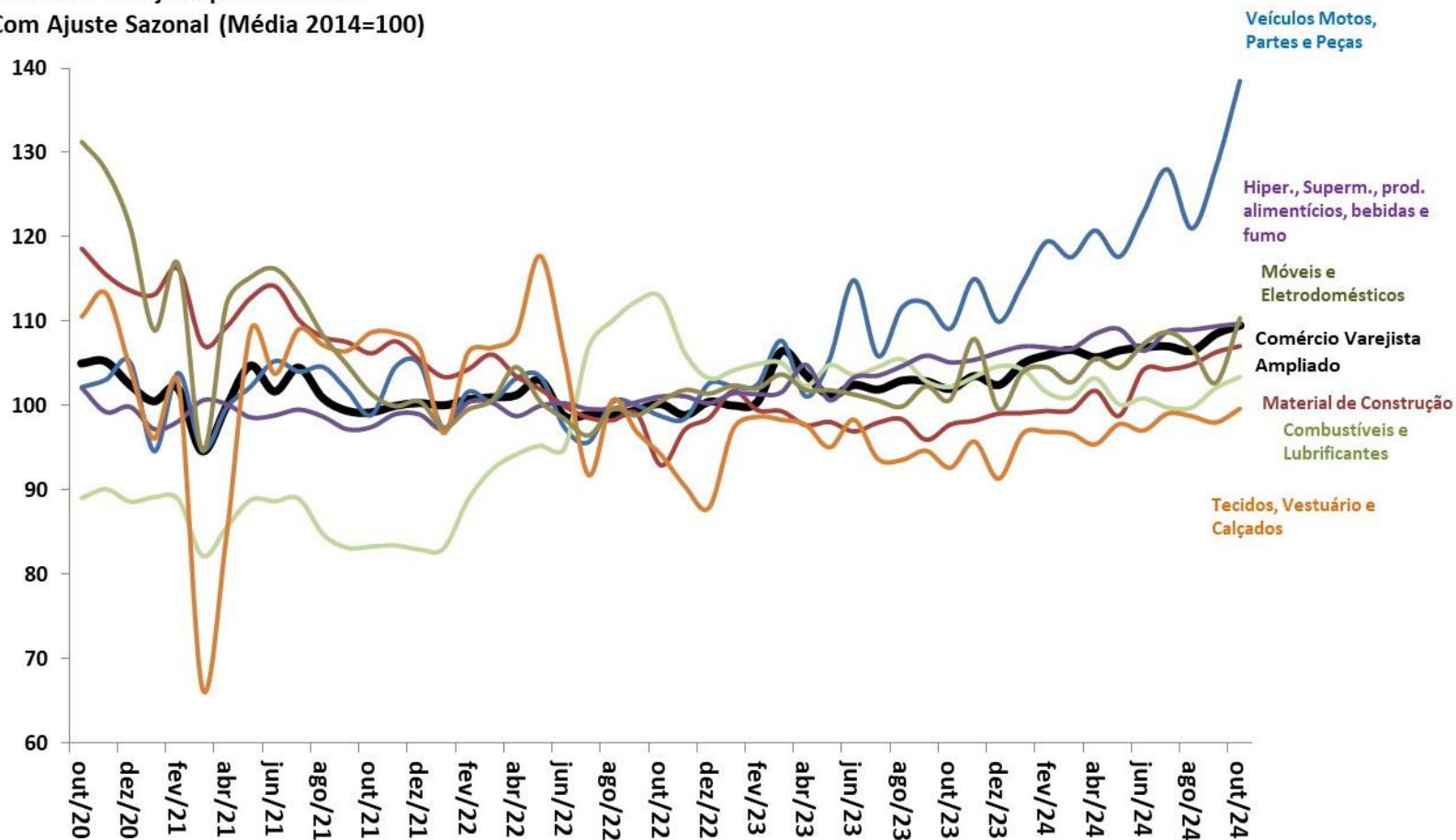

Fonte: IBGE, Pesquisa Mensal de Comércio (PMC).

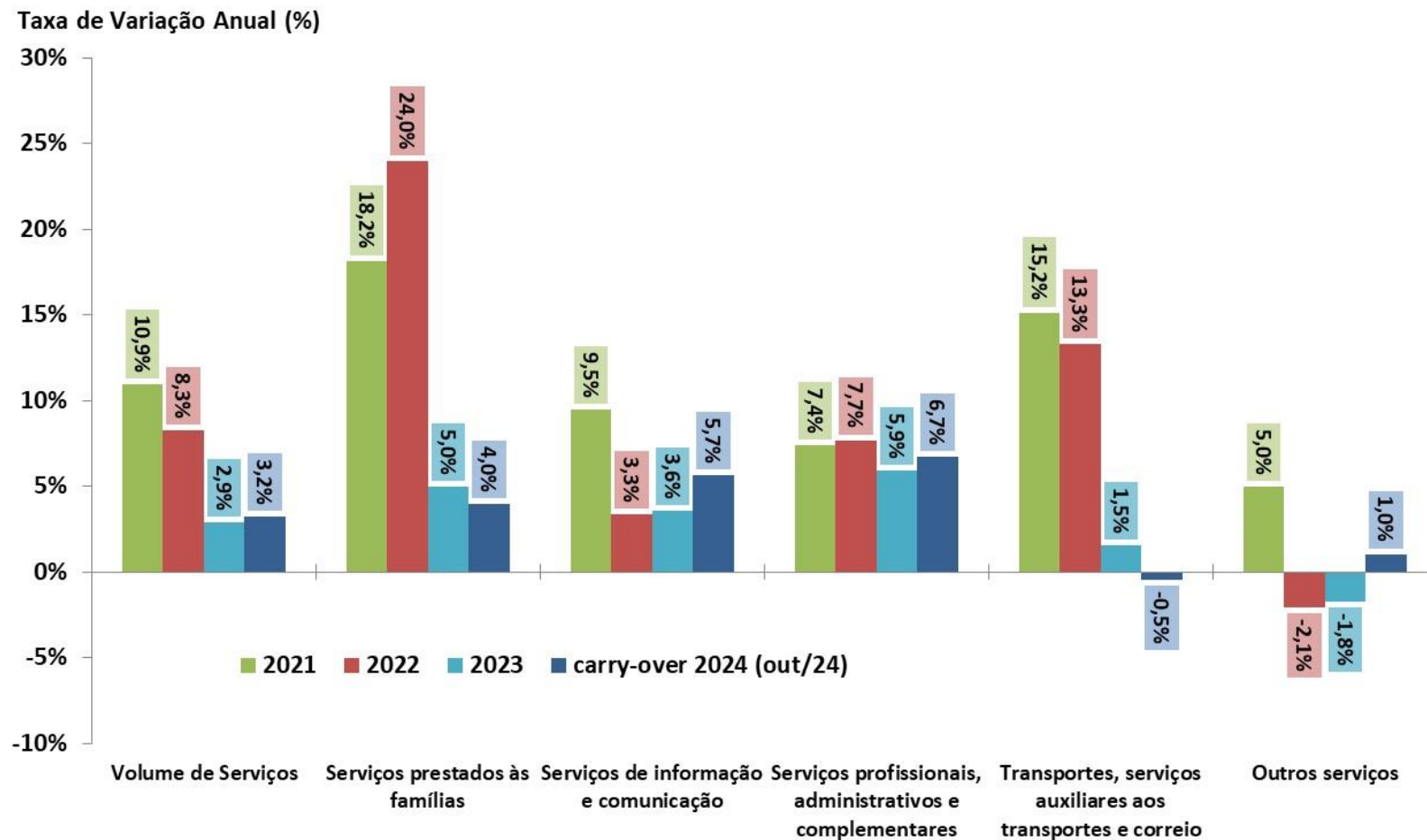

Fonte: IBGE, Pesquisa Mensal de Serviços (PMS). Nota: Carry over 2024: nível de out/2024 desazonalizado ante 2023.

## Volume de Serviços

Com Ajuste Sazonal (Média 2014=100)

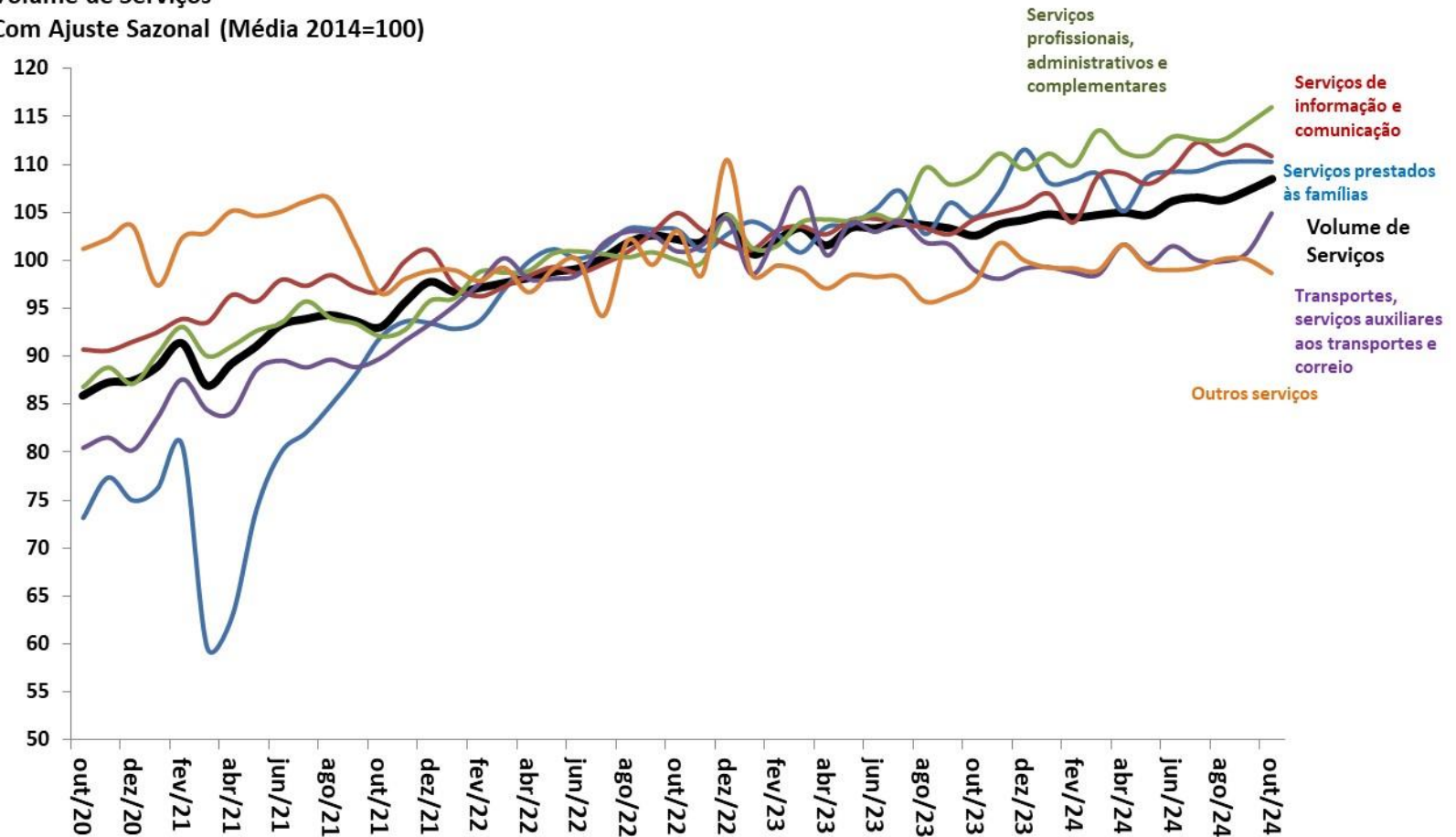

Fonte: IBGE, Pesquisa Mensal de Serviços (PMS).

# Outros Indicadores de Atividade

ATIVIDADE ECONÔMICA

	Atualização mês de referência (m / a)	var.% anual (a-1)	var. % (m-1 / a) / (m-1 / a-1)	var. % (m / a) / (m / a-1)	var.%(m-1 / a) / (m-2 / a) (com ajuste sazonal)	var.%(m / a) / (m-1 / a) (com ajuste sazonal)	var.% acum. do ano	var. % acum. 12 meses (m-1 / a)	var. % acum. 12 meses (m / a)	carry-over	
Indicadores Industriais (CNI)											
Faturamento Real da Indústria	out/2024	0,7%	8,5%	15,1%	-2,1%	3,1%	5,5%	1,9%	3,6%	5,7%	2024
Horas Trabalhadas na Produção	out/2024	2,5%	6,2%	8,3%	-1,1%	0,7%	4,3%	2,6%	3,4%	4,2%	2024
UCI - Utilização da Capacidade Instalada	out/2024	-0,5%	2,5%	0,1%	0,5%	-0,4%	1,0%	0,5%	0,6%	0,7%	2024
Estoques - Produtos Finais - Efetivos x Planejados (CNI)	nov/2024	1,0%	0,4%	-0,2%	1,4%	-0,5%	-2,5%	-2,7%	-2,6%	-2,2%	2024
Confiança do Empresário Industrial - ICEI (CNI)	dez/2024	-11,1%	4,4%	-1,8%	-0,3%	-3,4%	3,2%	3,4%	3,2%	-3,3%	2025
Confiança do Industrial de São Paulo - ICEI-SP (FIESP)	nov/2024	-2,8%	1,4%	3,4%	-2,8%	0,1%	3,4%	2,9%	2,7%	2,8%	2024
NUCI - Nível de Utilização da Capacidade Instalada (FGV)	nov/2024	-0,4%	2,2%	0,8%	-1,0%	-1,2%	2,4%	2,4%	2,4%	2,3%	2024
Confiança da Indústria (FGV)	nov/2024	-4,9%	9,9%	6,4%	-0,6%	-1,3%	6,9%	6,1%	6,6%	6,4%	2024
Confiança dos Consumidores (FGV)	dez/2024	11,5%	3,1%	-1,6%	2,8%	-3,8%	1,2%	1,9%	1,2%	-0,2%	2025
Confiança dos Serviços (FGV)	nov/2024	-2,4%	1,3%	0,1%	1,5%	-0,3%	1,1%	1,0%	1,0%	1,1%	2024
Confiança da Construção Civil (FGV)	nov/2024	-1,4%	1,8%	-0,4%	0,1%	-1,5%	1,5%	1,6%	1,5%	1,3%	2024
Confiança do Comércio (FGV)	nov/2024	-2,2%	-1,6%	1,1%	-2,2%	4,7%	1,9%	1,5%	1,6%	2,2%	2024
Índice de Vendas de Supermercados (ABRAS)	out/2024	15,6%	1,5%	2,2%	1,7%	-0,6%	5,4%	8,7%	7,4%	4,6%	2024
Produção de Petróleo e Gás (ANP)	out/2024	4,0%	-5,5%	-7,8%	1,2%	-2,8%	0,3%	4,5%	3,0%	-2,1%	2024
Consumo de Energia Elétrica - Total (EPE)	out/2024	1,4%	4,1%	3,7%	0,1%	0,5%	6,3%	7,2%	6,8%	5,4%	2024
Consumo da Indústria	out/2024	1,3%	5,9%	4,0%	-0,4%	-0,8%	4,9%	4,8%	4,8%	4,6%	2024
Carga de Energia Elétrica (ONS)	nov/2024	7,1%	4,5%	-0,5%	-1,9%	0,2%	4,9%	10,3%	8,7%	6,9%	2024
Expedição de embalagens (EMPAPEL)	nov/2024	1,1%	8,7%	4,2%	5,9%	-0,4%	5,4%	5,4%	5,3%	5,3%	2024
Fluxo de veículos pesados em rodovias (ABCR)	nov/2024	2,5%	5,2%	7,6%	1,0%	1,1%	5,5%	5,6%	5,6%	5,0%	2024
Produção Total de Veículos (ANFAVEA)	nov/2024	-1,9%	24,7%	16,5%	-1,1%	-0,1%	7,9%	5,9%	7,9%	7,8%	2024
Produção de Automóveis	nov/2024	-2,2%	22,4%	12,4%	-2,1%	0,1%	4,7%	2,9%	4,7%	4,7%	2024
Produção de Caminhões	nov/2024	-33,1%	41,2%	31,3%	-3,5%	0,0%	29,9%	21,2%	29,9%	29,4%	2024
Exportação Total de Veículos (ANFAVEA)	nov/2024	-20,0%	32,7%	87,5%	-8,7%	3,3%	-8,2%	-17,7%	-8,2%	-8,1%	2024
Licenciamento Total de Veículos (FENABRAVE)	nov/2024	8,7%	21,6%	19,2%	0,4%	2,0%	15,3%	14,0%	15,3%	14,8%	2024
Licenciamento de Veículos Nacionais	nov/2024	6,5%	18,7%	18,0%	0,3%	3,2%	11,7%	10,2%	11,7%	11,3%	2024
Licenciamento de Veículos Importados	nov/2024	23,4%	37,1%	25,0%	-1,3%	2,8%	36,2%	35,8%	36,2%	35,3%	2024

Índice de Confiança do Empresário Industrial (ICEI) -  
Média Móvel Trimestral

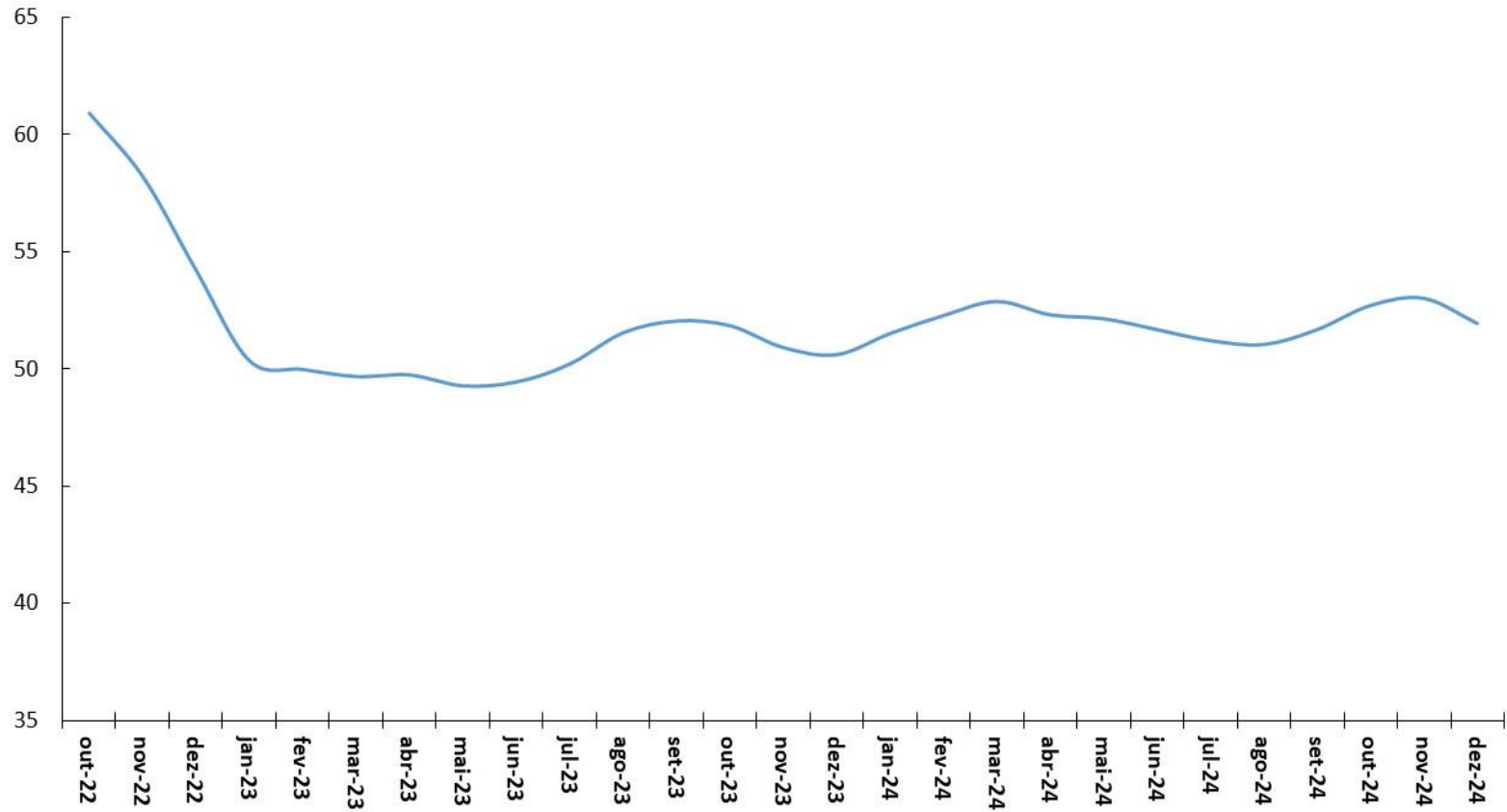

Fonte: CNI.

Índice de Confiança Industrial - Sensor FIESP - Média Móvel  
Trimestral

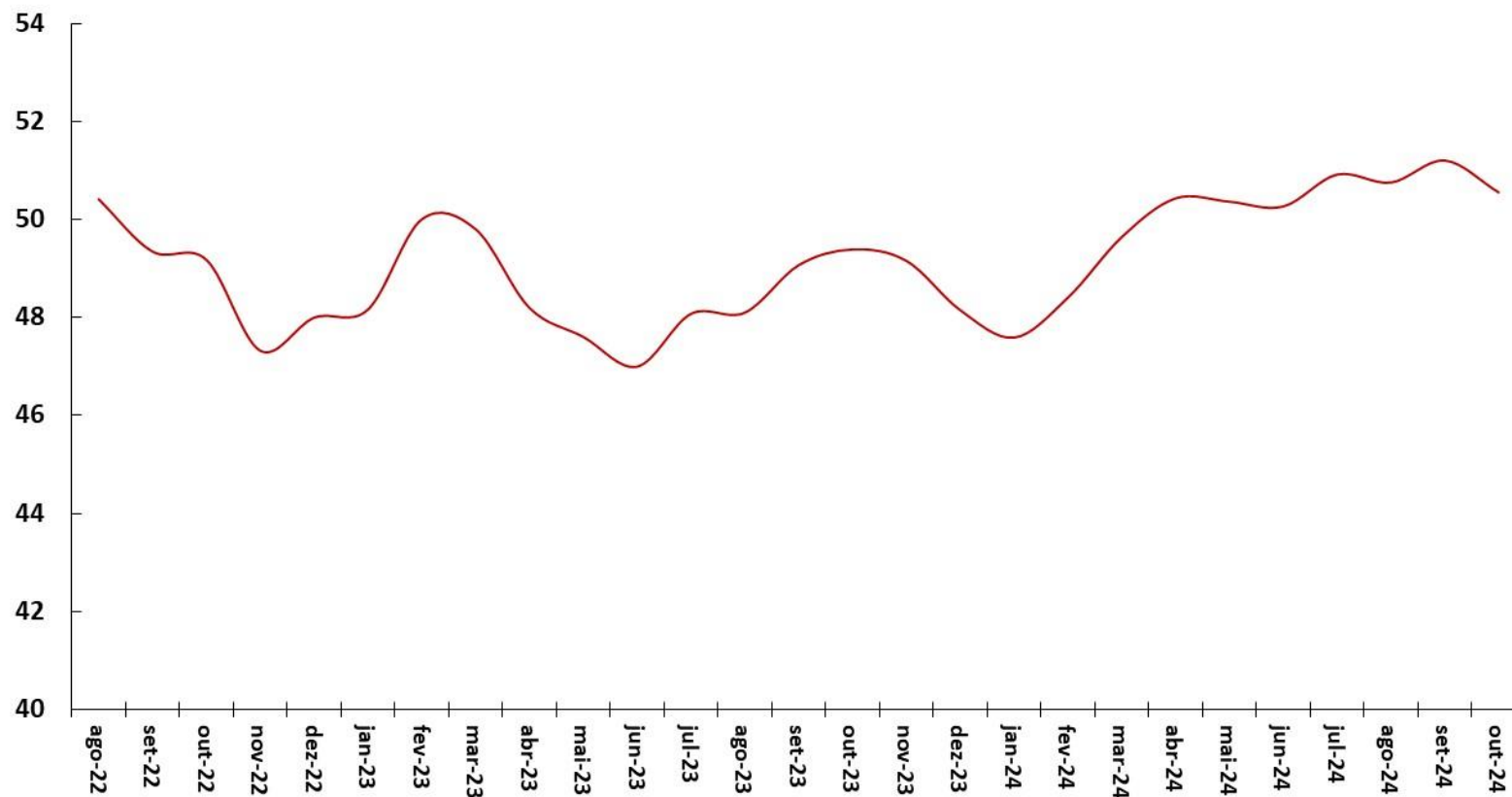

Fonte: FIESP.

Indicadores de Confiança - Sondagens IBRE-FGV  
Média Móvel Trimestral (com ajuste sazonal)

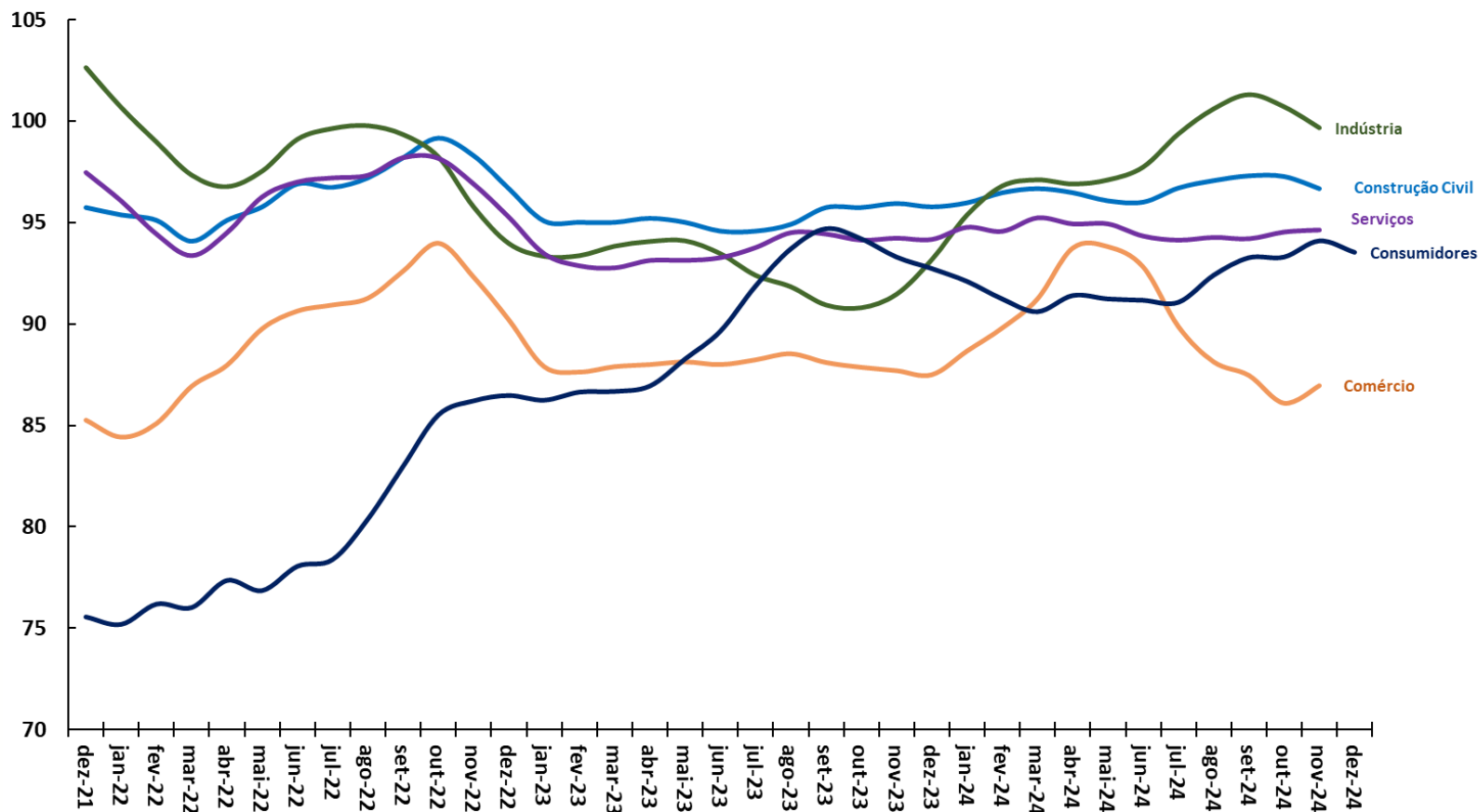

Fonte: FGV.

Formação Bruta de Capital Fixo (Contas Nacionais)

Série encadeada do índice de volume trimestral com ajuste sazonal (Base: média 1995 = 100)

Expectativas dos Empresários\*

Sondagem de Confiança dos Empresários - IBRE-FGV

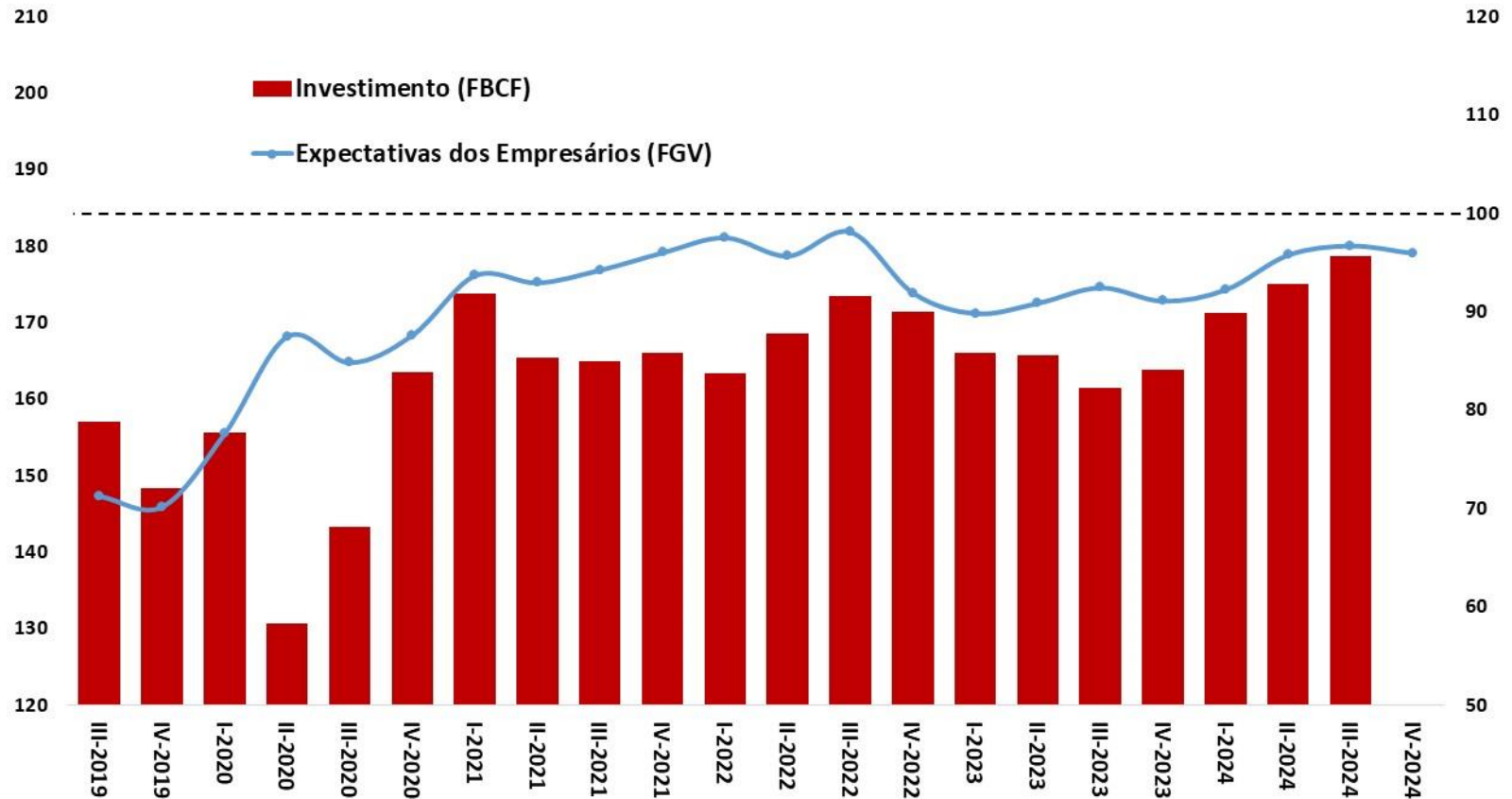

Fonte: IBGE e FGV.

Nota: \*Média móvel trimestral das Expectativas dos Empresários (diferença da proporção de respostas favoráveis e desfavoráveis mais 100).



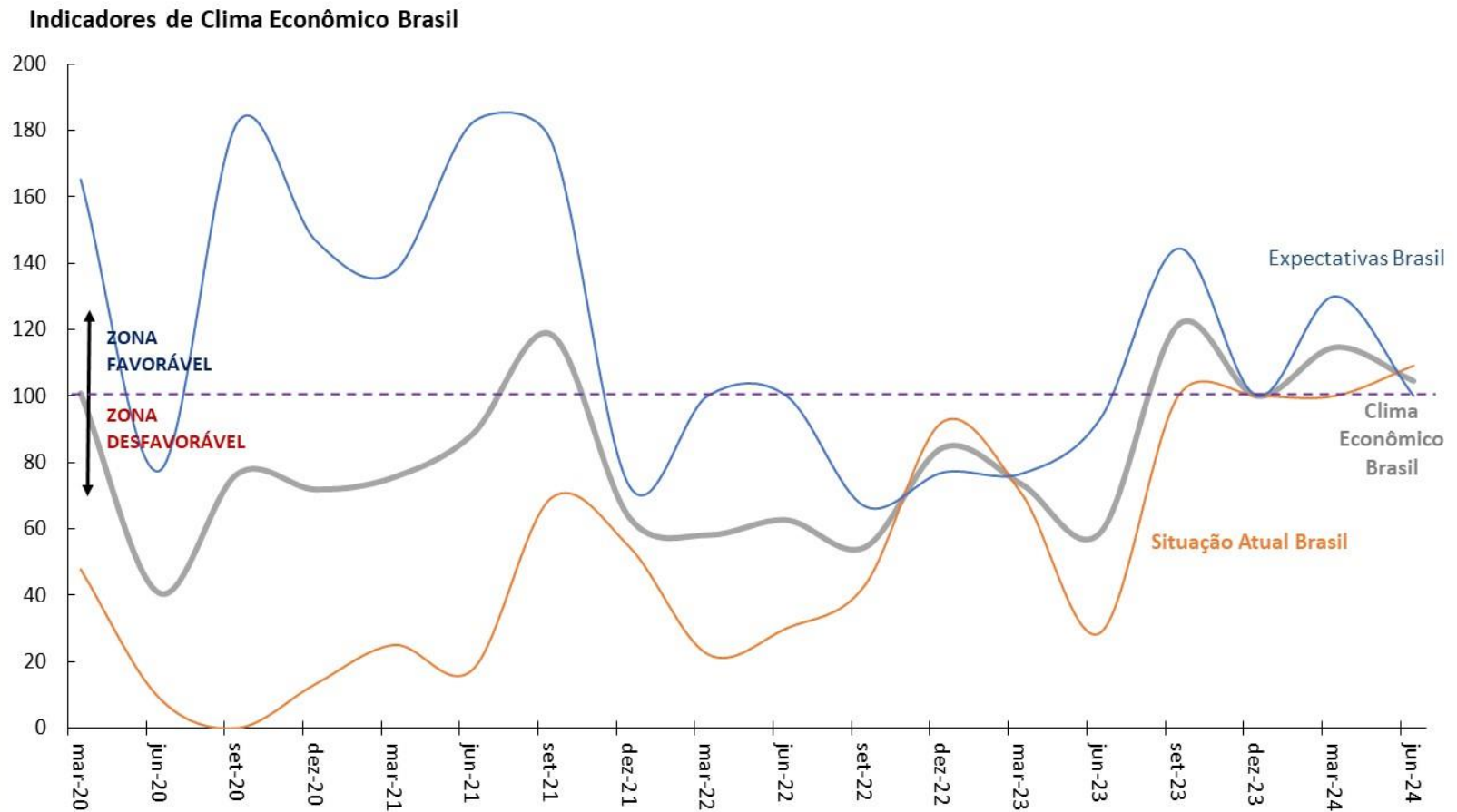

Fonte: Sondagem Econômica da América Latina - IFO Institute/FGV.

Índice de Confiança do Consumidor (CNC/Fecomércio)  
(Média Trimestral)

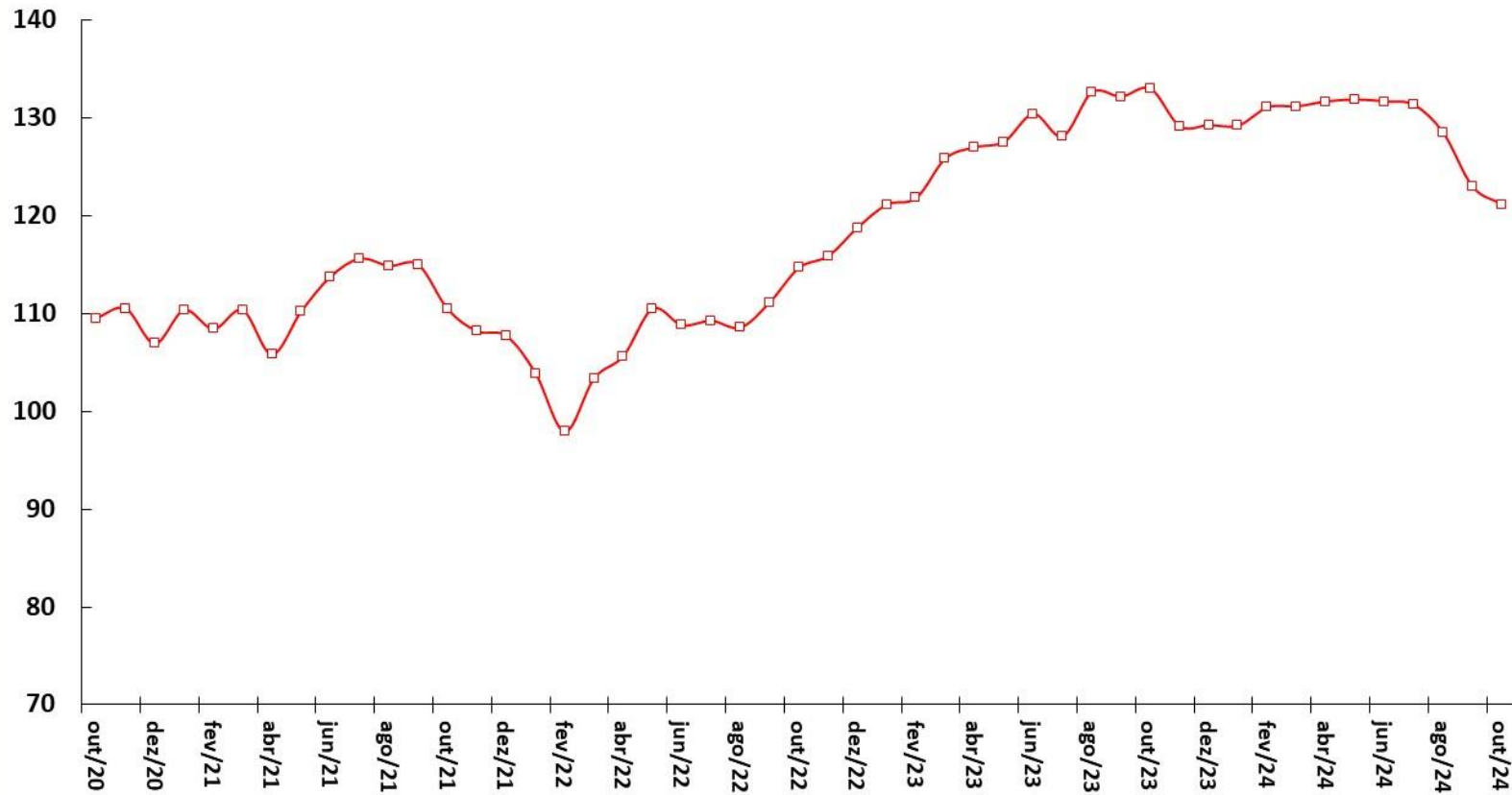

Fonte: CNC/Fecomércio-SP.

# Serasa-Experian: Falências e Recuperações Judiciais Requeridas

ATIVIDADE ECONÔMICA

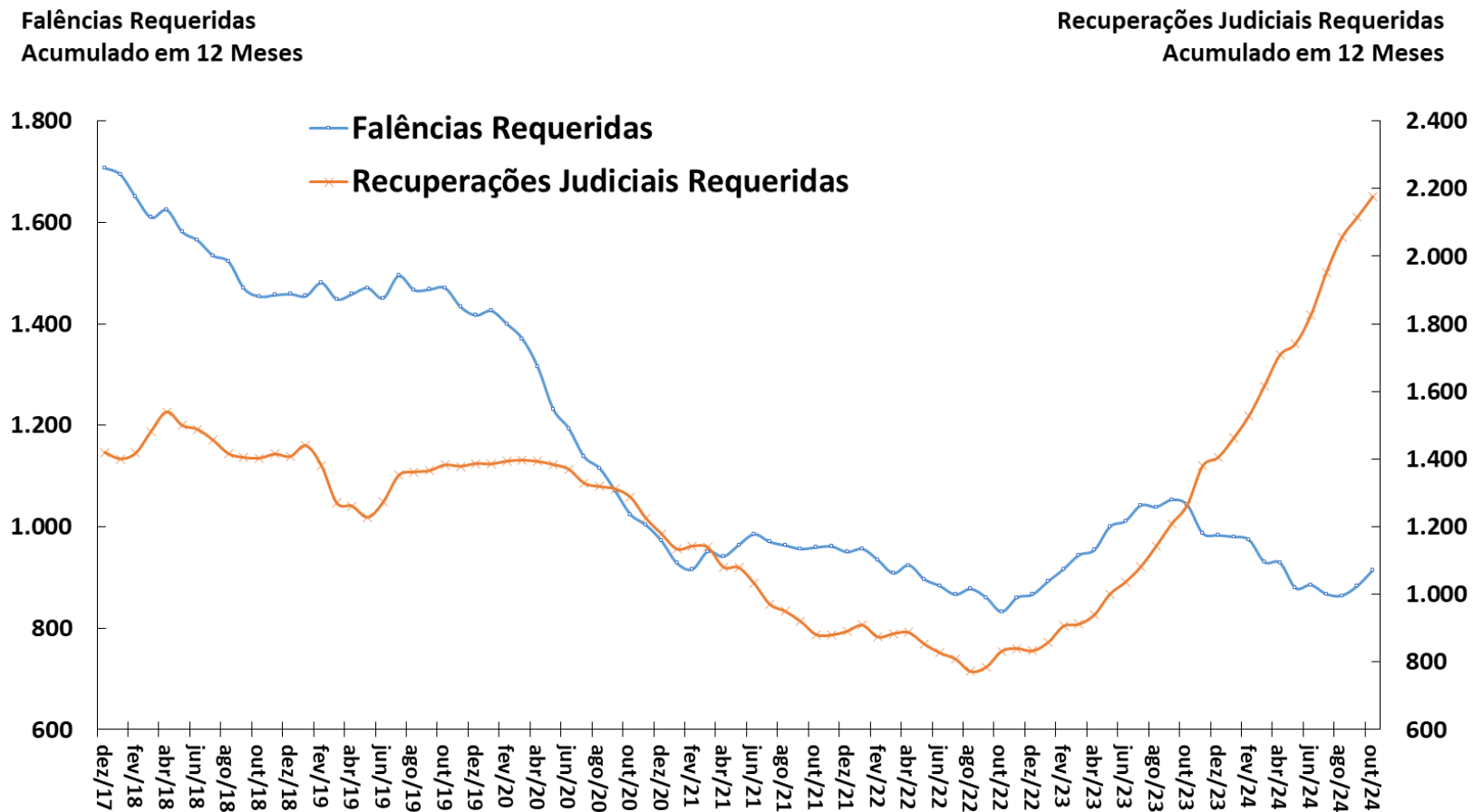

Fonte: Serasa-Experian.

Vendas de Supermercado  
Dados Com Ajuste Sazonal\*

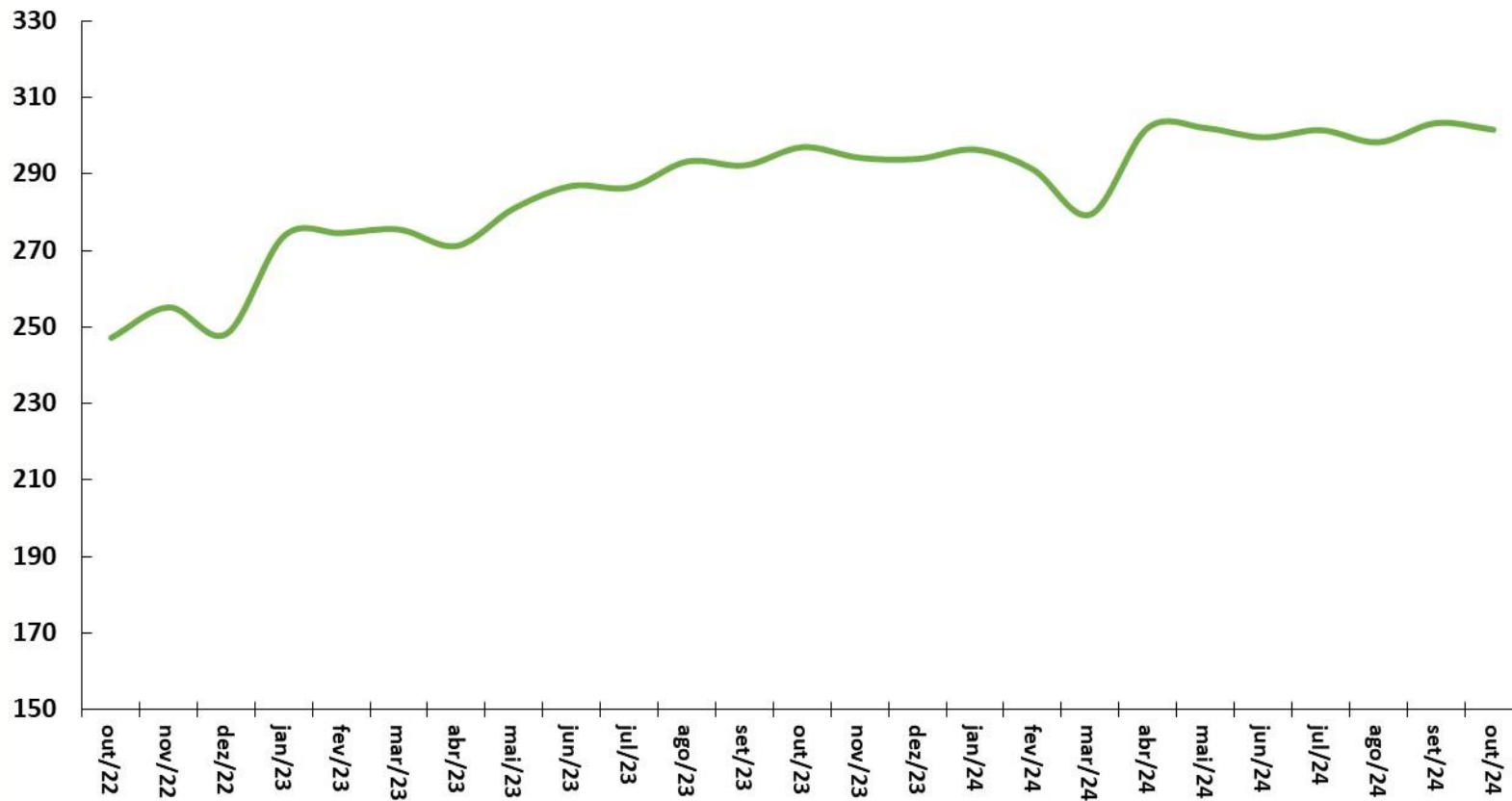

Fonte: ABRAS. \*Ajuste sazonal da série: SPE/MF.

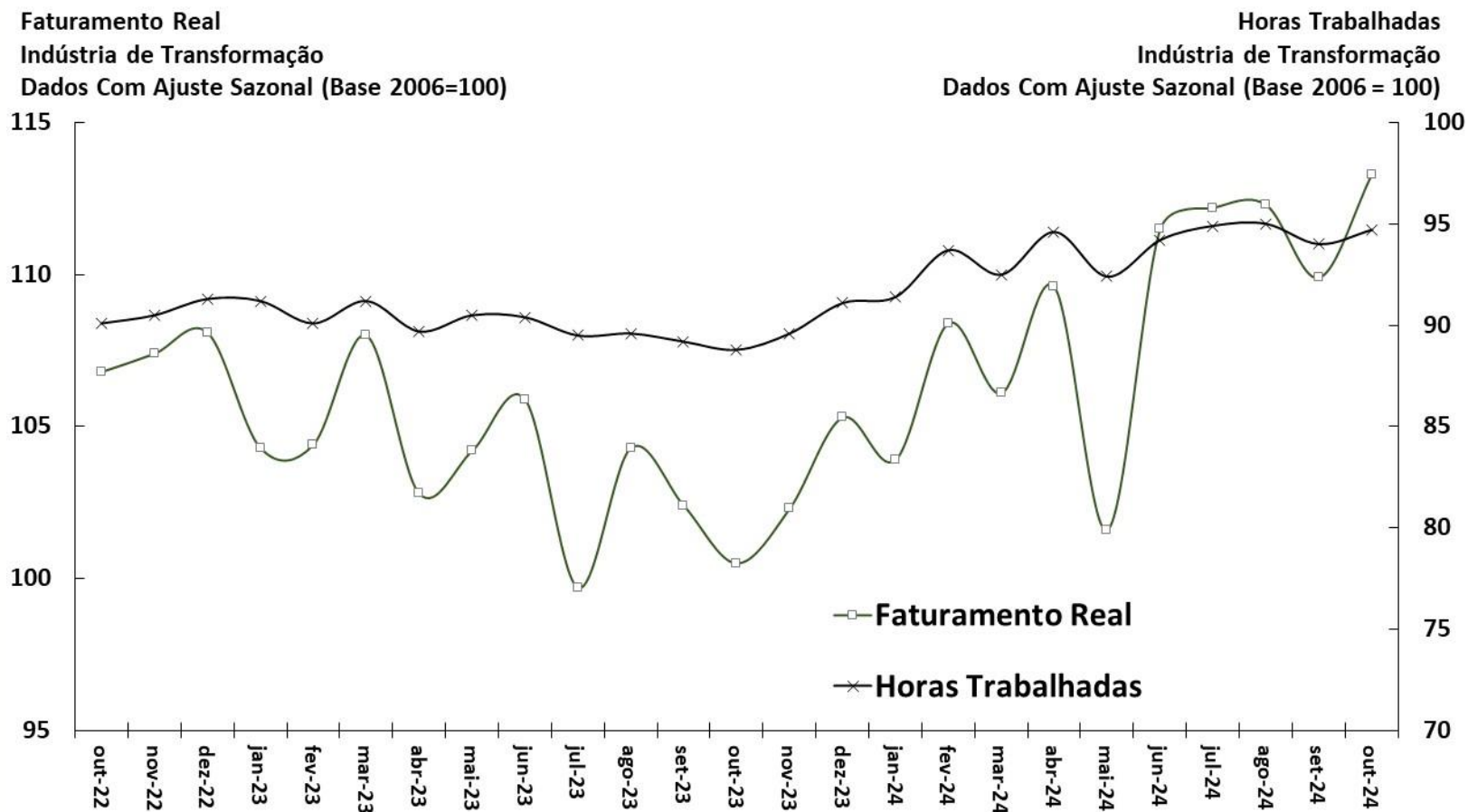

Fonte: CNI.

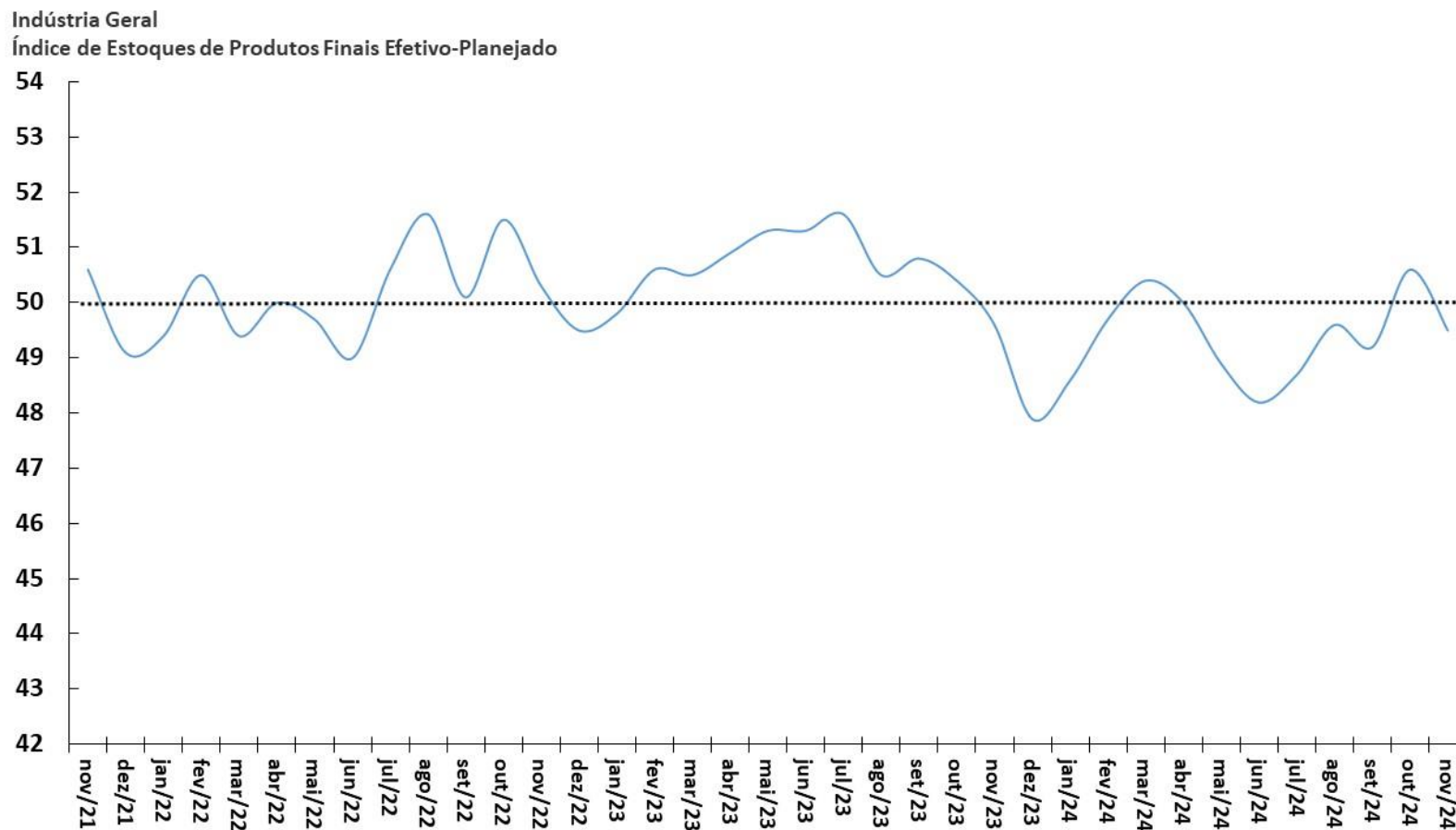

Fonte: CNI.

Utilização da Capacidade Instalada (CNI)  
Dados Com Ajuste Sazonal

Nível de Utilização da Capacidade Instalada da Indústria (FGV)  
Dados Com Ajuste Sazonal

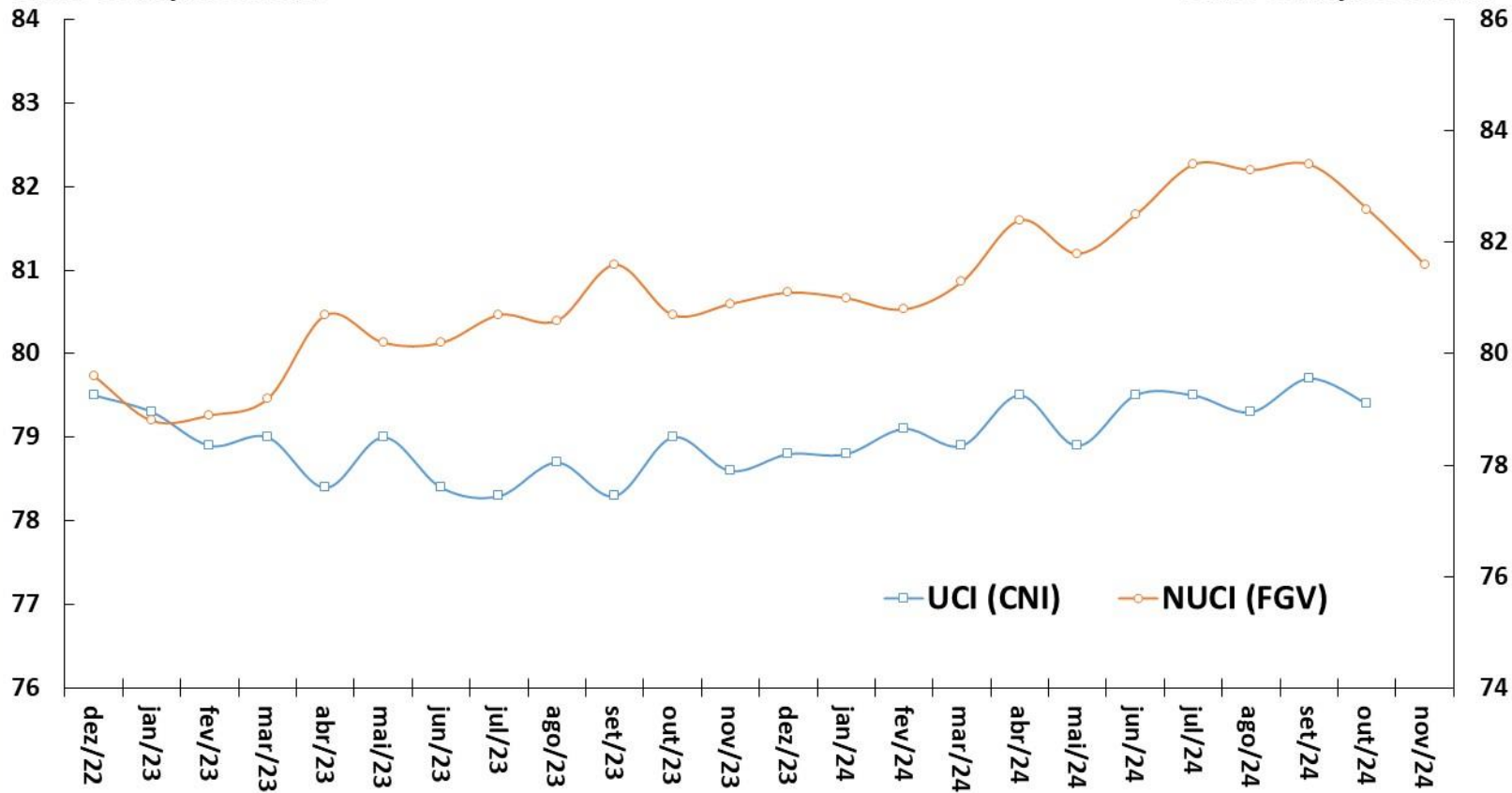

Fonte: CNI e FGV.

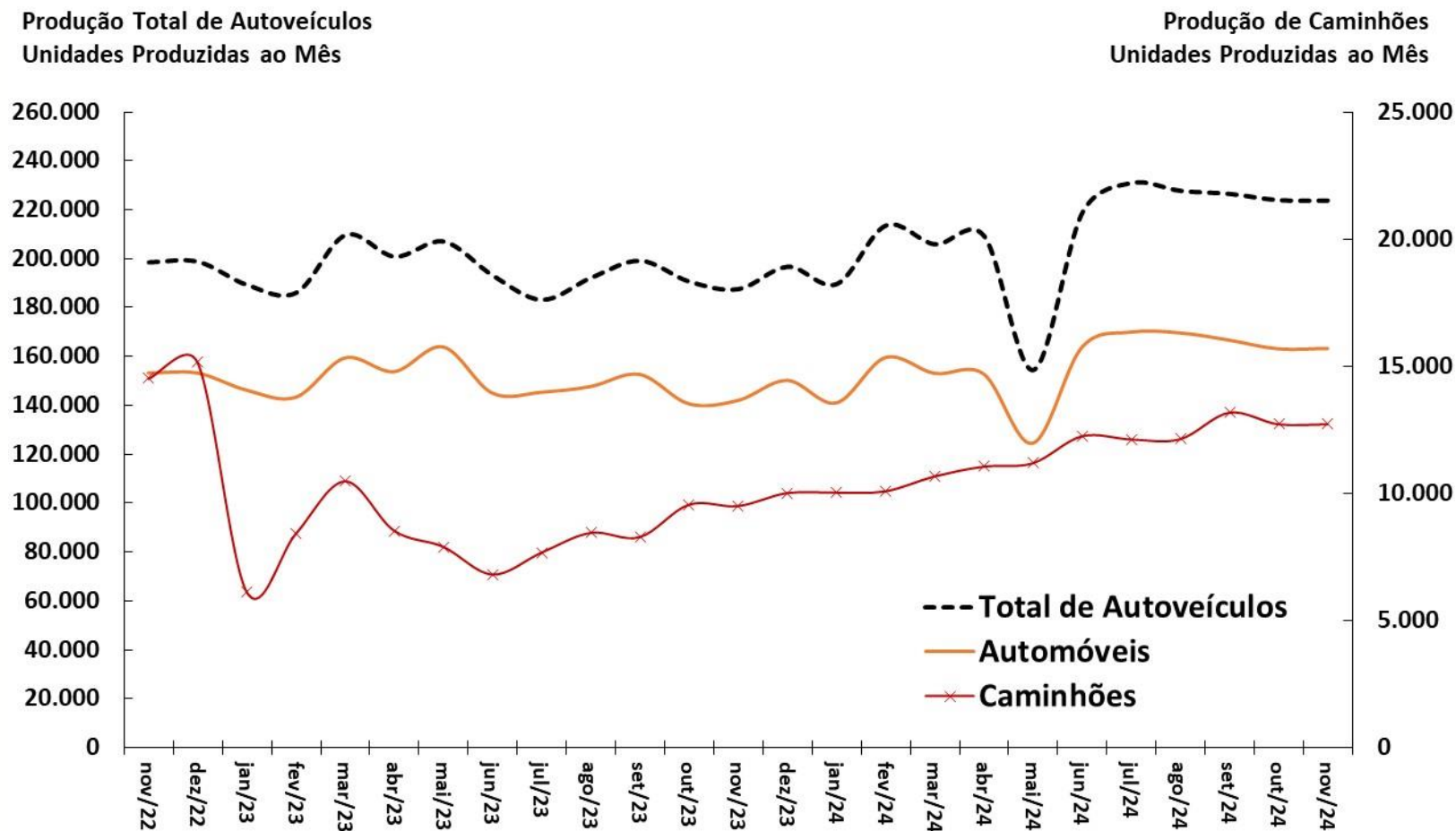

Fonte: ANFAVEA. \*Ajuste sazonal da série: SPE/MF.



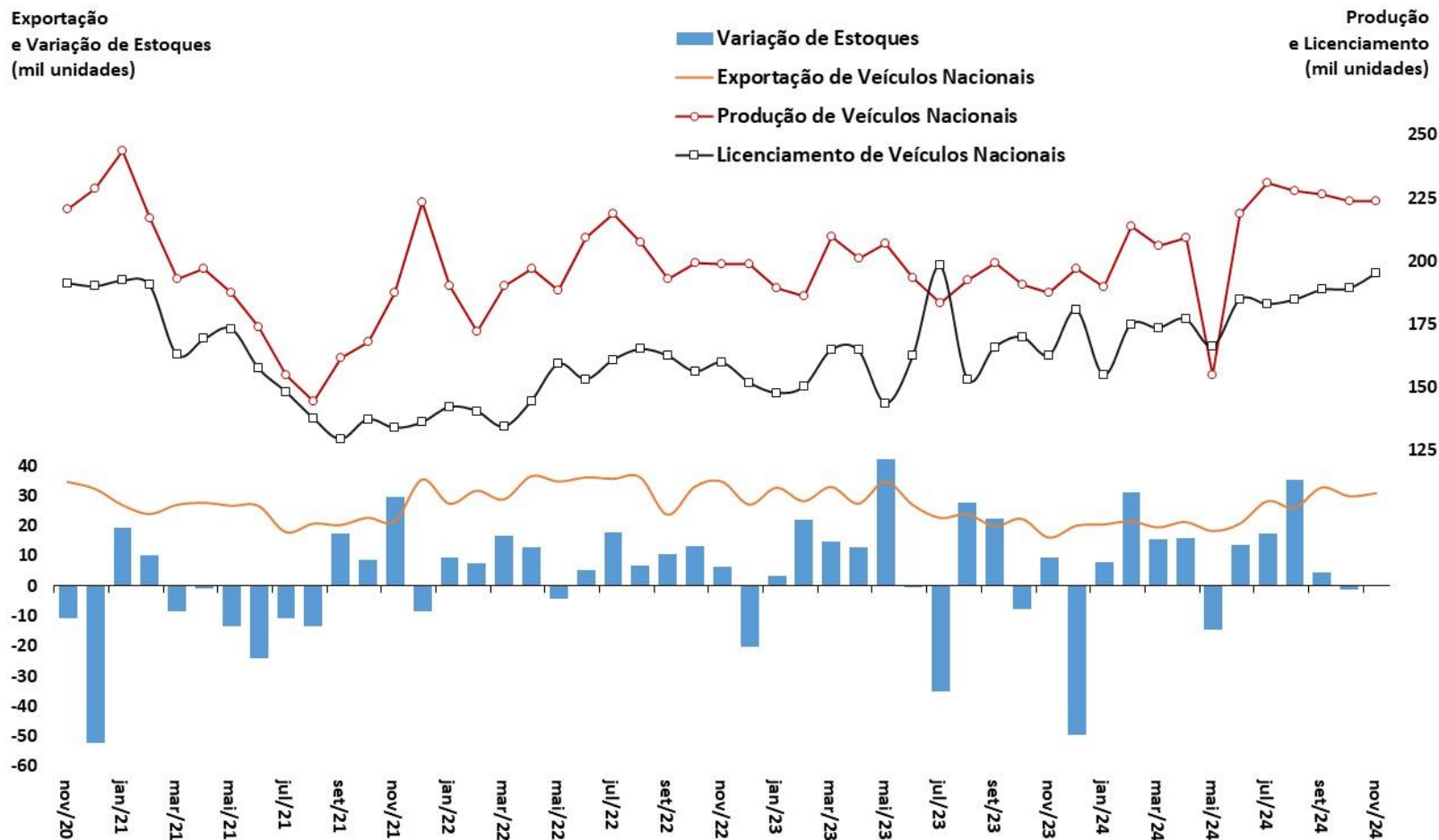

Fonte: ANFAVEA e FENABRAVE. \*Ajuste sazonal da série: SPE/MF.

**Produção Nacional de Petróleo e Gás Natural**  
**Em Milhões de Barris de Óleo Equivalente por Mês**

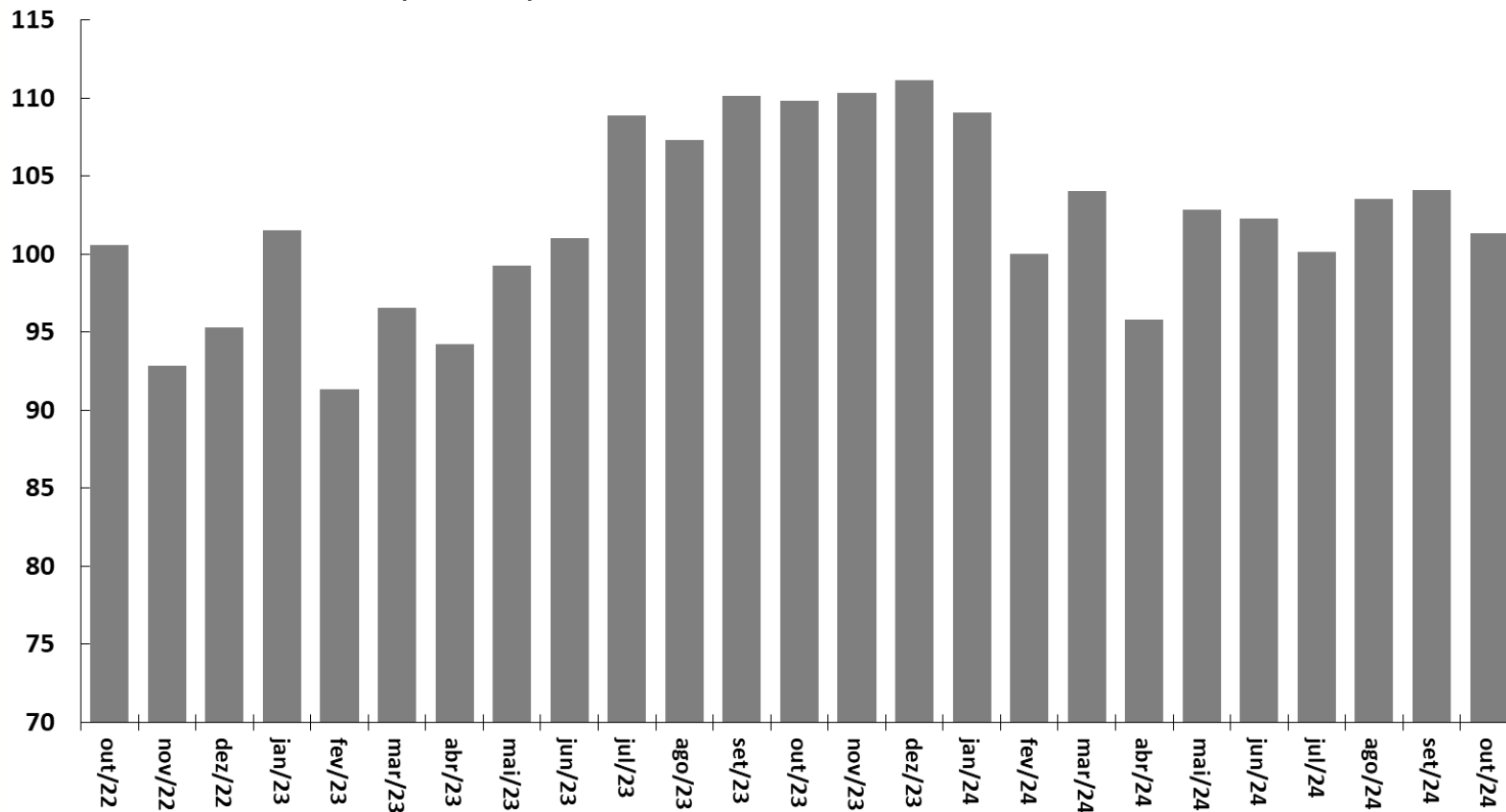

Fonte: ANP.

**Consumo Total de Energia Elétrica**  
Em Milhões de MWh  
Dados Com Ajuste Sazonal\*

**Consumo Industrial de Energia Elétrica**  
Em Milhões de MWh  
Dados Com Ajuste Sazonal\*

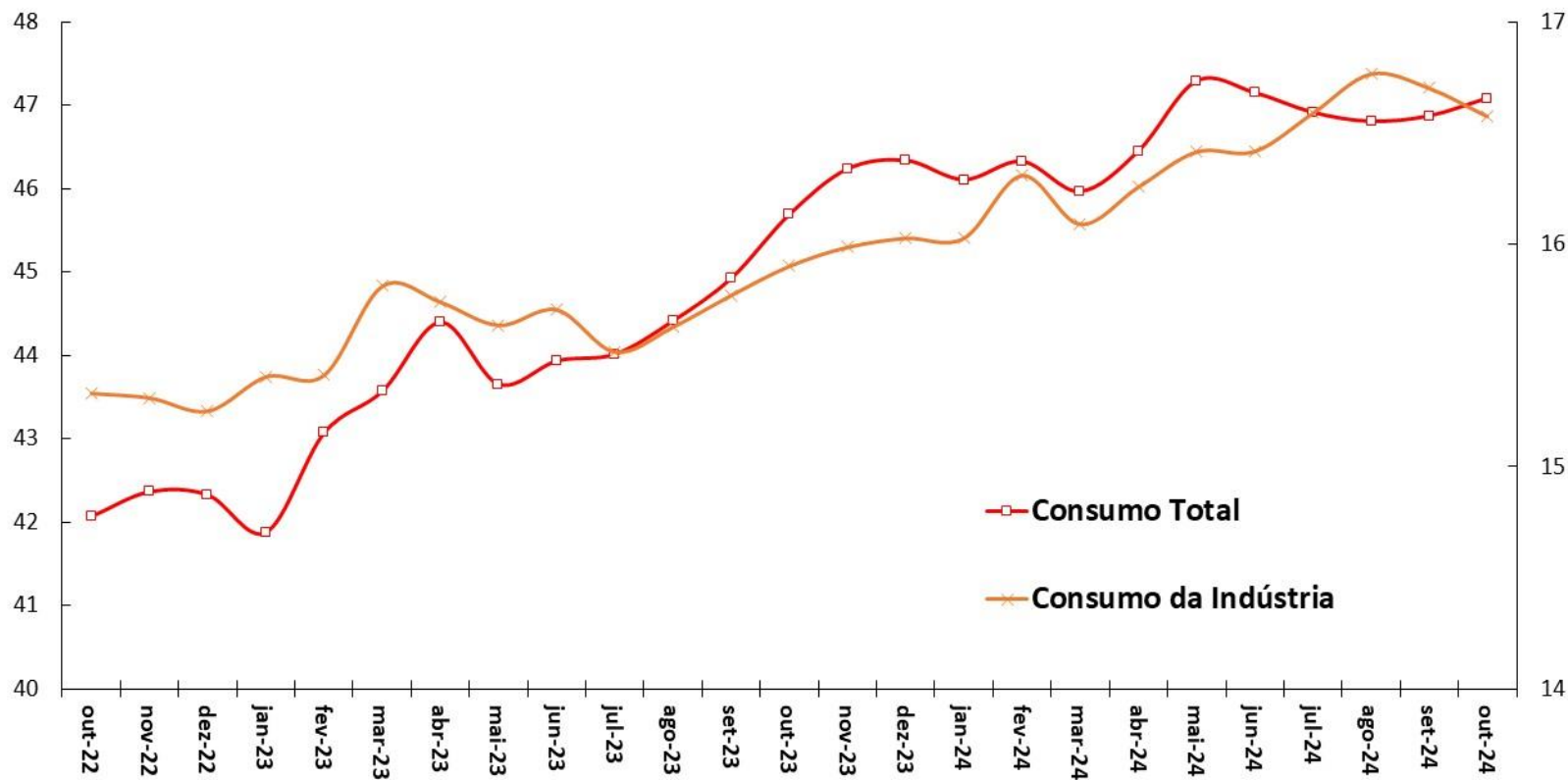

Fonte: ANEEL/EPE. \*Ajuste sazonal da série: SPE/MF.

**Carga de Energia Mensal**  
**Em Milhões de MWh**  
**Dados Com Ajuste Sazonal\***

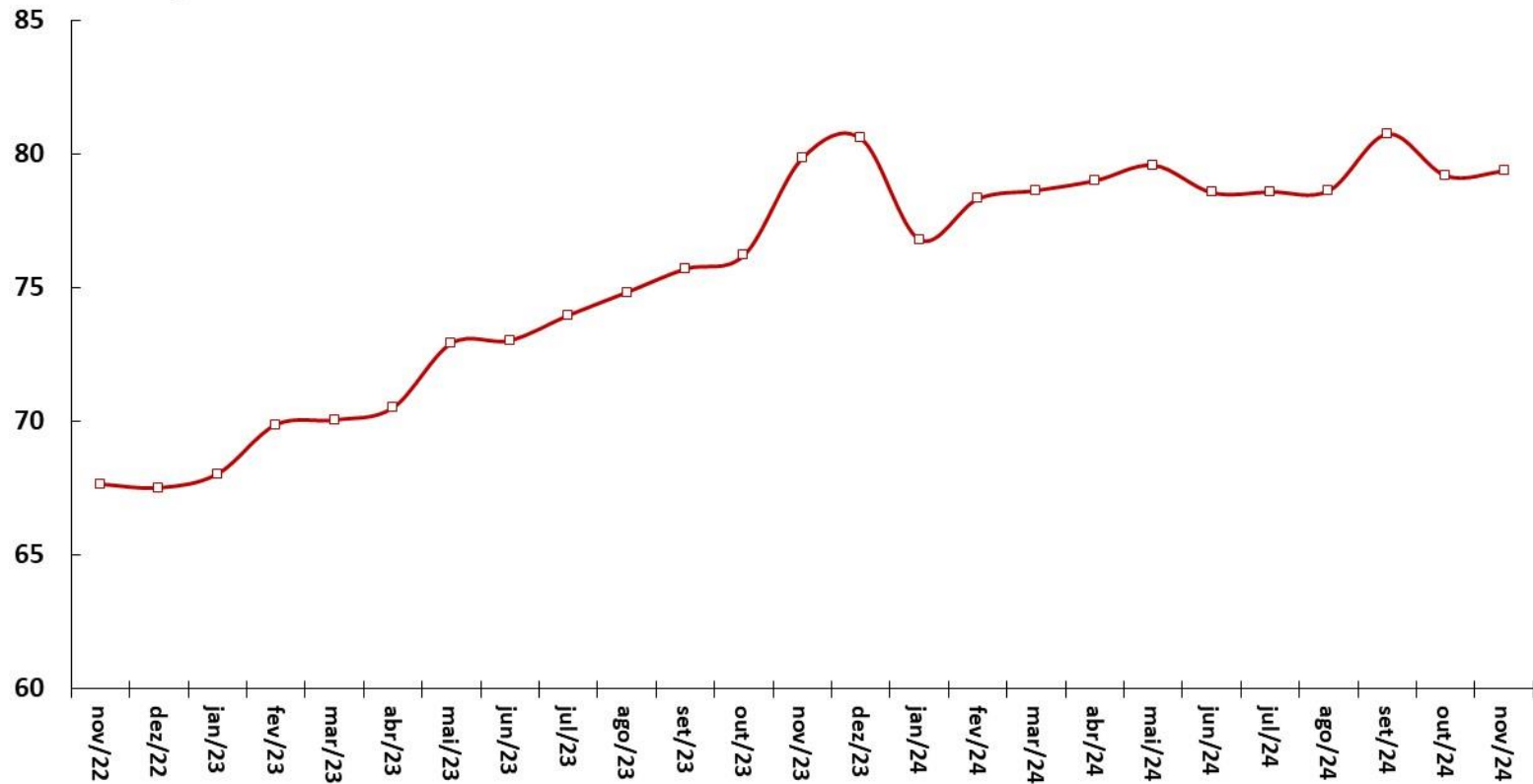

Fonte: ONS. \*Ajuste sazonal da série: SPE/MF.

Venda de Papelão Ondulado  
Em Milhares de Toneladas  
Dados Com Ajuste Sazonal\*

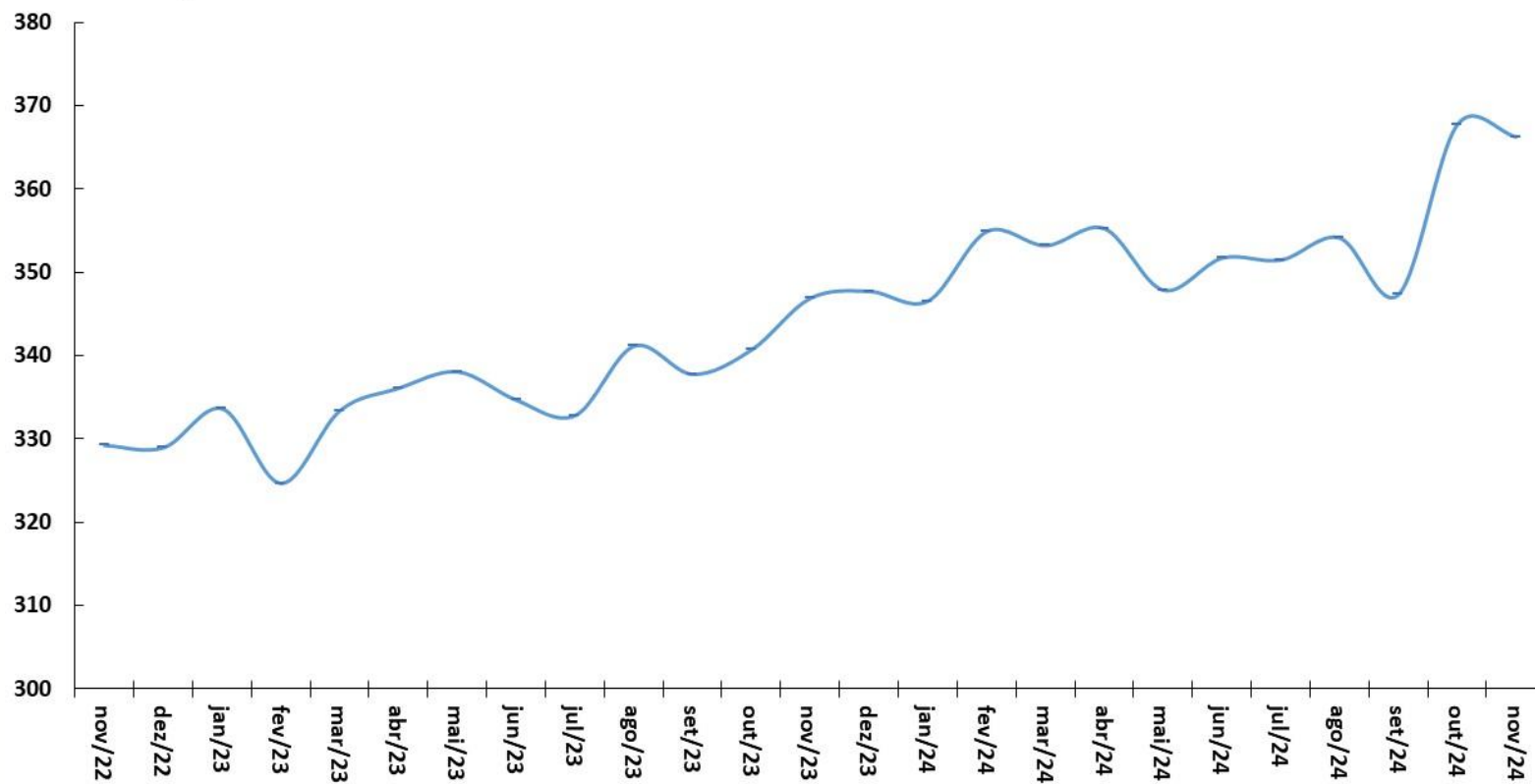

Fonte: EMPAPEL. \*Ajuste sazonal da série: SPE/MF.

## Fluxo de Veículos Pesados

Índice: 1999=100

Dados Com Ajuste Sazonal

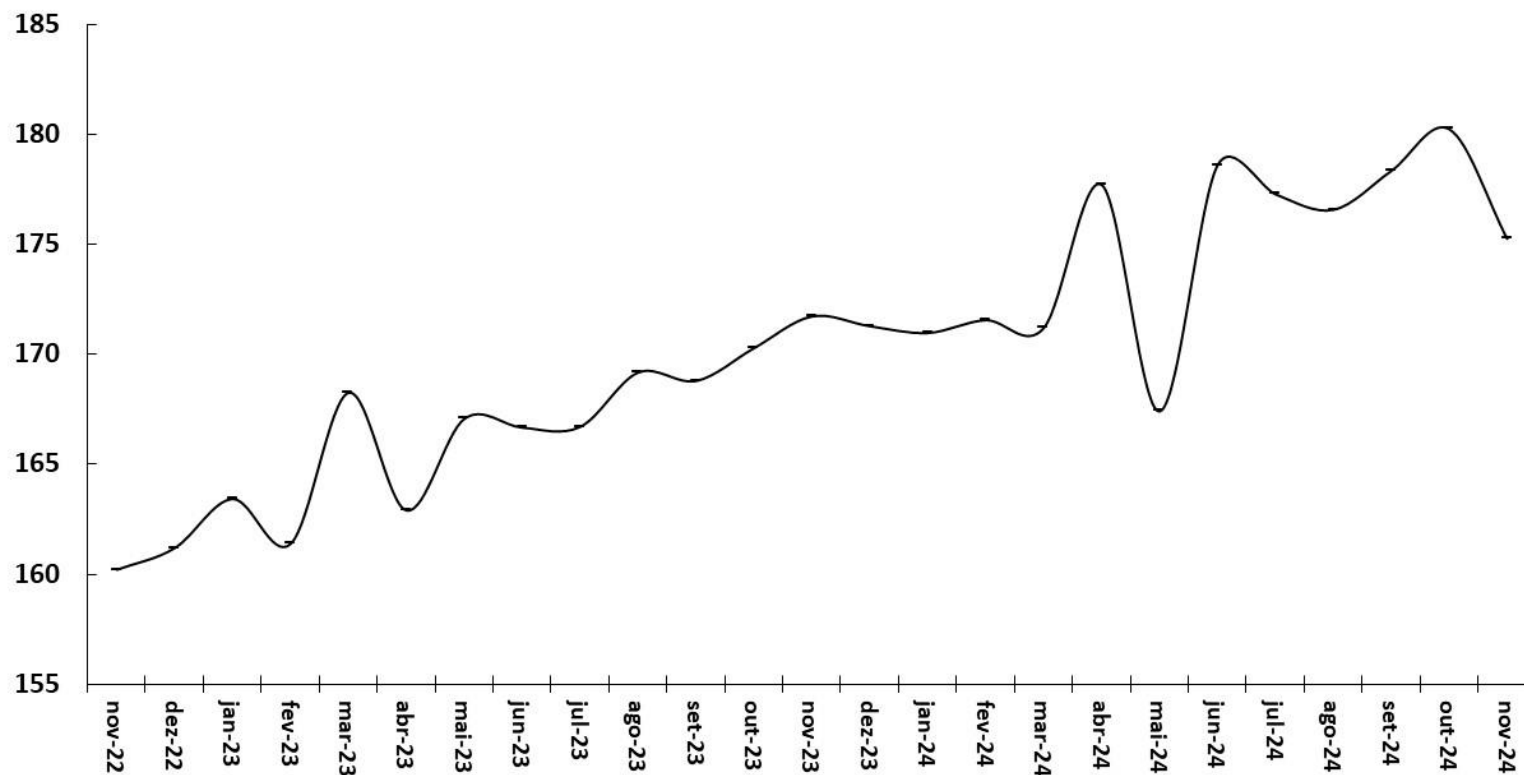

Fonte: ABCR.

# Emprego e renda

										BCB/Focus: 13/12/2024			
Indicadores de Emprego	outubro-2024	média 2022	média 2023	média de 12 meses até out/24	out/24	var. 2022 - 2023	var.set/24-set/23	var.out/24-out/23	var. acumul. do ano	var.out/24 - média de 2023	2024	2025	2026
Brasil (PNAD Contínua, IBGE)													
Taxa de Desocupação em % da PEA		9,5	8,0	7,1	6,2	-1,5 pp	-1,3 pp	-1,4 pp	-1,1 pp	-1,8 pp	7,02	7,60	7,50
População em Idade Ativa - PIA (em milhares)		173.132	174.667	175.899	176.568	0,9%	0,8%	0,8%	0,8%	1,1%			
População Economicamente Ativa - PEA (em milhares)		108.112	107.882	109.293	110.450	-0,2%	1,7%	1,8%	1,6%	2,4%			
População Ocupada - PO (em milhares)		97.826	99.205	101.474	103.610	1,4%	3,2%	3,4%	2,8%	4,4%			
População Desocupada - PD (em milhares)		10.287	8.677	7.819	6.840	-15,6%	-15,8%	-17,2%	-11,7%	-21,2%			
Rendimento Médio Real (PNADC, IBGE)	outubro-2024	média 2022	média 2023	média de 12 meses até out/24	out/24	var. 2022 - 2023	var.set/24-set/23	var.out/24-out/23	var. acumul. do ano	var.out/24 - média de 2023			
em R\$ a valores do último mês													
Rendimento Médio da População Ocupada		2.931	3.094	3.211	3.255	5,6%	3,7%	3,9%	4,6%	5,2%			
Trabalhadores Com Carteira		35.745	37.134	38.308	39.021	3,9%	4,3%	3,7%	3,8%	5,1%			
Trabalhadores Sem Carteira		12.880	13.135	13.752	14.433	2,0%	8,1%	8,4%	5,7%	9,9%			
Trabalhadores Por Conta Própria		25.578	25.354	25.494	25.678	-0,9%	-0,3%	0,4%	0,7%	1,3%			
Empregados do Setor Público		2.474	2.580	2.611	2.535	4,3%	-1,2%	-0,2%	1,5%	-1,7%			
Massa Salarial (em R\$ milhões a preços do último mês)		281.335	302.103	321.213	332.608	7,4%	7,2%	7,7%	7,6%	10,1%			
Postos de Trabalho (CAGED, MTE)	outubro-2024	2022	2023	set/24 acum. 12 meses	out/24 acum. 12 meses	acum. no ano jan-out/24	out/24	var. 2023-2022	var.out/24 ac. 12 m -2023	var.acum. jan-out/24- jan-out/23			
em milhares de pessoas (dados com ajustes)													
Criação Líquida de Postos Formais de Trabalho		2.014	1.455	1.842	1.788	2.117	133	-27,8%	22,9%	118,6%			
Admissões		22.724	23.301	25.163	25.422	22.026	2.223	2,5%	9,1%	110,7%			
Demissões		20.710	21.846	23.321	23.635	19.909	2.090	5,5%	8,2%	109,9%			



Parâmetros Macroeconômicos						
Período	População Economicamente Ativa	Emprego Formal no Setor Privado				
		População Ocupada	Rendimento		Massa Salarial	
			Nominal	Real	Nominal	Real
	Variação acumulada em 4 trimestres %					
2018	1,20	-0,58	3,43	-0,21	2,84	-0,79
2019	1,77	1,43	3,33	-0,39	4,81	1,04
2020	-5,88	-6,91	5,84	2,55	-1,51	-4,55
2021	4,35	2,56	2,70	-5,10	5,36	-2,75
2022	2,73	9,24	8,94	-0,40	19,07	8,94
2023	-0,05	3,49	7,77	3,05	11,51	6,63
2024	1,54	3,98	7,63	3,18	11,92	7,28
2025	1,46	2,62	6,71	2,68	9,49	5,36
2026	1,29	1,96	6,15	2,79	8,22	4,80
2027	1,24	1,85	5,35	2,23	7,29	4,12
2028	1,24	1,92	5,02	1,97	7,04	3,93

Fonte: SPE/MF. Grade de Parâmetros Macroeconômicos, de novembro/2024.

# Criação de Emprego Formal e Taxa de Desemprego

EMPREGO E RENDA

Criação Líquida de Postos Formais de Trabalho  
Acum. em 12 meses (em postos de trabalho)

Taxa de Desemprego Brasil  
% da População Economicamente Ativa (PEA)

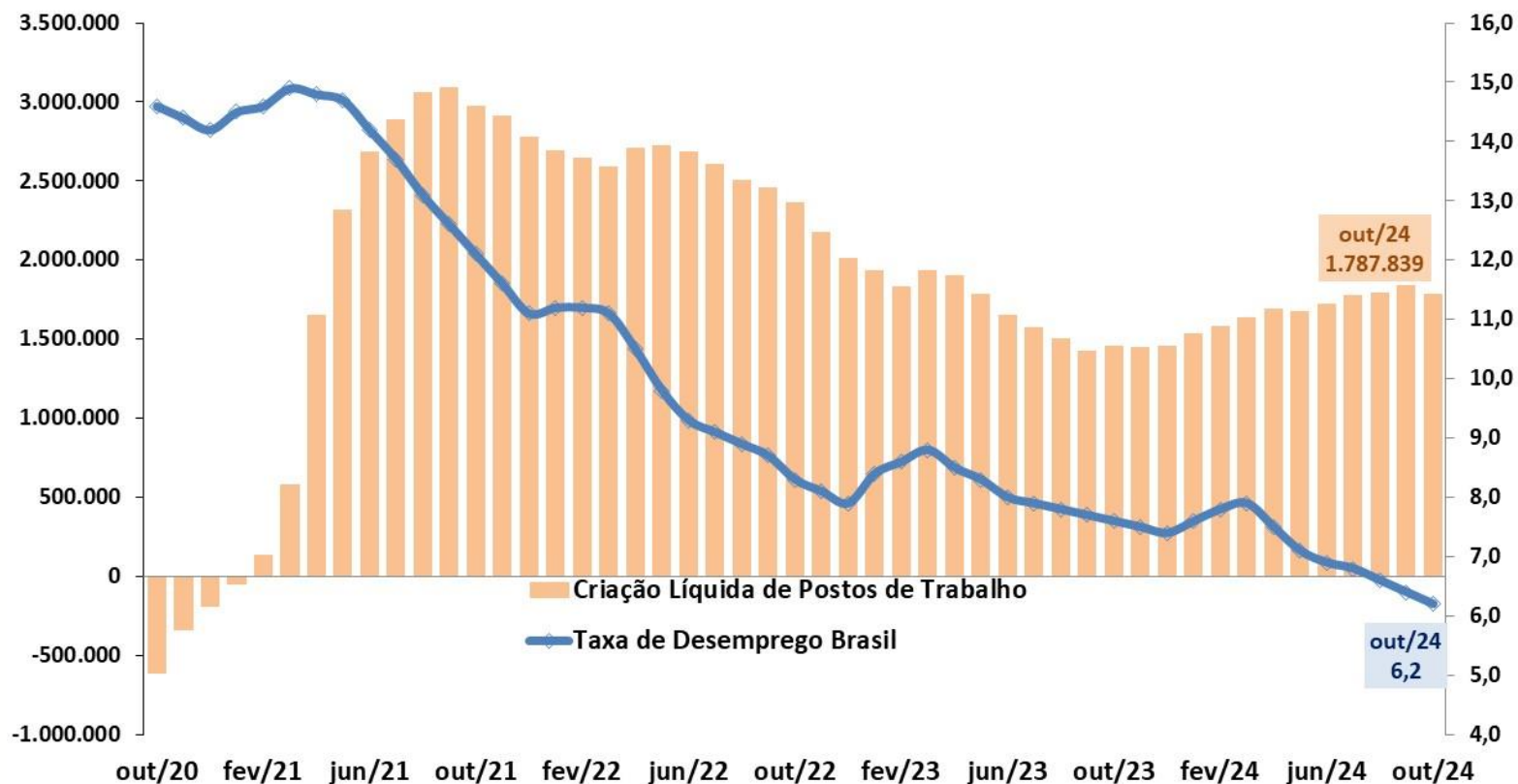

Fonte: IBGE - PNAD Contínua; e MTE - CAGED (dados ajustados).

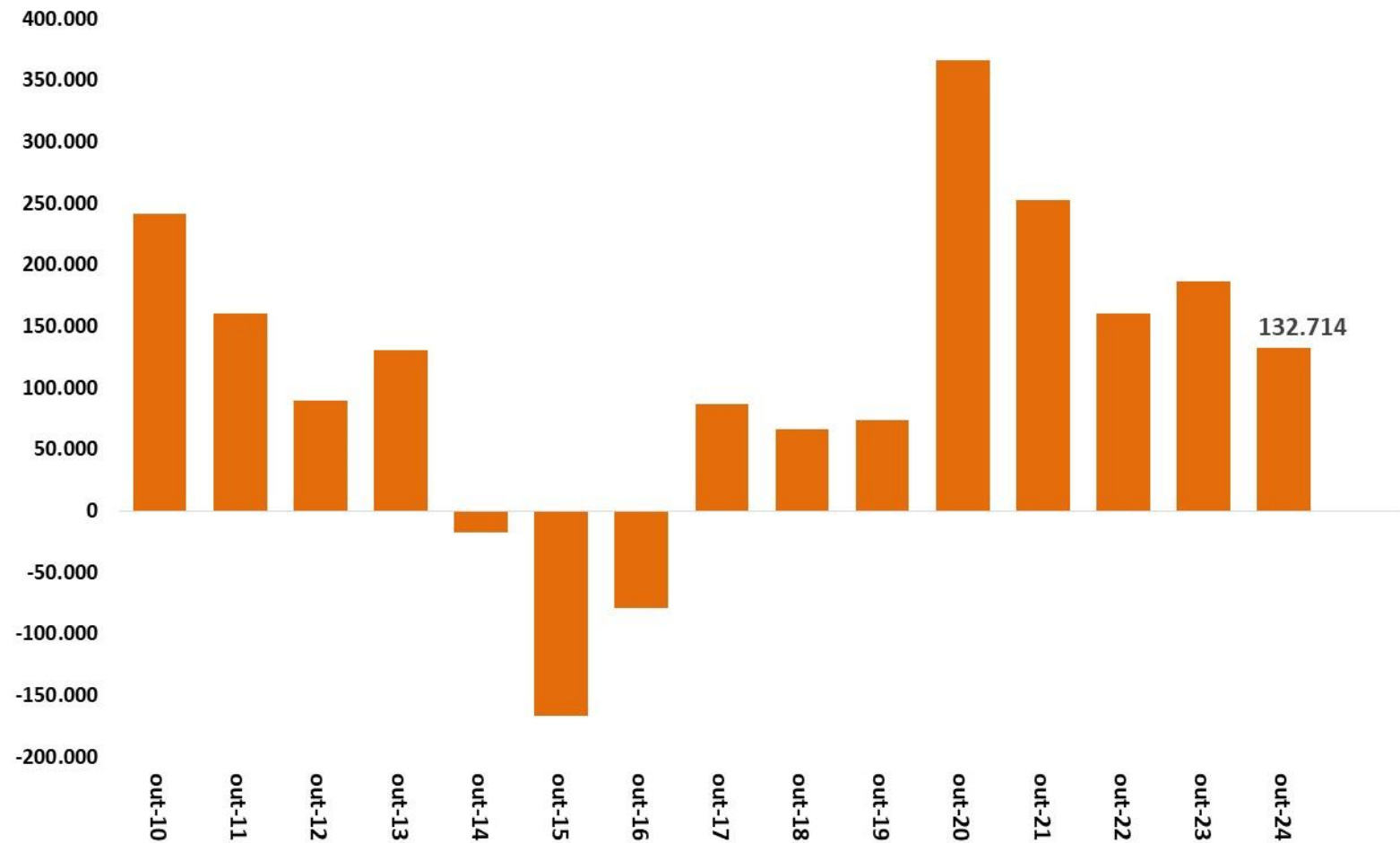

Fonte: MTE - CAGED (dados ajustados).

# Emprego: Evolução da População Ocupada e da PEA

EMPREGO E RENDA

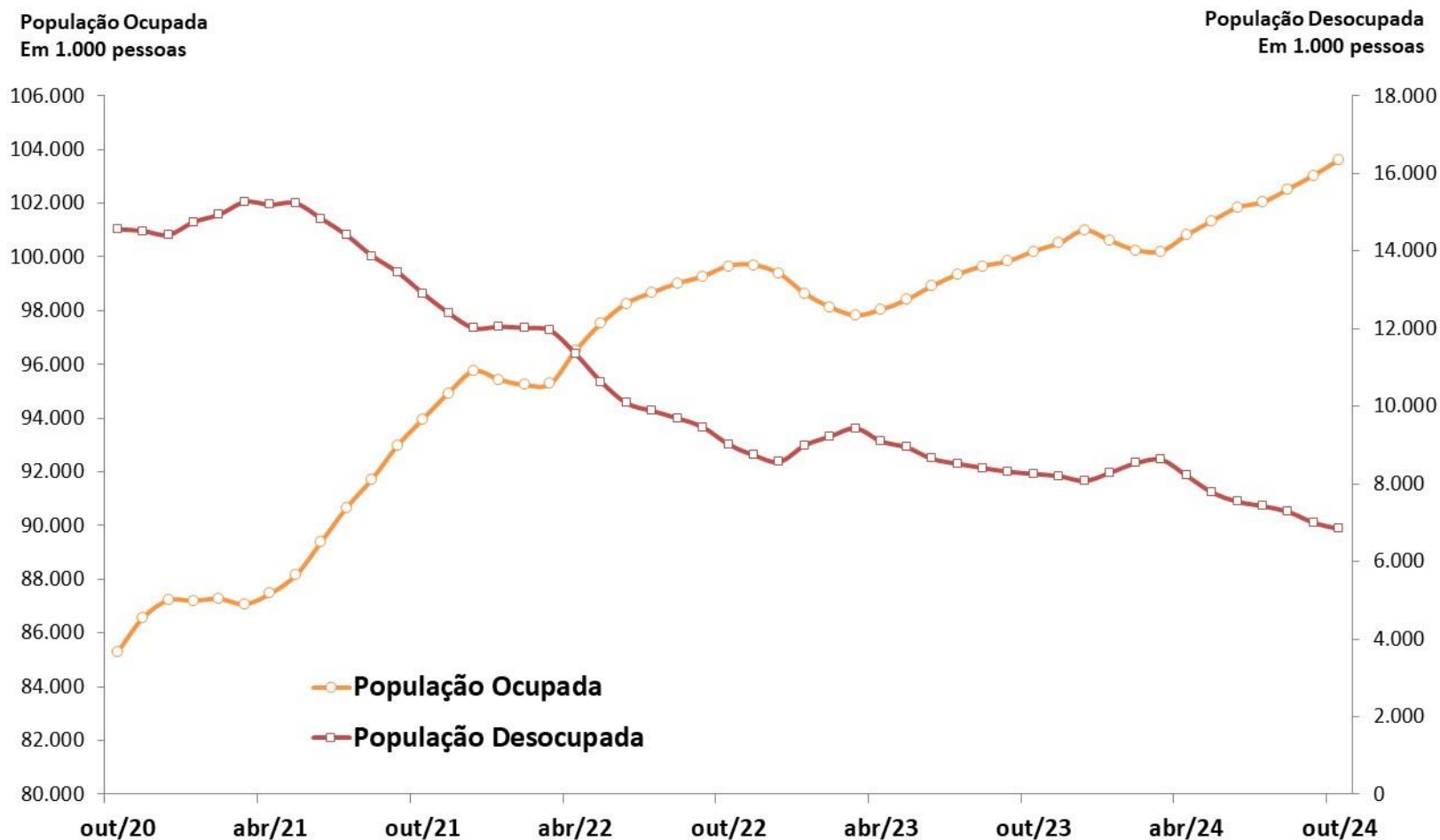

Fonte: IBGE, PNAD Contínua.

# Decomposição do Crescimento do Número de Desempregados

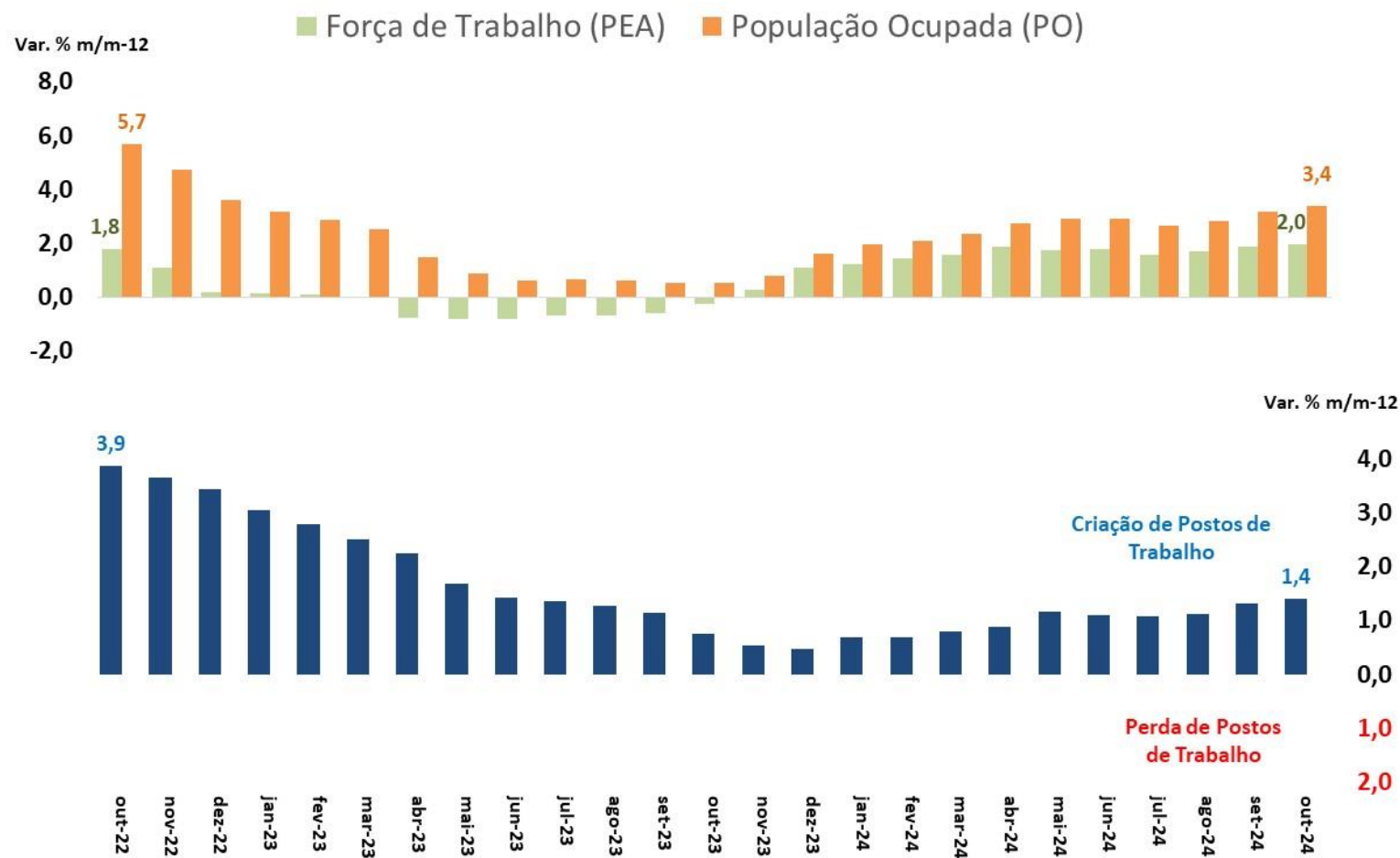

Fonte: IBGE, PNAD Contínua

# Emprego: Evolução da Ocupação por tipo

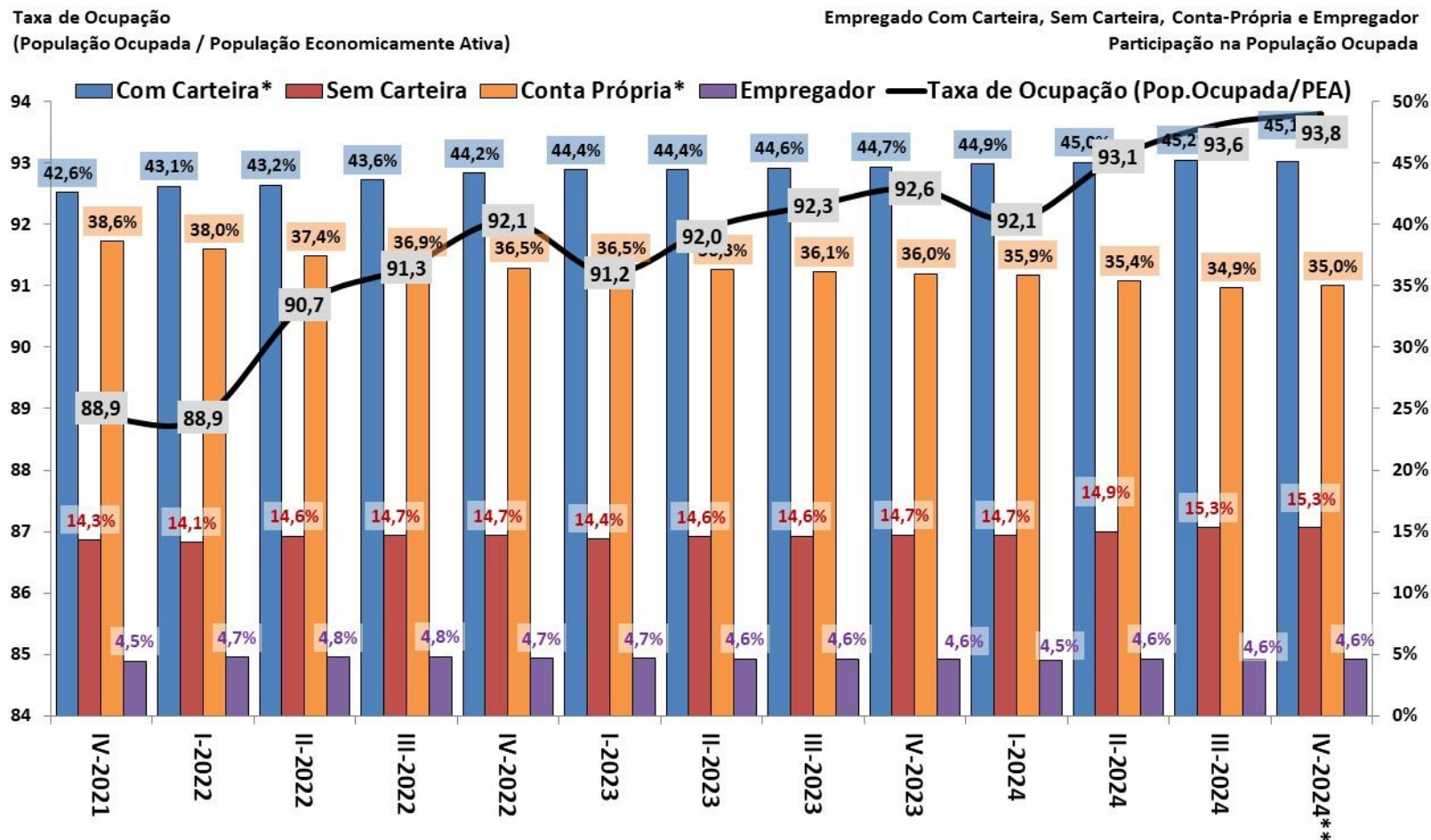

Fonte: IBGE, PNAD Contínua. \*Com Carteira inclui setores público e privado, e Conta Própria inclui trabalhadores doméstico e família. \*\* até out/2024.

# Emprego: Evolução da Ocupação por Setor de Atividades

EMPREGO E RENDA

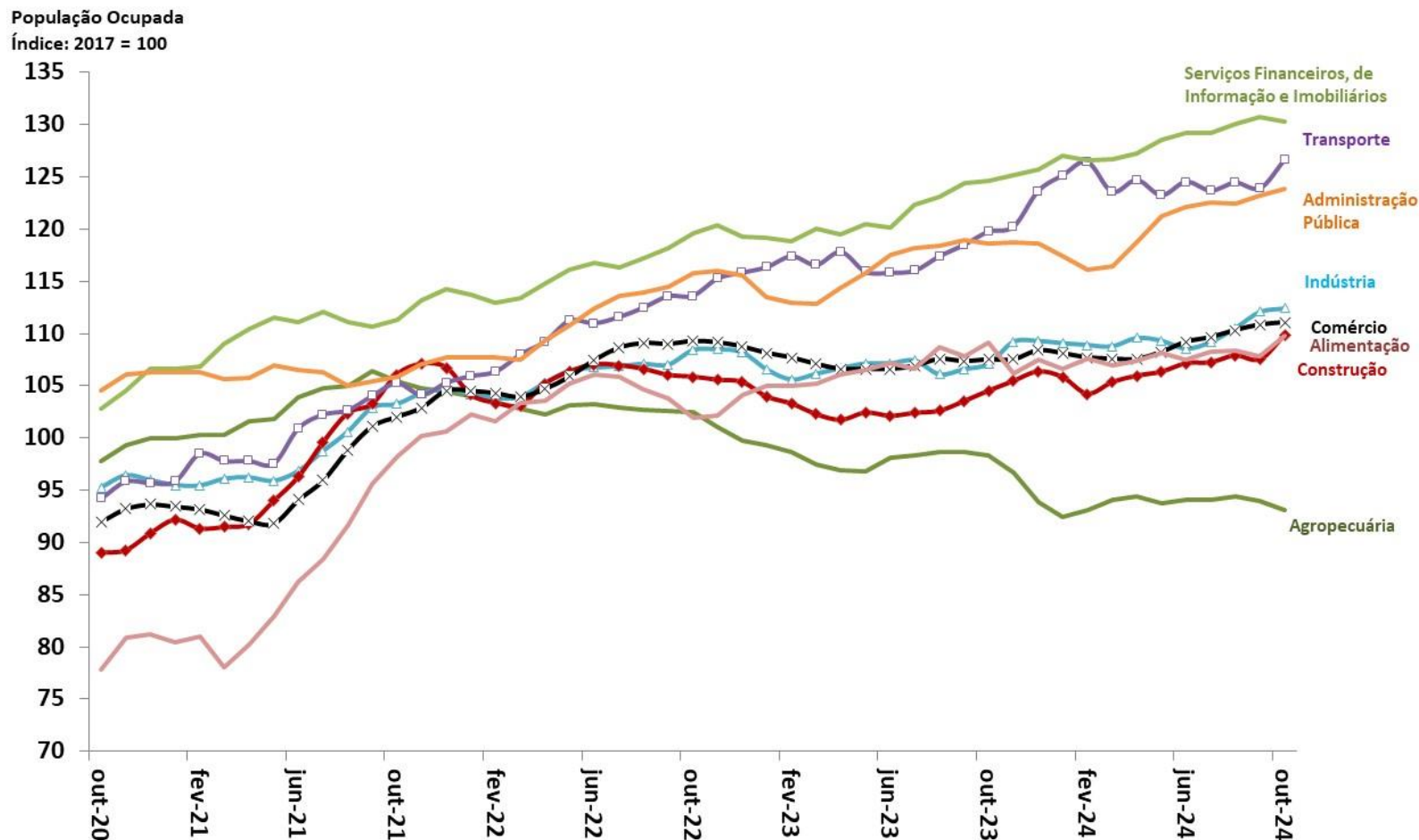

Fonte: IBGE, PNAD Contínua.

# Evolução da Massa Salarial e do Rendimento Médio Real

EMPREGO E RENDA

Rendimento médio real  
habitualmente recebido de todos os  
trabalhos (R\$)\*

Massa de rendimentos real  
habitualmente recebida de todos os  
trabalhos (milhões R\$)\*

Massa de Rendimentos      Rendimento Real Médio

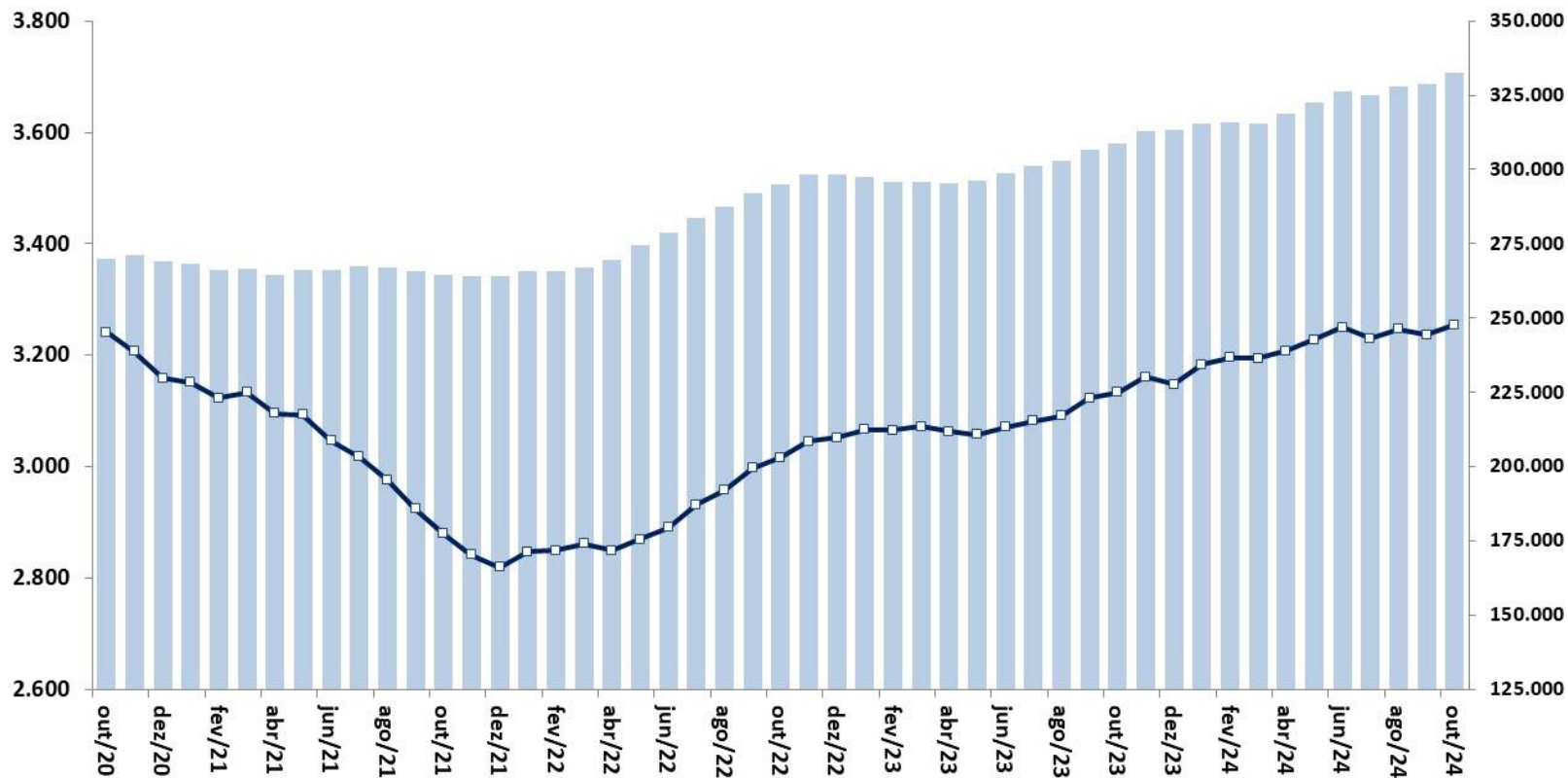

Fonte: IBGE, PNAD Contínua. Nota: \* Valores a preços do último mês.



# Preços e inflação

													BCB/Focus: 13/12/2024		
Índice	Atualização mês de referência (m / a)	2022	2023	Acum. 12 meses até m / a	Acum. ano a-1 (jan - mês ref.)	Acum. ano a (jan - mês ref.)	Var. % mensal (m-2 / a-1)	Var. % mensal (m-1 / a-1)	Var. % mensal (m / a-1)	Var. % mensal (m-2 / a)	Var. % mensal (m-1 / a)	Var. % mensal (m / a)	2024	2025	2026
Meta de Inflação IPCA (CMN), em % aa (ponto central)		3,50%	3,25%	3,00%									3,00%	3,00%	3,00%
IPCA (IBGE)	nov/24	5,79%	4,62%	4,87%	4,04%	4,29%	0,26%	0,24%	0,28%	0,44%	0,56%	0,39%	4,89%	4,60%	4,00%
IPCA núcleo por exclusão (Ex2*)		nov/24	7,81%	5,38%	3,98%	4,88%	3,49%	0,29%	0,33%	0,31%	0,43%	0,50%	0,19%		
Alimentação e Bebidas	nov/24	11,63%	1,02%	7,63%	-0,09%	6,44%	-0,71%	0,31%	0,63%	0,50%	1,06%	1,55%			
Habitação	nov/24	0,08%	5,07%	4,01%	4,71%	3,66%	0,47%	0,02%	0,48%	1,80%	1,49%	-1,53%			
Artigos de Residência	nov/24	7,89%	0,27%	1,42%	-0,49%	0,65%	-0,58%	0,46%	-0,42%	-0,19%	0,43%	-0,31%			
Vestuário	nov/24	18,02%	2,92%	2,32%	2,20%	1,61%	0,38%	0,45%	-0,35%	0,18%	0,37%	-0,12%			
Transporte	nov/24	-1,30%	7,14%	3,10%	6,63%	2,61%	1,40%	0,35%	0,27%	0,14%	-0,38%	0,89%			
Saúde e Cuidados Pessoais	nov/24	11,42%	6,58%	6,06%	6,21%	5,69%	0,04%	0,32%	0,08%	0,46%	0,38%	-0,06%			
Despesas Pessoais	nov/24	7,78%	5,43%	4,98%	4,93%	4,48%	0,45%	0,27%	0,58%	-0,31%	0,70%	1,43%			
Educação	nov/24	7,49%	8,25%	6,85%	7,99%	6,59%	0,05%	0,05%	0,02%	0,05%	0,04%	-0,04%			
Comunicação	nov/24	-1,01%	2,88%	2,60%	2,84%	2,56%	-0,11%	-0,19%	-0,50%	-0,05%	0,52%	-0,10%			
INPC (IBGE)	nov/24	2,07%	3,43%	4,84%	3,14%	4,27%	0,11%	0,12%	0,10%	0,48%	0,61%	0,33%			
IPCA-15 (IBGE)	nov/24	5,90%	4,72%	4,77%	4,30%	4,35%	0,35%	0,21%	0,33%	0,13%	0,54%	0,62%			
IGP-10 (FGV)	dez/24	-0,42%	7,92%	6,61%	-3,56%	-3,20%	0,52%	0,52%	0,62%	1,34%	1,45%	1,14%			
IGP-M (FGV)	nov/24	-0,53%	7,55%	6,33%	-3,89%	5,55%	0,37%	0,50%	0,59%	0,62%	1,52%	1,30%	6,45%	4,50%	4,00%
IGP-DI (FGV)	nov/24	-0,42%	7,10%	6,62%	0,06%	5,94%	0,45%	0,51%	0,50%	1,03%	1,54%	1,18%			
IPC/Br-DI	nov/24	3,22%	4,34%	3,97%	0,80%	3,67%	0,27%	0,45%	0,27%	0,63%	0,30%	-0,13%			
INCC-DI	nov/24	4,25%	3,83%	6,33%	0,46%	6,01%	0,34%	0,20%	0,07%	0,58%	0,68%	0,40%			
IPA-DI	nov/24	-2,52%	8,73%	7,41%	-0,19%	6,57%	0,51%	0,57%	0,63%	1,20%	2,01%	1,66%			
IPA-OG-DI Industrial	nov/24	1,22%	9,16%	17,77%	-0,56%	13,63%	-2,24%	0,32%	0,74%	3,55%	3,46%	3,50%			
IPA-OG-DI Agrícola	nov/24	-12,34%	7,52%	3,75%	-0,04%	3,98%	1,52%	0,66%	0,59%	0,33%	1,46%	0,94%			
IPC RMSP (FIPE)	nov/24	2,28%	2,99%	4,72%	2,76%	4,32%	0,29%	0,30%	0,43%	0,18%	0,80%	1,17%			

\*EX2 - Núcleo por Exclusão = Exclusão mais refinada, de apenas doze itens, sendo dez pertencem ao grupo Alimentação no Domicílio e dois ao dos Preços Administrados por Contrato e Monitorados.

Parâmetros Macroeconômicos						
Período	Inflação					
	IPCA		INPC		IGP-DI	
	Média	Acumulado	Média	Acumulado	Média	Acumulado
	Var. %					
2018	3,66	3,75	2,87	3,43	5,81	7,10
2019	3,73	4,31	3,75	4,48	6,05	7,70
2020	3,21	4,52	3,61	5,45	13,05	23,08
2021	8,30	10,06	8,99	10,16	27,30	17,74
2022	9,28	5,79	9,43	5,93	10,28	5,03
2023	4,59	4,62	4,15	3,71	-3,63	-3,30
2024	<b>4,31</b>	<b>4,40</b>	<b>3,91</b>	<b>4,40</b>	<b>1,75</b>	<b>6,40</b>
2025	<b>3,93</b>	<b>3,60</b>	<b>3,71</b>	<b>3,40</b>	<b>6,55</b>	<b>4,00</b>
2026	<b>3,27</b>	<b>3,10</b>	<b>3,20</b>	<b>3,00</b>	<b>3,98</b>	<b>3,90</b>
2027	<b>3,05</b>	<b>3,00</b>	<b>3,00</b>	<b>3,00</b>	<b>3,84</b>	<b>3,80</b>
2028	<b>3,00</b>	<b>3,00</b>	<b>3,00</b>	<b>3,00</b>	<b>3,80</b>	<b>3,80</b>

Fonte: SPE/MF. Grade de Parâmetros Macroeconômicos, de novembro/2024.

# Inflação: realinhamento dos preços relativos

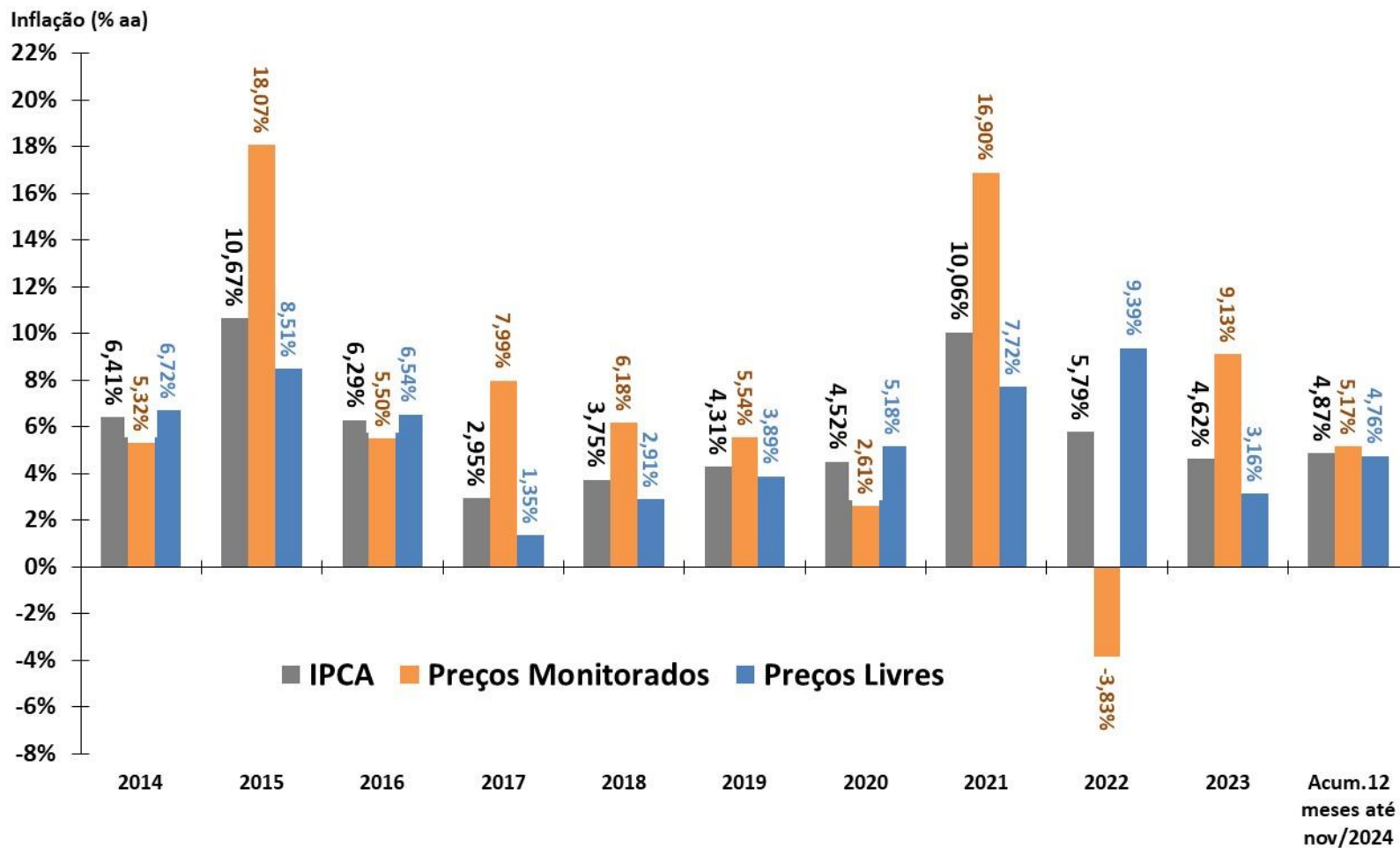

Fonte: IBGE e BCB.

## Índices de Preços

Em % - acumulado em 12 meses

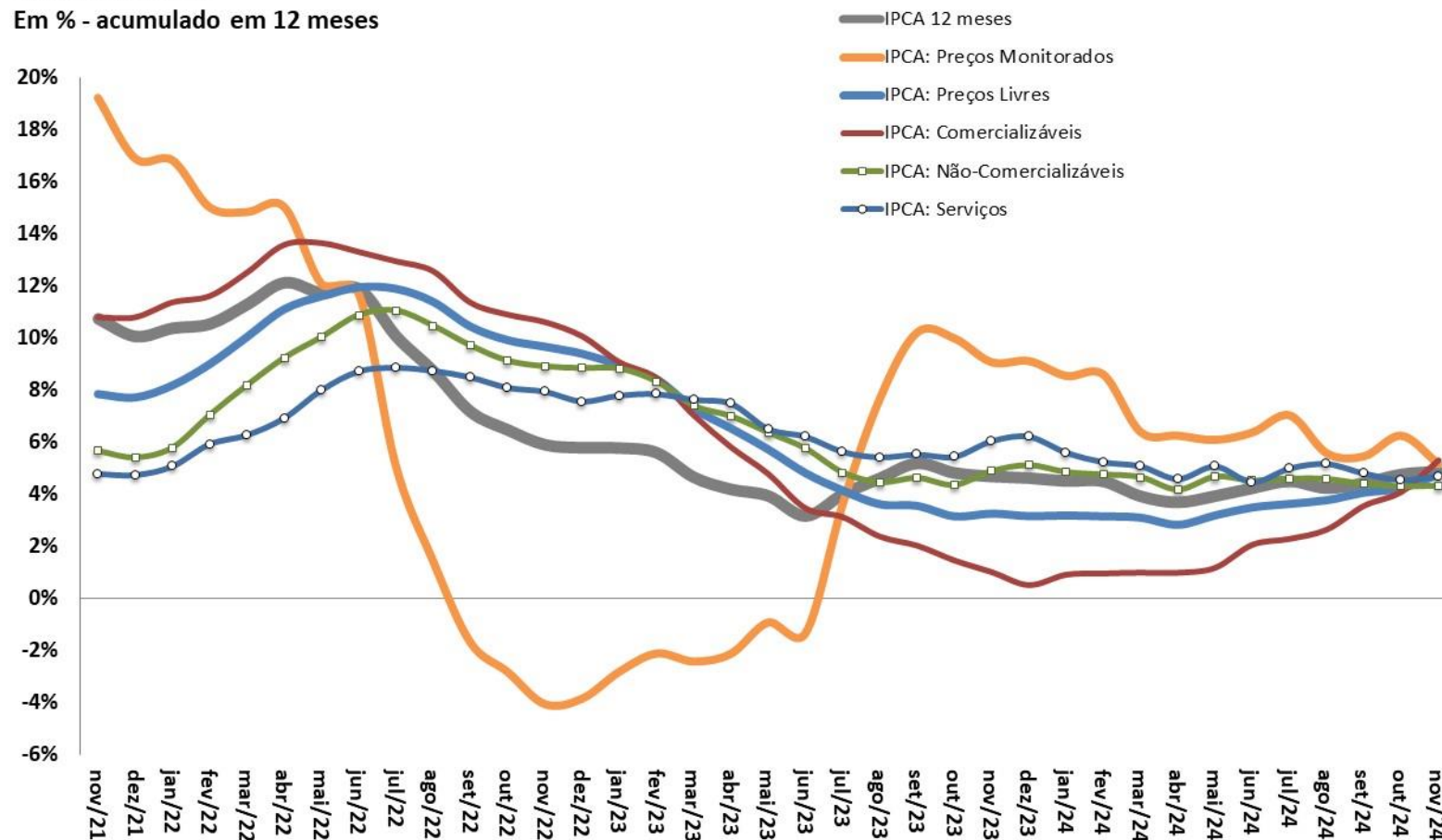

Fonte: IBGE.

# IPCA: Evolução Mensal e Padrão Sazonal

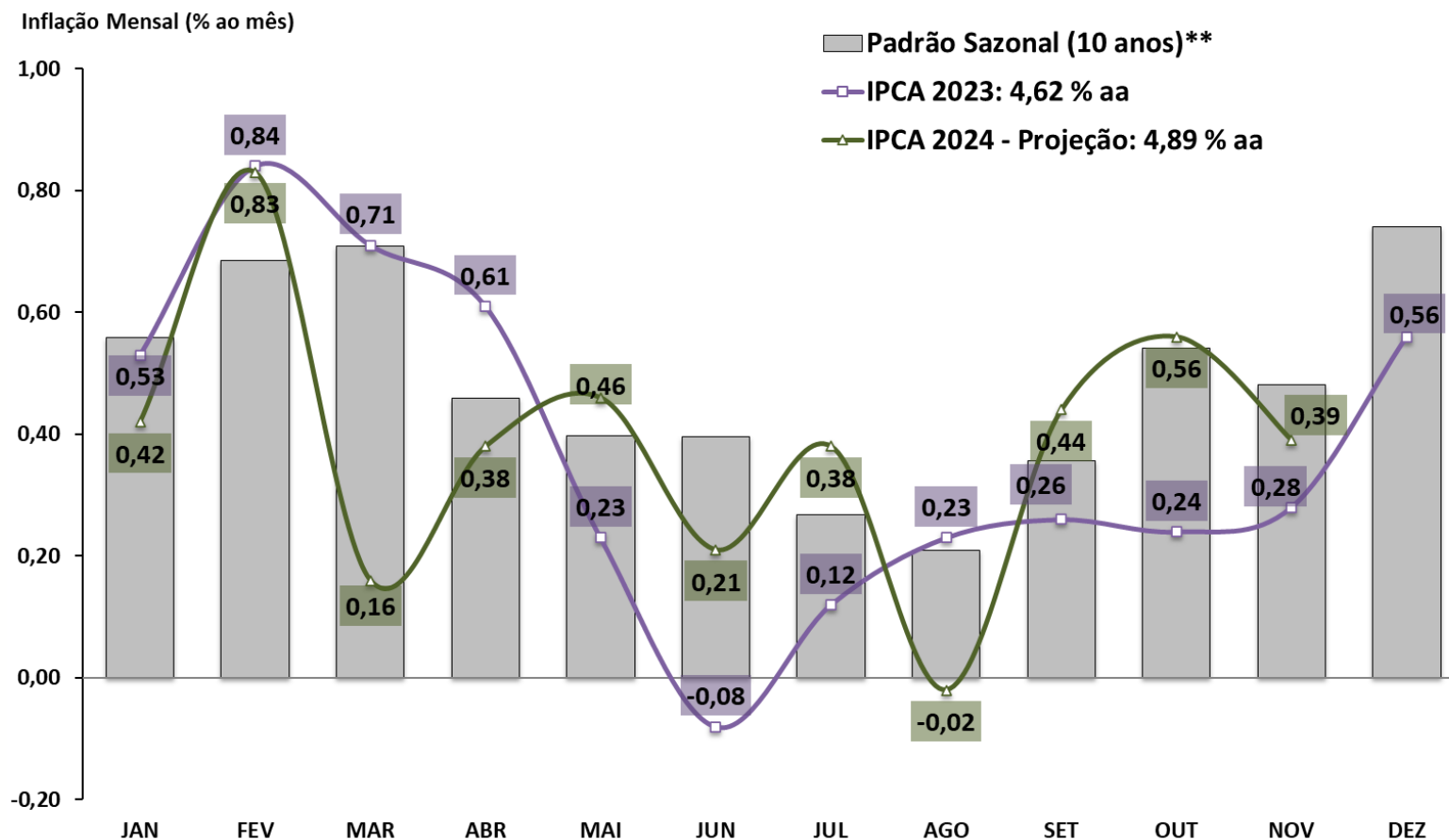

Fonte: IBGE e BCB. \*Estimativa: Mediana da Pesquisa Focus/BCB de 13/12/2024 \*\*Padrão sazonal da série: média de 10 anos.

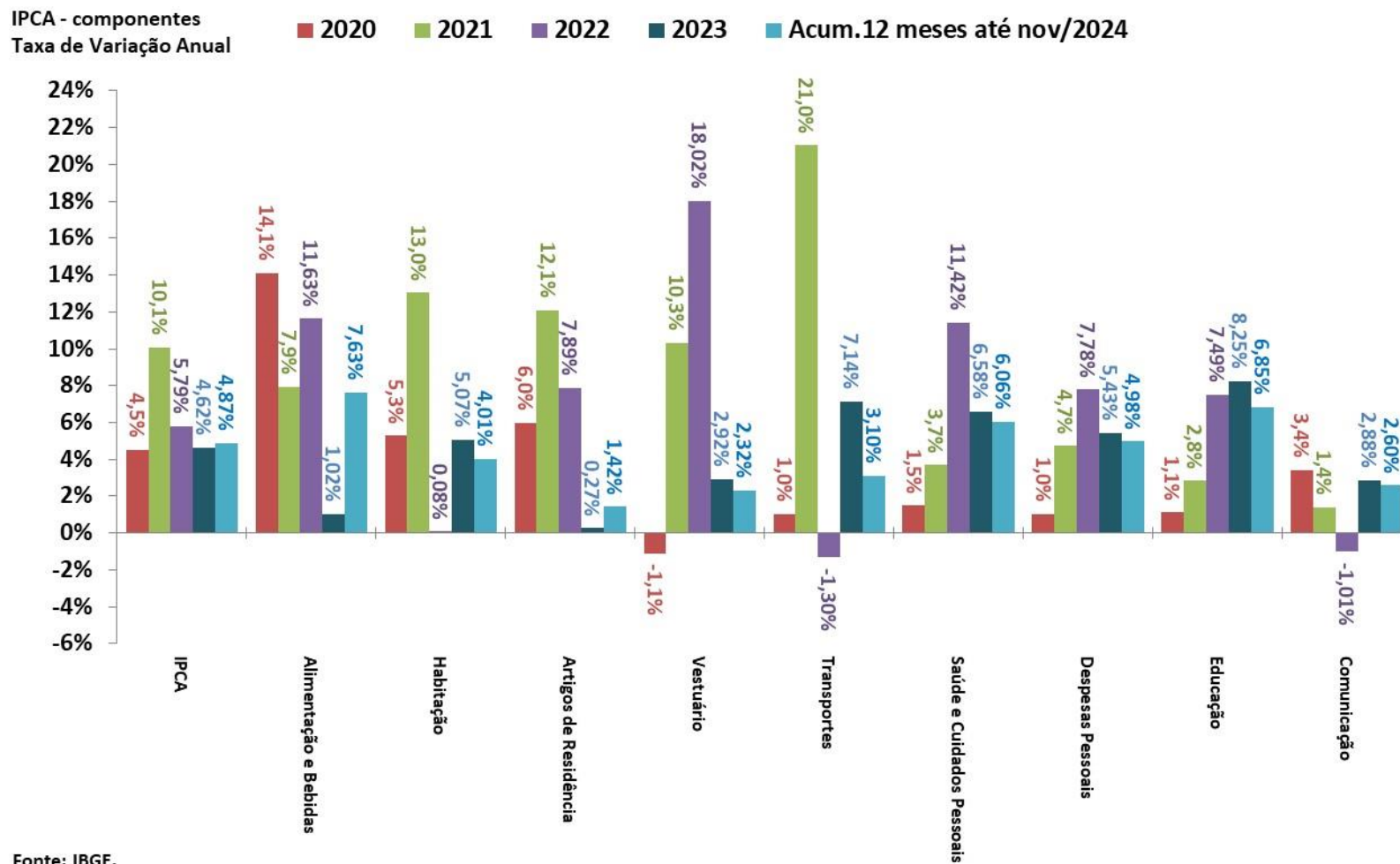

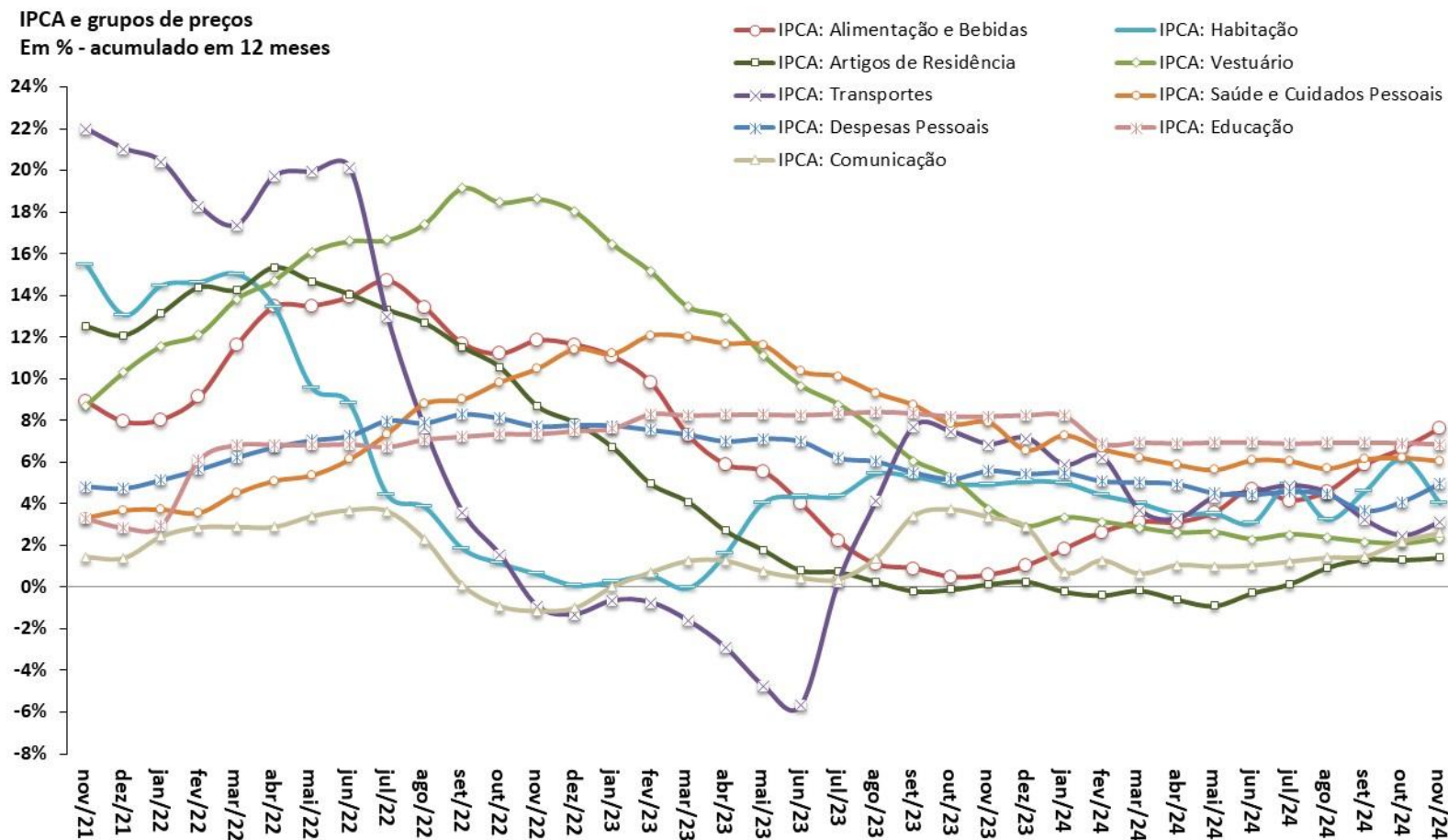

Fonte: IBGE.



## IGP-DI e componentes

Em % - acumulado em 12 meses

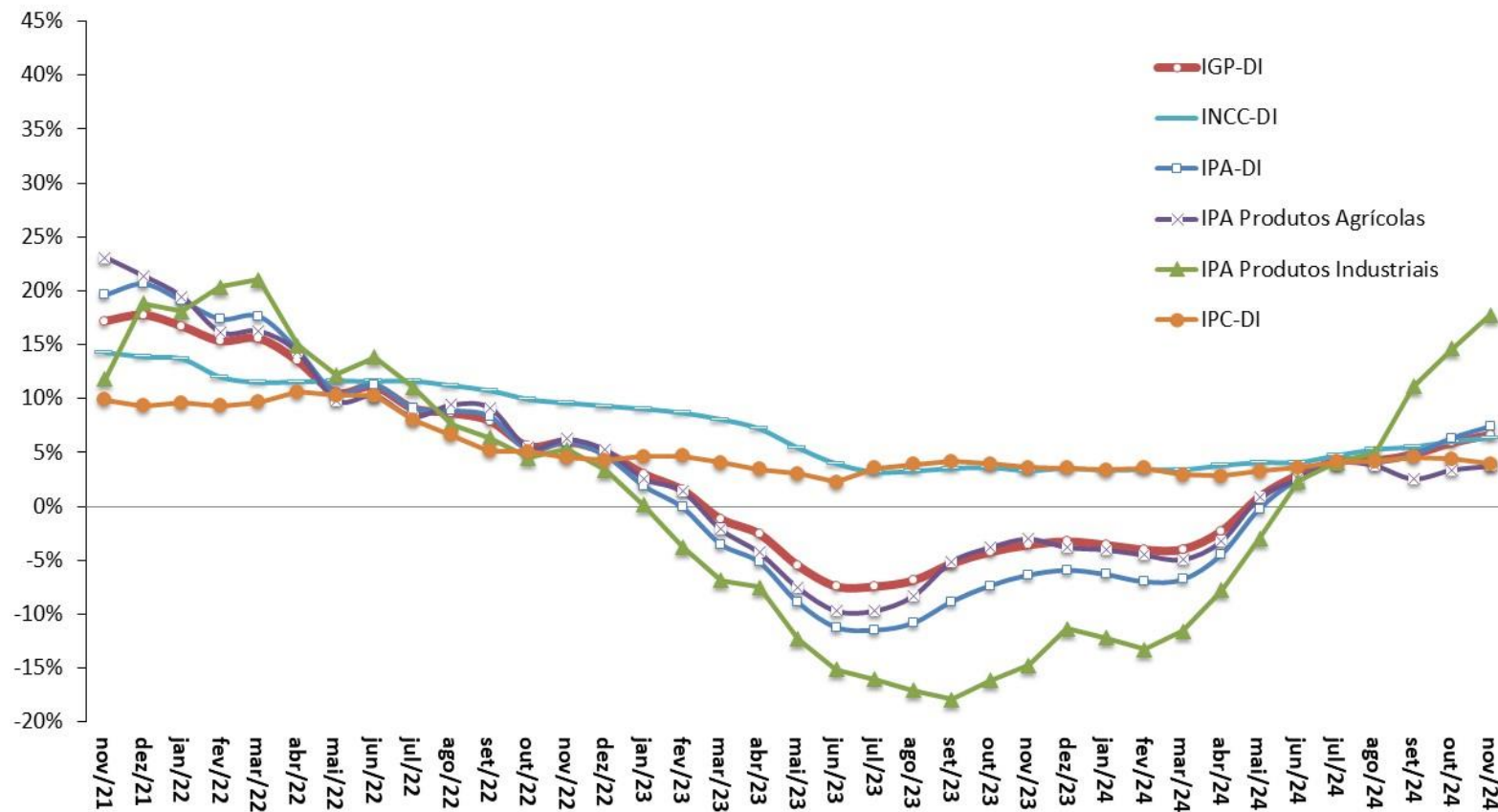

Fonte: FGV.

# Inflação em 12 meses: principais índices

## Índices de Preços

Em % - acumulado em 12 meses

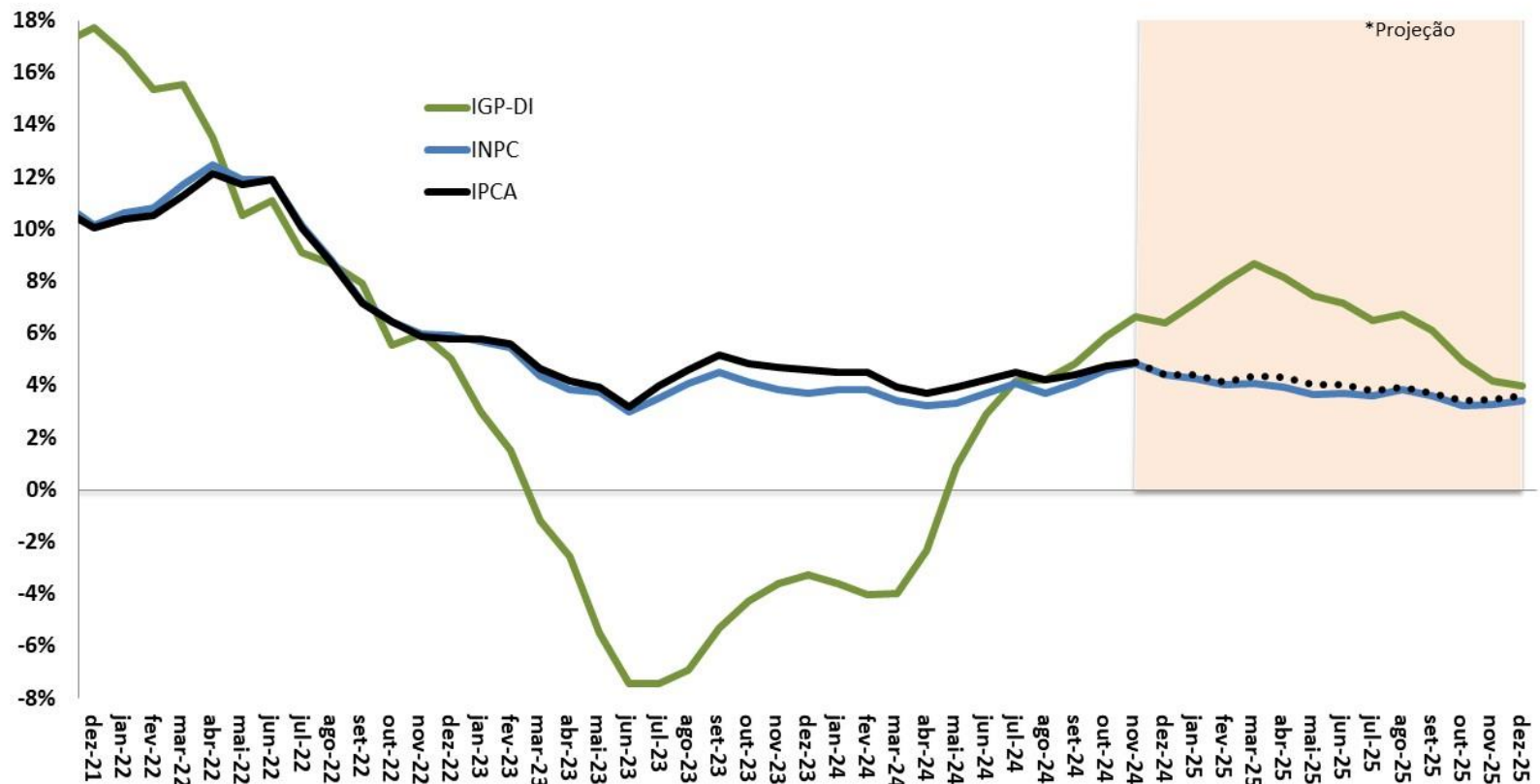

Fonte: IBGE e FGV. \*Projeção: Grade de Parâmetros Macroeconômicos, de novembro/2024.

IPCA e Metas para a Inflação  
Em % - acumulado em 12 meses

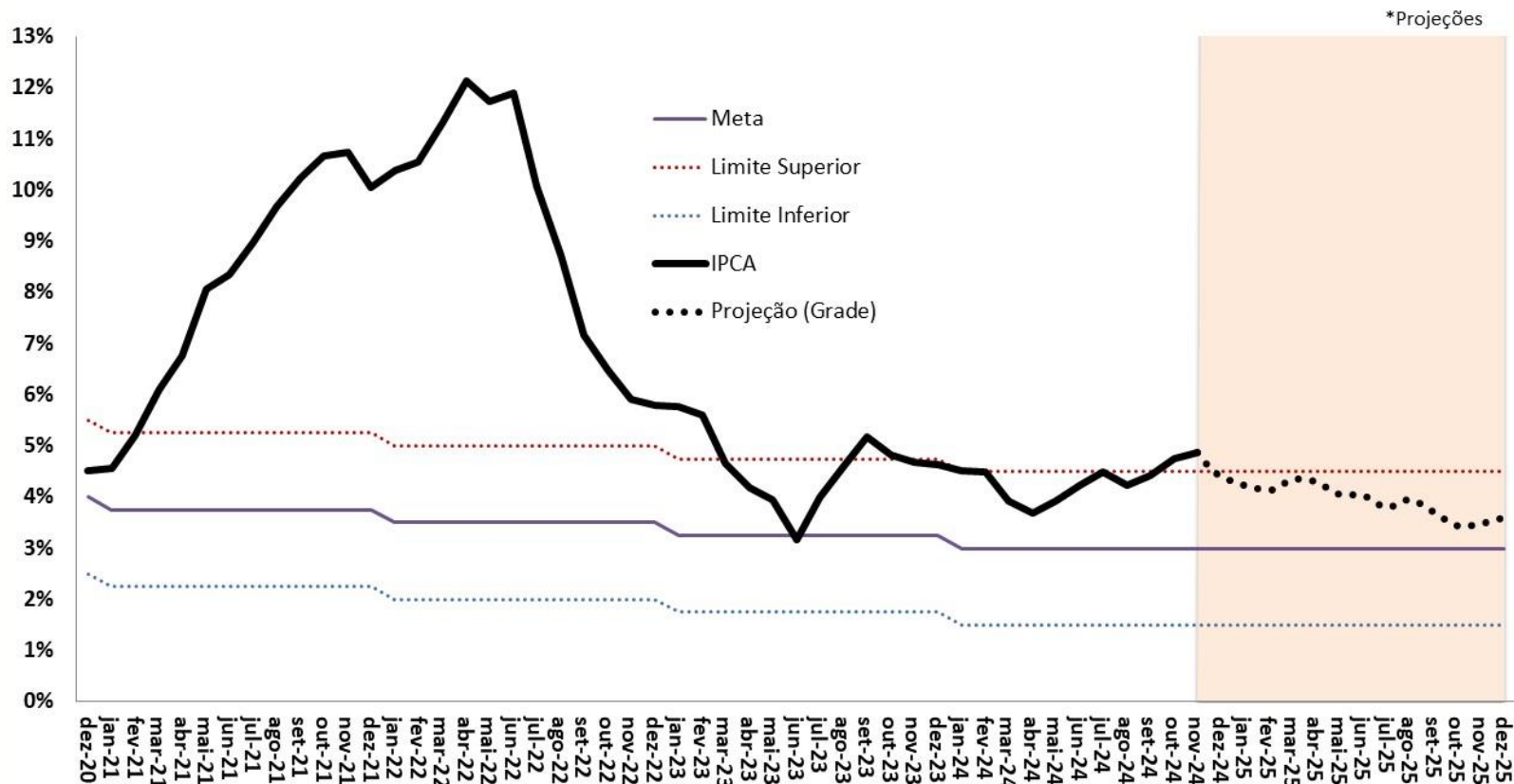

Fonte: IBGE e BCB. \*Projeção: Grade de Parâmetros Macroeconômicos, de novembro/2024.

IPCA-15 e IPCA - Índices encadeados por ordem de divulgação no mês

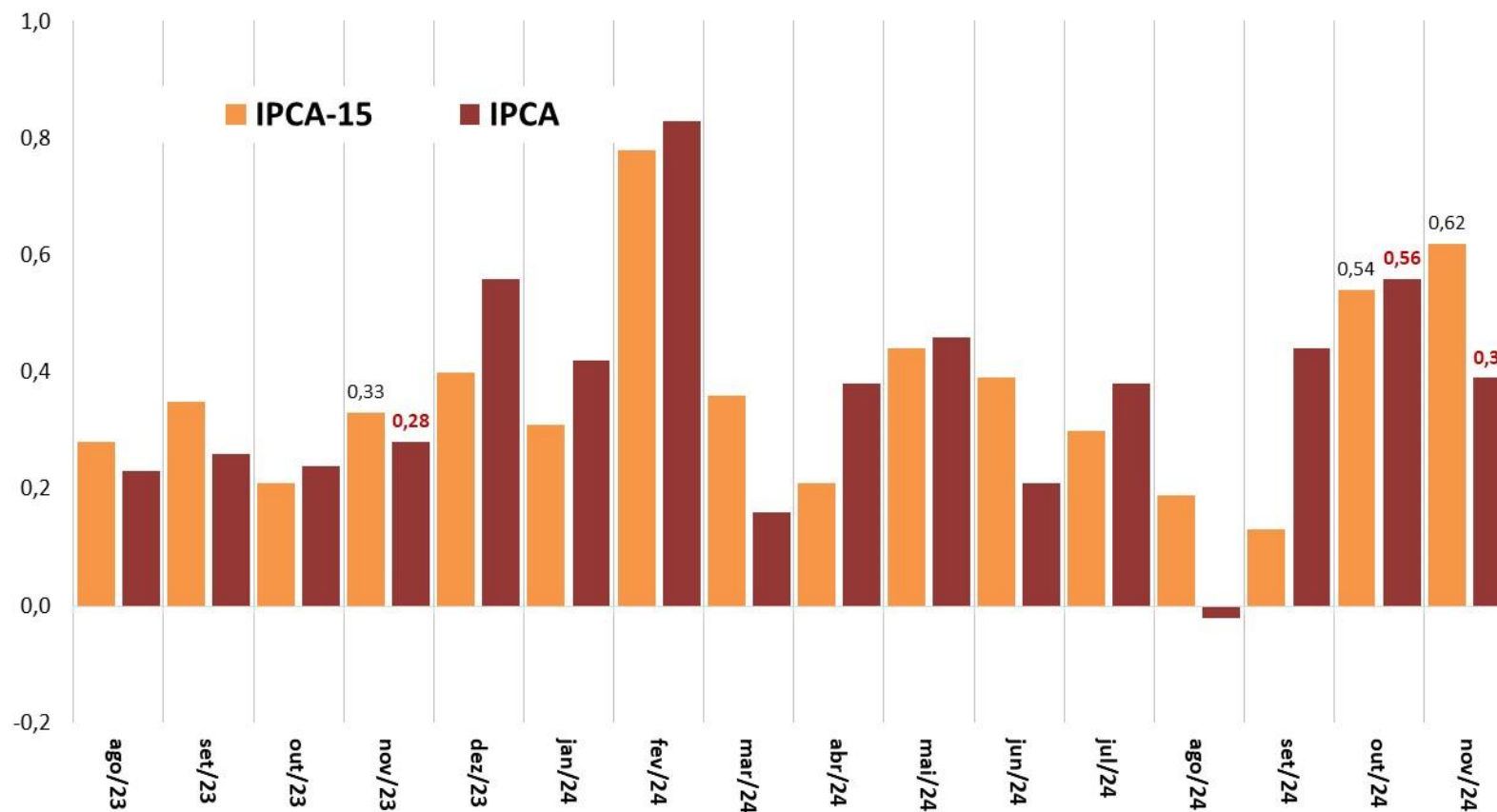

Fonte: IBGE.

IGP-10, IGP-M e IGP-DI - Índices encadeados por ordem de divulgação no mês

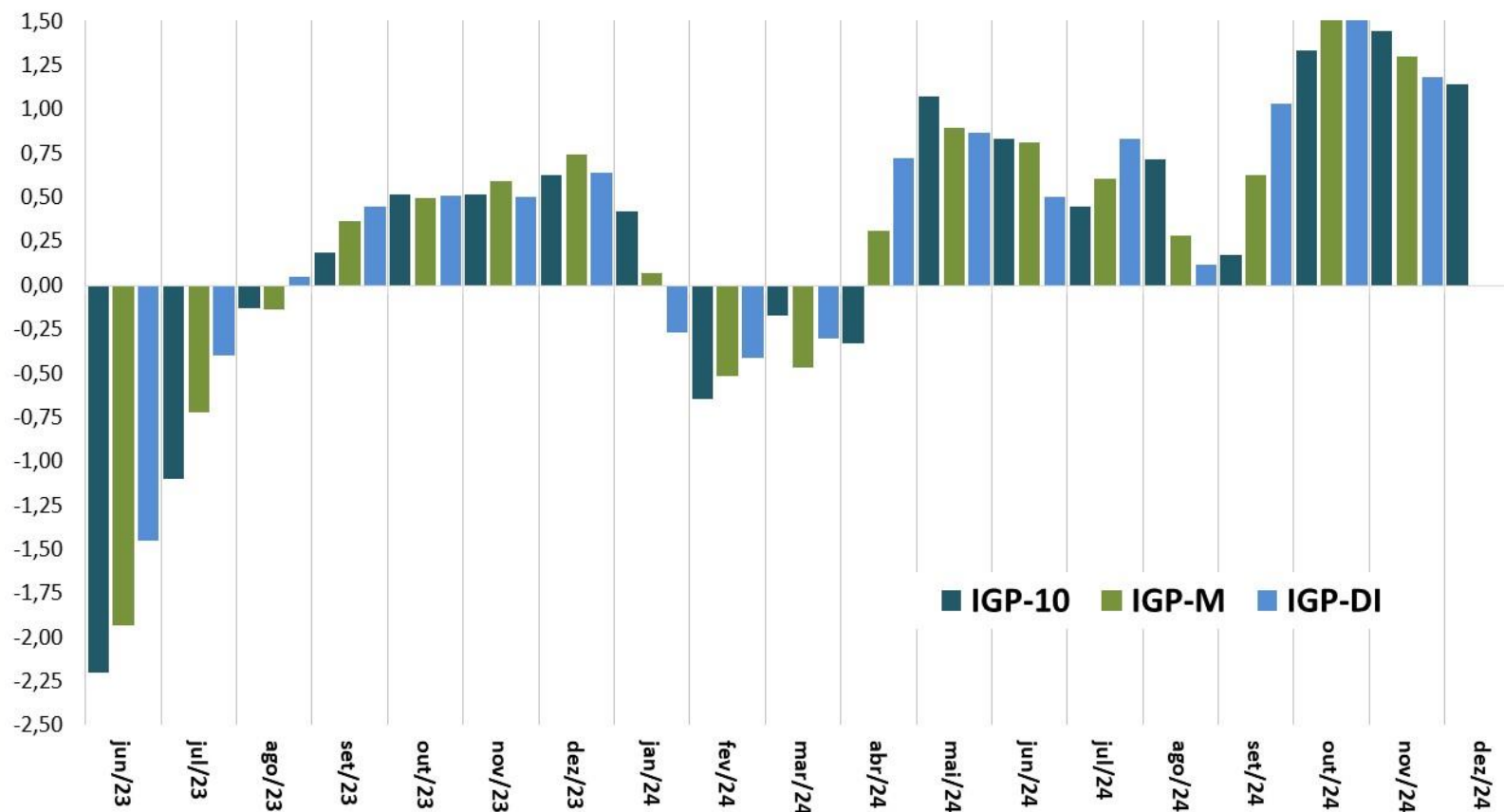

Fonte: FGV.

Índice de Commodities Brasil (IC-Br Agropecuária)  
Acumulado em 12 meses (%)

Inflação (IPCA)  
Acumulado em 12 meses (%)

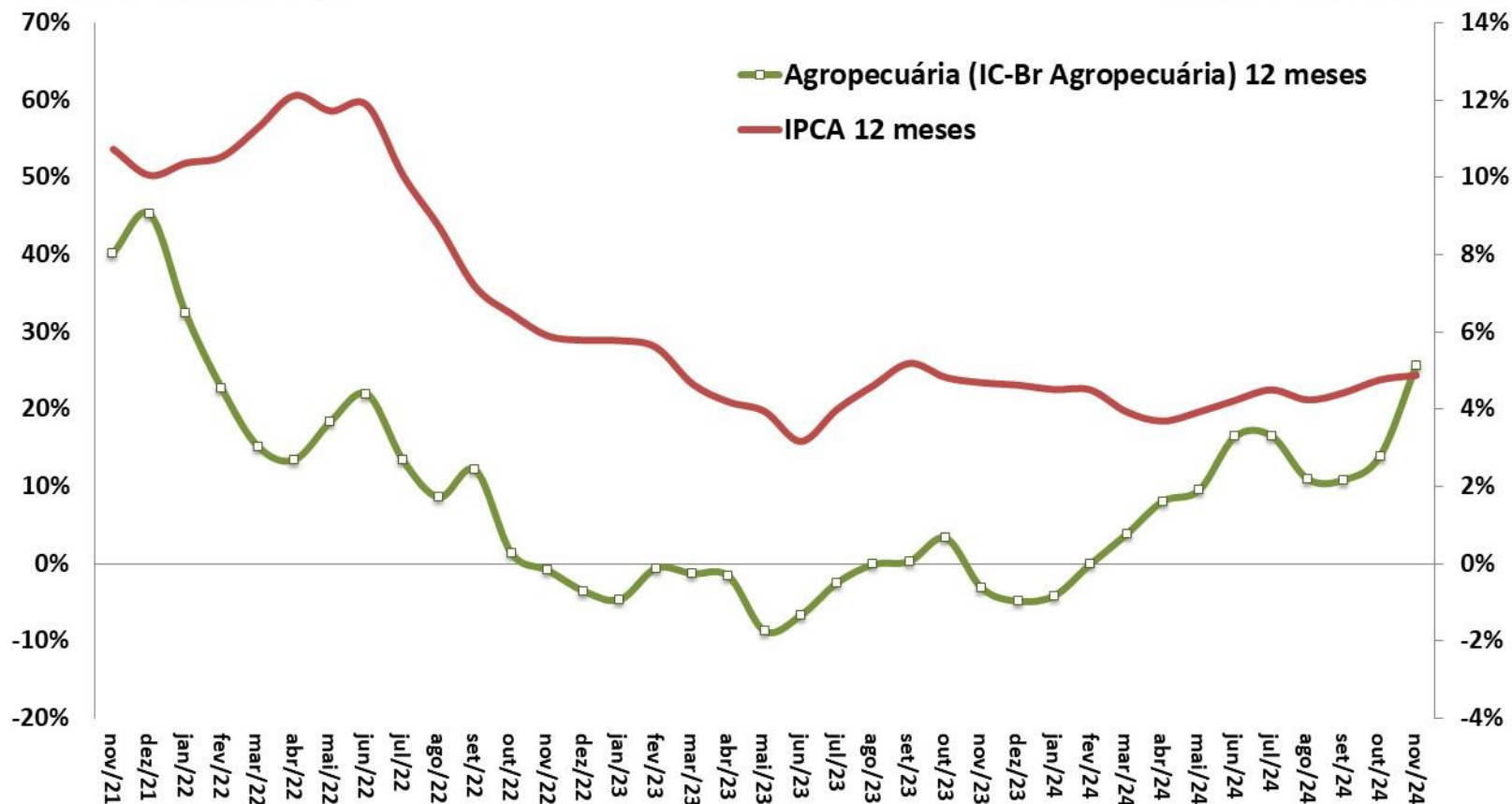

Fonte: IBGE e BCB.

IPCA e Núcleo Ex2  
Em % - acumulado em 12 meses

Índice de Difusão do IPCA  
Em % do total de itens

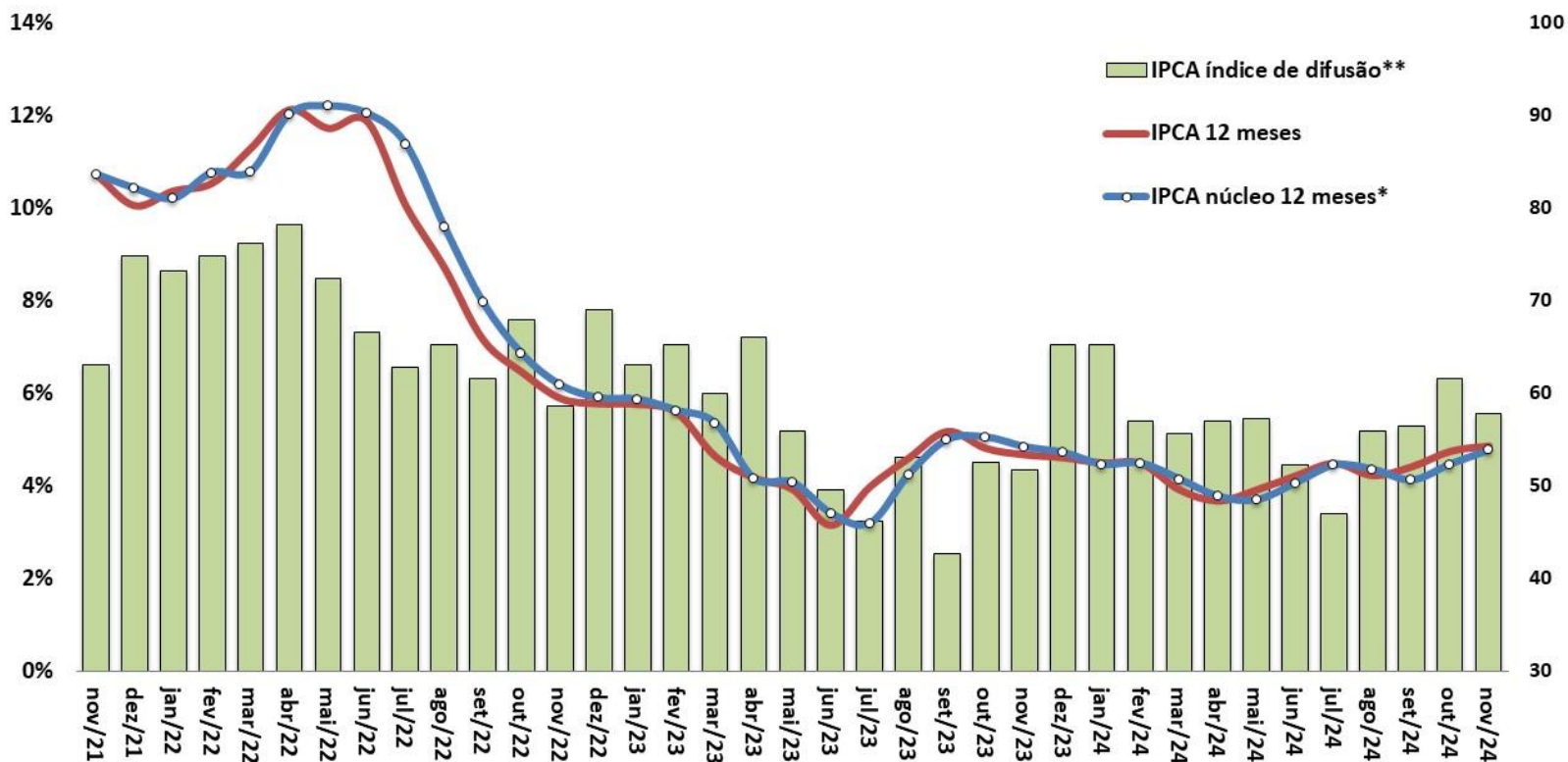

Fonte: IBGE e BCB.

\*Conceito Ex2 = Exclusão mais refinada, de apenas doze itens, sendo dez pertencem ao grupo Alimentação no Domicílio e dois ao dos Preços Administrados por Contrato e Monitorados. Os itens excluídos corresponderam, em média, a 16% da cesta do IPCA na amostra utilizada.

\*\* Índice de Difusão = Percentual de itens do IPCA com aumento de preços.

# Mercado de crédito



Mercado de Crédito (BCB)	outubro-2024										
	dez/22	dez/23	out/24	dez/22 % do total	dez/23 % do total	out/24 % do total	var.dez/23- dez/22	var.out/24- dez/23	dez/22 % do PIB	dez/23 % do PIB	out/24 % do PIB
Saldos em final de período (em R\$ bilhões)											
Total do Crédito no SFN	5.358,0	5.794,2	6.254,8	100,0%	100,0%	100,0%	8,1%	7,9%	53,2%	53,4%	54,5%
pela natureza do tomador											
Setor Público (inclusive estatais)	207,9	226,5	251,8	3,9%	3,9%	4,0%	9,0%	11,2%	2,1%	2,1%	2,2%
Setor Privado	5.150,2	5.567,7	6.002,9	96,1%	96,1%	96,0%	8,1%	7,8%	51,1%	51,3%	52,3%
Pessoas Jurídicas	2.170,3	2.272,0	2.391,4	40,5%	39,2%	38,2%	4,7%	5,3%	21,5%	20,9%	20,8%
Pessoas Físicas	3.187,8	3.522,2	3.863,3	59,5%	60,8%	61,8%	10,5%	9,7%	31,6%	32,4%	33,6%
pela natureza do concedente											
Instituição Pública	2.267,5	2.481,5	2.674,6	42,3%	42,8%	42,8%	9,4%	7,8%	22,5%	22,9%	23,3%
Instituição Privada Nacional	2.310,5	2.475,2	2.700,2	43,1%	42,7%	43,2%	7,1%	9,1%	22,9%	22,8%	23,5%
Instituição Privada Estrangeira	780,1	837,5	880,0	14,6%	14,5%	14,1%	7,3%	5,1%	7,7%	7,7%	7,7%
por tipo do crédito											
Crédito Direcionado	2.151,5	2.408,3	2.630,1	40,2%	41,6%	42,0%	11,9%	9,2%	21,3%	22,2%	22,9%
Rural	473,7	564,2	616,8	8,8%	9,7%	9,9%	19,1%	9,3%	4,7%	5,2%	5,4%
Imobiliário	966,5	1.090,1	1.206,1	18,0%	18,8%	19,3%	12,8%	10,6%	9,6%	10,0%	10,5%
BNDES	456,7	472,3	501,0	8,5%	8,2%	8,0%	3,4%	6,1%	4,5%	4,4%	4,4%
Outros	254,6	281,7	306,2	4,8%	4,9%	4,9%	10,6%	8,7%	2,5%	2,6%	2,7%
Pessoas Jurídicas	738,8	809,9	868,1	13,8%	14,0%	13,9%	9,6%	7,2%	7,3%	7,5%	7,6%
Pessoas Físicas	1.412,7	1.598,4	1.762,0	26,4%	27,6%	28,2%	13,1%	10,2%	14,0%	14,7%	15,3%
Crédito Livre	3.206,6	3.385,9	3.624,7	59,8%	58,4%	58,0%	5,6%	7,1%	31,8%	31,2%	31,6%
Pessoas Jurídicas	1.431,5	1.462,1	1.523,4	26,7%	25,2%	24,4%	2,1%	4,2%	14,2%	13,5%	13,3%
Pessoas Físicas	1.775,1	1.923,8	2.101,3	33,1%	33,2%	33,6%	8,4%	9,2%	17,6%	17,7%	18,3%
Crédito Livre (BCB)	outubro-2024										
Novas Concessões, Spread e Inadimplência	dez/22	dez/23	out/24	dez/22 % do total	dez/23 % do total	out/24 % do total	var.dez/23- dez/22	var.out/24- dez/23	dez/22 % do PIB	dez/23 % do PIB	out/24 % do PIB
Novas Concessões (acumulado em 12 meses em R\$ bilhões)	5.299,6	5.522,3	6.269,8	100,0%	100,0%	100,0%	4,2%	13,5%	52,6%	50,9%	54,6%
Pessoas Jurídicas	2.537,1	2.502,8	2.872,9	47,9%	45,3%	45,8%	-1,3%	14,8%	25,2%	23,1%	25,0%
Pessoas Físicas	2.762,5	3.019,5	3.396,8	52,1%	54,7%	54,2%	9,3%	12,5%	27,4%	27,8%	29,6%
Spread (em pp ao ano)	28,1	30,0	28,2				2,0 pp	-1,8 pp			
Pessoas Jurídicas	10,2	10,7	9,7				0,5 pp	-1,0 pp			
Pessoas Físicas	41,3	43,3	40,3				2,0 pp	-3,0 pp			
Inadimplência (% de créditos em atraso de + de 90 dias)	4,2	4,5	4,4				0,3 pp	-0,1 pp			
Pessoas Jurídicas	2,0	3,1	2,9				1,1 pp	-0,3 pp			
Pessoas Físicas	5,9	5,6	5,5				-0,3 pp	-0,1 pp			

Parâmetros Macroeconômicos		
Período	Mercado de Crédito	
	Crédito Total	
	Média	
	Milhões de Reais	Var. %
2018	3.145.596	2,14
2019	3.325.014	5,70
2020	3.702.157	11,34
2021	4.293.422	15,97
2022	4.995.171	16,34
2023	5.525.823	10,62
2024	<b>6.051.319</b>	<b>9,51</b>
2025	<b>6.622.919</b>	<b>9,45</b>
2026	<b>7.203.092</b>	<b>8,76</b>
2027	<b>7.858.125</b>	<b>9,09</b>
2028	<b>8.588.105</b>	<b>9,29</b>

Fonte: SPE/MF. Grade de Parâmetros Macroeconômicos, de novembro/2024.

# Evolução do Crédito Livre e Direcionado

MERCADO DE CRÉDITO

Saldo Total do Crédito  
Em % PIB

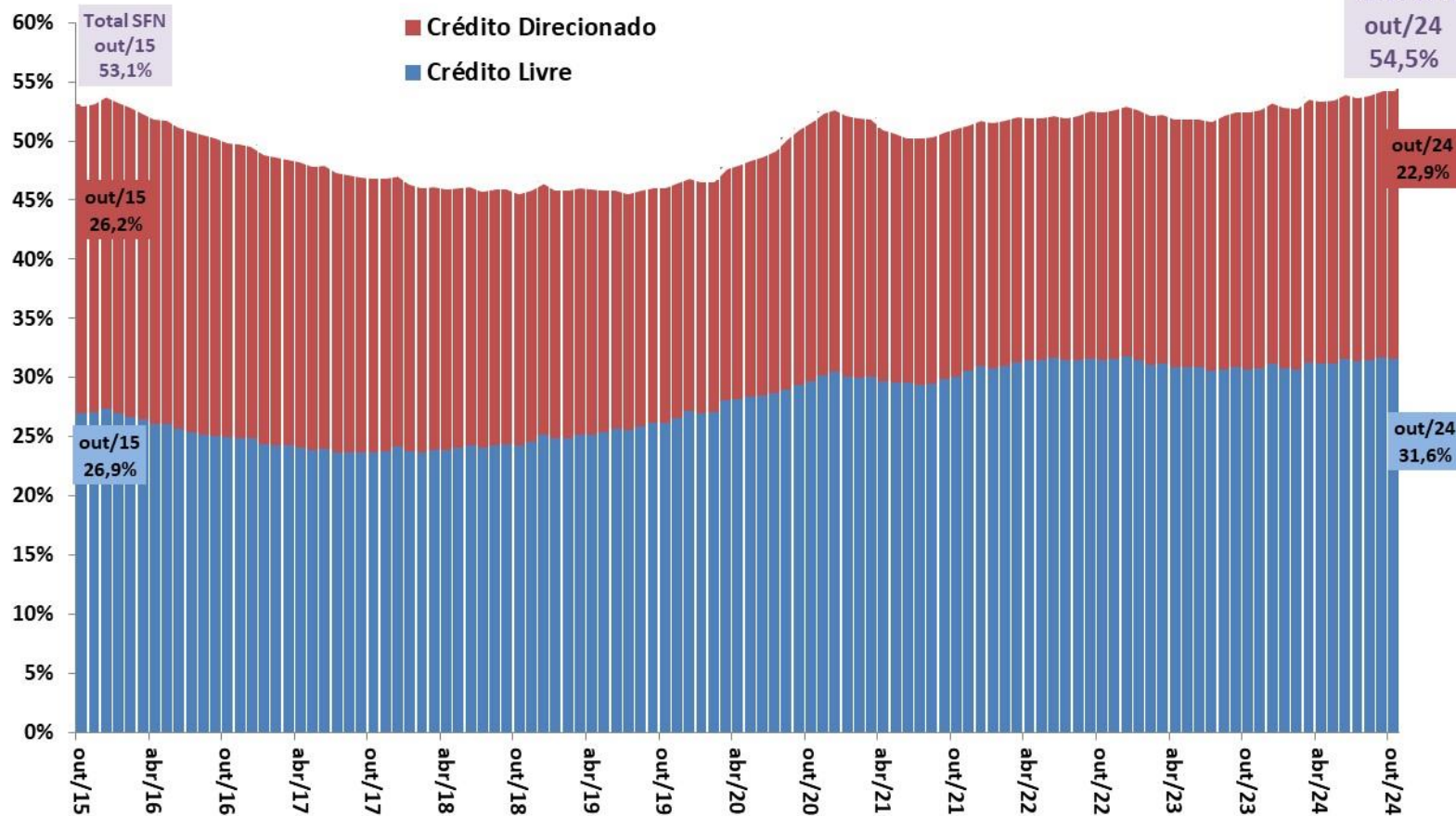

Fonte: BCB.

Saldo Total do Crédito em % PIB

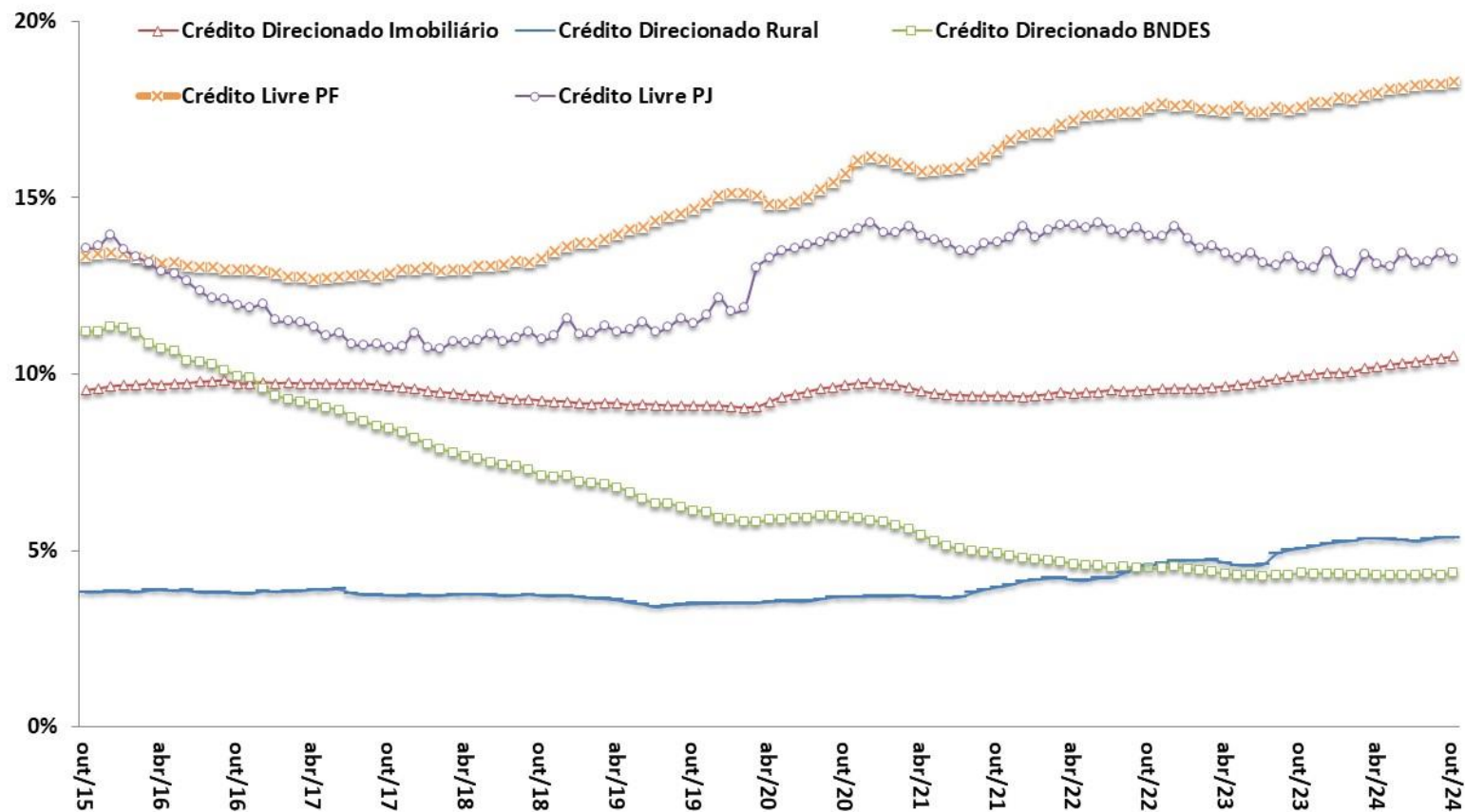

Fonte: BCB.

Participação na Carteira  
Total de Crédito

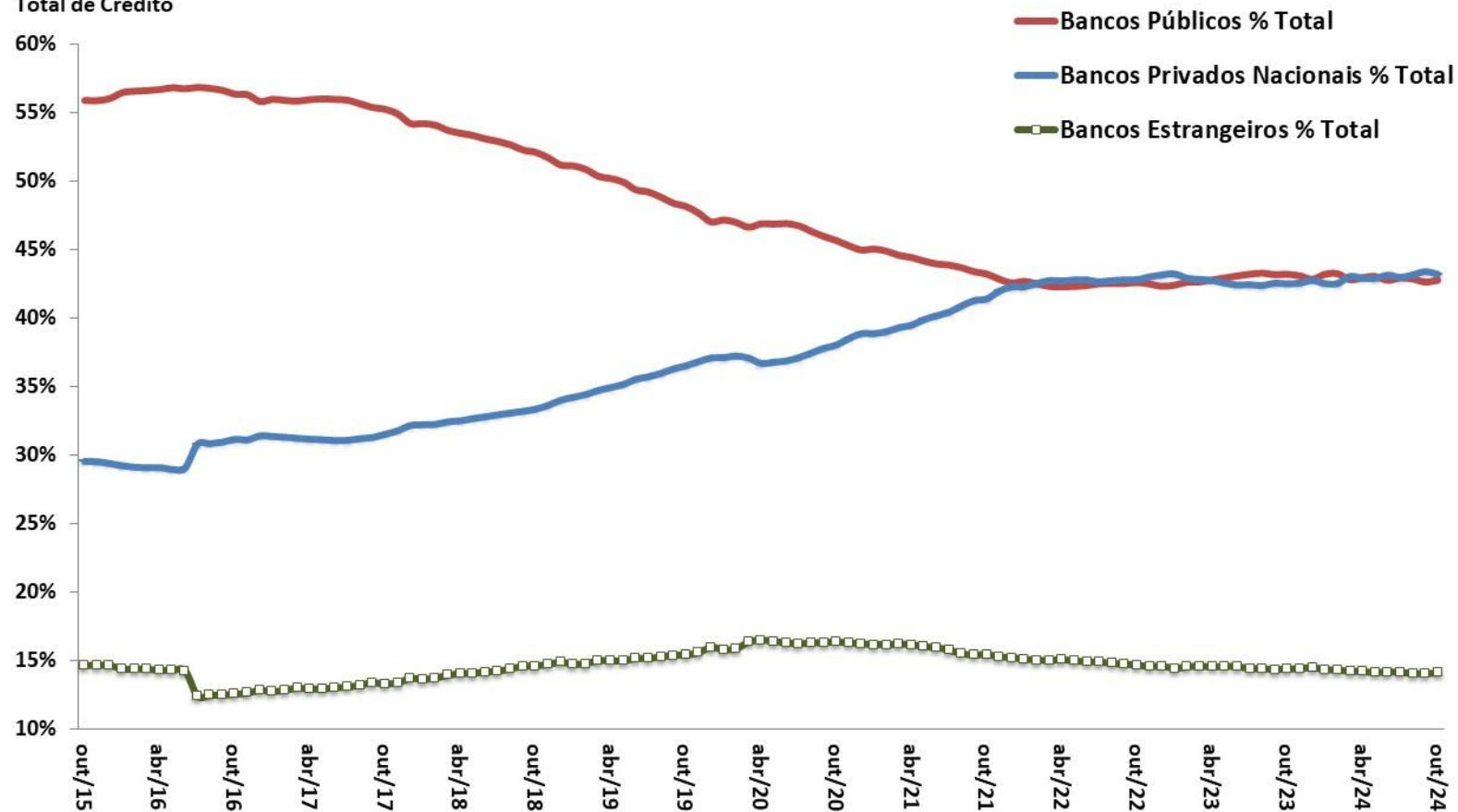

Fonte: BCB.

## Crédito Livre às Empresas

Novas Concessões Reais (IPCA) - Média Móvel Trimestral  
Com Ajuste Sazonal - R\$ milhões do último mês

## Crédito Livre às Famílias

Novas Concessões Reais (IPCA) - Média Móvel Trimestral  
Com Ajuste Sazonal - R\$ milhões do último mês

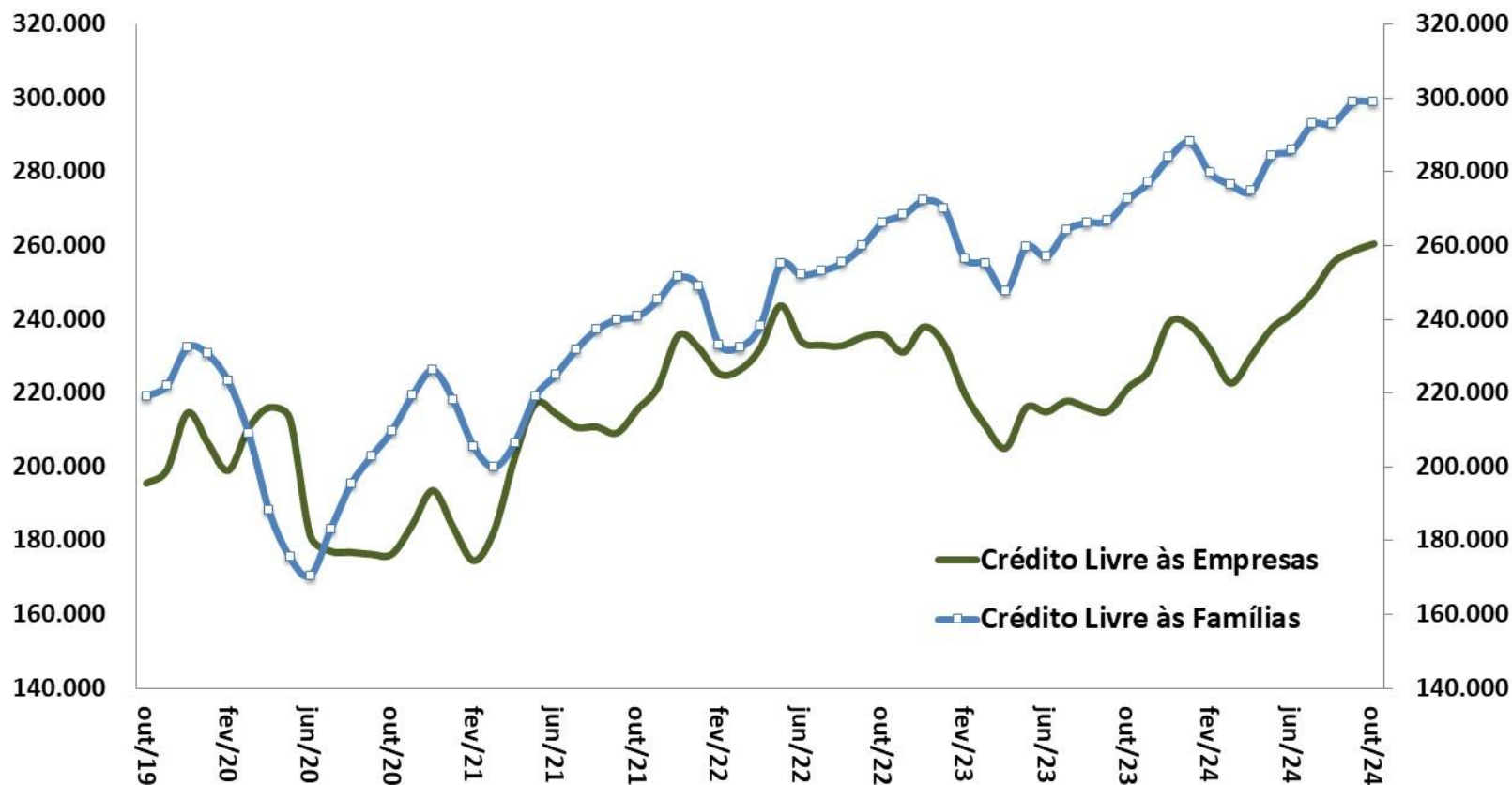

Fonte: BCB. \*Ajuste sazonal da série: SPE/MF.

Crédito às Empresas - Novas Concessões Reais (IPCA)  
MM3 - Com Ajuste Sazonal - 2014=100

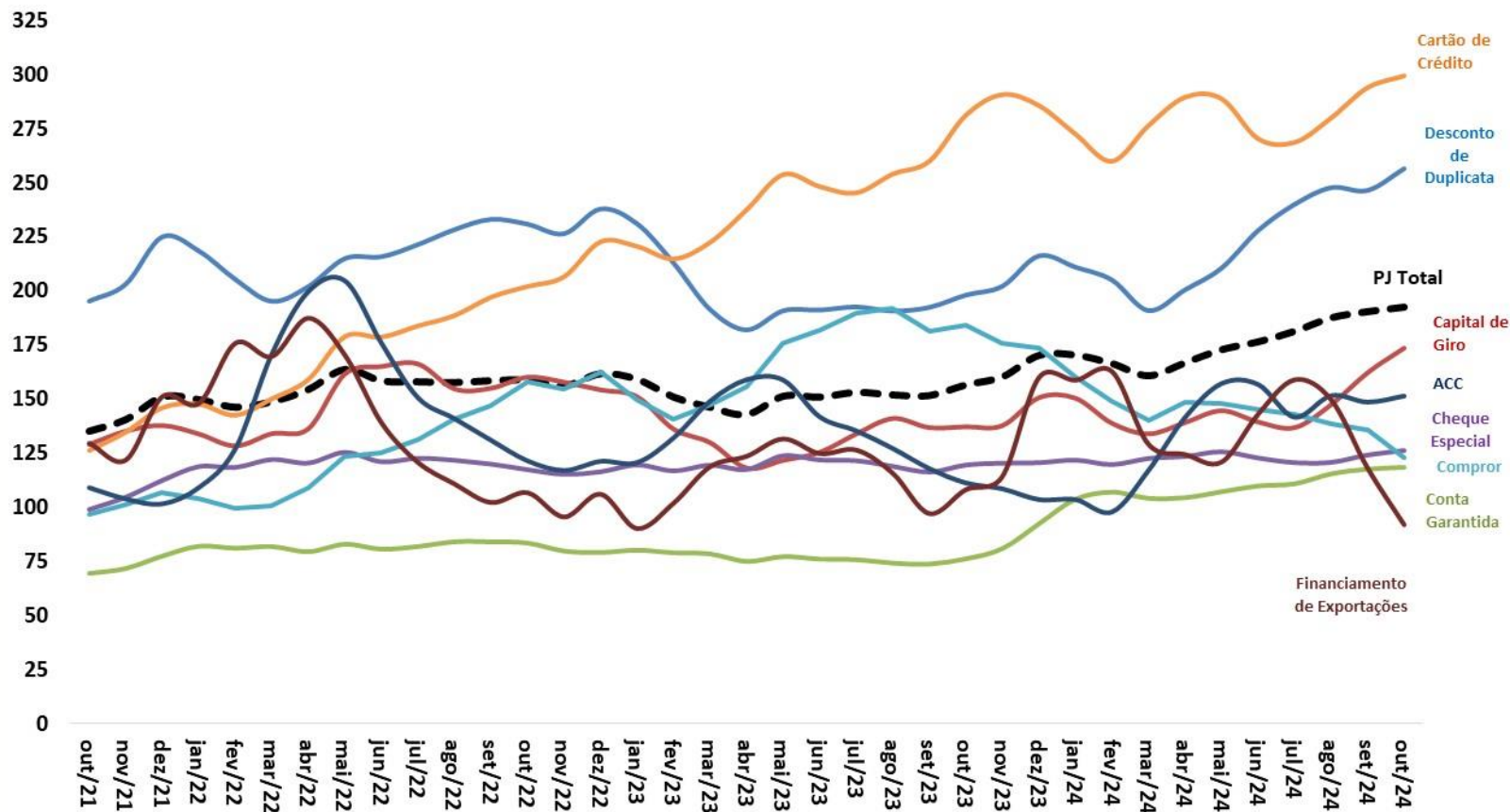

Fonte: BCB. \*Ajuste sazonal da série: SPE/MF.



Crédito às Famílias - Novas Concessões Reais (IPCA)  
MM3 - Com Ajuste Sazonal - 2014=100

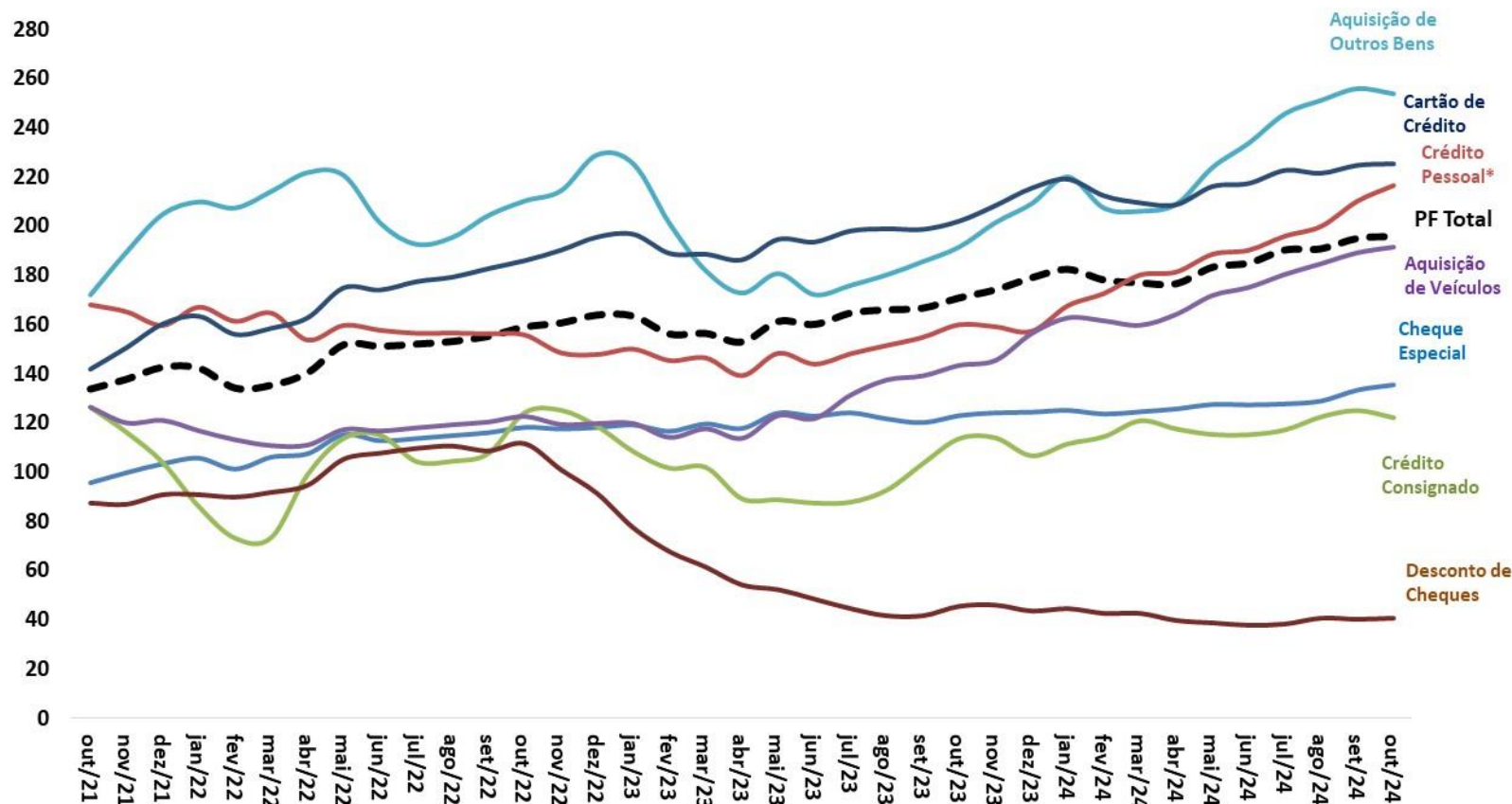

Fonte: BCB. \*Ajuste sazonal da série: SPE/MF.



Endividamento\* das Famílias - Outros Créditos  
% da Renda Acumulada em 12 Meses

Endividamento\* das Famílias - Crédito Habitacional  
% da Renda Acumulada em 12 Meses

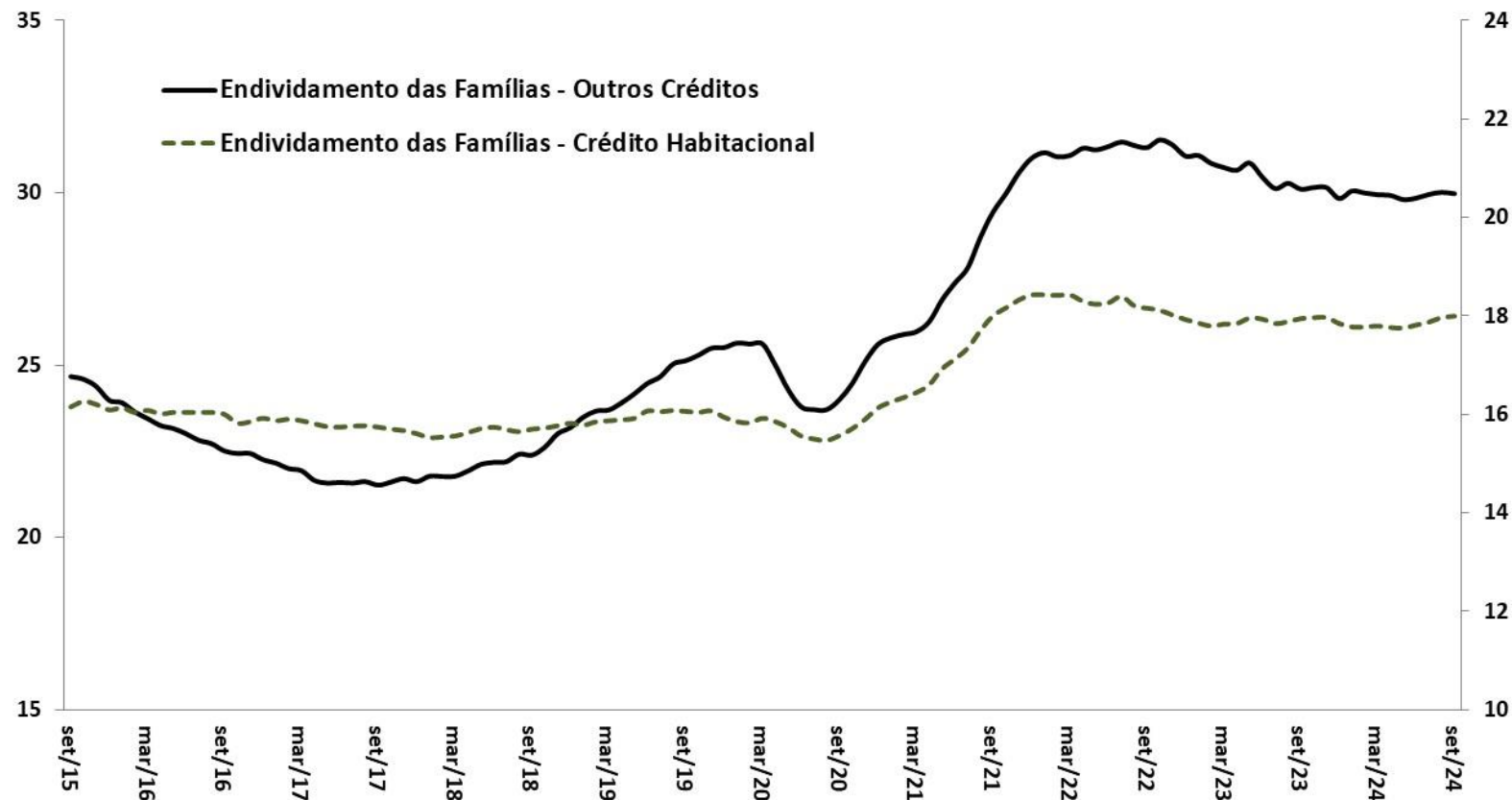

Fonte: BCB.

\*Endividamento = relação entre o valor atual das dívidas das famílias com o Sistema Financeiro Nacional e a renda das famílias acumulada nos últimos 12 meses.

Comprometimento\* das Famílias - Outros Créditos  
% da Renda Mensal - MM3 - Dados Dessazonalizados

Comprometimento\* das Famílias - Crédito Habitacional  
% da Renda Mensal - MM3 - Dados Dessazonalizados

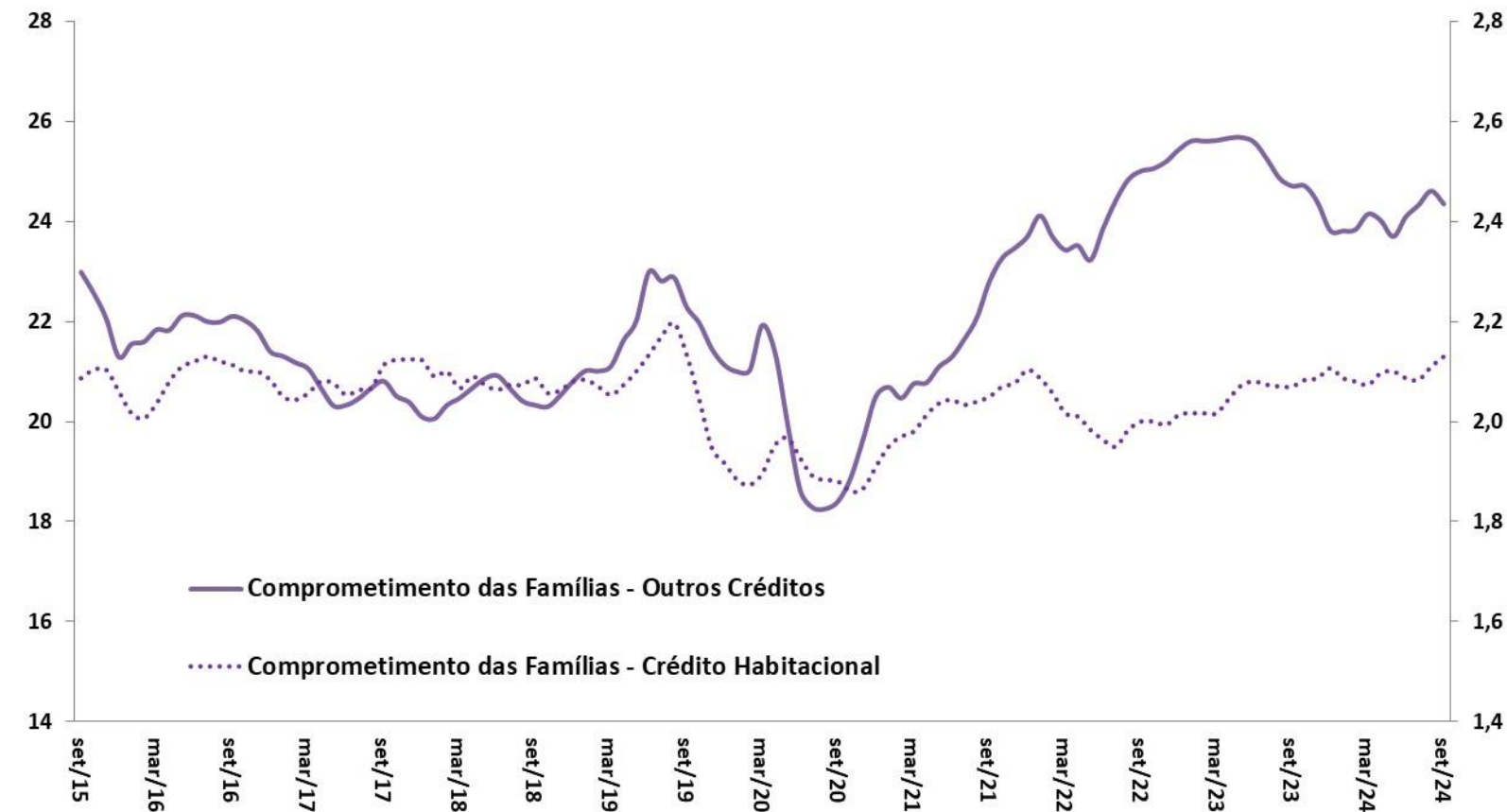

Fonte: BCB.

\*Comprometimento de renda = relação entre o valor correspondente aos pagamentos esperados para o serviço da dívida com o Sistema Financeiro Nacional e a renda mensal das famílias, em média móvel trimestral, ajustado sazonalmente.

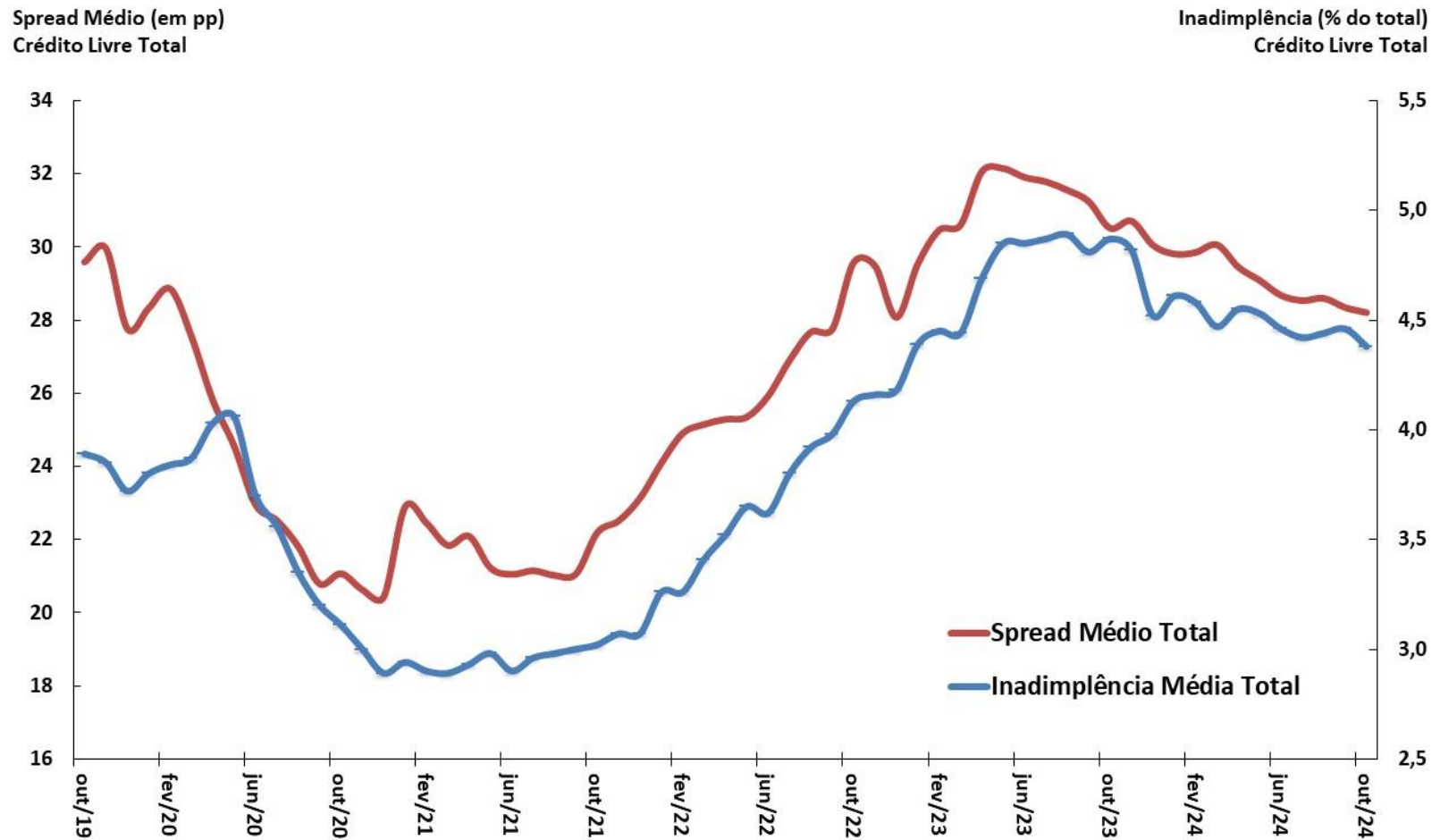

Fonte: BCB.

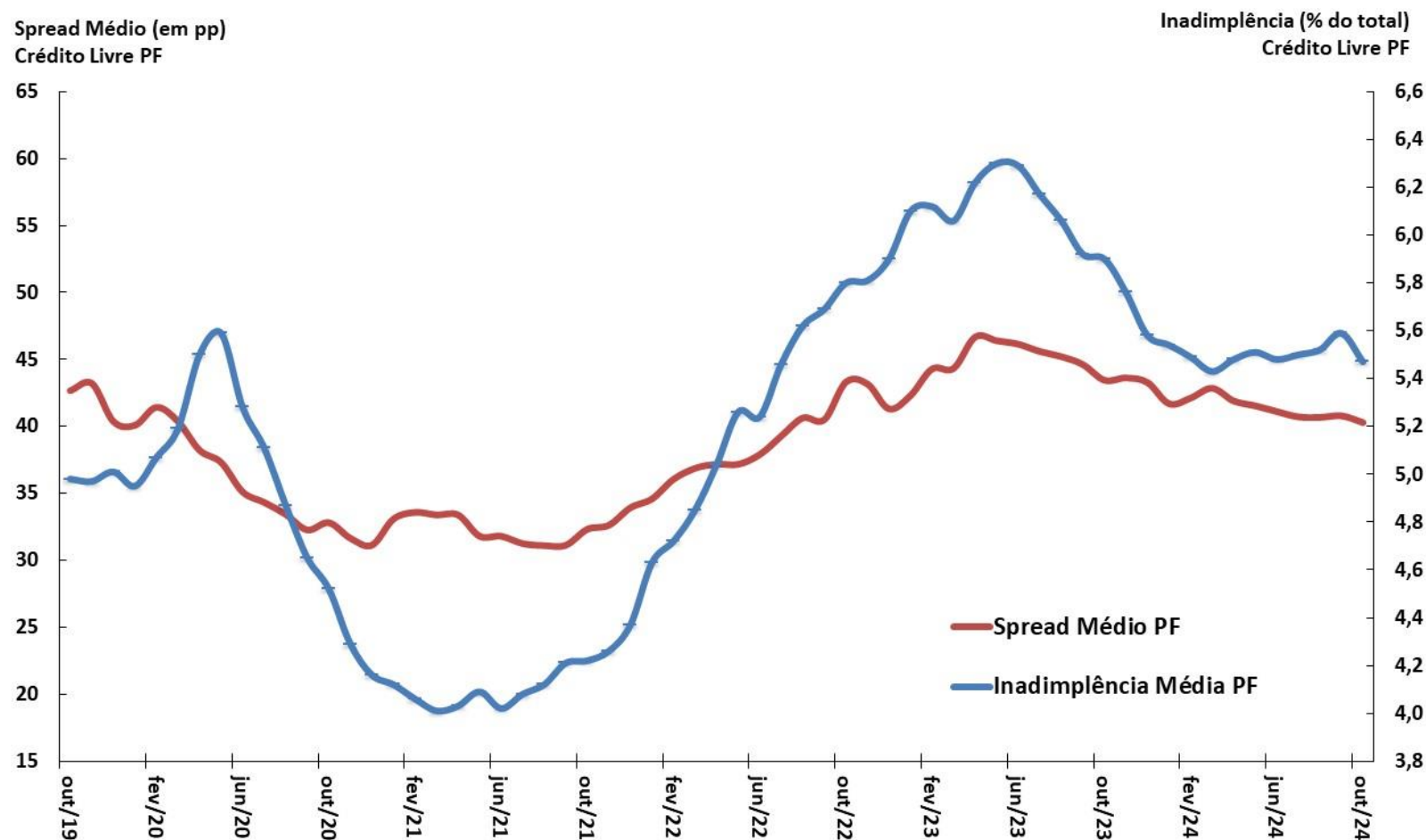

Fonte: BCB.

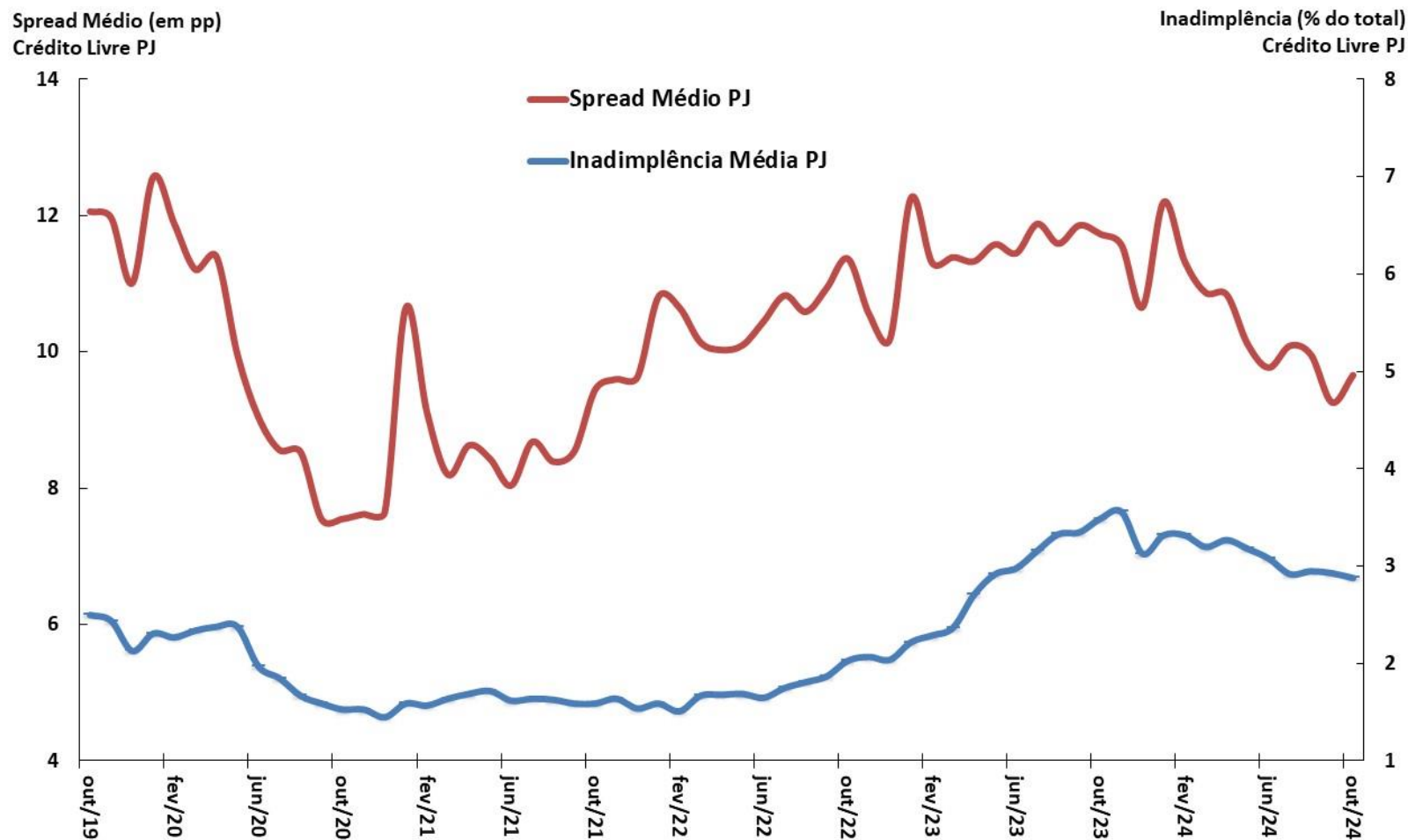

Fonte: BCB.

# Mercados financeiros

									BCB/Focus: 13/12/2024			
Aplicações Financeiras (BCB) novembro-2024												
em R\$ bilhões		2022	2023	nov/23	nov/24	var. nov/22-dez/21	var. nov/23-nov/22	var. nov/24-dez/23	var. nov/24-nov/23			
Títulos Bancários à Prazo (CDB/RDB) - saldo		2.320,9	2.809,2	2.750,0	3.169,7	20,4%	21,0%	12,8%	15,3%			
Caderneta de Poupança - saldo		998,9	986,3	967,2	1.025,2	-3,1%	-1,3%	3,9%	6,0%			
Fundos de Investimento Financeiro - saldo		5.423,7	6.017,3	6.014,8	6.841,5	1,9%	10,9%	13,7%	13,7%			
Fundos de Ações - saldo		522,5	628,0	571,2	605,0	-10,5%	20,2%	-3,7%	5,9%			
Tesouro Direto - saldo		105,1	128,2	126,2	147,0	32,7%	22,0%	14,7%	16,5%			
Bovespa - valor das empresas listadas % PIB		41,5%	44,3%	41,5%	44,3%	0,42 pp	0,38 pp	-8,78 pp	2,73 pp			
Mercado de Capitais (CVM) outubro-2024												
em R\$ bilhões		2022	2023	Ac. Ano até out/2023	Ac. Ano até out/2024	var. out/22-dez/21	var. out/23-out/22	var. out/24-dez/23	var. dez/23-dez/22			
Ações (incl.Certif.Depósito) - emissão primária		57,5	31,4	29,5	21,8	-55,1%	-45,3%	-	-			
Debêntures - emissão primária		270,7	236,5	171,2	381,3	8,1%	-12,7%	-	-			
Certificados de Recebíveis Imobiliários - emissão primária		48,8	47,8	34,8	49,7	43,0%	-2,1%	-	-			
Quotas de Fundos - emissão primária		20,5	11,8	9,7	6,8	-16,0%	-42,4%	9,8%	149,0%			
Mercado Monetário (BCB) novembro-2024												
		2022	2023	nov/23	nov/24	var. nov/22-dez/21	var. nov/23-nov/22	var. nov/24-dez/23	var. nov/24-nov/23			
<b>Taxas de juros</b>												
<b>Taxa Selic Efetiva (% aa)</b>		<b>13,65</b>	<b>11,65</b>	<b>11,65</b>	<b>11,15</b>	<b>4,9 pp</b>	<b>-2,0 pp</b>	<b>-0,5 pp</b>	<b>-0,5 pp</b>			
CDI (% aa)		13,65	11,65	11,65	11,15	4,9 pp	-2,0 pp	-0,5 pp	-0,5 pp			
Swap DI-Pré 180 dias (% aa)		13,74	10,82	11,09	12,97	2,5 pp	-2,9 pp	2,2 pp	1,9 pp			
Swap DI-Pré 360 dias (% aa)		13,43	10,05	10,41	13,85	1,6 pp	-3,4 pp	3,8 pp	3,4 pp			
Mercado Monetário (BCB) dezembro-2024												
		2022	2023	dez/23	dez/24	var. dez/22-dez/21	var. dez/24-dez/23	var. dez/24-dez/23	var. dez/24-dez/23	2024	2025	2026
<b>Taxa Selic Meta (% aa)</b>		<b>13,75</b>	<b>11,75</b>	<b>11,75</b>	<b>12,25</b>	<b>4,50 pp</b>	<b>-2,00 pp</b>	<b>0,50 pp</b>	<b>0,50 pp</b>	<b>0,00%</b>	<b>14,00%</b>	<b>11,25%</b>
TJLP (% aa)		7,20	6,55	6,55	7,43	1,9 pp	-0,65 pp	0,88 pp	0,9 pp			
Risco País (BCB) novembro-2024												
Média mensal (em pontos-base)		2022	2023	nov/23	nov/24	var. nov/23-dez/22	var. nov/24-nov/23	var. nov/24-dez/23	var. nov/24-nov/23			
EMBI+ (JPMorgan)		256	195	189	212	-70 pp	-61 pp	17 pp	23 pp			
CDS 5 anos		254	133	147	163	49 pp	-122 pp	31 pp	17 pp			
CDS 10 anos		346	233	251	264	54 pp	-113 pp	31 pp	13 pp			

Parâmetros Macroeconômicos								
Período	Variáveis Financeiras							
	Taxa Over Selic			TJLP		TR	Aplicações Financeiras	
	Acum Ano	Dezembro	Real	Acum. Ano	Dezembro	Acum. Ano	Média	
	% a.a.						Milhões de Reais	Var. %
2018	6,48	6,40	2,64	6,72	6,98	0,00	5.346.678	7,09
2019	5,90	4,59	1,53	6,18	5,57	0,00	5.744.064	7,43
2020	2,64	1,90	-1,80	4,87	4,55	0,00	6.367.887	10,86
2021	3,91	8,76	-5,59	4,79	5,32	0,05	7.334.662	15,18
2022	12,34	13,65	6,20	6,76	7,20	1,63	8.546.875	16,53
2023	13,18	11,87	8,19	7,04	6,55	1,76	9.743.206	14,00
2024	<b>10,80</b>	<b>11,31</b>	<b>6,13</b>	<b>6,88</b>	<b>7,43</b>	<b>0,82</b>	<b>11.159.119</b>	<b>14,53</b>
2025	<b>11,67</b>	<b>10,99</b>	<b>7,79</b>	<b>6,99</b>	<b>6,70</b>	<b>1,24</b>	<b>12.634.798</b>	<b>13,22</b>
2026	<b>9,83</b>	<b>8,90</b>	<b>6,52</b>	<b>6,14</b>	<b>5,84</b>	<b>0,75</b>	<b>14.208.498</b>	<b>12,46</b>
2027	<b>7,58</b>	<b>6,91</b>	<b>4,45</b>	<b>5,39</b>	<b>5,17</b>	<b>0,01</b>	<b>15.963.863</b>	<b>12,35</b>
2028	<b>6,90</b>	<b>6,90</b>	<b>3,79</b>	<b>5,01</b>	<b>4,95</b>	<b>0,00</b>	<b>17.900.657</b>	<b>12,13</b>

Fonte: SPE/MF. Grade de Parâmetros Macroeconômicos, de novembro/2024.



# Evolução dos Instrumentos Financeiros de Poupança

MERCADOS FINANCEIROS

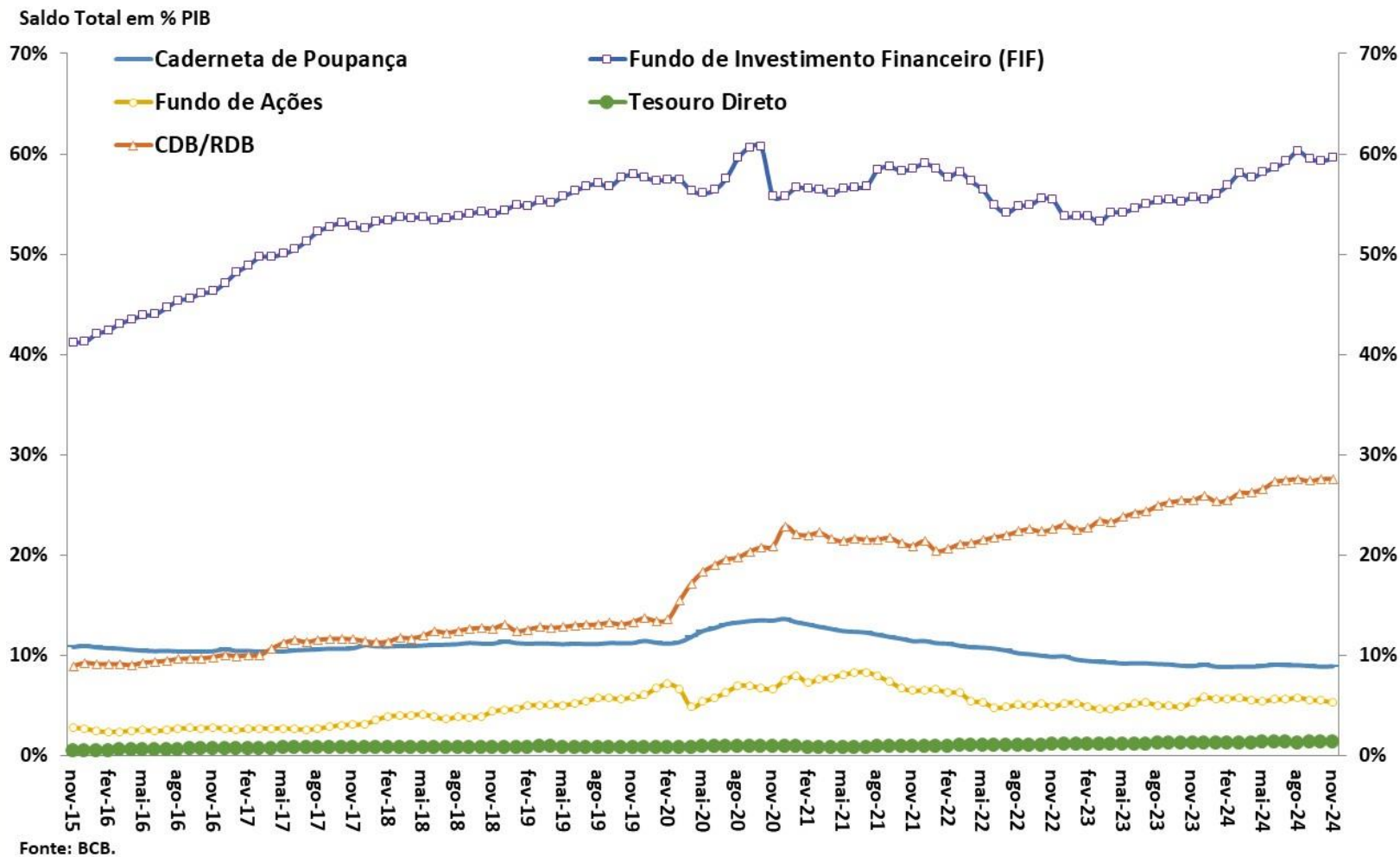

# Evolução das Taxas de Juros (Meta Selic e TJLP)

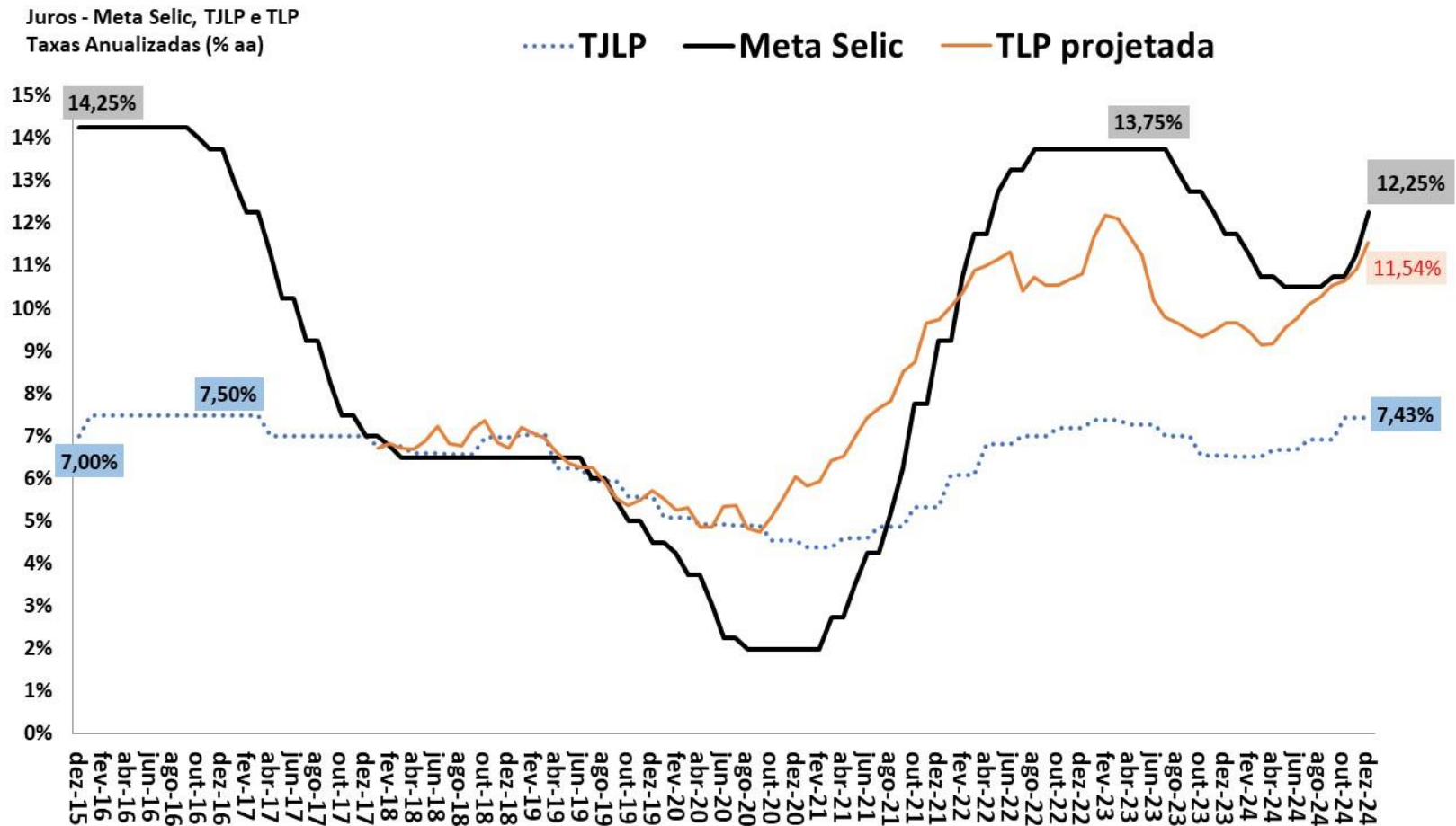

Fonte: BCB. Obs. TLP projetada é a média de 3 meses das NTN-B de 5 anos, acrescentando a expectativa de mercado do IPCA 12 meses à frente (BCB/Focus).

Juros Spot, 180 e 360 dias  
Taxas Efetivas Anualizadas (% aa)

## Pontos de Inversão da Curva de Juros

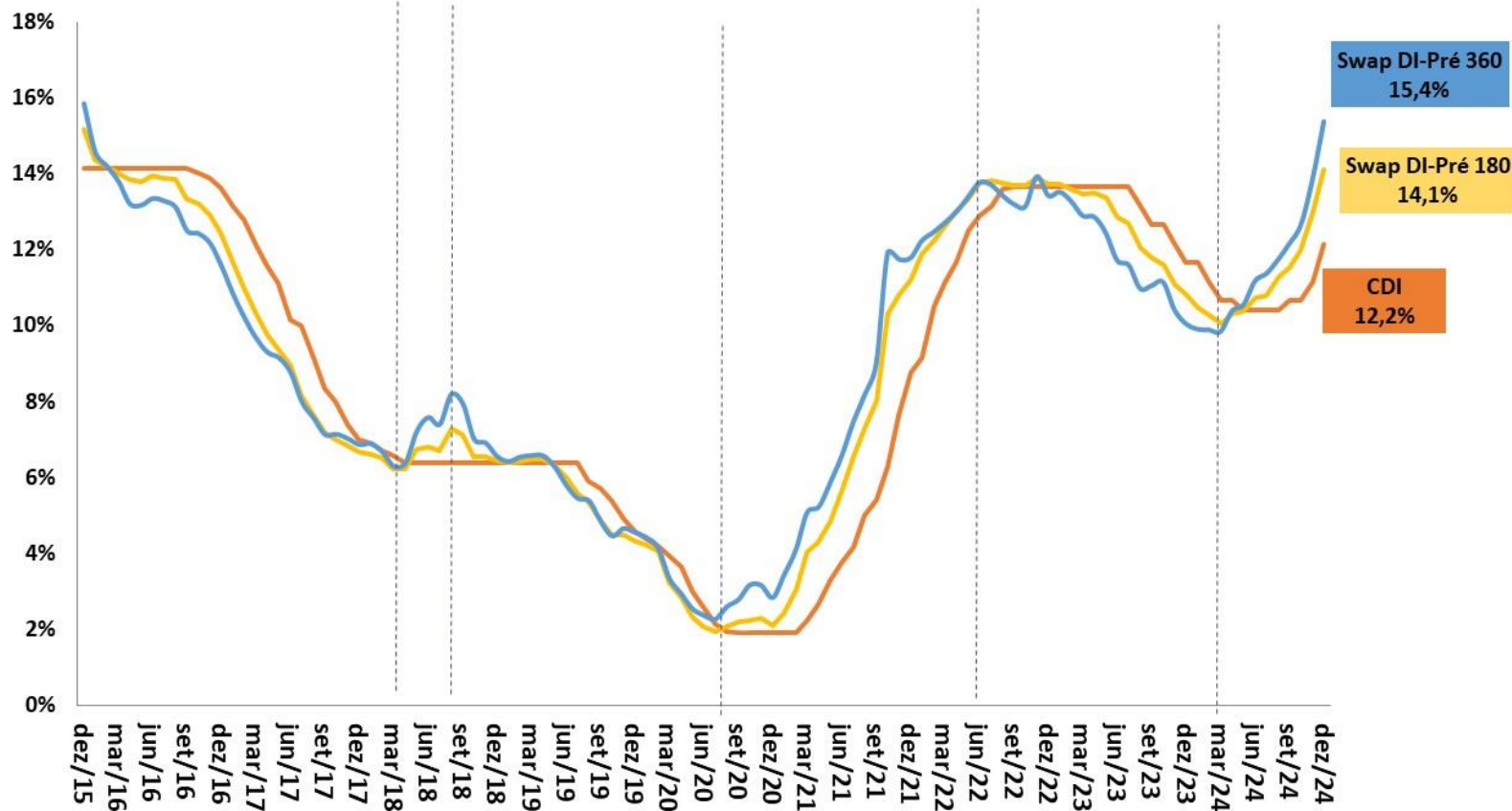

Fonte: BCB.

# Evolução das Taxas Reais de Juros Ex-ante e Ex-post

Taxas de Juros Reais (CDI/IPCA) ex-ante e ex-post  
Taxas Anualizadas (% aa)

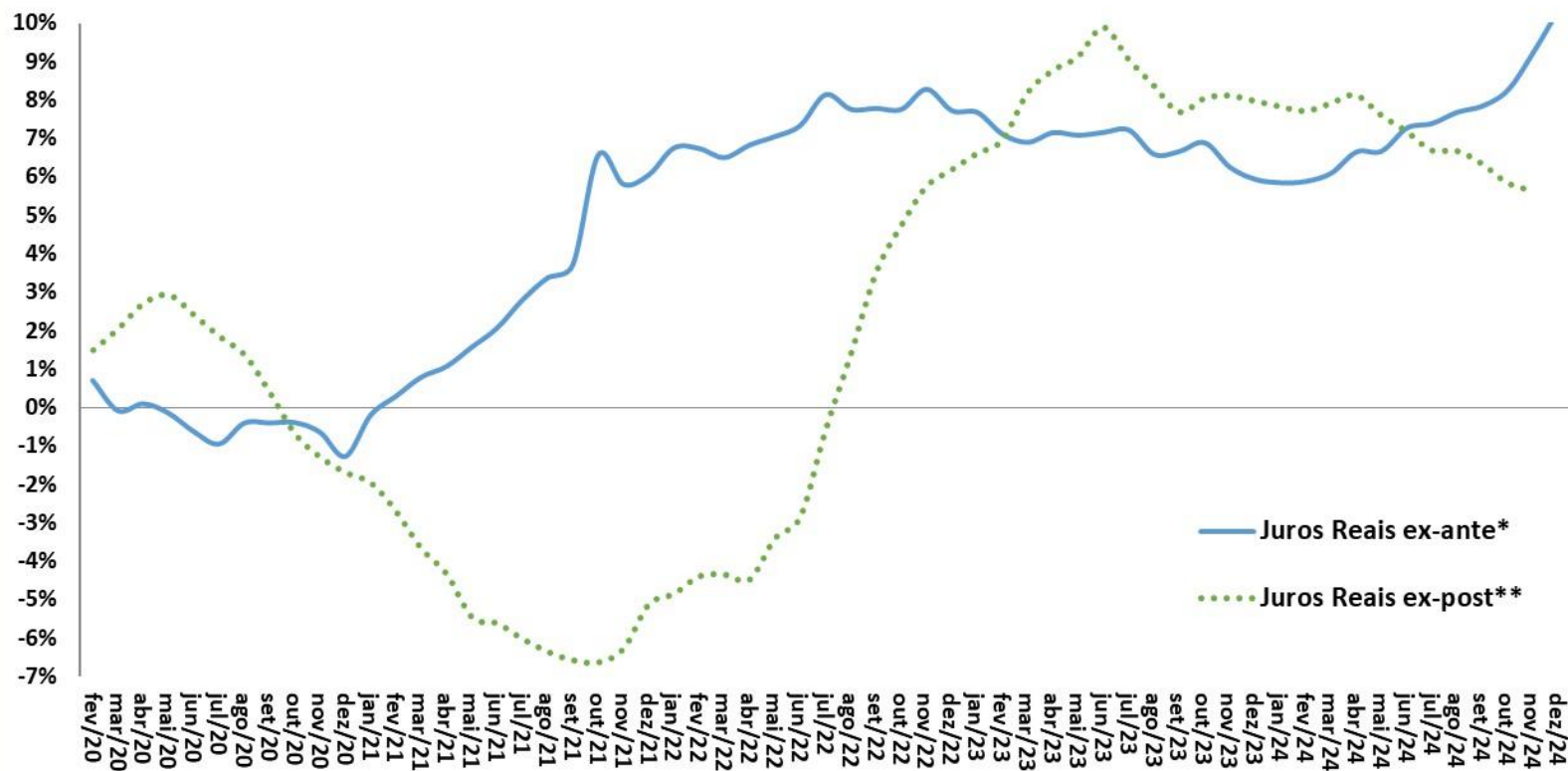

Fonte: BCB e IBGE. Obs.: Informações do mês atual até a data deste relatório.

\* Juros Reais ex-ante: razão CDI/IPCA esperada 12 meses à frente com base nos contratos de swap DI-Pré e na mediana Focus para o IPCA.

\*\*Juros Reais ex-post: razão CDI/IPCA efetivamente observada acumulada 12 meses para trás.

# Evolução das Taxas Reais de Juros da NTN-B (Tesouro Direto)

MERCADOS FINANCEIROS

Taxas de Juros Reais (NTN-B 2026\*)

Taxas de Compra Média do Mês (% aa)

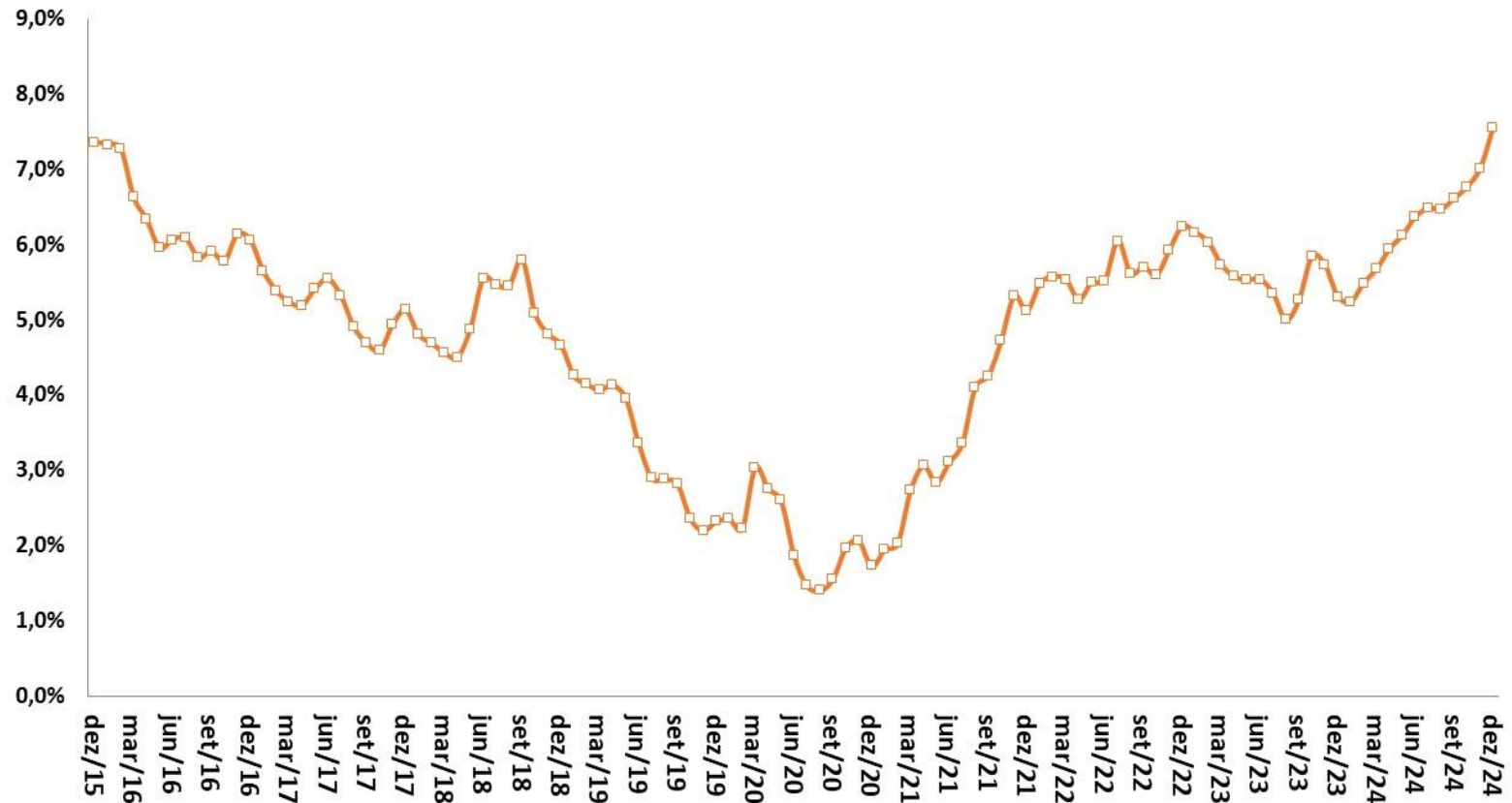

Fonte: STN/MF. Obs.: \*Cupom semestral pago acima da inflação medida pelo IPCA, taxa anualizada. Obs. Informações do mês atual até a data deste relatório.

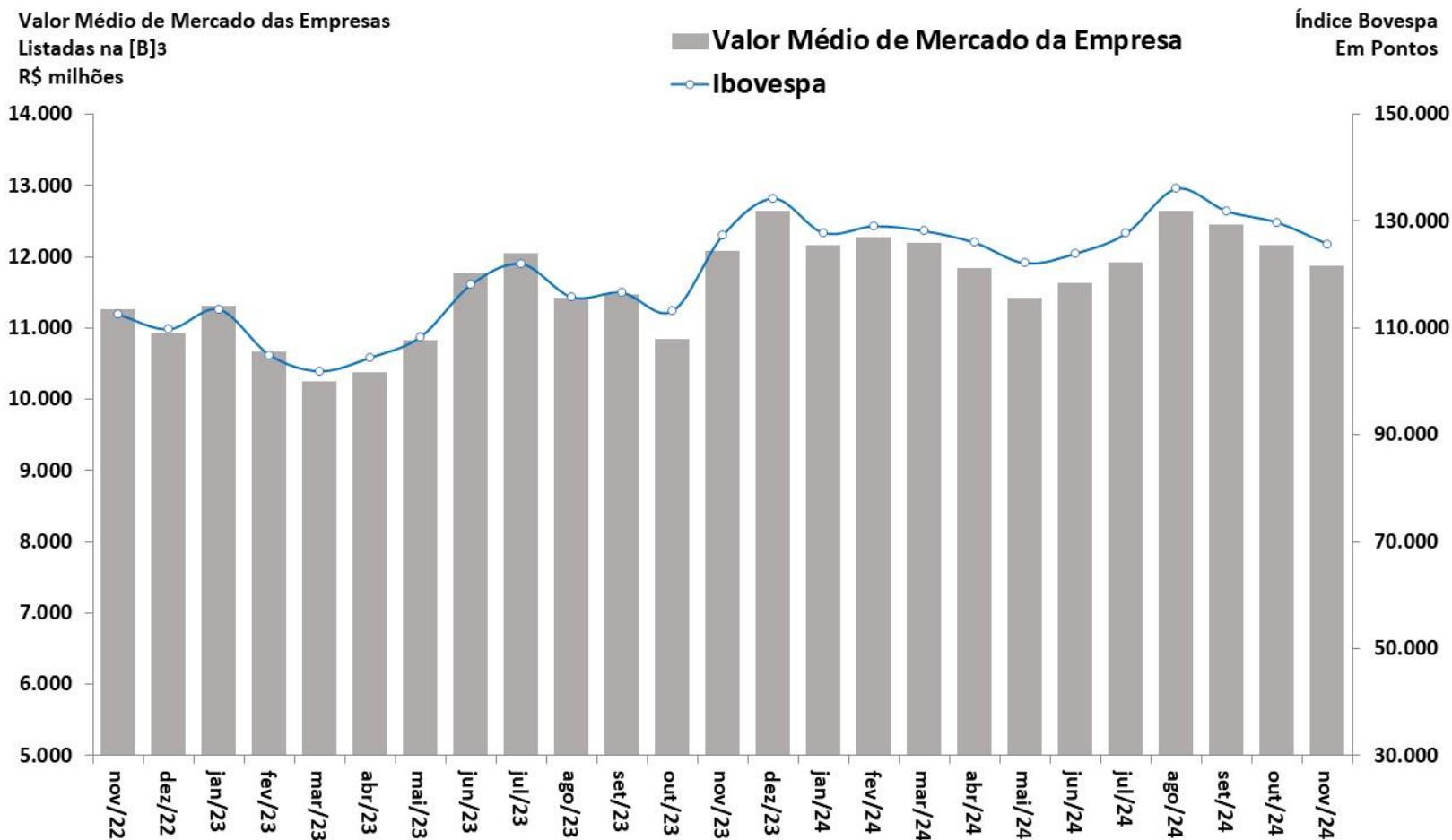

Fonte: BCB.

# Evolução da Percepção de Risco-Brasil (EMBi+)

EMBi+ Brasil (spread p.b.)

600

500

400

300

200

100

0

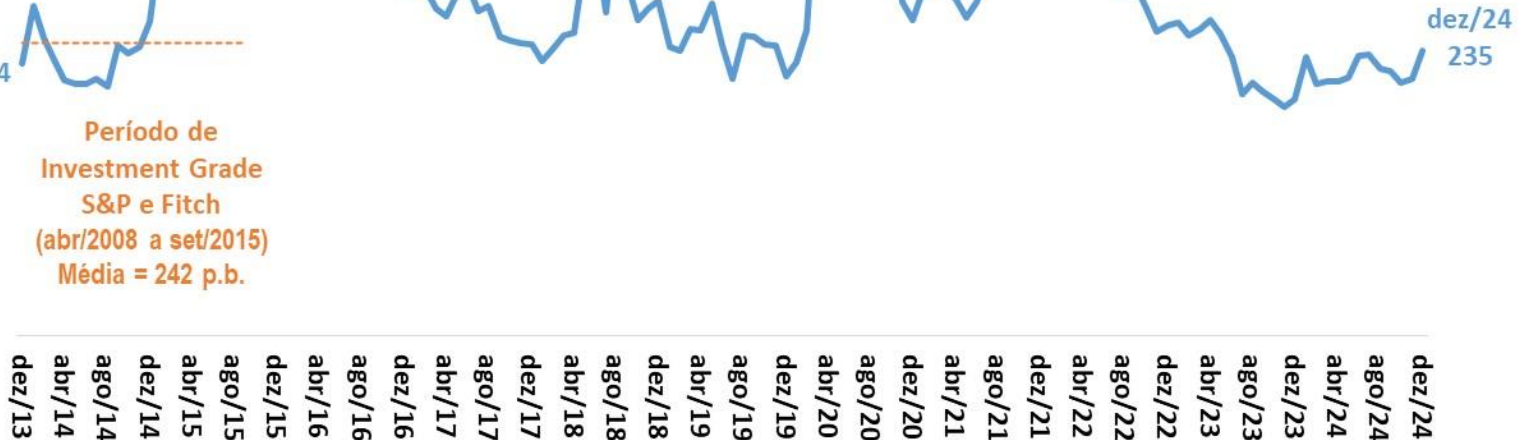

Fonte: JPMorgan. Obs. Informações do mês atual até a data deste relatório.



# Evolução da Percepção de Risco-Brasil (CDS)

CDS 10 anos (p.b.)

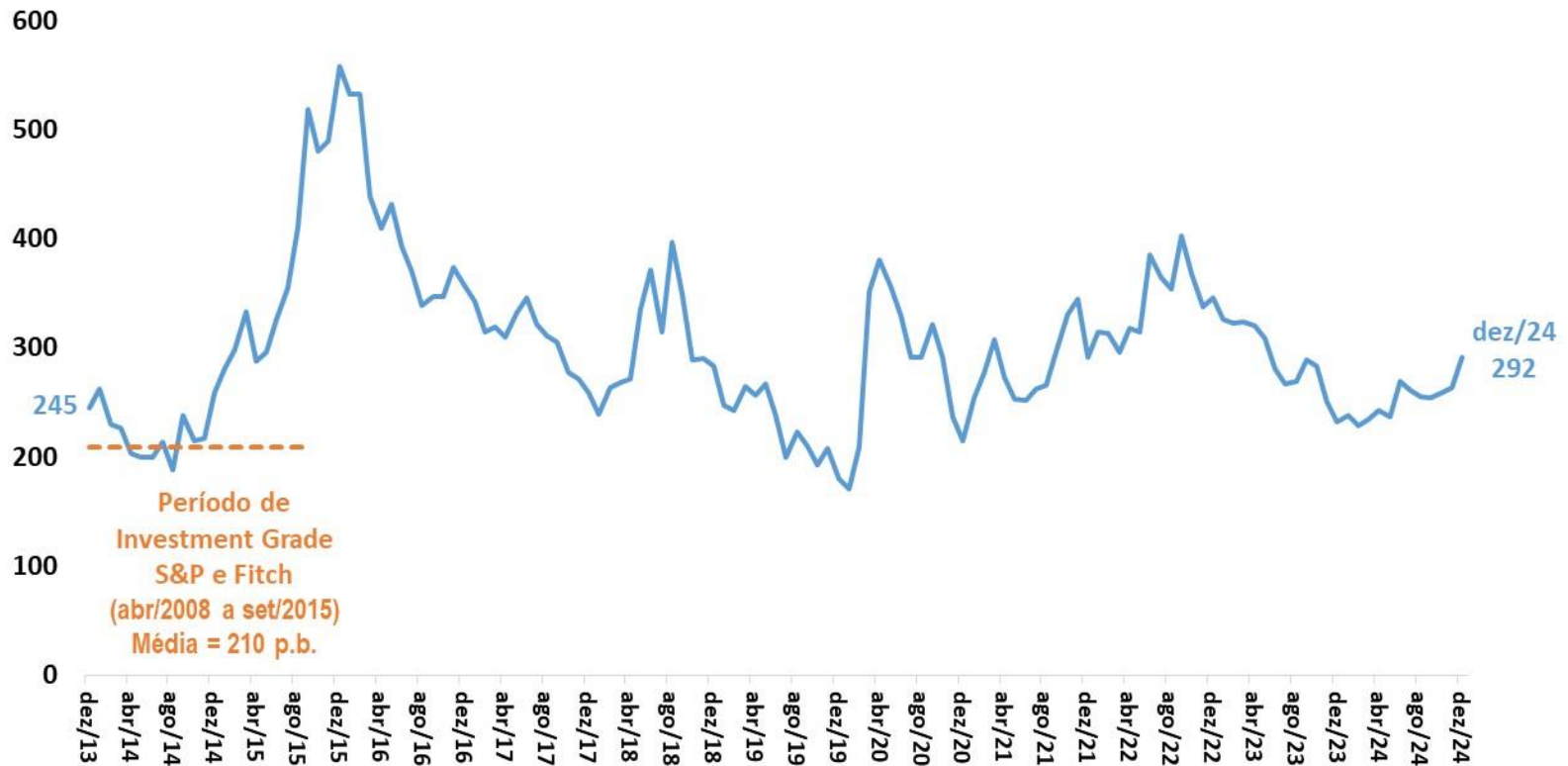

Fonte: Bloomberg. Obs. Informações do mês atual até a data deste relatório.



# Comércio exterior

										BCB/Focus:		13/12/2024		
Indicadores Cambiais (BCB)		novembro-2024												
taxa de variação cambial: valorização (-) ou desvalorização (+)			2022	2023	var.set/24-set/23	var.out/24-out/23	var.nov/24-nov/23	var. acum. ano	set/24 var. ac. 12 meses	out/24 var. ac. 12 meses	nov/24 var. ac. 12 meses	Câmbio Fim de Ano 2024	Câmbio Fim de Ano 2025	Câmbio Fim de Ano 2026
Câmbio Nominal (R\$/US\$) - venda - fim de período		valor do mês: 6,0535	-5,0%	-3,0%	8,8%	14,2%	22,7%	8,3%	2,9%	4,4%	6,9%	5,85	5,80	5,70
Indicadores Cambiais (BCB)		setembro-2024												
taxa de variação cambial: valorização (-) ou desvalorização (+)			2022	2023	var.jul/24-jul/23	var.ago/24-ago/23	var.set/24-set/23	var. acum. ano	jul/24 var. ac. 12 meses	ago/24 var. ac. 12 meses	set/24 var. ac. 12 meses			
Câmbio Real Efetivo (IPCA)			-11,1%	-5,3%	11,5%	12,5%	12,5%	1,0%	-4,4%	-2,9%	-1,2%			
Razão Câmbio/Salário corrigido pela Produtividade			-3,4%	4,7%	-2,2%	-3,0%	-8,8%	1,0%	3,3%	2,1%	0,7%			
Custo Unitário do Trabalho em US\$			20,6%	19,1%	7,0%	7,7%	12,6%	10,4%	14,6%	13,5%	12,7%			
Comércio Exterior (FUNCEX)		outubro-2024												
Quantidade e Preço Médio			2022	2023	var.ago/24-ago/23	var.set/24-set/23	var.out/24-out/23	var. acum. ano	ago/24 var. ac. 12 meses	set/24 var. ac. 12 meses	out/24 var. ac. 12 meses			
QUANTUM														
Exportação			4,9%	8,7%	-6,2%	2,4%	5,7%	4,2%	5,4%	5,1%	4,5%			
Básicos			3,3%	16,6%	-7,7%	-3,7%	5,4%	7,6%	11,9%	10,0%	8,7%			
Semimanufaturados			5,3%	0,3%	-3,8%	7,9%	17,8%	4,0%	-0,4%	1,0%	3,6%			
Manufaturados			7,8%	-2,2%	-4,2%	13,9%	1,0%	-2,5%	-4,7%	-2,8%	-3,4%			
Importação			1,6%	-3,2%	16,8%	24,4%	32,1%	18,3%	8,3%	11,6%	14,9%			
Intermediários			-0,2%	-5,1%	13,9%	21,0%	36,4%	17,4%	8,0%	10,8%	14,4%			
Bens de Capital			8,3%	0,7%	31,0%	38,6%	48,5%	26,2%	10,8%	14,6%	20,5%			
Bens de Consumo Duráveis			3,7%	39,8%	27,4%	-1,0%	12,0%	59,5%	67,3%	63,7%	59,9%			
Bens de Consumo Não-Duráveis			7,9%	5,5%	12,5%	11,8%	26,2%	12,9%	9,6%	10,3%	11,5%			
Combustíveis e Lubrificantes			-0,5%	-9,9%	11,2%	39,1%	6,9%	3,4%	-8,6%	-2,3%	-0,8%			
Índice de Rentabilidade das Exportações (jan/18)			-3,3%	-3,8%	6,9%	3,6%	-0,6%	1,4%	-0,2%	0,5%	0,6%			
Razão de Quantum = quantum médio X / quantum médio M (jan/18)			3,5%	11,5%	-19,7%	-17,7%	-20,0%	-11,2%	-2,3%	-5,3%	-8,2%			
PREÇO														
Exportação (X)			13,7%	-6,5%	-1,3%	-3,1%	-5,8%	-3,3%	-3,1%	-2,8%	-3,1%			
Básicos			12,0%	-10,2%	-5,0%	-8,2%	-11,8%	-7,3%	-6,3%	-6,2%	-6,7%			
Semimanufaturados			10,4%	-2,0%	4,4%	6,6%	6,9%	4,5%	3,0%	3,7%	4,2%			
Manufaturados			18,7%	-1,0%	4,0%	2,3%	0,7%	1,7%	1,3%	1,5%	1,6%			
Importação (M)			22,4%	-8,7%	-3,2%	-3,6%	-7,2%	-7,3%	-8,4%	-7,8%	-7,7%			
Intermediários			19,4%	-10,8%	-3,5%	-3,7%	-5,1%	-9,3%	-11,3%	-10,5%	-9,9%			
Bens de Capital			6,4%	4,6%	-1,7%	-1,8%	-11,1%	-3,8%	-0,6%	-0,9%	-2,5%			
Bens de Consumo Duráveis			8,1%	0,6%	-2,8%	1,2%	-1,6%	-3,7%	-2,7%	-2,9%	-3,1%			
Bens de Consumo Não-Duráveis			8,9%	5,3%	8,7%	11,1%	4,9%	6,0%	3,9%	5,1%	5,7%			
Combustíveis e Lubrificantes			69,5%	-18,7%	-8,2%	-11,7%	-19,8%	-8,1%	-9,5%	-9,0%	-9,8%			
Termos de Troca = preço médio X / preço médio M			-7,4%	2,5%	2,0%	0,5%	1,5%	4,3%	5,8%	5,3%	4,9%			

Parâmetros Macroeconômicos								
Período	Importações				Combustíveis			
	Petróleo Brent		Importações sem Combustíveis		Gasolina		Óleo Diesel	
	Preço Médio	Var. %	Milhões de Dólares	Variação %	Venda Média Anual			
	Dólares				Milhões de Metros Cúbicos	Var. %	Milhões de Metros Cúbicos	Var. %
2018	71,07	30,66	161.648	15,69	2,33	-13,13	4,64	1,56
2019	64,03	-9,91	163.758	1,31	2,32	-0,49	4,77	3,00
2020	42,30	-33,94	144.852	-11,54	2,18	-6,13	4,79	0,30
2021	70,44	66,53	193.315	33,46	2,39	9,75	5,18	8,07
2022	99,82	41,71	228.623	18,26	2,62	9,47	5,27	1,80
2023	82,19	-17,66	208.566	-8,77	2,80	6,95	5,46	3,62
2024	80,28	-2,33	235.158	12,75	2,69	-3,76	5,64	3,22
2025	72,87	-9,23	261.510	11,21	2,80	4,05	5,80	2,85
2026	70,78	-2,87	293.115	12,09	2,92	4,00	5,98	3,08
2027	69,77	-1,42	329.350	12,36	3,03	4,01	6,17	3,20
2028	69,22	-0,79	368.725	11,96	3,15	4,00	6,35	3,01

Fonte: SPE/MF. Grade de Parâmetros Macroeconômicos, de novembro/2024.

Parâmetros Macroeconômicos				
Período	Setor Externo			
	Taxa de Câmbio			
	Médio	Dezembro	Var. Média %	Var. Acum. Ano %
	Dólares			
2018	3,65	3,87	14,49	18,02
2019	3,95	4,03	7,95	5,78
2020	5,16	5,20	30,69	25,21
2021	5,40	5,58	4,64	9,83
2022	5,16	5,22	-4,27	-7,24
2023	4,99	4,84	-3,29	-6,58
2024	5,34	5,55	6,84	13,85
2025	5,47	5,48	2,58	-2,00
2026	5,46	5,40	-0,34	-0,76
2027	5,40	5,40	-1,02	-0,41
2028	5,45	5,50	0,93	1,77

Fonte: SPE/MF. Grade de Parâmetros Macroeconômicos, de novembro/2024.

# Taxa Nominal de Câmbio Diária R\$/US\$

COMÉRCIO EXTERIOR

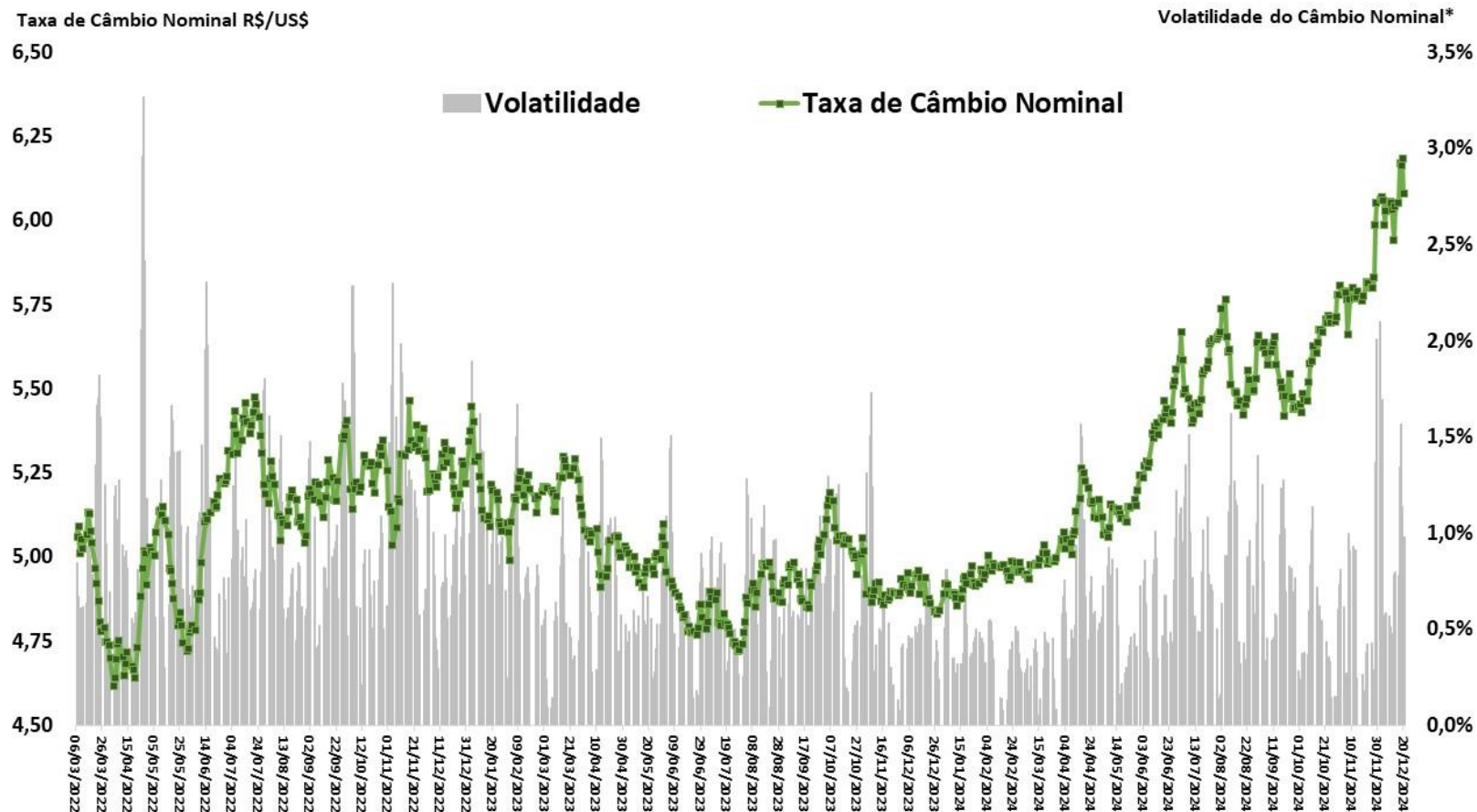

Fonte: BCB. \*Volatilidade = Coeficiente de Variação Móvel de 5 dias.

# Balança Comercial Semanal: Saldo e Médias Diárias em 52 Semanas

COMÉRCIO EXTERIOR

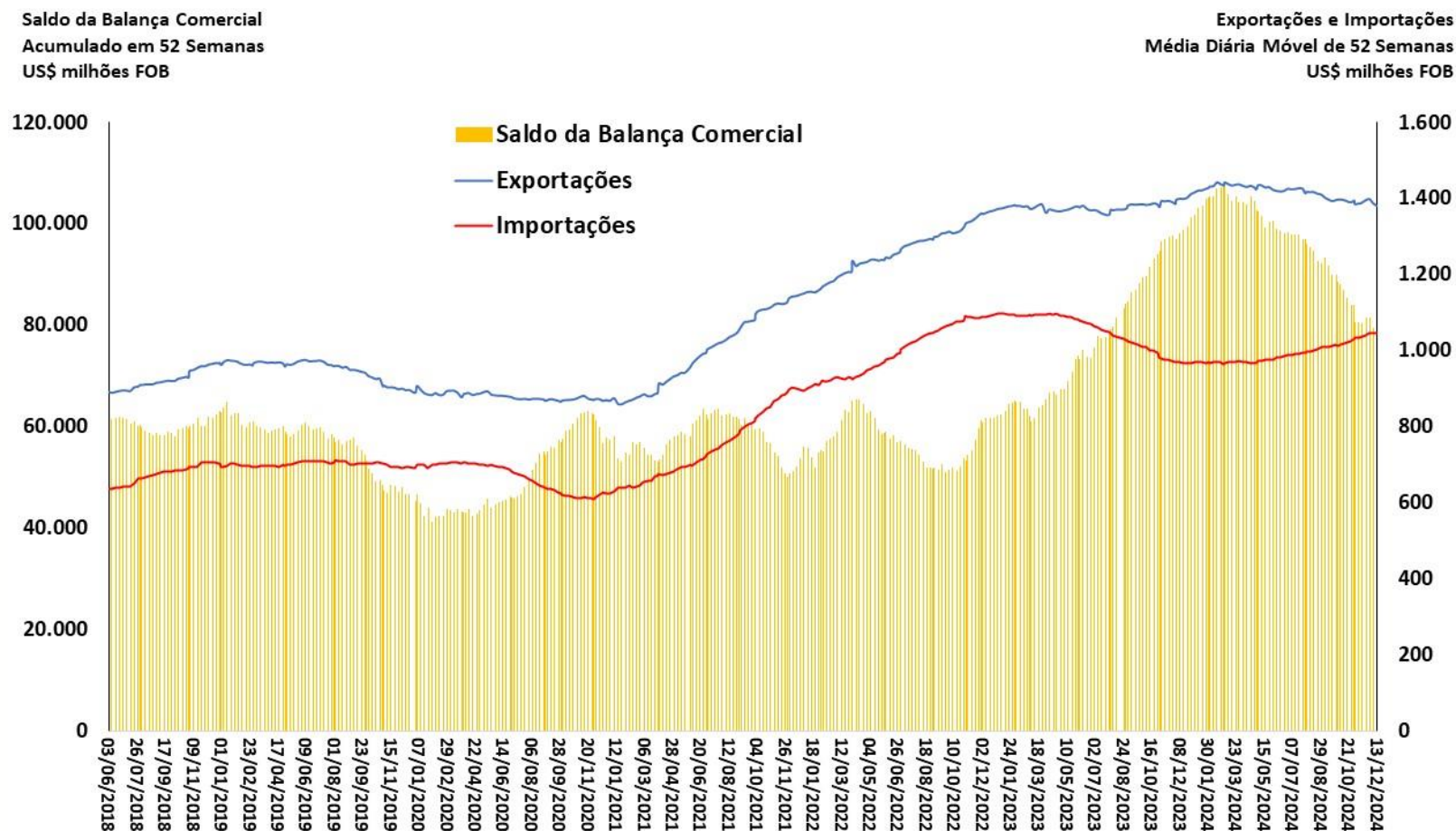

Fonte: SECEX/MDIC.

# Taxa Nominal de Câmbio Mensal R\$/US\$

COMÉRCIO EXTERIOR

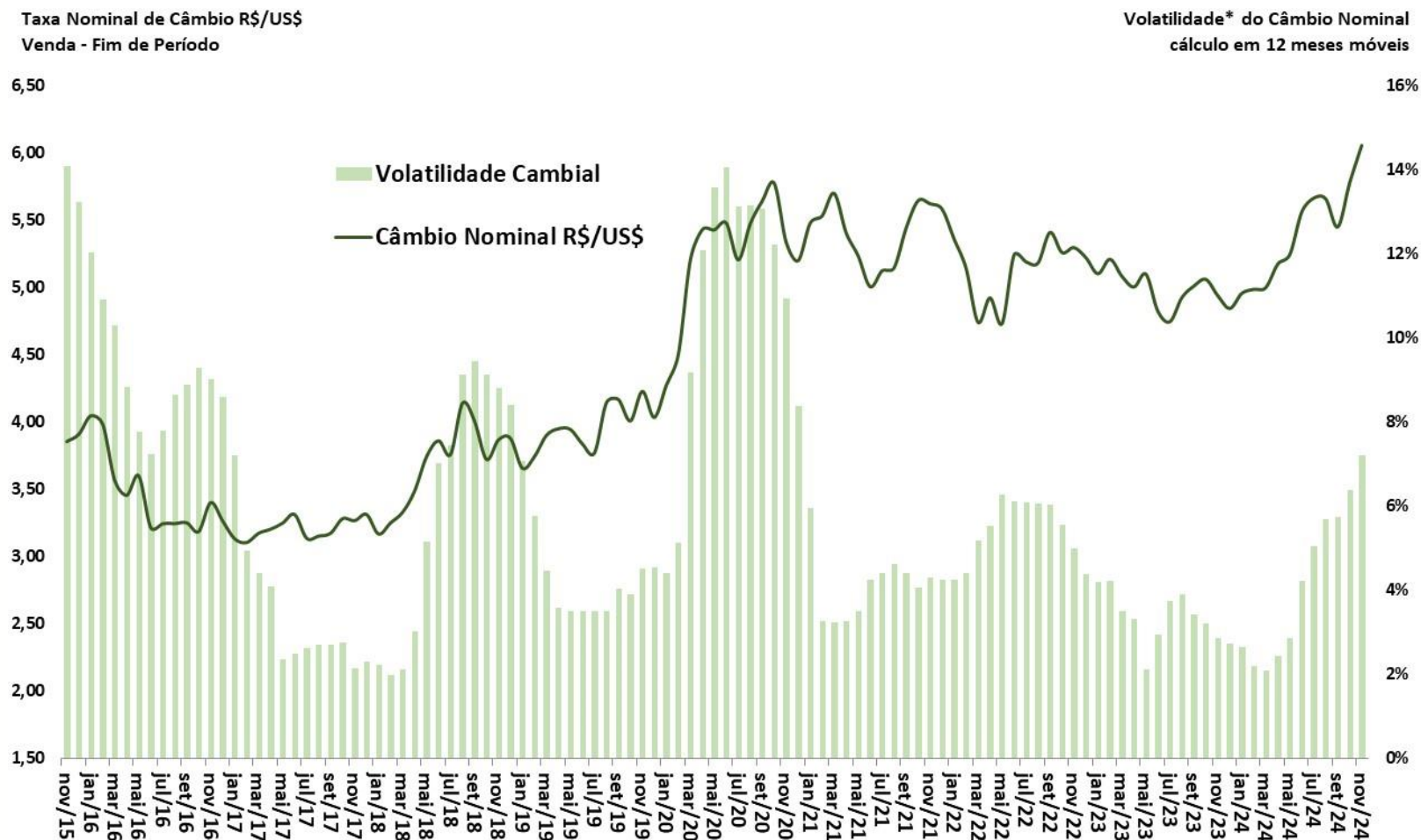

Fonte: BCB.\*Volatilidade = Coeficiente de Variação Móvel de 12 meses.

Índices de Câmbio (MM 12 meses)

2006 = 100

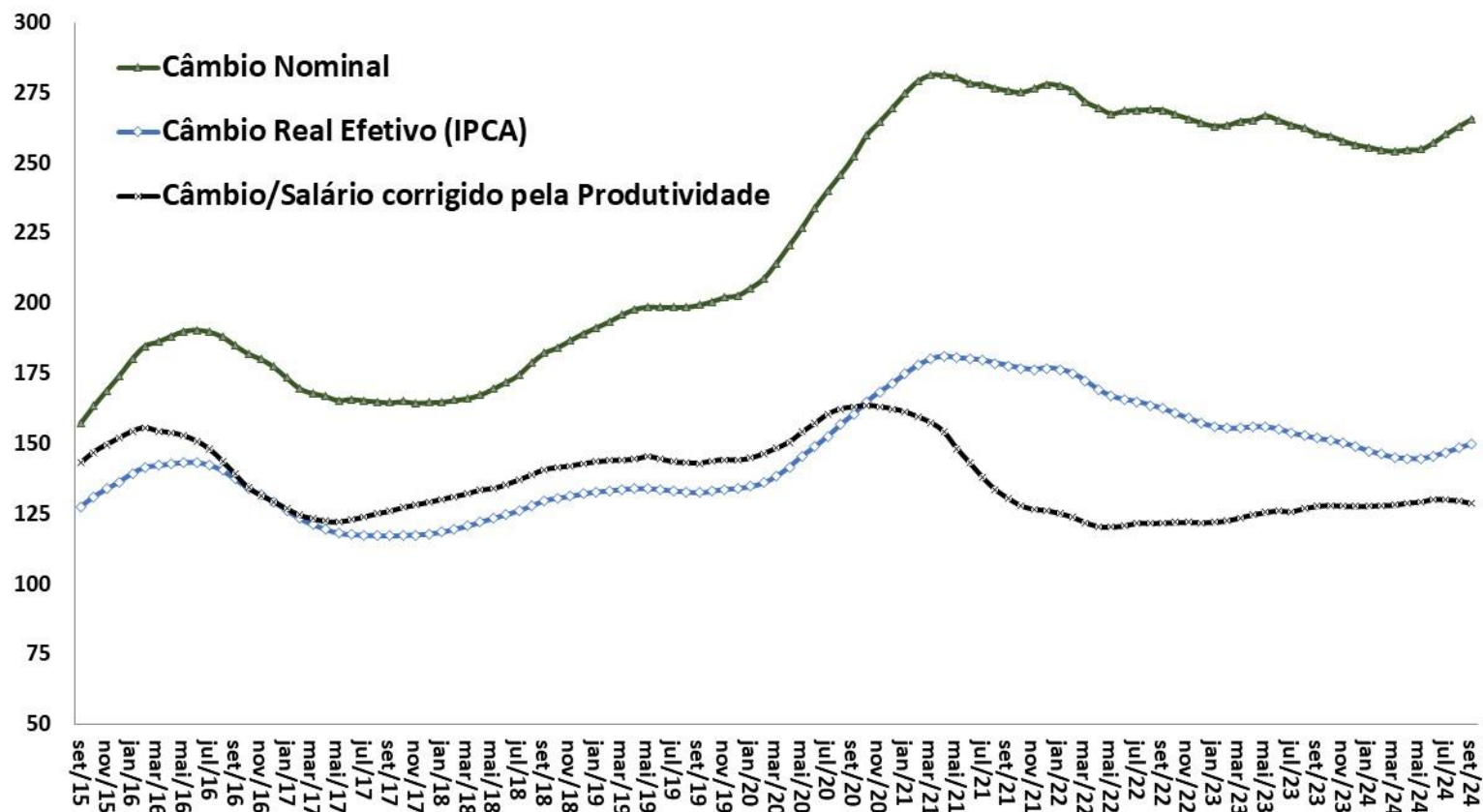

Fonte: BCB.



Saldo da Balança Comercial  
Acumulado em 12 Meses  
US\$ milhões FOB

Razão de Quantum e Termos de Troca\*  
MM12 meses  
2006 = 100

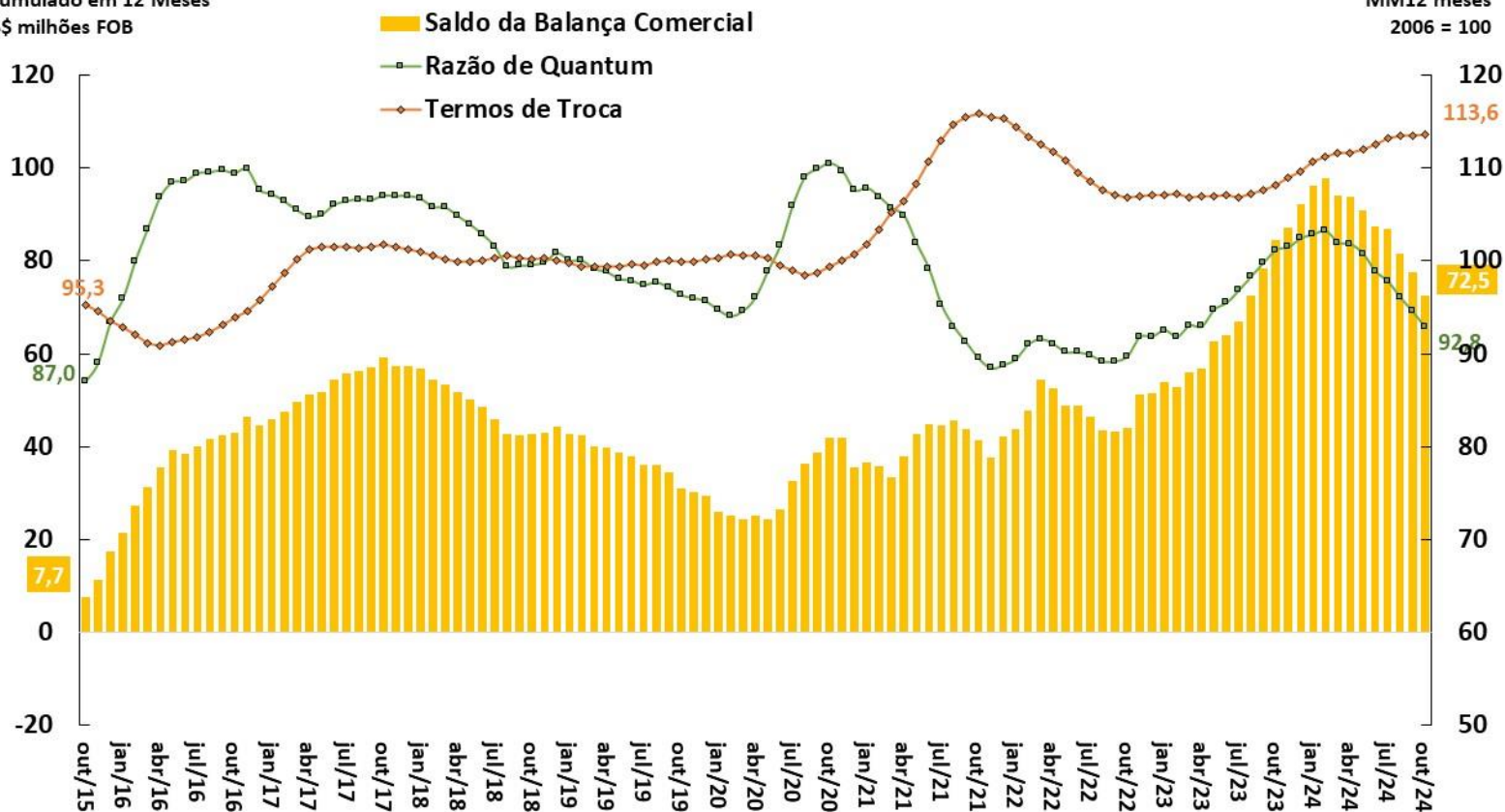

Fonte: BCB e FUNCEX.

\*Razão de Quantum = (Volume Exportado / Volume Importado) e Termos de Troca = (Preço Médio Exportações / Preço Médio Importações).

Câmbio Real Efetivo (IPCA) e Exportações (Preço e Índice de Rentabilidade)  
MM 12 meses (2006 = 100)

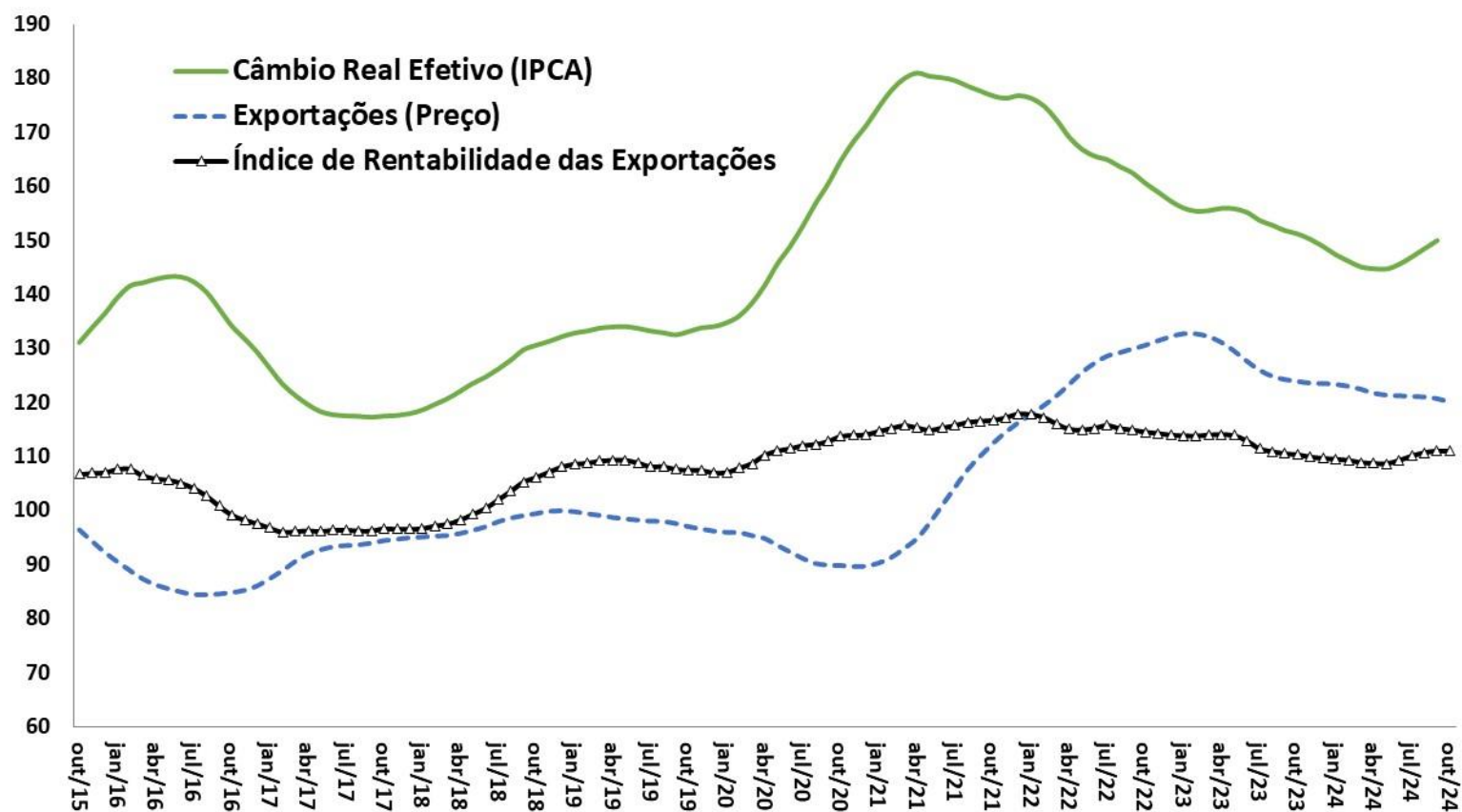

Fonte: BCB e FUNCEX.

Exportações e Importações - Quantum  
MM 12 meses (2006 = 100)

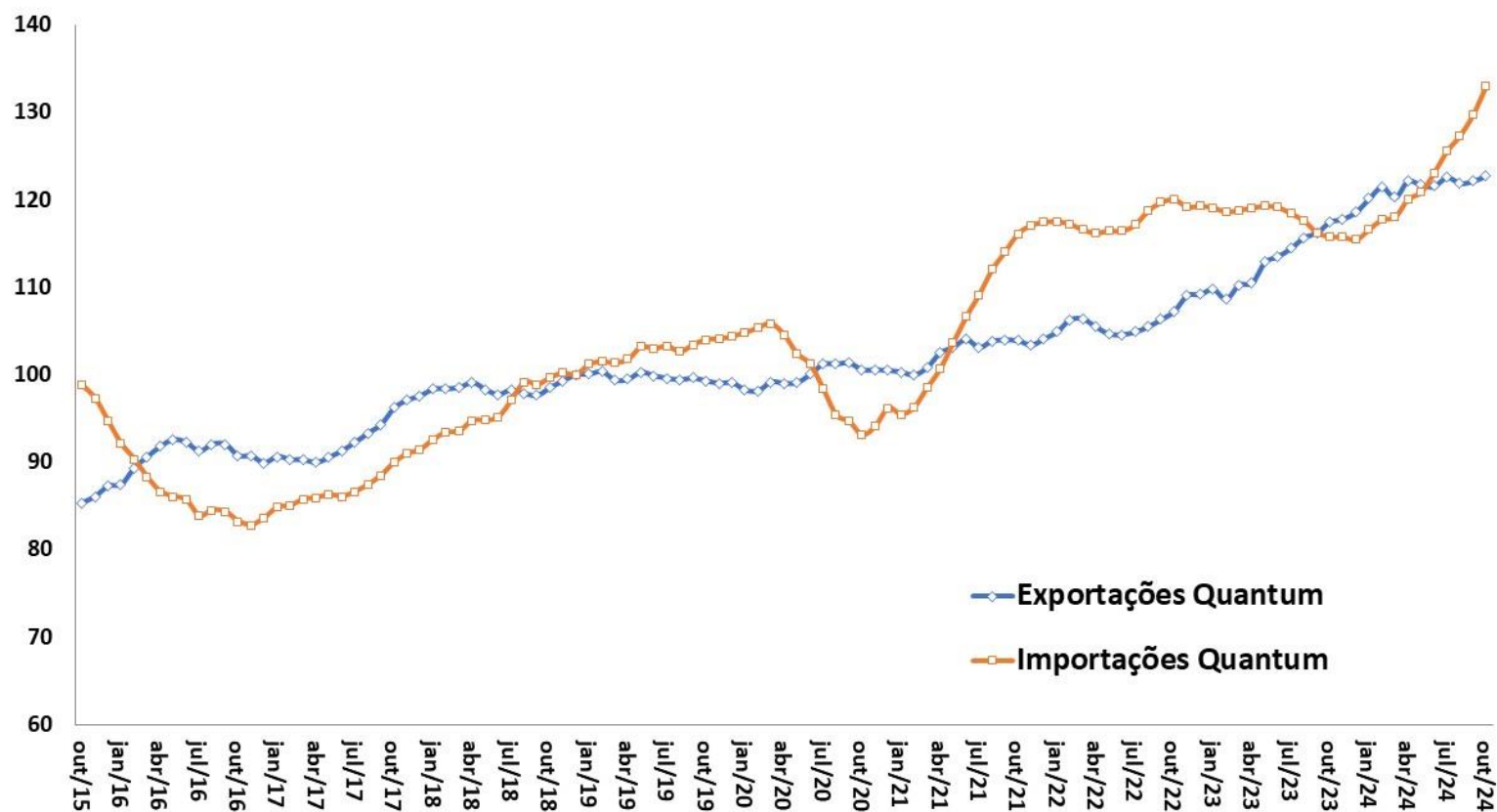

Fonte: FUNCEX.

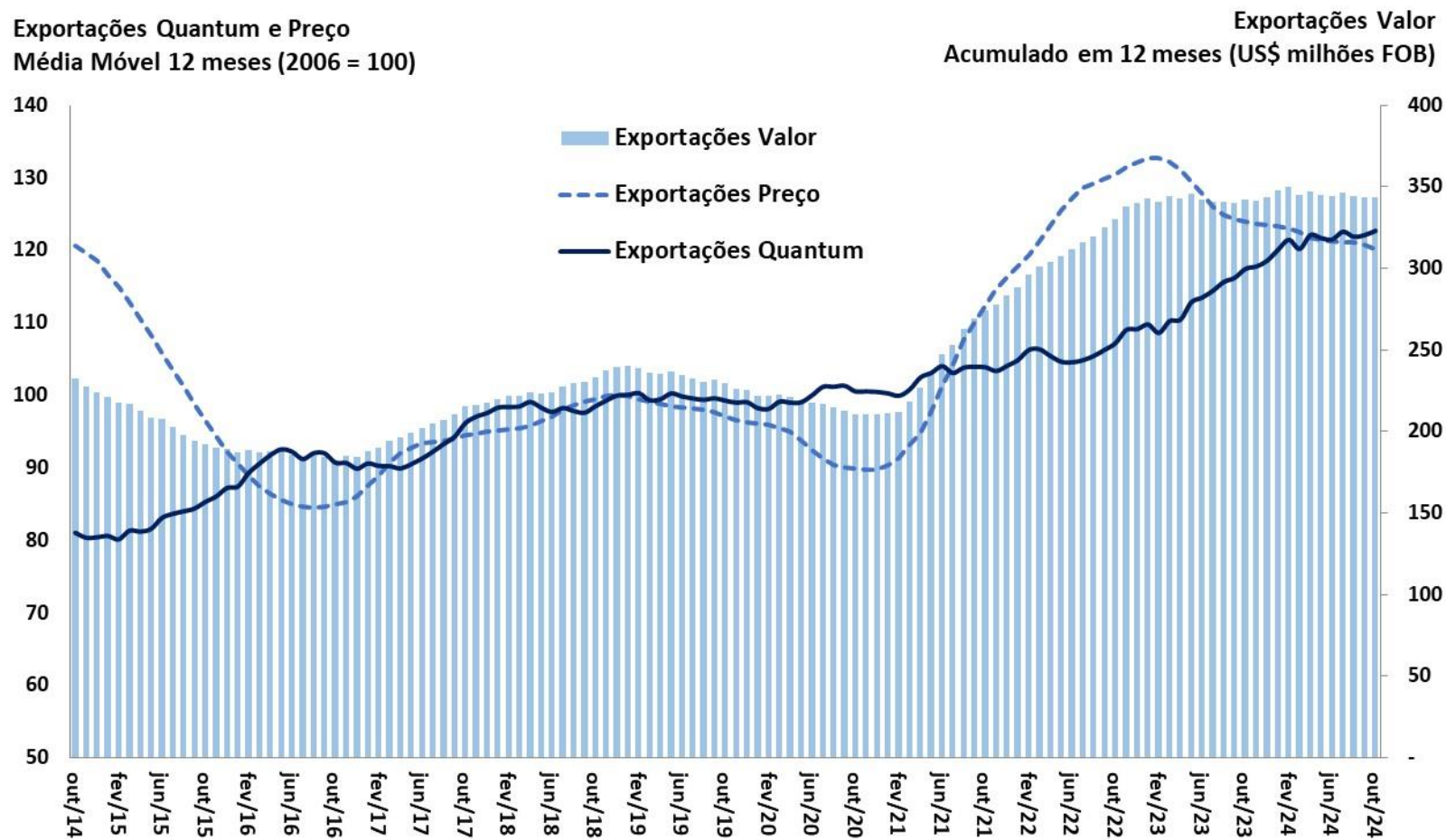

Fonte: SECEX/MDIC e FUNCEX.

Quantum Exportado  
MM 12 meses (2006=100)

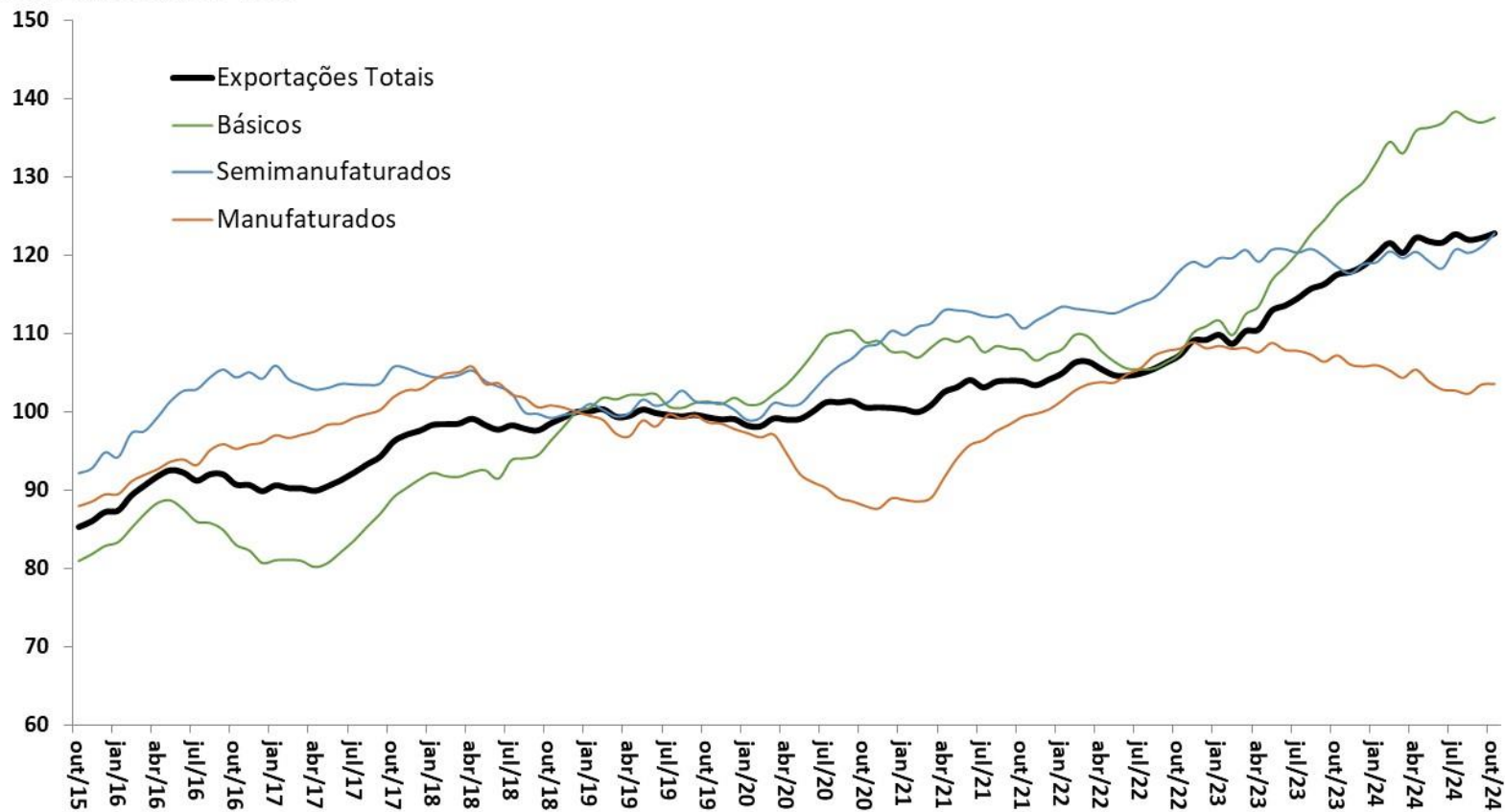

Fonte: FUNCEX.

**Quantum Exportado**  
**MM 12 meses (2006=100)**

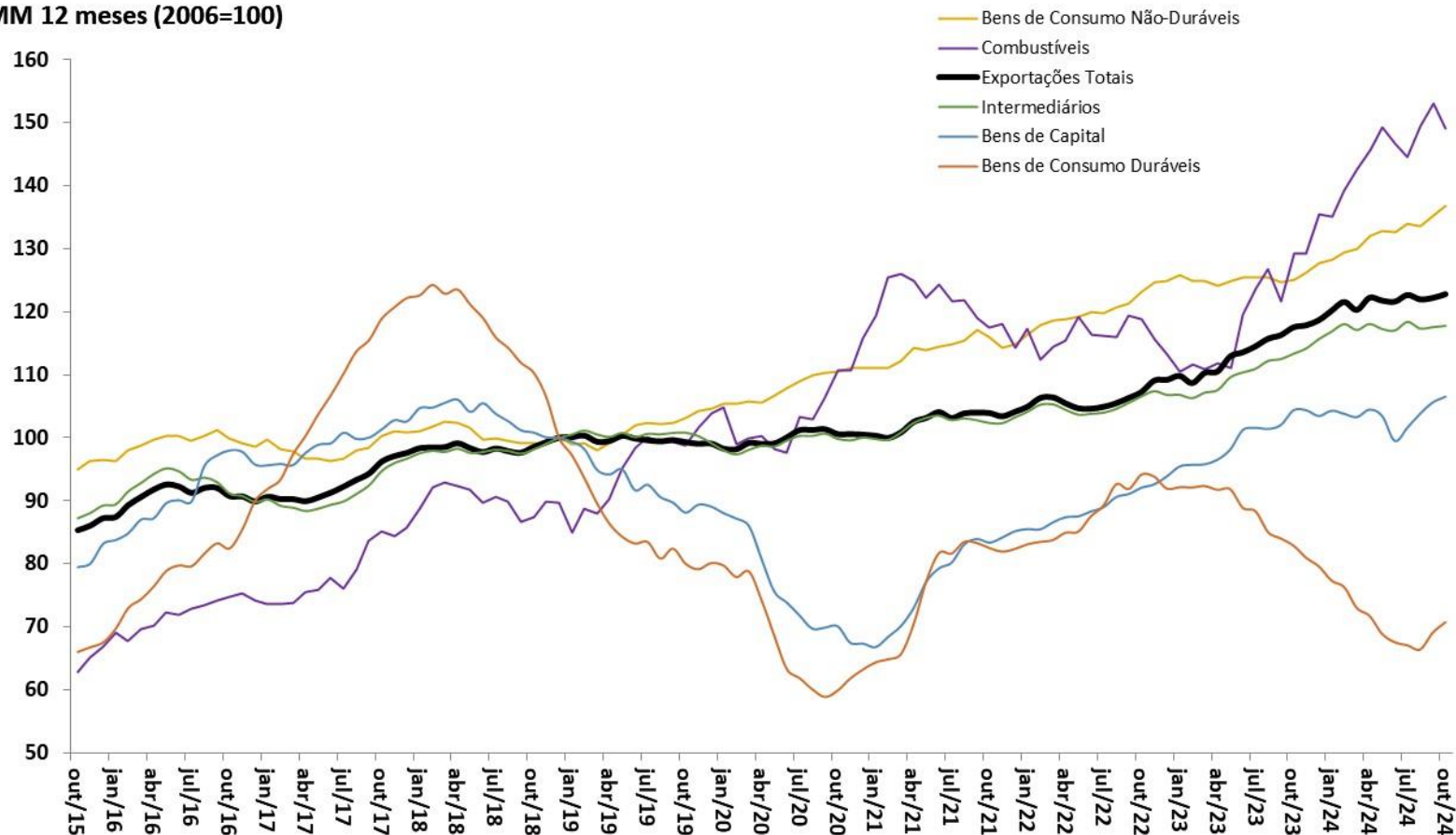

Fonte: FUNCEX.

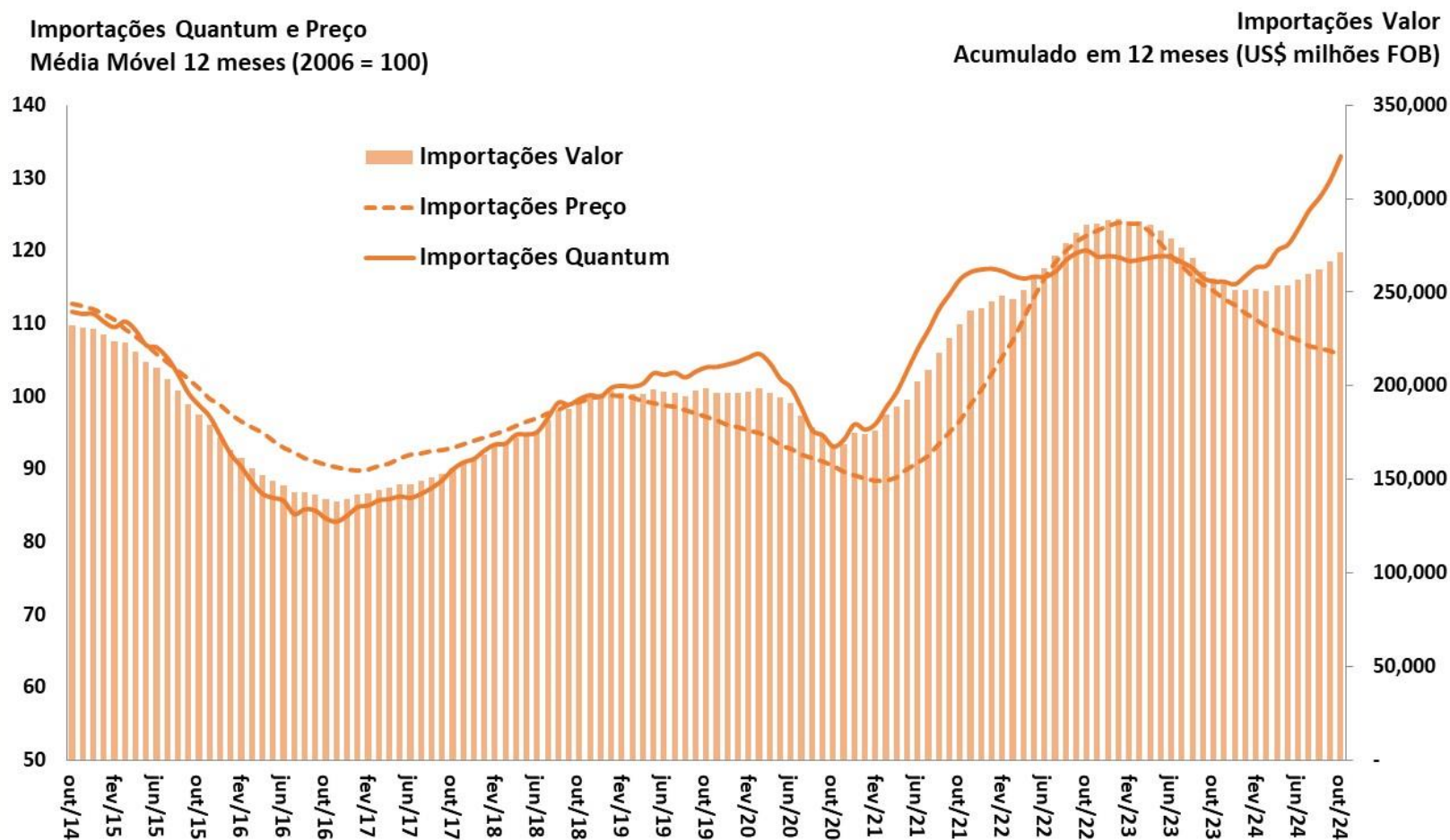

Fonte: SECEX/MDIC e FUNCEX.



Quantum Importado  
MM 12 meses (2006=100)

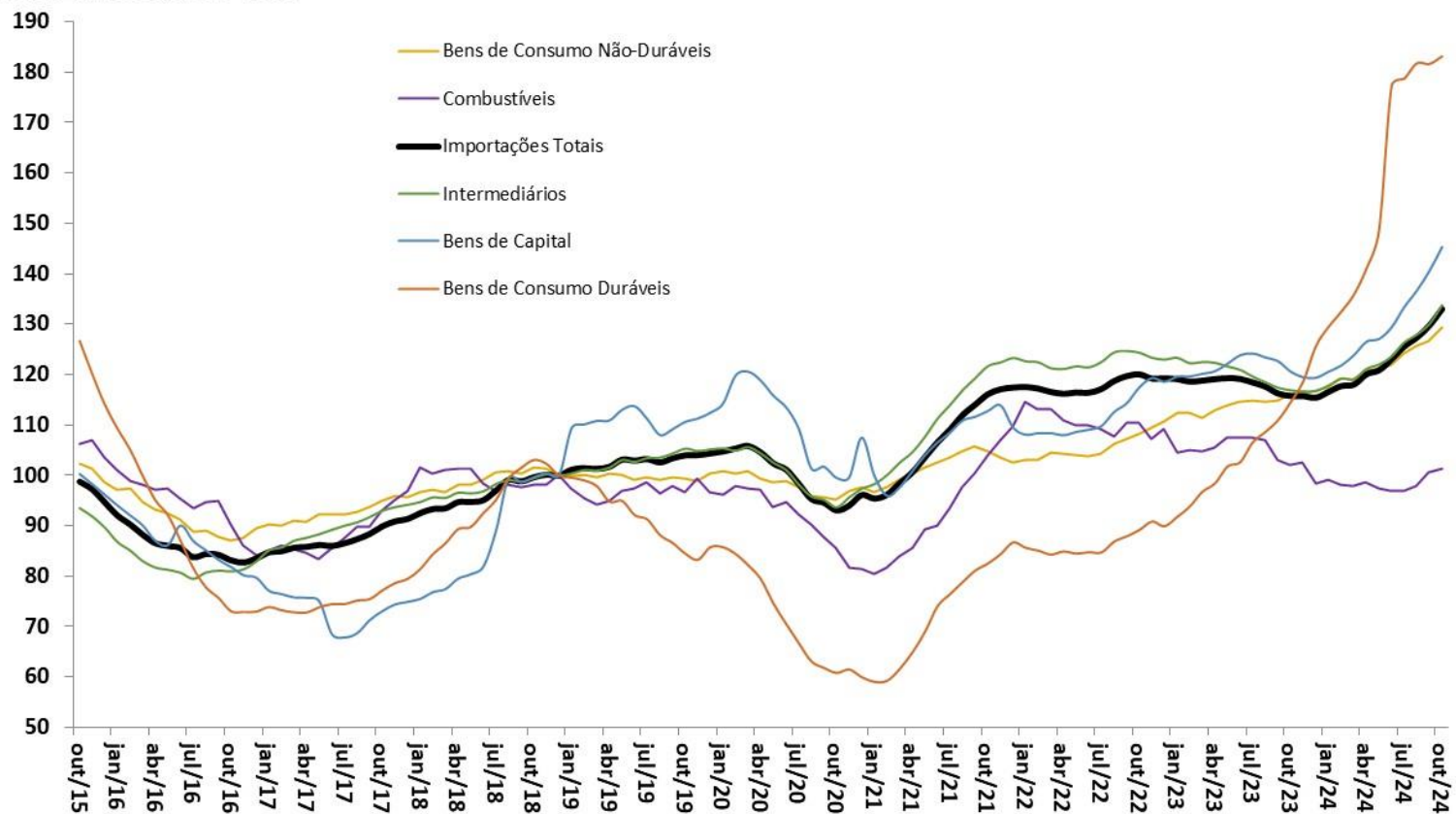

Fonte: FUNCEX.



Índice de Commodities Brasil em US\$  
MM 12 meses (2006=100)

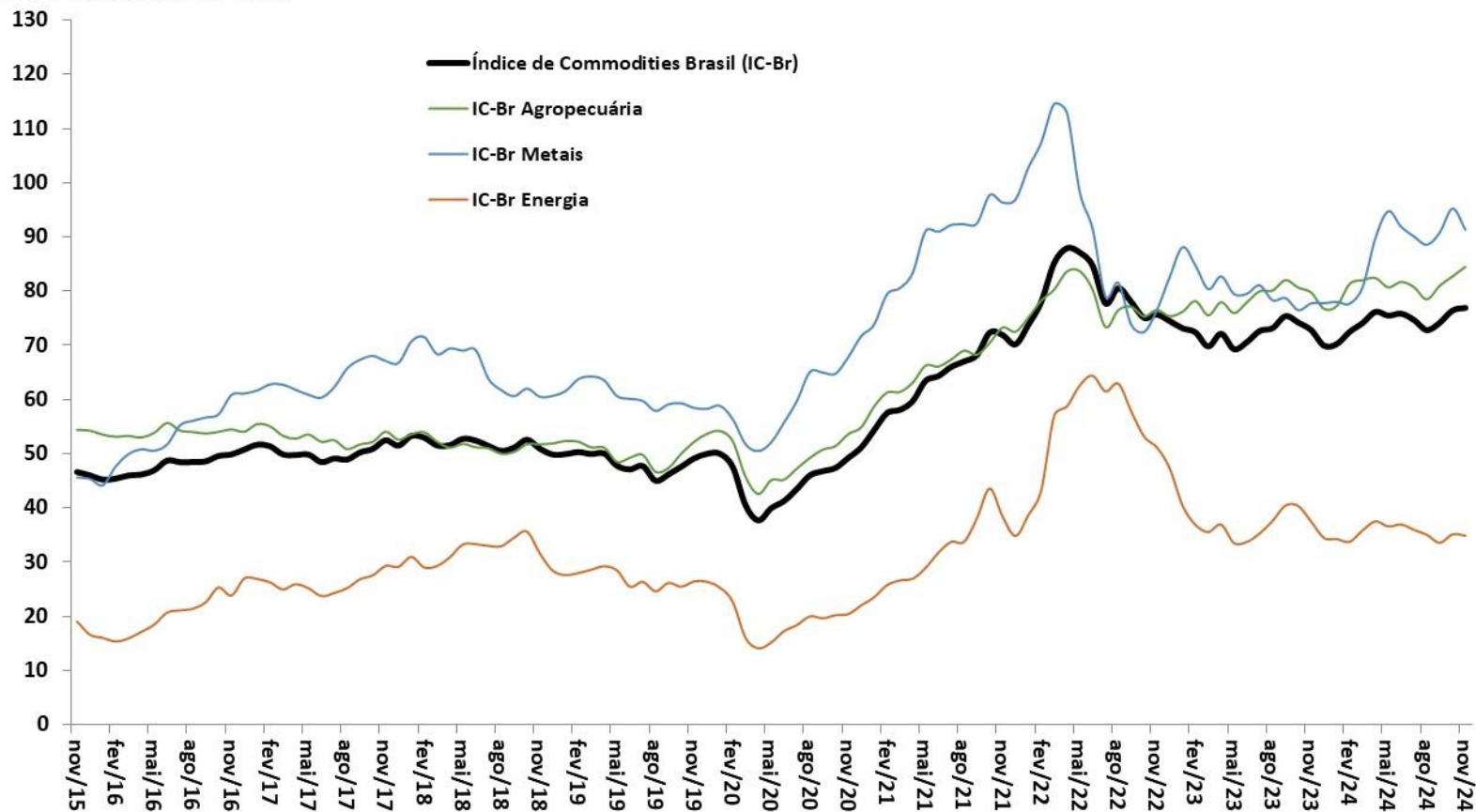

Fonte: BCB.

# Evolução das Exportações Brasileiras por Países de Destino

COMÉRCIO EXTERIOR

% do Valor Total Exportado

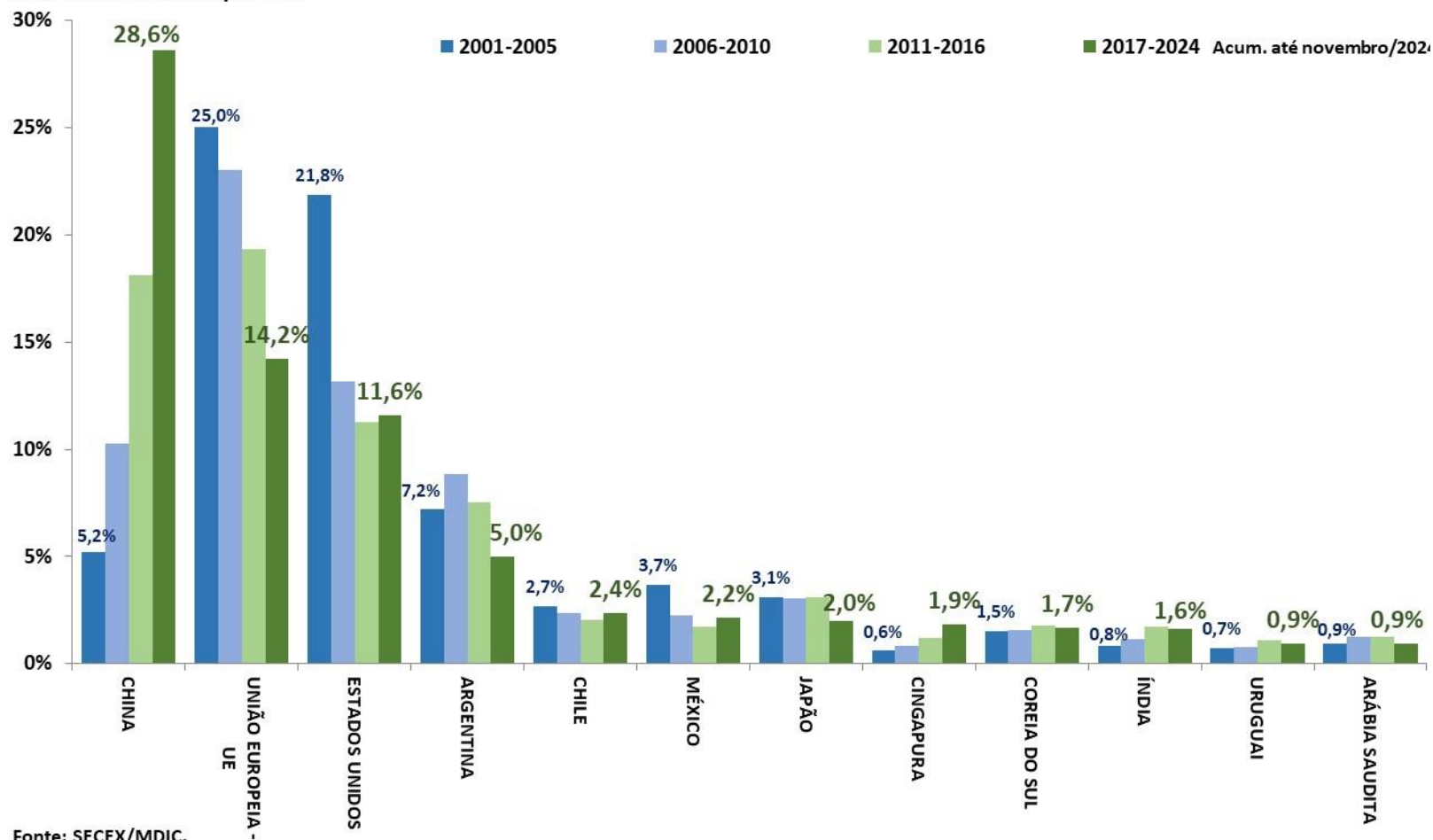

# Contas externas

# Contas Externas

CONTAS EXTERNAS

									BCB/Focus: 13/12/2024		
Balço de Pagamentos (BCB)	outubro-2024										
em US\$ milhões	2022	2023	out/24 ac.12 meses	var.2023 - 2022	var.out/24 ac.12m - 2023	var.set/24 - set/23	var.out/24 - out/23	var. acum. do ano - jan out/23	var. acum. do ano - jan out/24	2024	2025
<b>Resultado BP</b>	<b>1.248</b>	<b>1.379</b>	<b>-2.924</b>	<b>10,5%</b>	<b>-312,1%</b>	<b>-56,4%</b>	<b>-25,8%</b>	<b>19,5%</b>	<b>216,4%</b>		
<b>Saldo em Transações Correntes (STC)</b>	<b>-40.884</b>	<b>-24.516</b>	<b>-49.165</b>	<b>-40,0%</b>	<b>100,5%</b>	<b>646,2%</b>	<b>-1402,3%</b>	<b>-43,5%</b>	<b>130,2%</b>	-50,3	-48,9
<i>STC como % do PIB</i>	-2,1%	-1,1%	-2,2%	0,97 pp	-1,10 pp	-0,4 pp	-1,0 pp				
Balança Comercial	51.522	92.276	72.487	79,1%	-21,4%	-47,3%	-59,9%	77,3%	-26,1%	343,7	351,0
Exportações	340.201	343.819	343.916	1,1%	0,0%	-1,0%	-0,6%	0,7%	0,0%	268,0	277,0
Importações	288.679	251.543	271.430	-12,9%	7,9%	18,2%	23,5%	-12,8%	9,4%	75,0	74,4
Serviços	-39.618	-39.862	-47.813	0,6%	19,9%	44,3%	1,1%	-2,7%	24,4%		
Rendas Primárias	-56.530	-79.488	-76.264	40,6%	-4,1%	4,4%	24,6%	40,2%	-5,0%		
Rendas Secundárias (transferências)	3.742	2.558	2.425	-31,6%	-5,2%	-42,3%	-1,0%	-24,7%	-5,5%		
<b>Conta Capital</b>	<b>-7.124</b>	<b>-11.366</b>	<b>-16.468</b>	<b>59,5%</b>	<b>44,9%</b>	<b>43,5%</b>	<b>13,7%</b>	<b>47,8%</b>	<b>58,5%</b>		
<b>Conta Financeira</b>	<b>-46.760</b>	<b>-34.503</b>	<b>-68.557</b>	<b>-26,2%</b>	<b>98,7%</b>	<b>167,4%</b>	<b>447,0%</b>	<b>-27,8%</b>	<b>114,9%</b>		
Investimento Direto	-41.252	-37.294	-41.925	-9,6%	12,4%	-4,0%	-2341,3%	-2,7%	12,0%		
Investimento Estrangeiro Direto no País (IDP, antigo IDE)	74.606	62.442	66.026	-16,3%	5,7%	-9,1%	86,2%	-15,7%	6,2%	70,5	70,0
Investimento em Carteira	2.919	-9.272	-5.668	-417,6%	-38,9%	845,8%	-53,3%	-236,3%	-100,0%		
Ações	-7.779	332	9.307	-104,3%	2703,4%	250,9%	-74,4%	-151,7%	383,7%		
Títulos de Renda Fixa	18.358	-9.996	-9.081	-154,4%	-9,1%	511,9%	-96,7%	-166,2%	-7,9%		
Outros Investimentos, Fluxos de Capitais	-8.428	12.062	-20.965	-243,1%	-273,8%	-339,7%	-199,6%	-328,9%	-199,1%		
<b>Reservas Internacionais - conceito liquidez (saldo em final de período)</b>	<b>331.122</b>	<b>355.066</b>	<b>366.096</b>	<b>7,2%</b>	<b>3,1%</b>	<b>7,6%</b>	<b>4,2%</b>	<b>-1,9%</b>	<b>2,2%</b>		
<b>Dívida Externa Bruta (BCB)</b>	<b>outubro-2024</b>										
em US\$ milhões	2022	2023	out/24	2022 % do total	out/24 % do total	var. pp	2022 % do PIB	out/24 % do PIB	var. pp		
<b>Dívida Externa Total - conceito ampliado</b>	<b>681.076</b>	<b>732.655</b>	<b>714.318</b>	<b>100,0%</b>	<b>100,0%</b>	-	<b>34,9%</b>	<b>33,6%</b>	<b>-1,3 pp</b>		
<b>Dívida Externa Bruta</b>	<b>319.634</b>	<b>342.191</b>	<b>328.747</b>	<b>46,9%</b>	<b>46,0%</b>	<b>-0,9 pp</b>	<b>16,4%</b>	<b>15,5%</b>	<b>-0,9 pp</b>		
Setor Público	92.714	96.911	91.105	29,0%	27,7%	-1,3 pp	4,8%	4,3%	-0,5 pp		
Setor Privado e Setor Público Financeiro	226.920	245.280	237.642	71,0%	72,3%	1,3 pp	11,6%	11,2%	-0,4 pp		
Curto Prazo	67.772	80.492	74.095	21,2%	22,5%	1,3 pp	3,5%	3,5%	0,0 pp		
Médio e Longo Prazo	251.863	261.700	254.652	78,8%	77,5%	-1,3 pp	12,9%	12,0%	-0,9 pp		
<b>Empréstimos Intercompanhia</b>	<b>256.810</b>	<b>265.019</b>	<b>264.517</b>	<b>37,7%</b>	<b>37,0%</b>	<b>-0,7 pp</b>	<b>13,2%</b>	<b>12,5%</b>	<b>-0,7 pp</b>		
<b>Títulos de Renda Fixa no Brasil de posse de não residentes</b>	<b>104.632</b>	<b>125.444</b>	<b>121.054</b>	<b>15,4%</b>	<b>16,9%</b>	<b>1,6 pp</b>	<b>5,4%</b>	<b>5,7%</b>	<b>0,3 pp</b>		

# Brasil: Câmbio Efetivo Real e Ajuste nas Contas Externas

CONTAS EXTERNAS

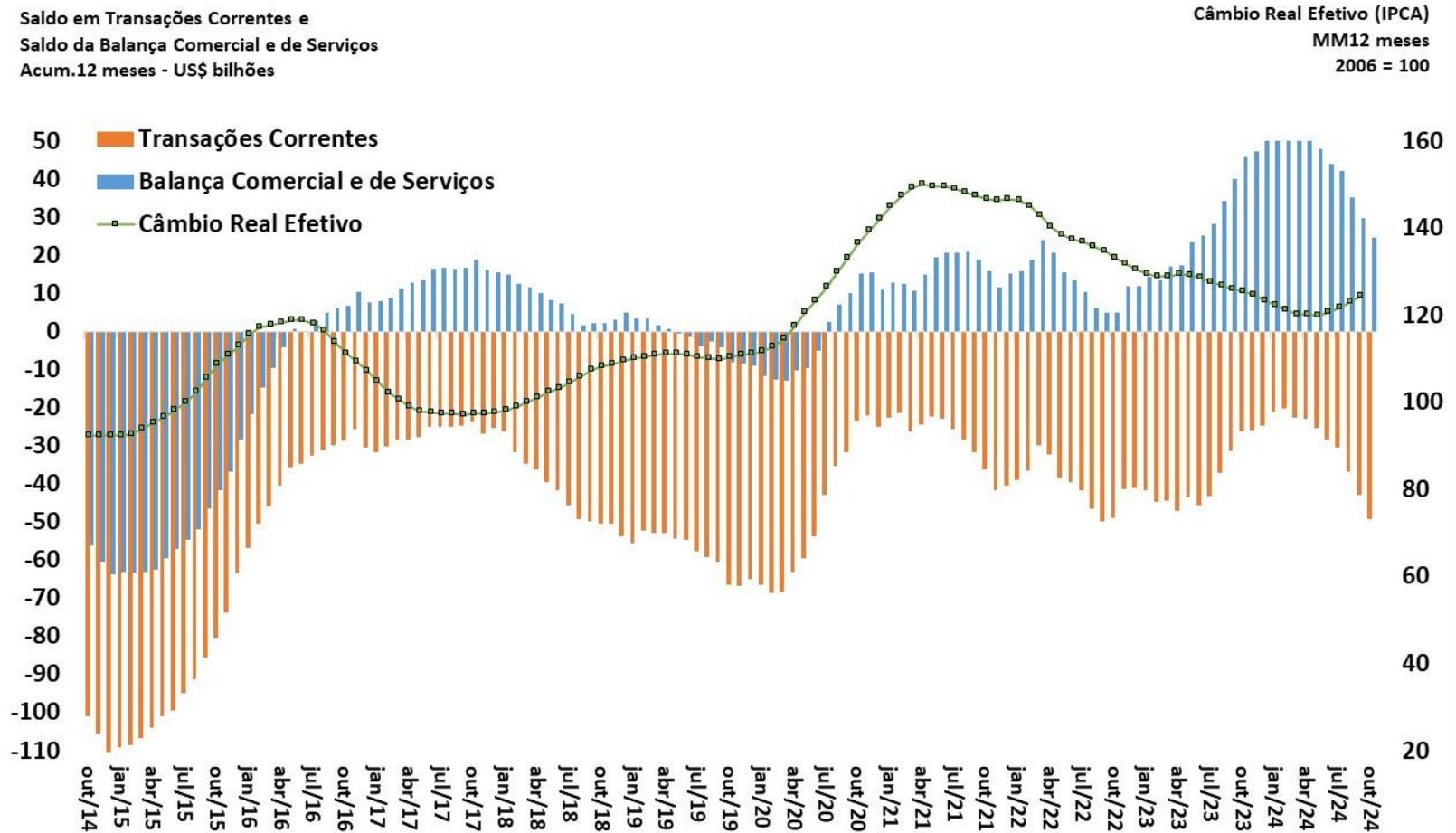

Fonte: BCB.

# Saldo em Transações Correntes como % do PIB

CONTAS EXTERNAS

Valores Acumulados em 12 Meses  
Em % do PIB

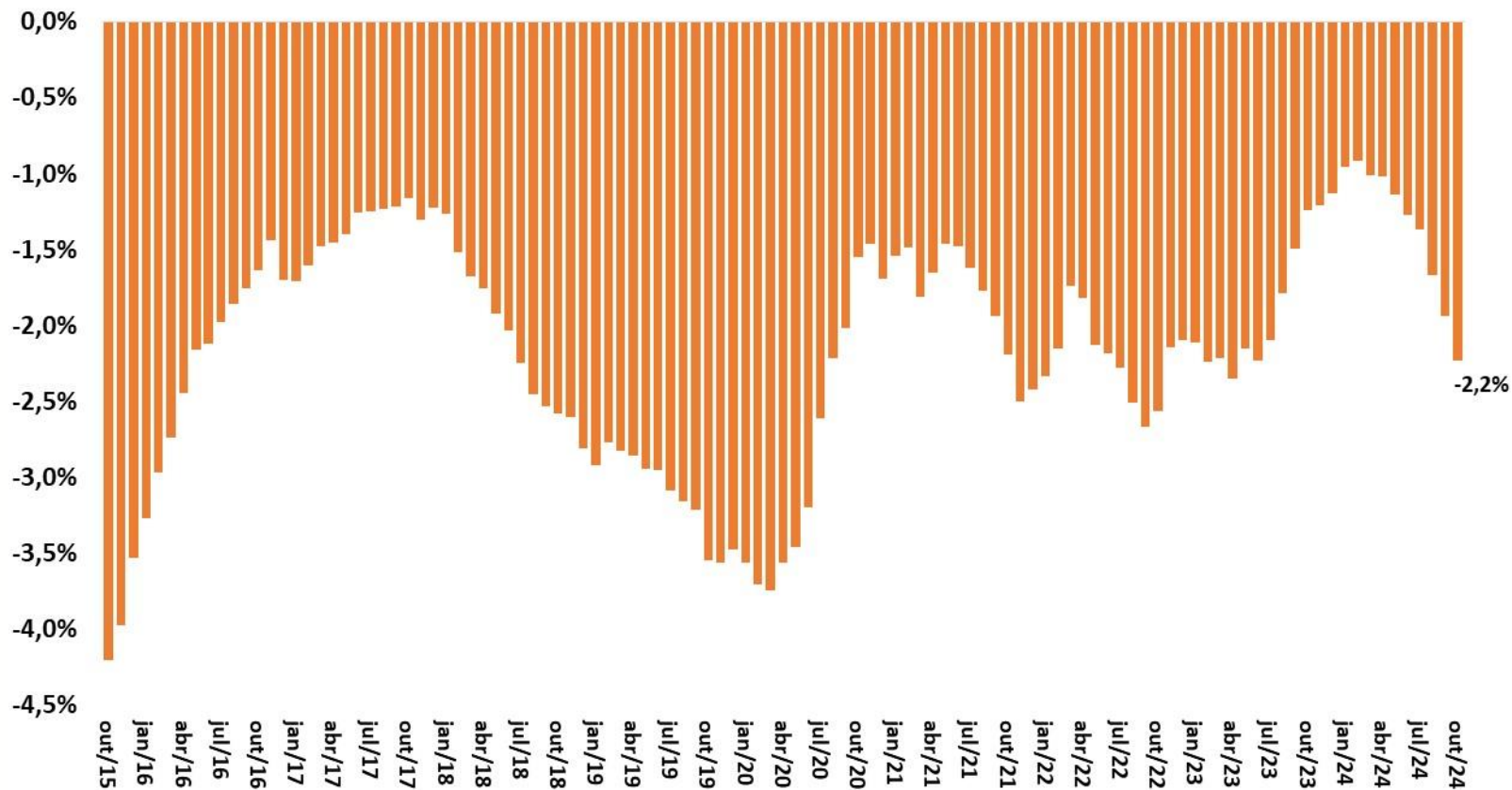

Fonte: BCB.

# Financiamento do Déficit em Transações Correntes

CONTAS EXTERNAS

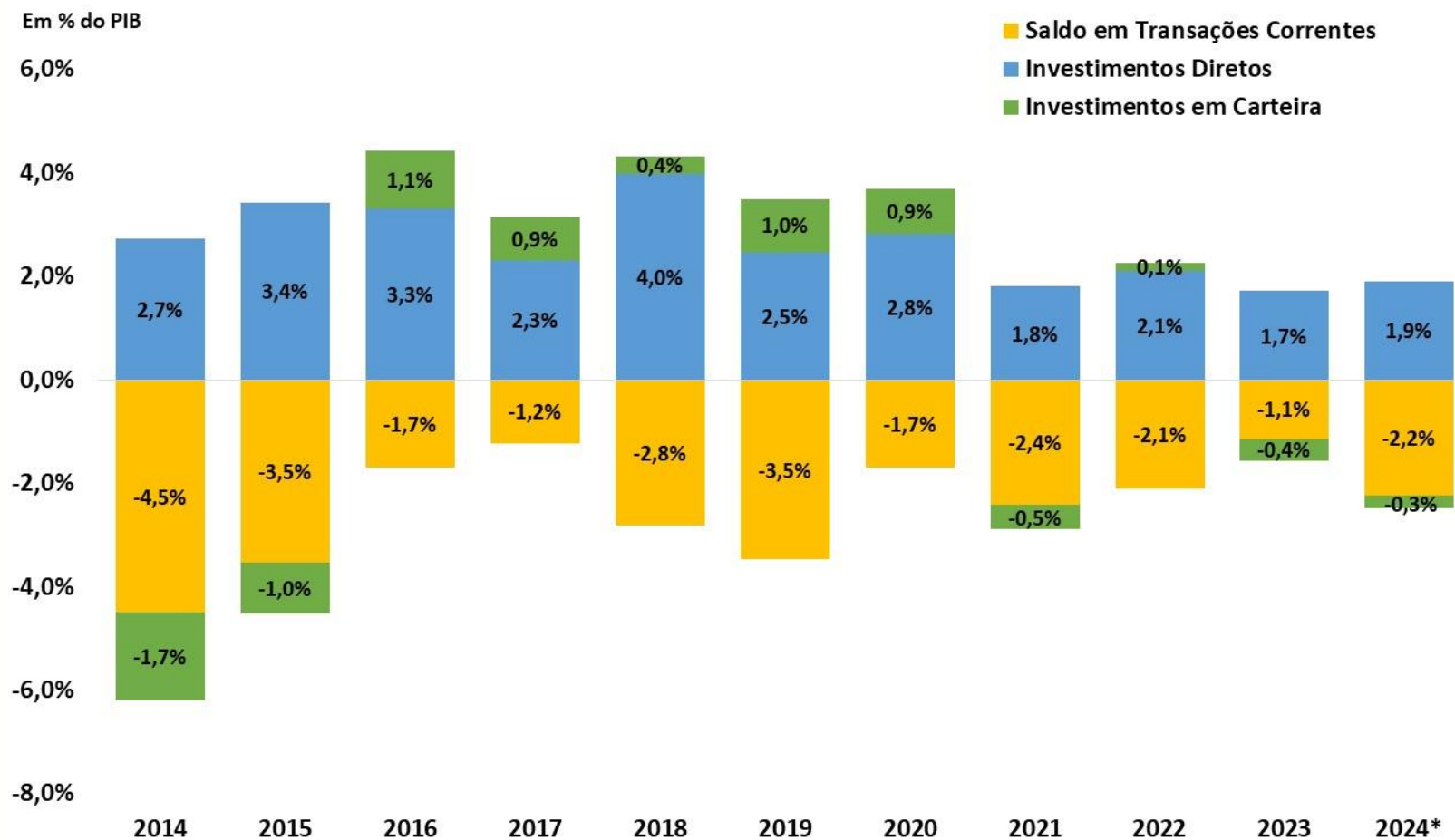

Fonte: BCB.

\*Acumulado em 12 meses até outubro de 2024

# Detalhamento do Saldo em Transações Correntes

CONTAS EXTERNAS

Balança Comercial, de Serviços e Rendas  
Acum.12 meses - US\$ bilhões

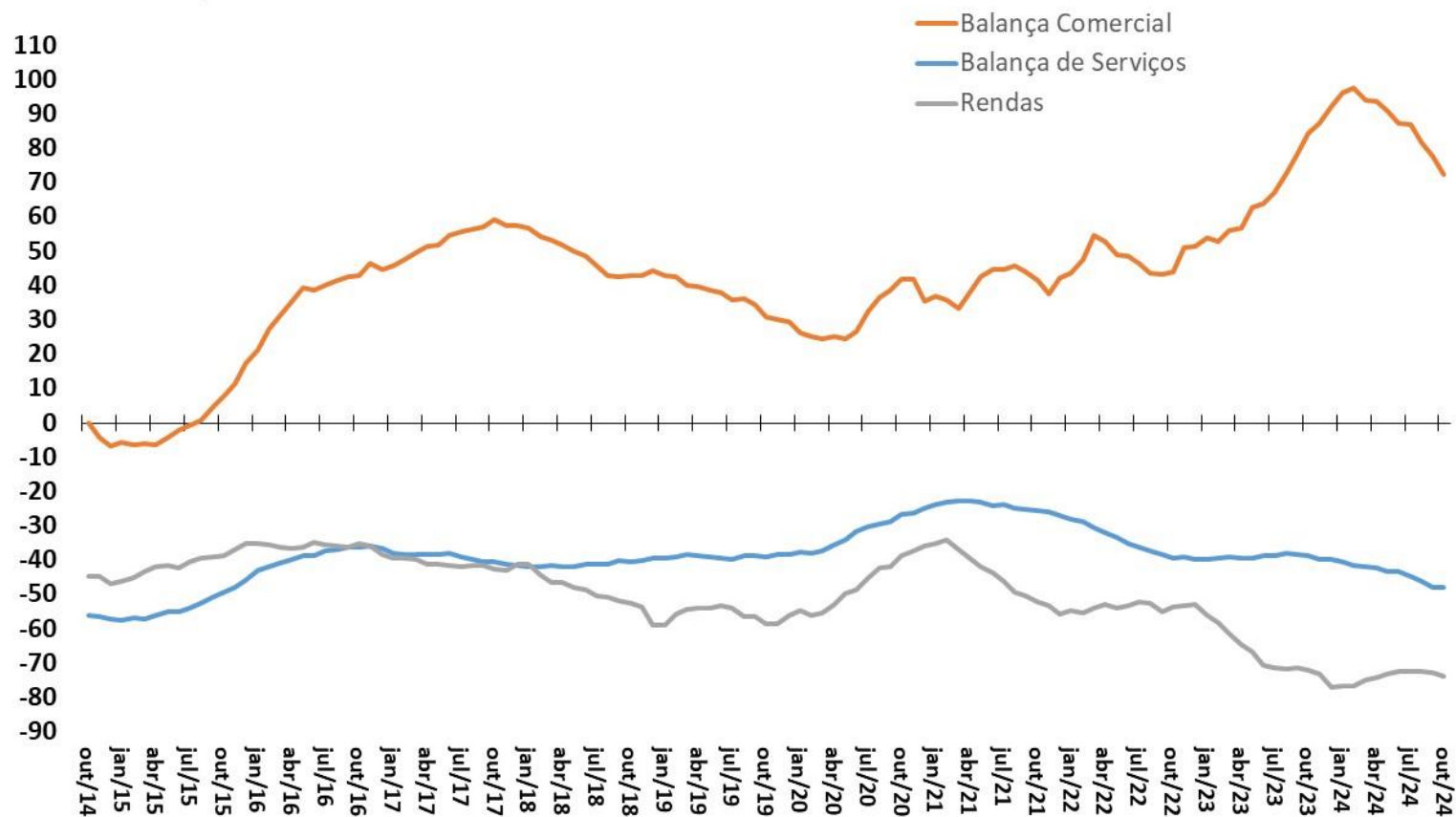

Fonte: BCB.



# Balança de Serviços e Principais Componentes

CONTAS EXTERNAS

Balança de Serviços e principais componentes  
Acum.12 meses - US\$ bilhões

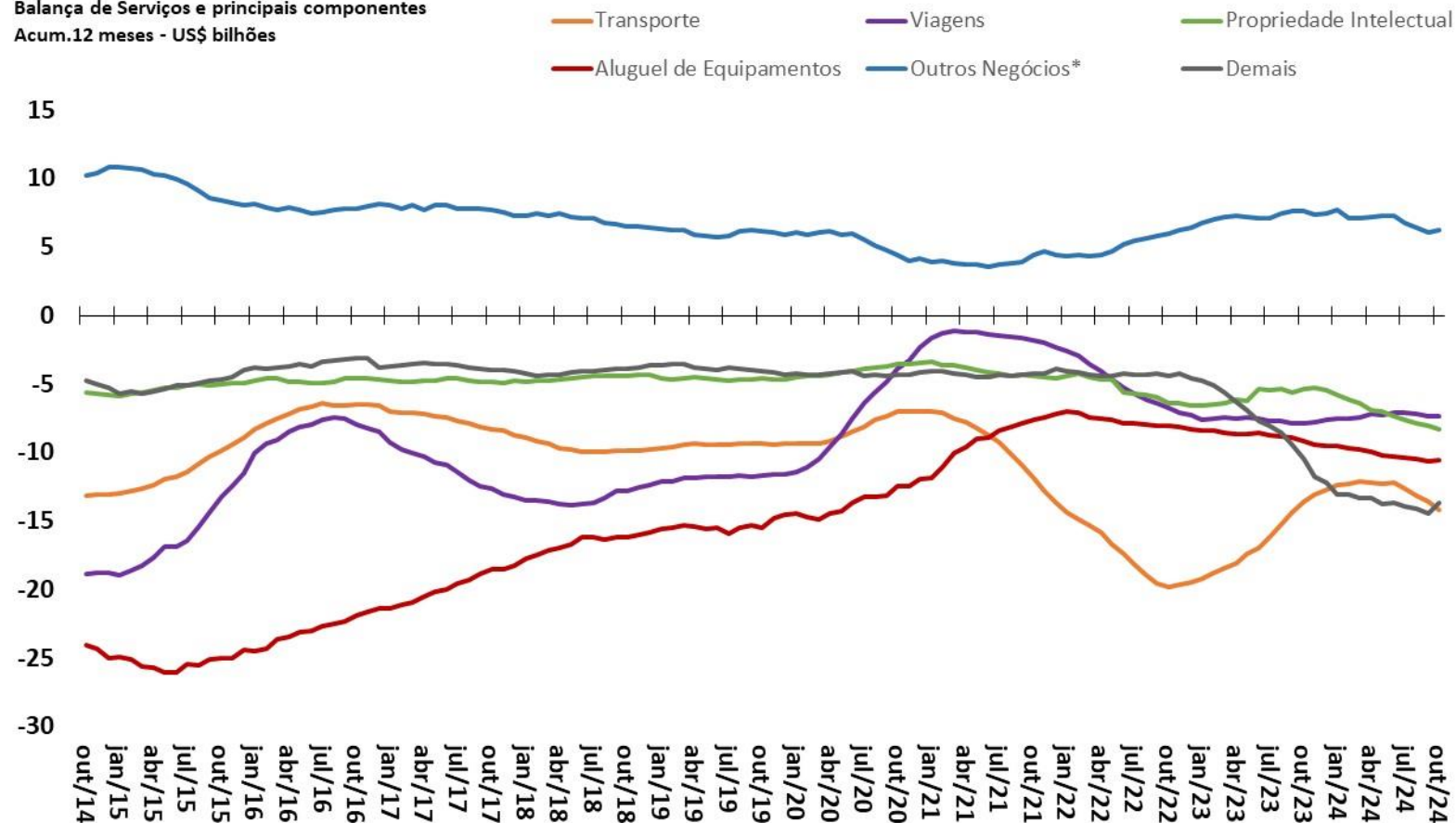

Fonte: BCB.

\*Inclui serviços de pesquisa e desenvolvimento, serviços jurídicos, serviços de publicidade, serviços de engenharia e arquitetura, serviços de limpeza e despoluição.

## Saldos da Conta Financeira

Valores + Ingressos Líquidos / - Saídas Líquidas

Acum.12 meses - US\$ bilhões

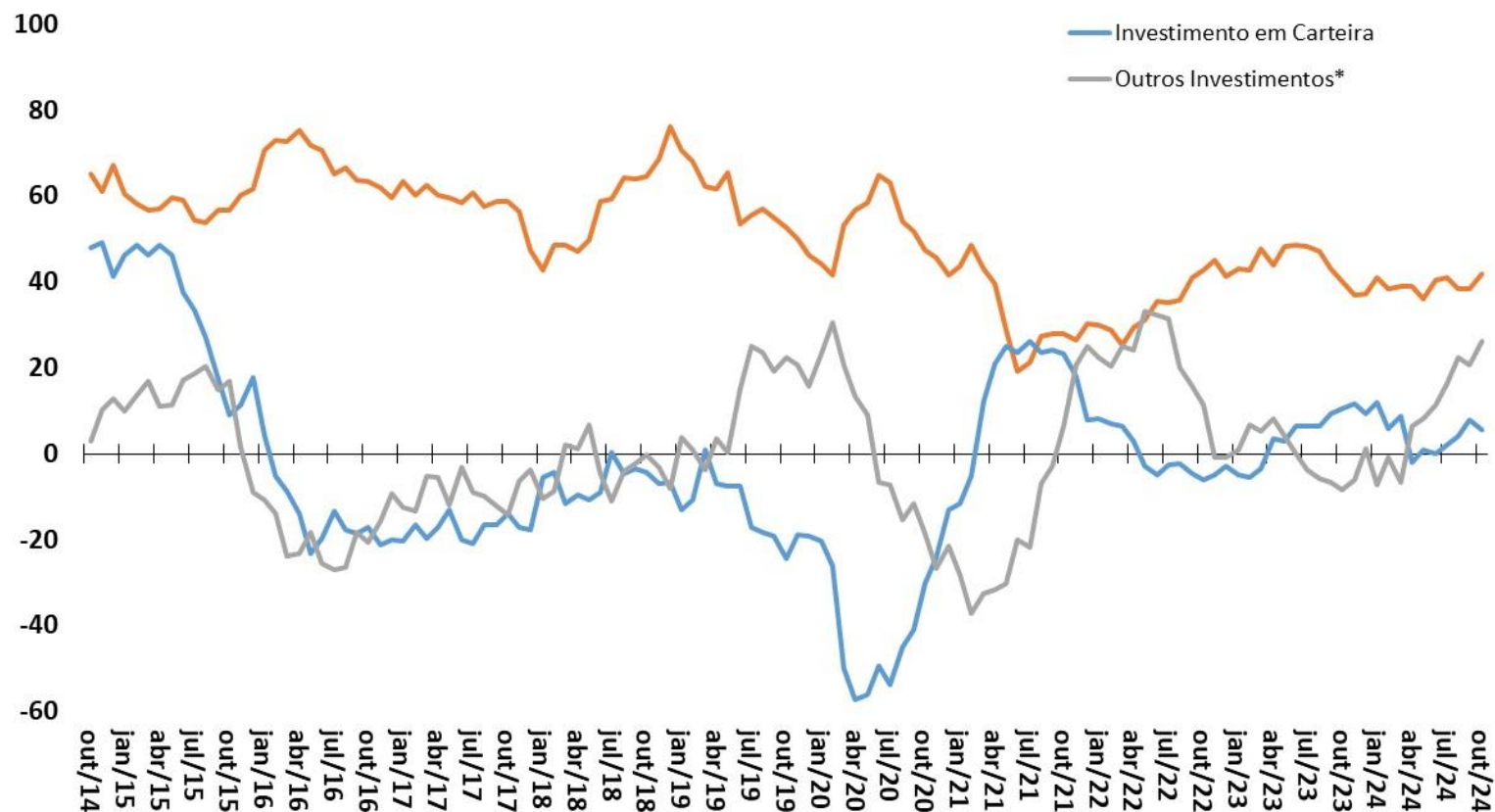

Fonte: BCB. \*Empréstimos e Créditos Comerciais.

# Investimentos Diretos – Principais Componentes

CONTAS EXTERNAS

Investimentos Diretos no País - principais componentes

Valores + Ingressos Líquidos / - Saídas Líquidas

Acum.12 meses - US\$ bilhões

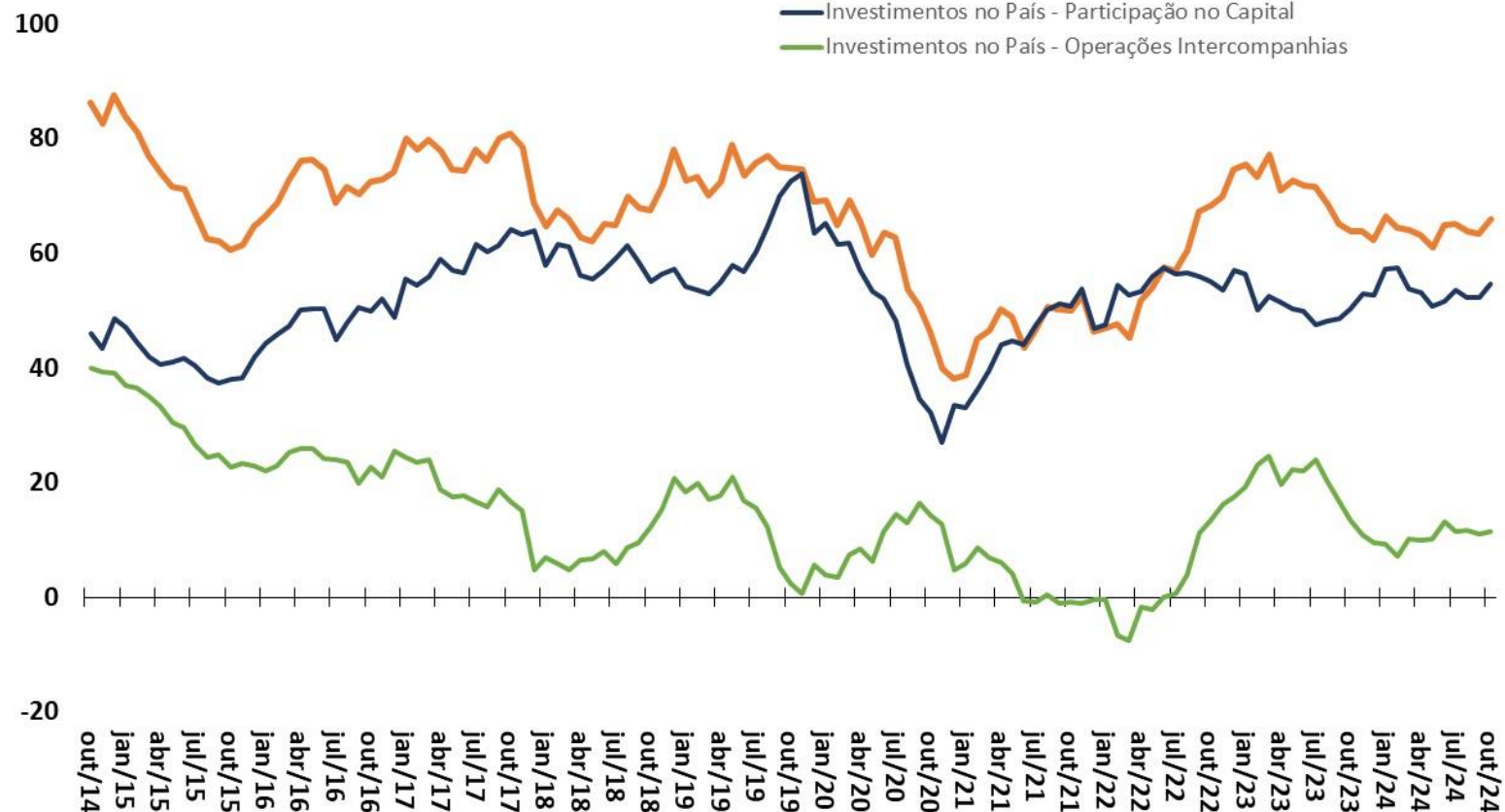

Fonte: BCB.

# Investimentos em Carteira – Principais Componentes

CONTAS EXTERNAS

Investimentos em Carteira - principais componentes

Valores + Ingressos Líquidos / - Saídas Líquidas

Acum.12 meses - US\$ bilhões

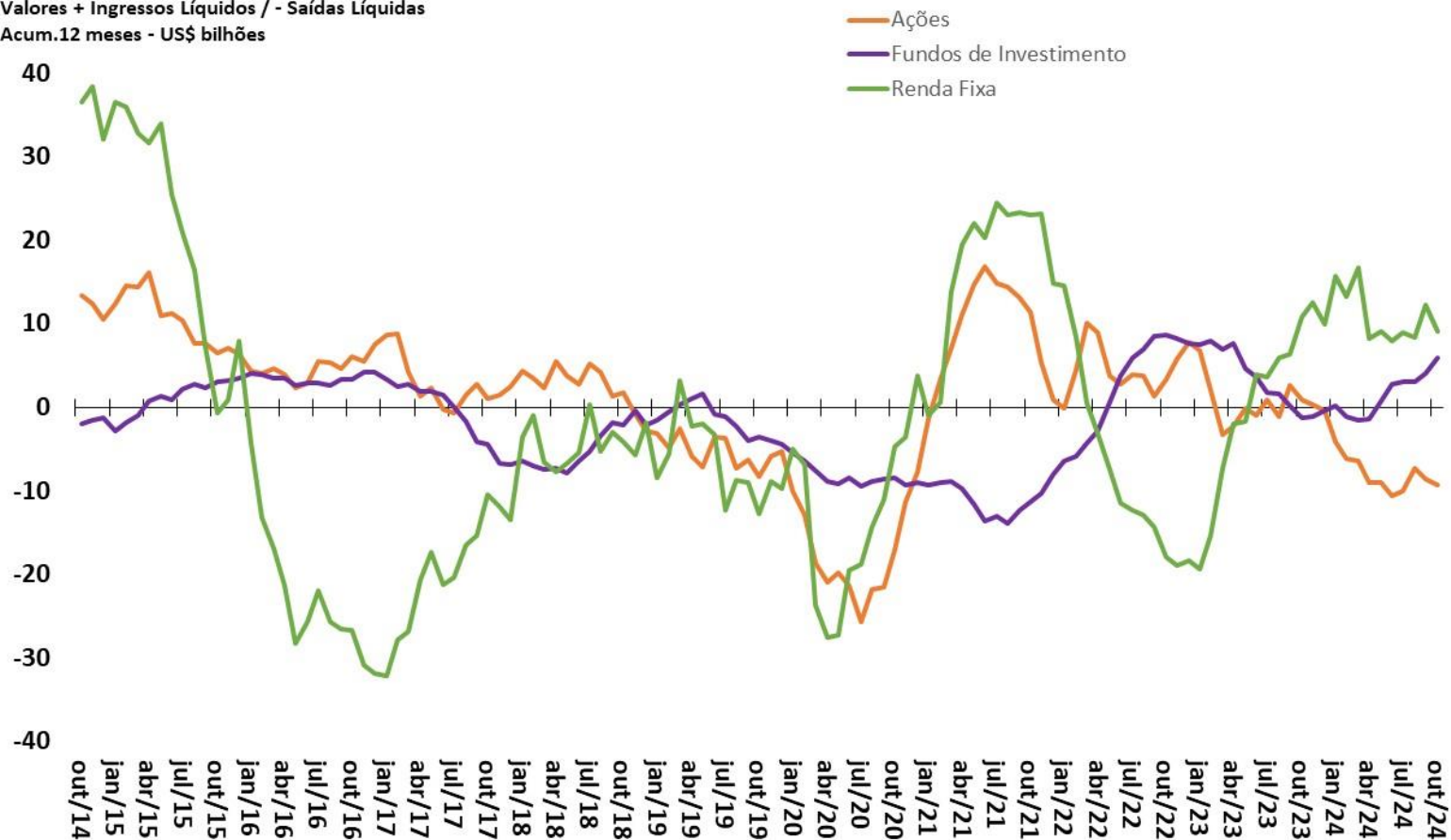

Fonte: BCB.

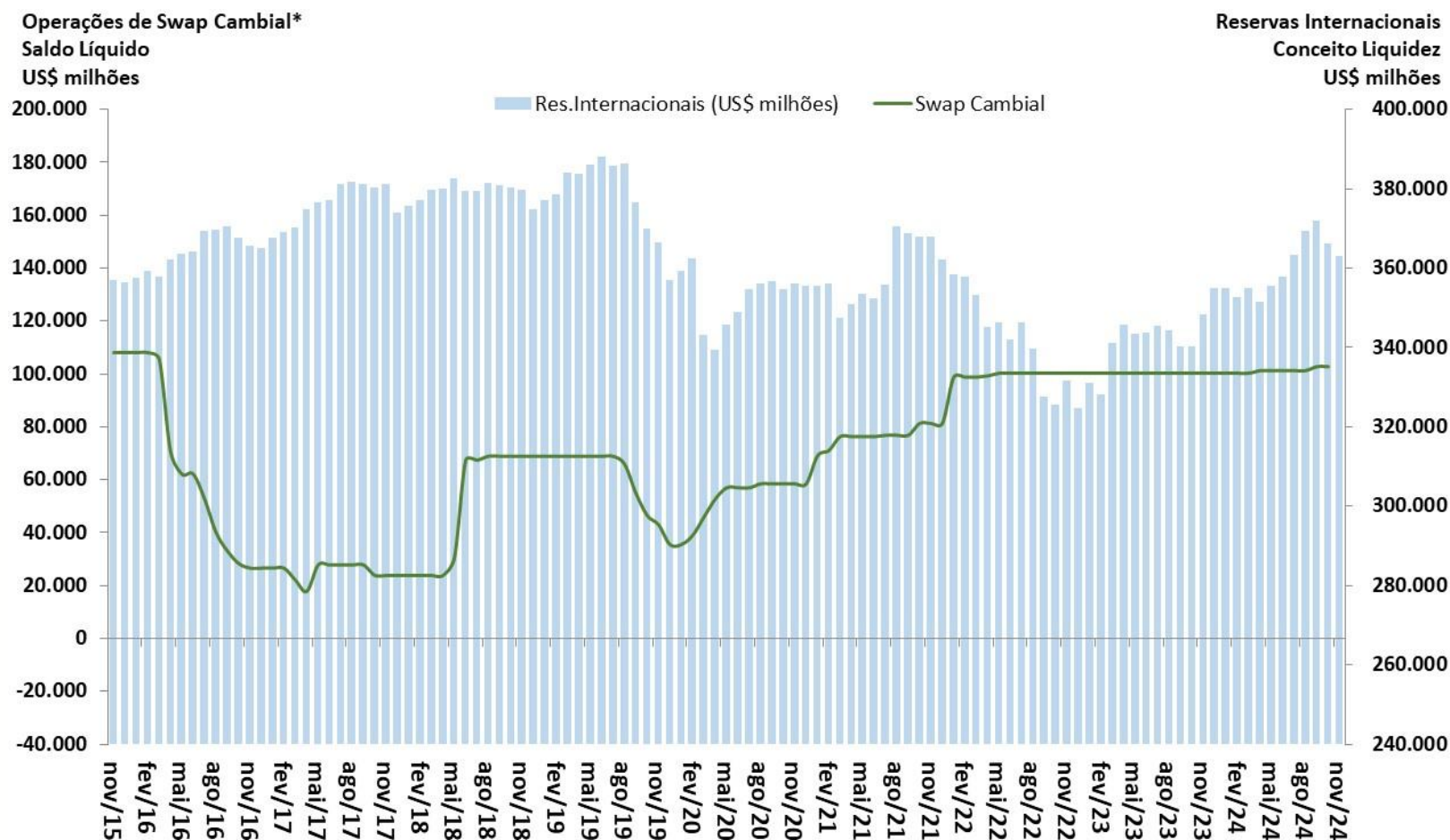

Fonte: BCB. \* Valores positivos implicam em posição líquida vendida em câmbio e valores negativos em posição líquida comprada em câmbio.

# Contas públicas

										BCB/Focus: 13/12/2024		
Resultado do Governo Central (STN/MF)	outubro-2024	Valores Acumulados em 12 meses (R\$ milhões)					var. %			2024	2025	
ACIMA DA LINHA (STN/MF)		2019	2020	2021	2022	2023	out/24 acum. 12 meses	2023 / 2022	out/24 acum. 12 meses			Acum. 2023 / Acum. 2022
Receita Total		1.635.608	1.468.096	1.932.650	2.313.305	2.351.401	2.586.673	1,6%	10,0%	15,8%		
Receitas do Tesouro Nacional		1.222.277	1.063.324	1.470.406	1.777.596	1.758.734	1.955.325	-1,1%	11,2%	18,3%		
Receitas da Previdência Social		413.331	404.773	462.244	535.710	592.667	631.347	10,6%	6,5%	7,3%		
Transferências a Estados e Municípios		288.331	263.798	353.547	457.204	452.009	506.534	-1,1%	12,1%	13,5%		
Receita Líquida Total		1.347.277	1.204.298	1.579.103	1.856.102	1.899.392	2.080.138	2,3%	9,5%	16,2%		
Despesa Total		1.442.342	1.947.553	1.614.171	1.809.693	2.129.923	2.298.840	17,7%	7,9%	4,0%		
Despesa do Tesouro Nacional		815.831	1.283.649	904.588	1.012.717	1.231.050	1.342.002	21,6%	9,0%	0,7%		
Benefícios Previdenciários		626.510	663.904	709.583	796.977	898.873	956.837	12,8%	6,4%	8,8%		
Resultado do Governo Central (STN/MF)	outubro-2024	Valores Acumulados em 12 meses (R\$ milhões)					% do PIB					
ACIMA DA LINHA (STN/MF)		2019	2020	2021	2022	2023	out/24 acum. 12 meses	2022	2023			out/24 acum. 12 meses
Resultado Primário do Governo Central		-95.065	-743.255	-35.068	46.408	-230.531	-218.701	0,5%	-2,1%	-1,9%		
Tesouro Nacional		118.114	-484.123	212.270	307.675	75.676	106.789	3,1%	0,7%	0,9%		
Previdência Social		-213.179	-259.132	-247.338	-261.267	-306.206	-325.490	-2,6%	-2,8%	-2,8%		
Resultado do Setor Público (BCB)	outubro-2024	Valores Acumulados em 12 meses (R\$ milhões)					% do PIB			2024	2025	
ABAIXO DA LINHA (Necessidade de Financiamento do Setor Público)		2019	2020	2021	2022	2023	out/24 acum. 12 meses	2022	2023			out/24 acum. 12 meses
Meta Resultado Primário do Setor Público - LDO (% do PIB)											0,0%	0,0%
Resultado Primário do Setor Público Consolidado		-61.872	-702.950	64.727	125.994	-249.124	-223.521	1,2%	-2,3%	-1,9%	-0,5%	-0,6%
Governo Central		-88.899	-745.266	-35.872	54.947	10.862	-232.908	0,5%	-2,4%	-2,0%		
Estados e Municípios		15.196	38.748	97.694	64.924	17.678	16.553	0,6%	0,2%	0,1%		
Empresas Estatais (exclui Petrobrás e Eletrobrás)		11.831	3.567	2.906	6.123	-2.269	-7.166	0,1%	0,0%	-0,1%		
Juros Nominais (sem desvalorização cambial)		-367.282	-312.427	-448.391	-586.427	-718.294	-869.321	-5,8%	-6,6%	-7,6%		
Resultado Nominal (sem desvalorização cambial)		-429.154	-1.015.377	-383.664	-460.433	-967.417	-1.092.842	-4,6%	-8,9%	-9,5%	-7,9%	-8,1%
Dívida Líquida do Setor Público (BCB)	outubro-2024	Saldo em R\$ milhões					var. %			2024	2025	
saldos em final de período (R\$ milhões)		dez/19	dez/20	dez/21	dez/22	dez/23	out/24	dez/22- dez/21	dez/23- dez/22			out/24- dez/23
Setor Público Consolidado (R\$ milhões)		4.041.769	4.670.004	4.966.921	5.658.017	6.612.830	7.133.930	13,91%	16,88%	7,88%		
Governo Central		3.078.019	3.651.460	4.029.713	4.738.380	5.657.300	6.124.444	17,6%	19,4%	8,3%		
Estados e Municípios		907.931	954.485	880.490	864.741	908.085	968.317	-1,8%	5,0%	6,6%		
Empresas Estatais		55.819	64.060	56.718	54.896	47.444	41.170	-3,2%	-13,6%	-13,2%		
Dívida Interna Líquida		4.750.944	1.461.547	5.898.308	6.338.592	7.271.332	7.962.846	7,5%	14,7%	9,5%		
Dívida Externa Líquida		-709.175	-984.804	-931.387	-680.575	-658.503	-828.916	-26,9%	-3,2%	25,9%		
Dívida Líquida do Setor Público (% do PIB)		54,7%	61,4%	55,1%	56,1%	60,9%	62,1%	1,0 pp	4,8 pp	1,2 pp	63,0%	67,0%
Dívida Bruta do Governo Geral ( % do PIB)		74,4%	86,9%	77,3%	71,7%	74,4%	78,6%	-5,6 pp	2,7 pp	4,2 pp	78,3%	81,9%
Dívida Bruta do Governo Geral ( R\$ milhões)		6.437.299	7.305.734	8.014.883	8.460.763	9.192.466	9.945.371	5,56%	8,65%	8,19%		



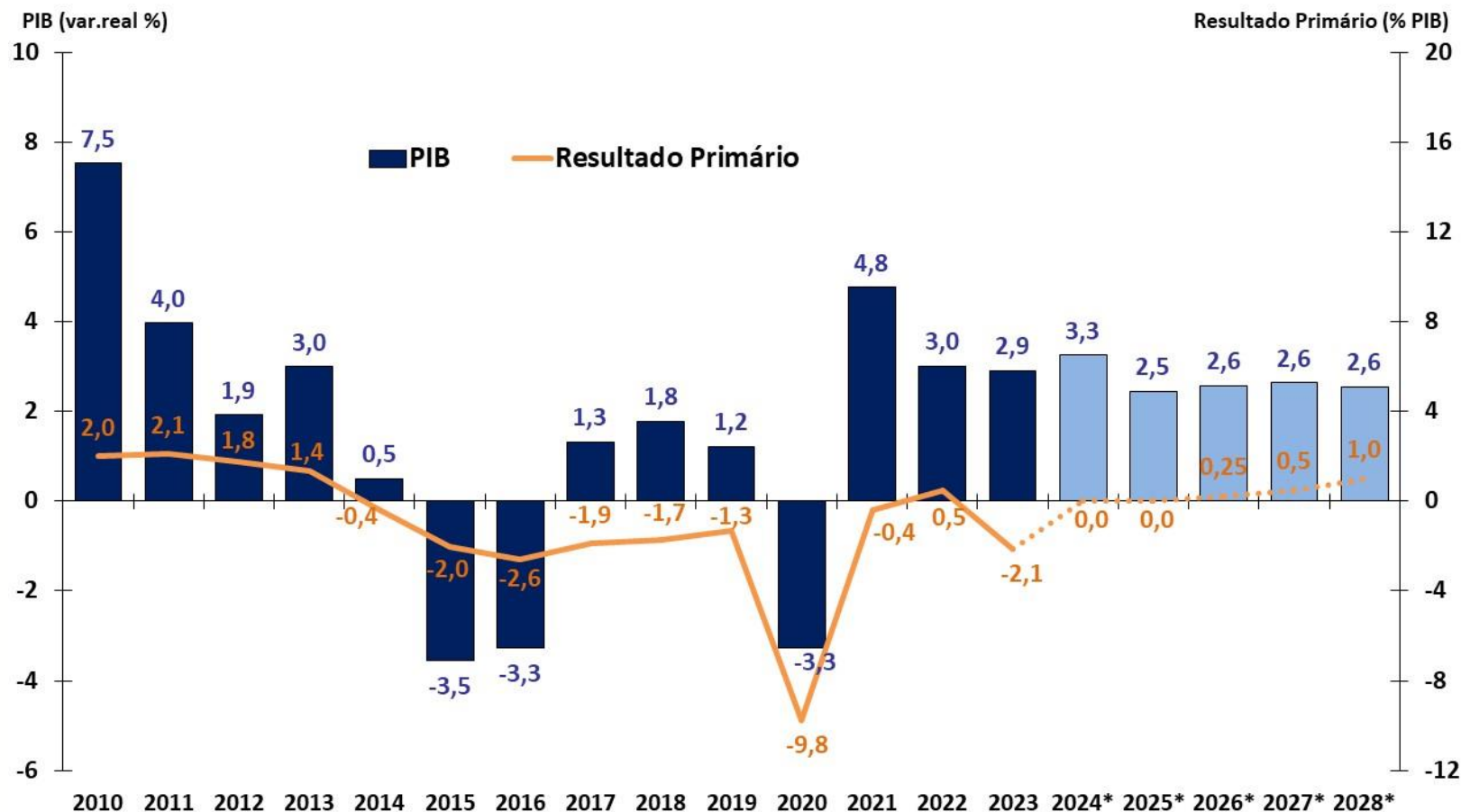

Fonte: IBGE, STN/MF e BCB. Resultado Primário do Governo Central.

\* Anexo de Metas Fiscais da LDO 2024 e PLDO 2025; e Grade de Parâmetros Macroeconômicos (SPE/MF), novembro/2024.



# Resultado Primário do Governo Central - % do PIB

CONTAS PÚBLICAS

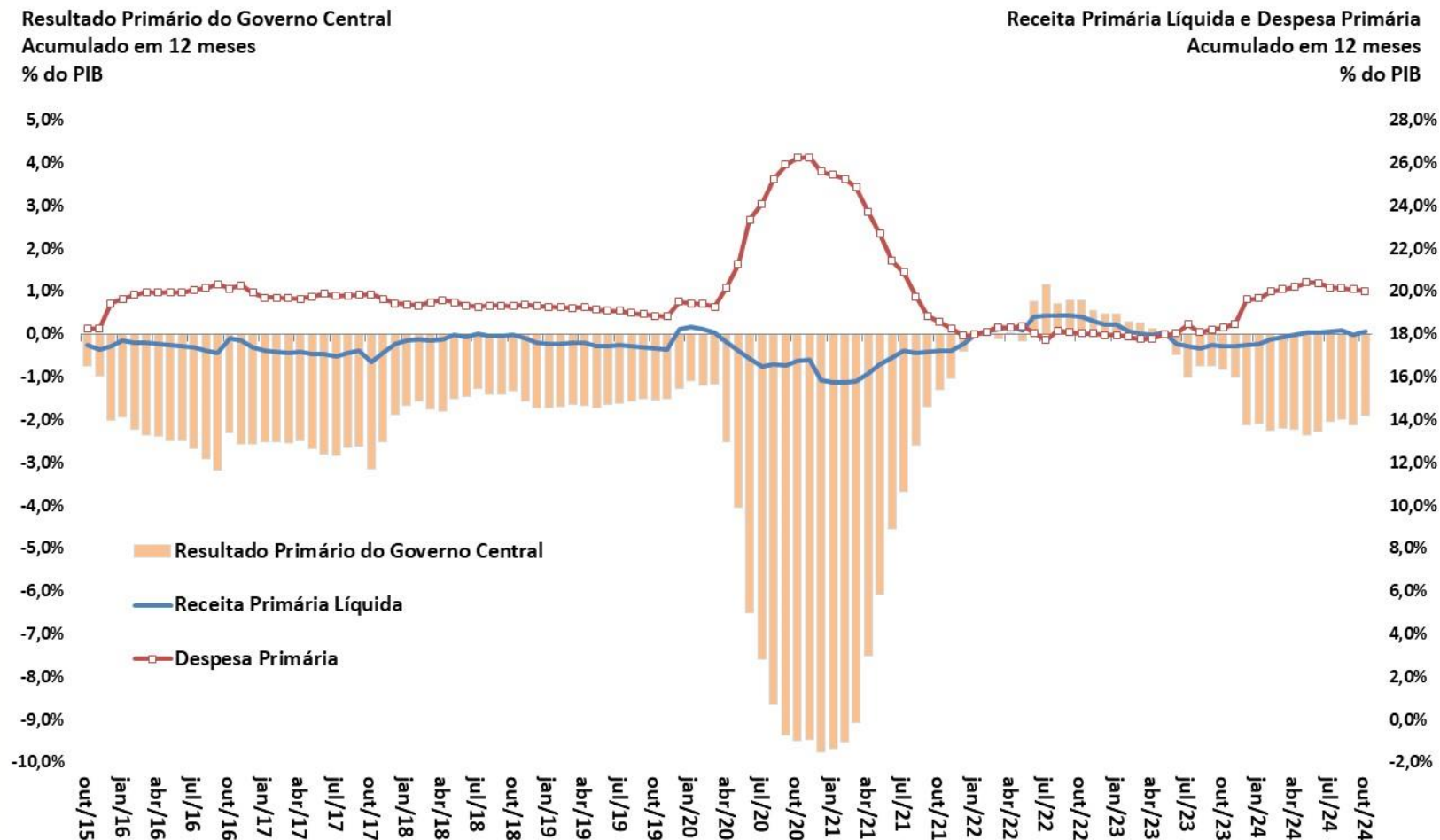

Fonte: STN/MF.

# Resultado Primário do Governo Central – Valores Correntes

CONTAS PÚBLICAS

Resultado Primário do Governo Central  
Acumulado em 12 meses  
R\$ bilhões Correntes

Receita Primária Líquida e Despesa Primária  
Acumulado em 12 meses  
R\$ bilhões Correntes

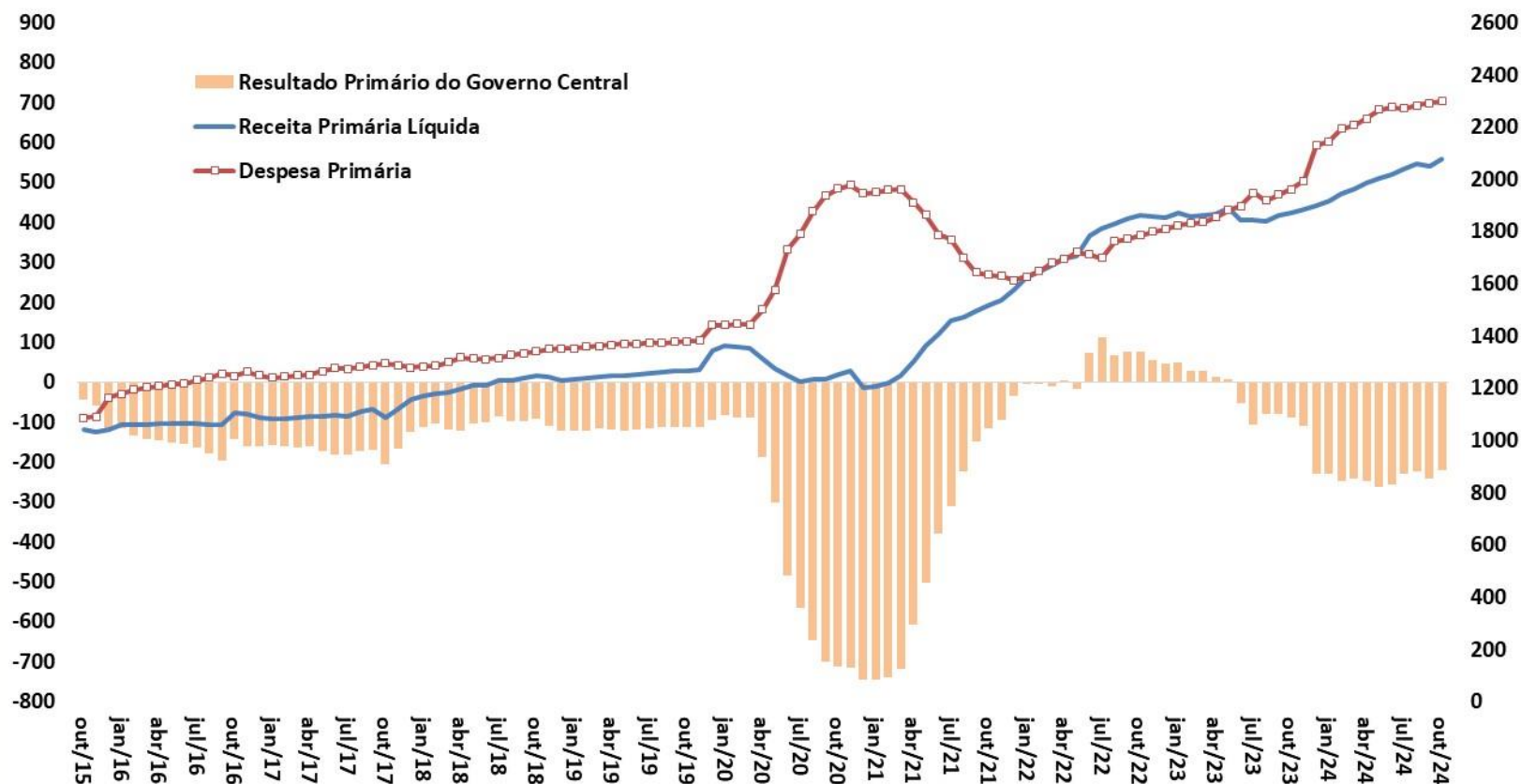

Fonte: STN/MF.

# Resultado Primário do Governo Central – Valores Constantes

CONTAS PÚBLICAS

Resultado Primário do Governo Central  
Acumulado em 12 meses  
R\$ bilhões a preços do último mês disponível

Receita Primária Líquida e Despesa Primária  
Acumulado em 12 meses  
R\$ bilhões a preços do último mês disponível

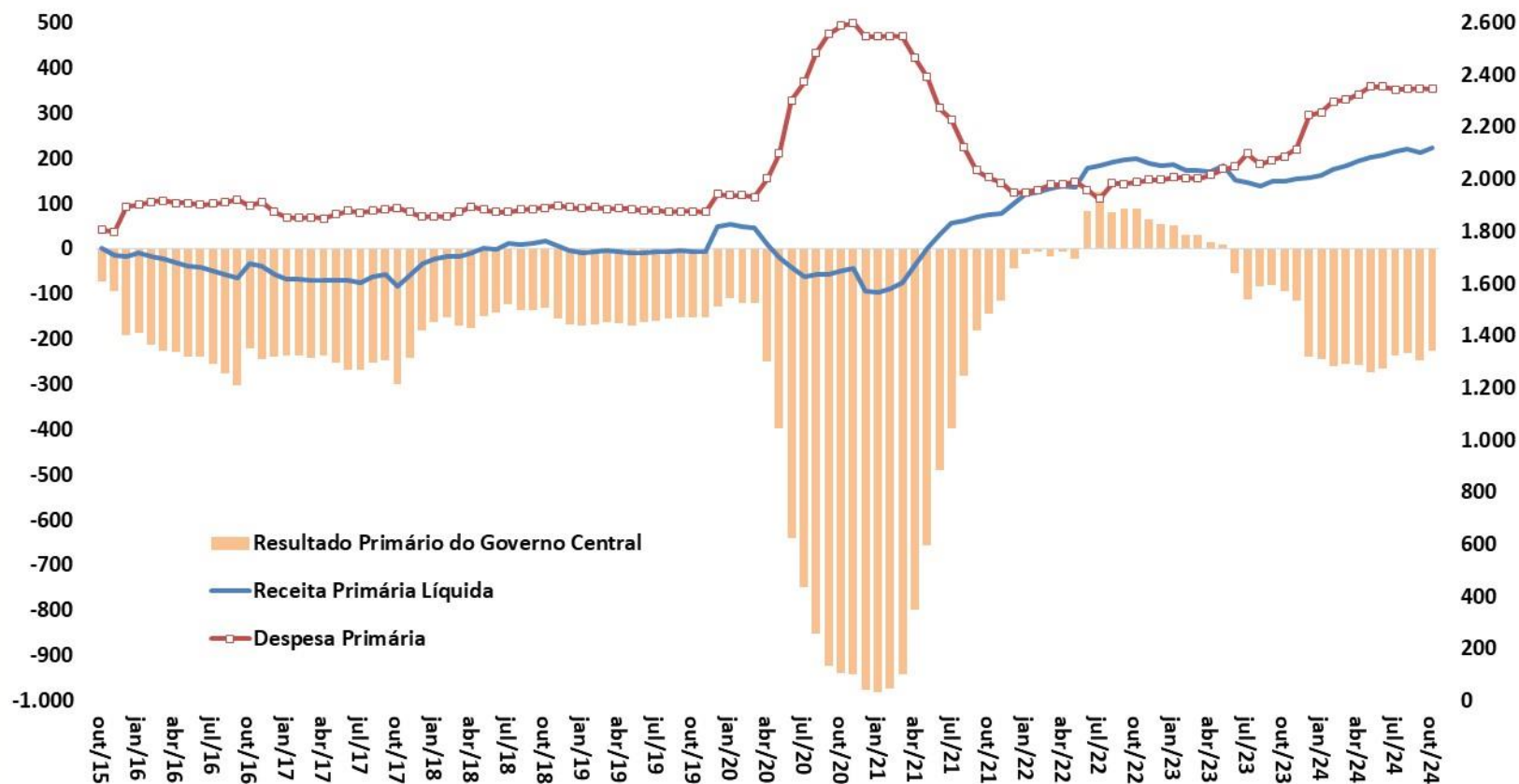

Fonte: STN/MF.

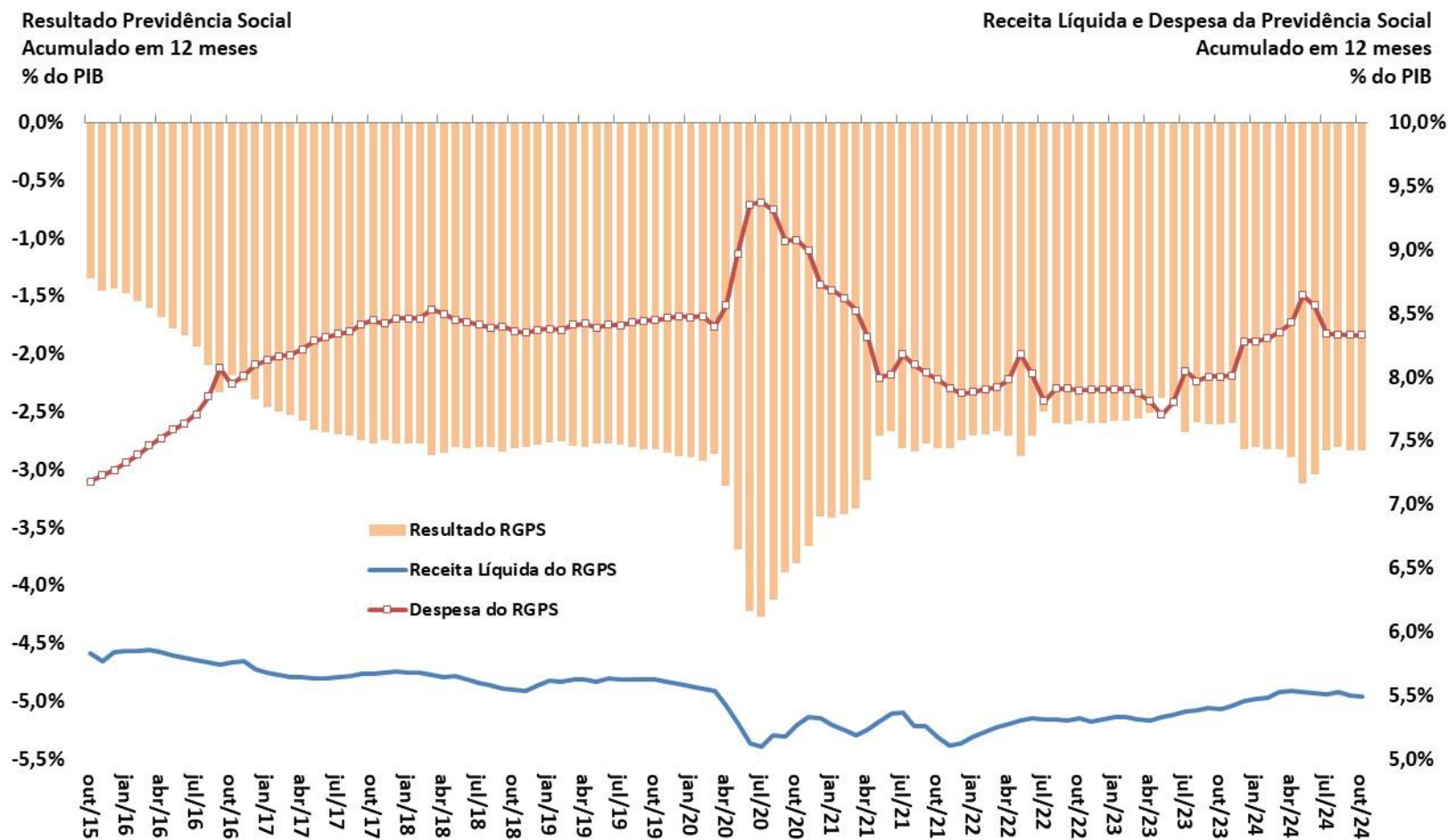

Fonte: STN/MF.

# Resultado Primário do Setor Público Consolidado

CONTAS PÚBLICAS

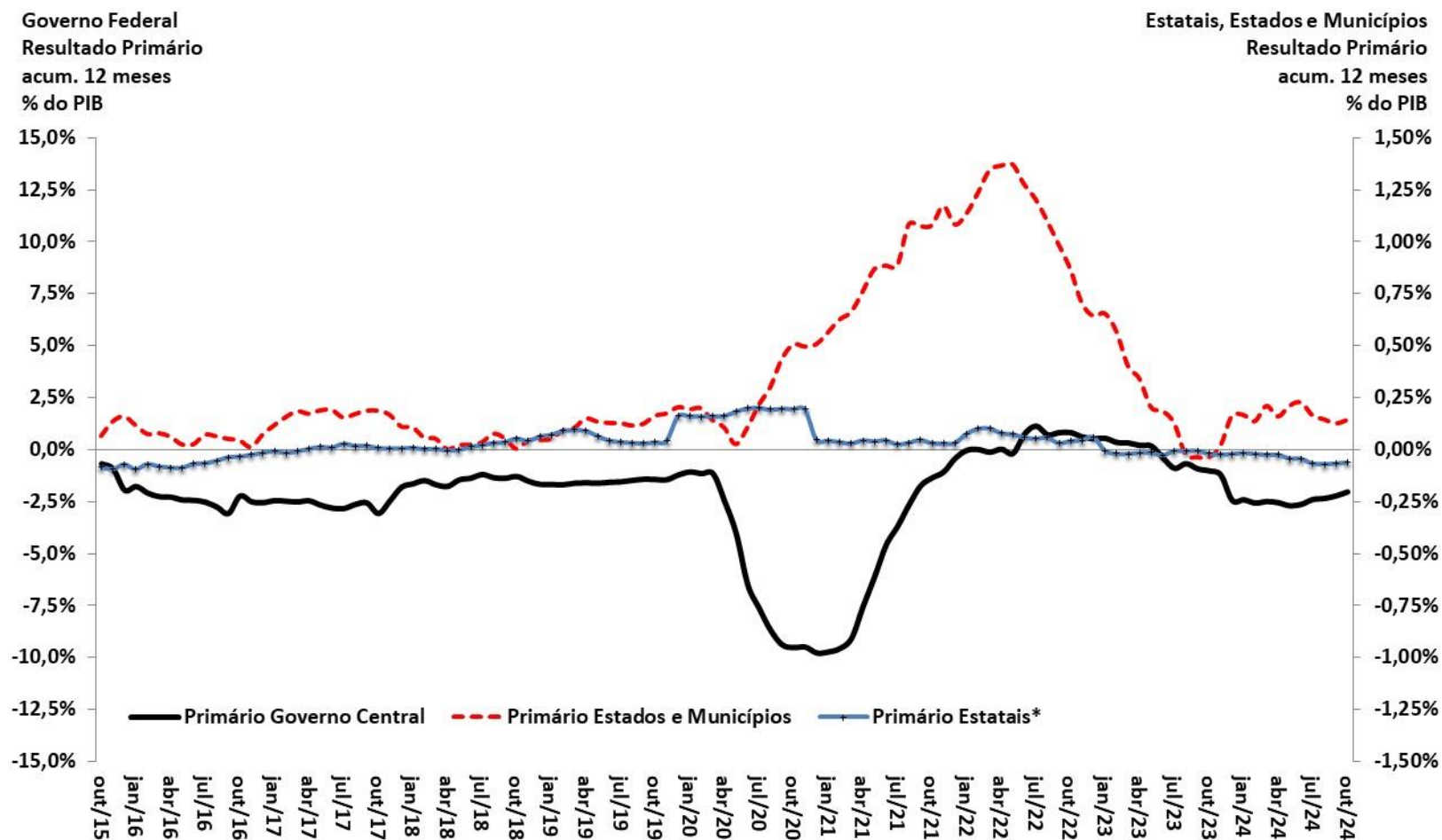

Fonte: BCB. \* Não inclui Petrobrás e Eletrobrás.

Resultado Primário e Nominal  
Setor Público Consolidado  
Acum.12 meses - % PIB

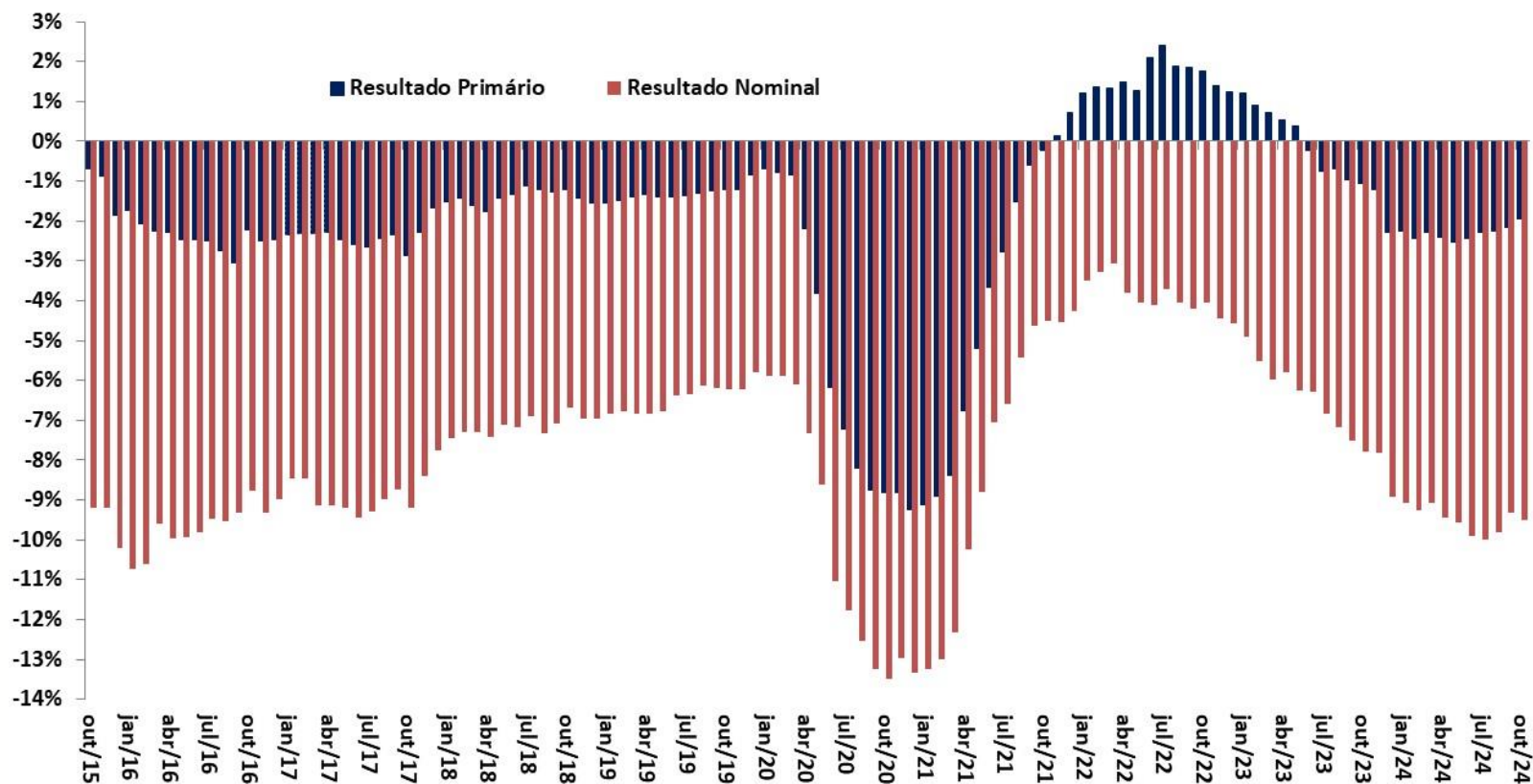

Fonte: BCB.



# Dívida Líquida do Setor Público e Taxa de Juros Implícita

CONTAS PÚBLICAS

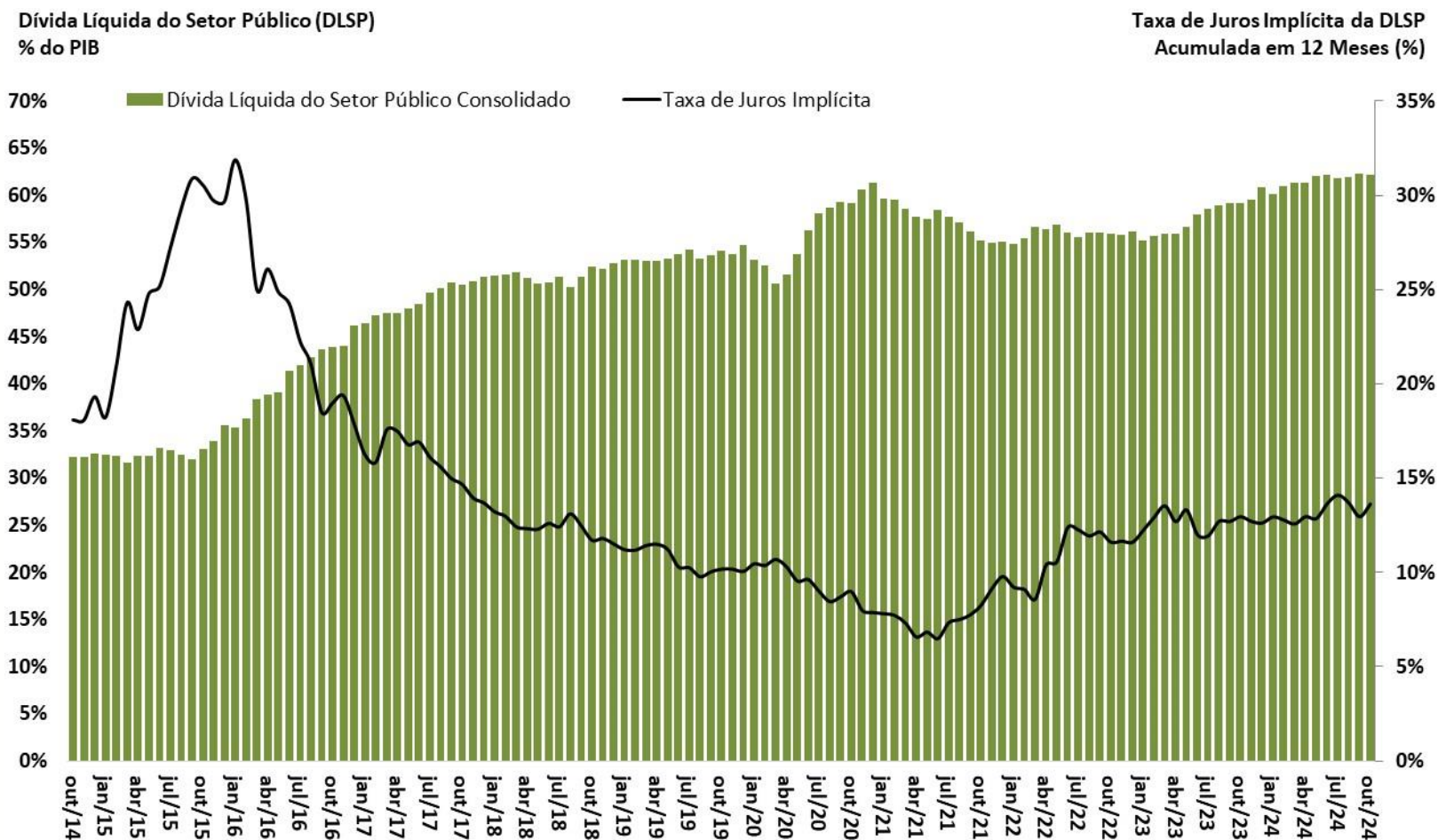

Fonte: BCB.

Dívida Bruta do Governo Geral (DBGG)  
% do PIB

Taxa de Juros Implícita da DBGG  
Acumulada em 12 Meses (%)

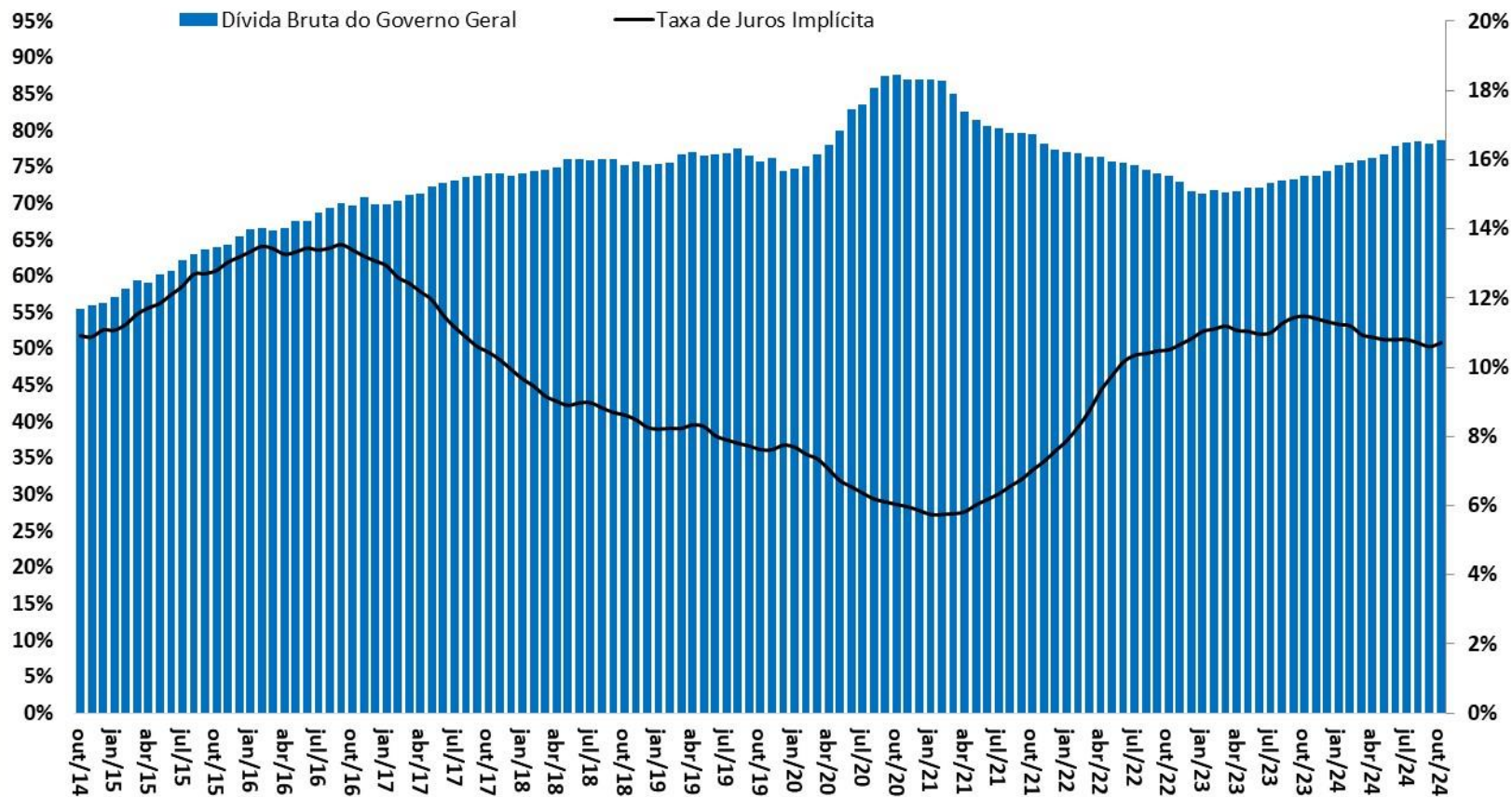

Fonte: BCB.



# Economia internacional

												Projeções FMI: World Economic Outlook - out/2024	
Mundo	IV trim. 2023	2019	2020	2021	2022	2023	var. IV trim/19 - IV trim/18	var. IV trim/20 - IV trim/19	var. IV trim/21 - IV trim/20	var. IV trim/22 - IV trim/21	var. IV trim/23 - IV trim/22	2024	2025
dados do FMI													
Economia Mundial - PIB	2,9%	-2,7%	6,6%	3,6%	3,3%	2,7%	-1,4%	4,4%	2,2%	3,2%	3,2%	3,2%	3,2%
Economias Desenvolvidas	1,9%	-4,0%	6,0%	2,9%	1,7%	1,5%	-3,9%	4,7%	1,2%	1,6%	1,8%	1,8%	1,8%
Economias Emergentes e em Desenvolvimento	3,7%	-1,8%	7,0%	4,0%	4,4%	3,7%	0,9%	4,2%	3,2%	4,3%	4,2%	4,2%	4,2%
América Latina e Caribe	0,2%	-6,9%	7,4%	4,2%	2,2%	0,0%	-4,8%	3,9%	2,8%	2,3%	2,1%	2,5%	2,5%
Comércio Internacional de Bens e Serviços (volume)	1,2%	-8,5%	10,8%	5,7%	0,8%							3,1%	3,4%
Contas Nacionais	III. trim. 2024	2019	2020	2021	2022	2023	var. II trim/24 - II trim/23	var. III trim/24 - III trim/23	I trim/24 var.acumul. 4 trimestres	II trim/24 var.acumul. 4 trimestres	III trim/24 var.acumul. 4 trimestres	2024	2025
dados da FMI, OCDE, Eurostat, NBSC e METI													
EUA - PIB	2,6%	-2,2%	6,1%	2,5%	2,9%	3,0%	2,7%	3,0%	3,1%	3,0%	2,8%	2,2%	
Consumo das Famílias	2,2%	-3,0%	8,8%	3,0%	2,5%	2,7%	3,0%	2,5%	2,6%	2,7%			
Consumo da Administração Pública	2,2%	2,6%	-0,3%	-1,1%	3,9%	3,5%	3,4%	4,1%	4,0%	3,7%			
Investimento	3,2%	-2,3%	8,8%	6,0%	0,1%	5,6%	3,2%	2,7%	4,2%	4,1%			
Exportações de Bens e Serviços	-0,1%	-13,2%	6,5%	7,5%	2,8%	3,5%	4,5%	1,7%	1,9%	3,0%			
Importações de Bens e Serviços (-)	1,2%	-9,0%	14,7%	8,6%	-1,2%	5,6%	7,2%	-0,1%	2,2%	4,2%			
Produção Industrial	-0,7%	-7,1%	4,4%	3,4%	0,2%	0,0%	-0,5%	-0,2%	-0,2%	-0,3%			
Desemprego (% da Força de Trabalho)	3,7%	8,1%	5,4%	3,6%	3,6%	4,1%	4,2%	3,8%	4,0%	4,0%	4,1%	4,4%	
Inflação Preços ao Consumidor	1,8%	1,2%	4,7%	8,0%	4,1%	3,2%	2,6%	3,5%	3,2%	3,1%	3,0%	1,9%	
União Européia - PIB	2,0%	-5,6%	6,4%	3,7%	0,6%	0,9%	0,7%	0,4%	0,6%	0,6%	1,1%	1,6%	
Produção Industrial	-3,3%	-8,0%	9,4%	5,0%	-2,0%	-3,2%	-1,7%	-2,0%	-3,2%	-1,7%			
Desemprego (% da Força de Trabalho)	7,2%	7,6%	7,4%	6,7%	6,0%	6,7%	6,4%	6,7%	6,6%	6,4%	6,5%	6,4%	
Inflação Preços ao Consumidor	1,4%	0,7%	2,9%	9,3%	6,3%	2,6%	1,7%	2,8%	2,6%	1,7%	2,6%	2,3%	
Japão - PIB	-0,4%	-4,2%	2,7%	1,2%	1,7%	2,9%	1,6%	1,0%	2,9%	0,6%	0,3%	1,1%	
Produção Industrial	-2,8%	-9,8%	6,4%	0,2%	-1,4%	-2,7%	-3,3%	-2,4%	-3,2%	-3,3%			
Desemprego (% da Força de Trabalho)	2,4%	2,7%	2,8%	2,6%	2,6%	2,6%	2,5%	2,5%	2,6%	2,5%	2,5%	2,5%	
Inflação Preços ao Consumidor	0,5%	0,0%	-0,2%	2,5%	3,3%	2,7%	3,0%	2,6%	2,7%	3,0%	2,2%	2,0%	
China - PIB	6,0%	2,2%	8,4%	3,0%	5,2%	4,7%	4,6%	5,3%	5,0%	4,7%	4,8%	4,5%	
Produção Industrial	6,2%	2,1%	9,6%	4,0%	4,4%	5,9%	5,4%	4,3%	5,2%	5,4%			
Desemprego (% da Força de Trabalho)	3,6%	4,2%	5,1%	5,5%	5,2%	5,0%	5,1%	5,2%	5,1%	5,1%	5,1%	5,1%	
Inflação Preços ao Consumidor	2,9%	2,5%	0,9%	2,0%	0,2%	0,3%	0,4%	0,1%	0,3%	0,4%	0,4%	1,7%	

PIB - variação (%) ante trimestre anterior com ajuste sazonal  
(dados anualizados)

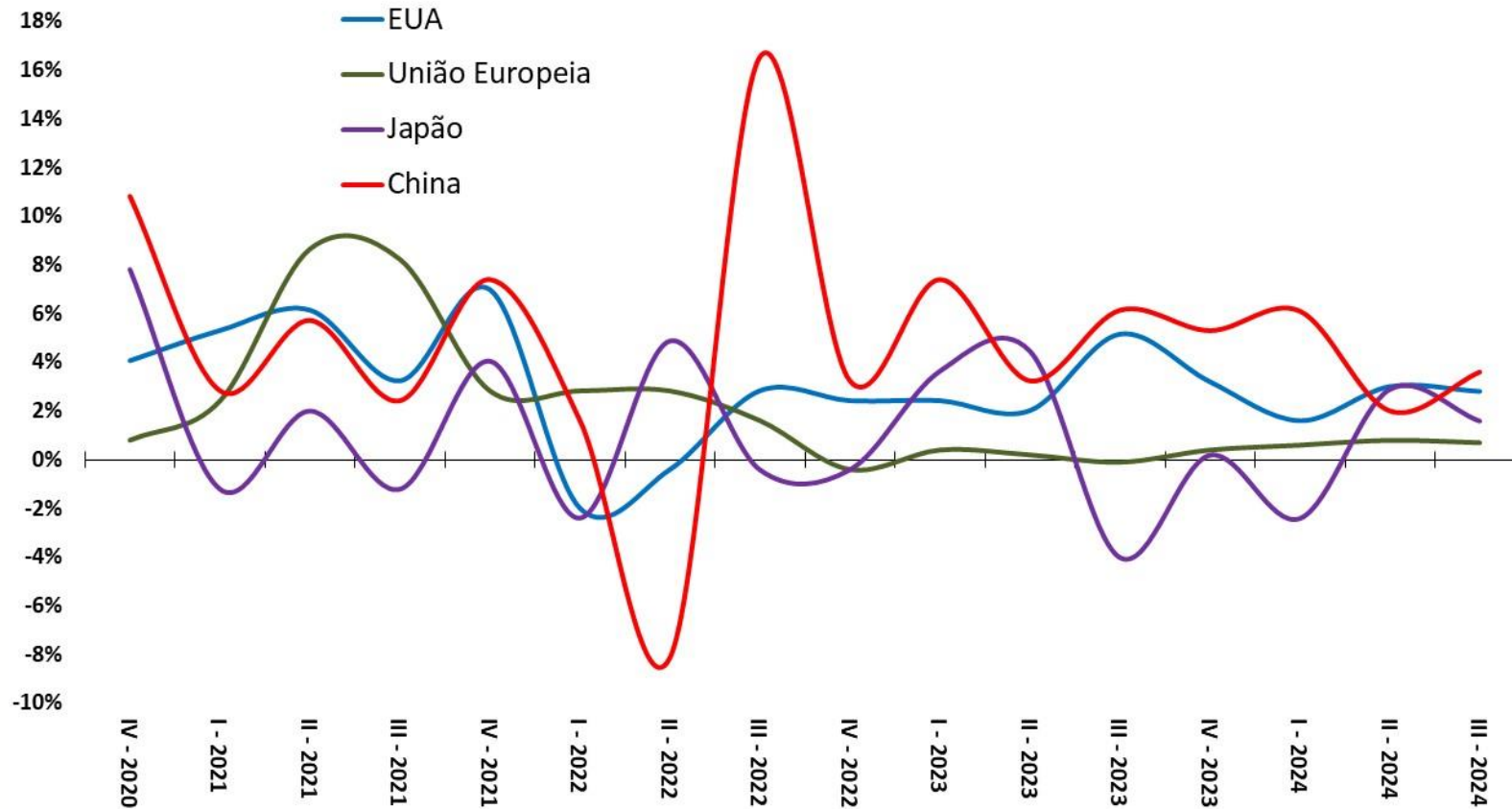

Fonte: OCDE.

Taxa de Desemprego (% da Força de Trabalho)

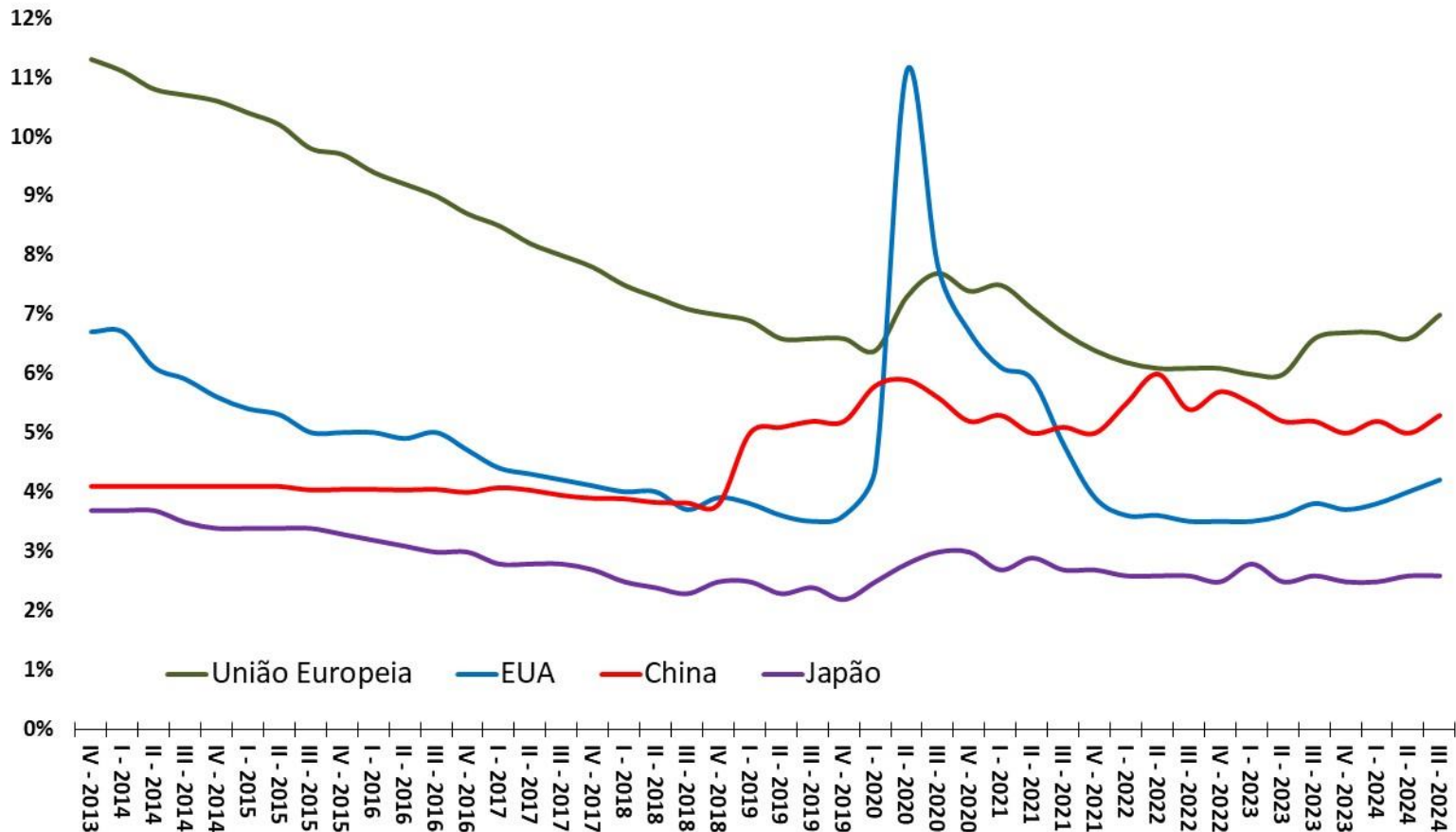

Fonte: OCDE.

Inflação ao Consumidor (var.% ao ano)

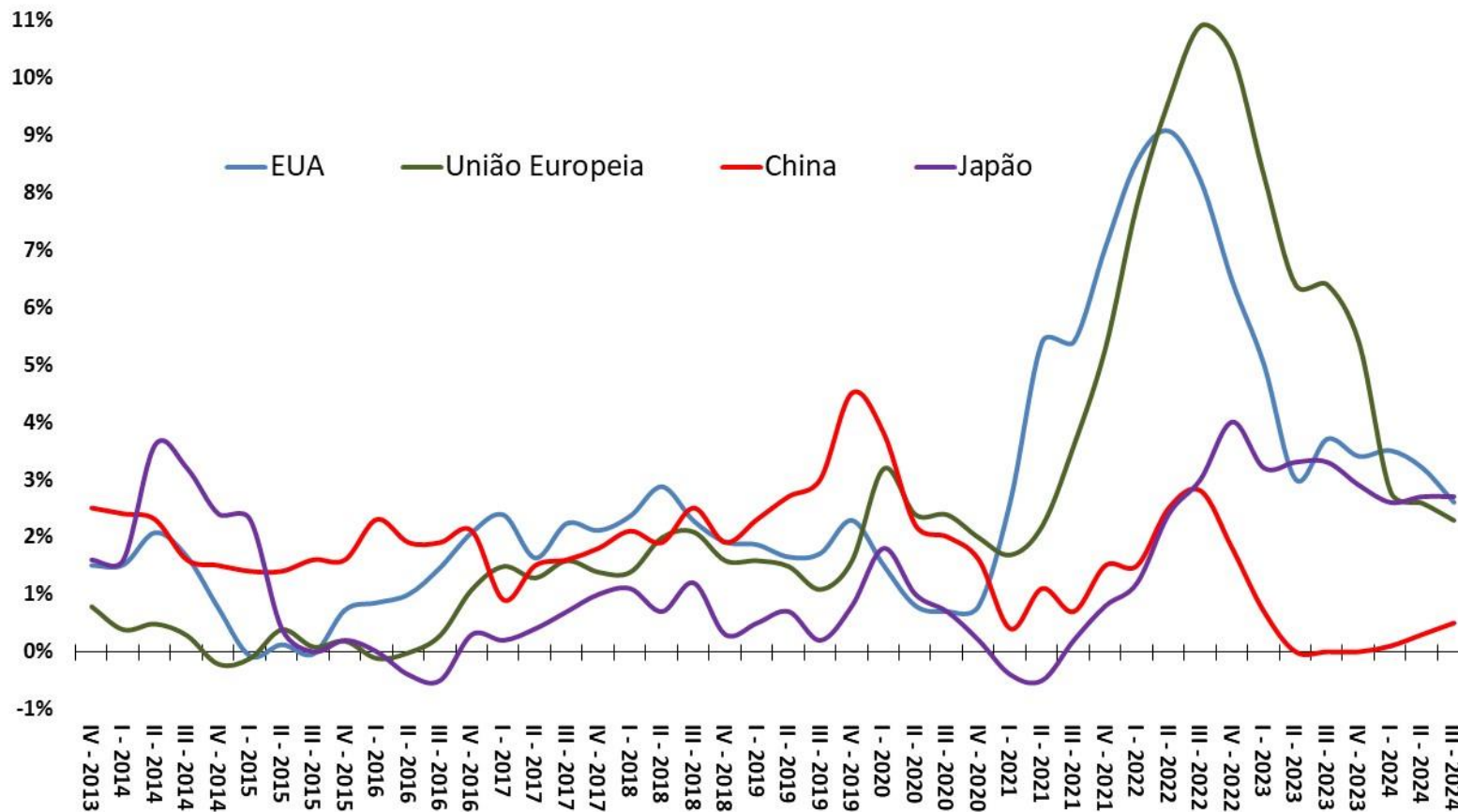

Fonte: OCDE.

Volume Total Exportado - 1º Trimestre de 2005 = 100

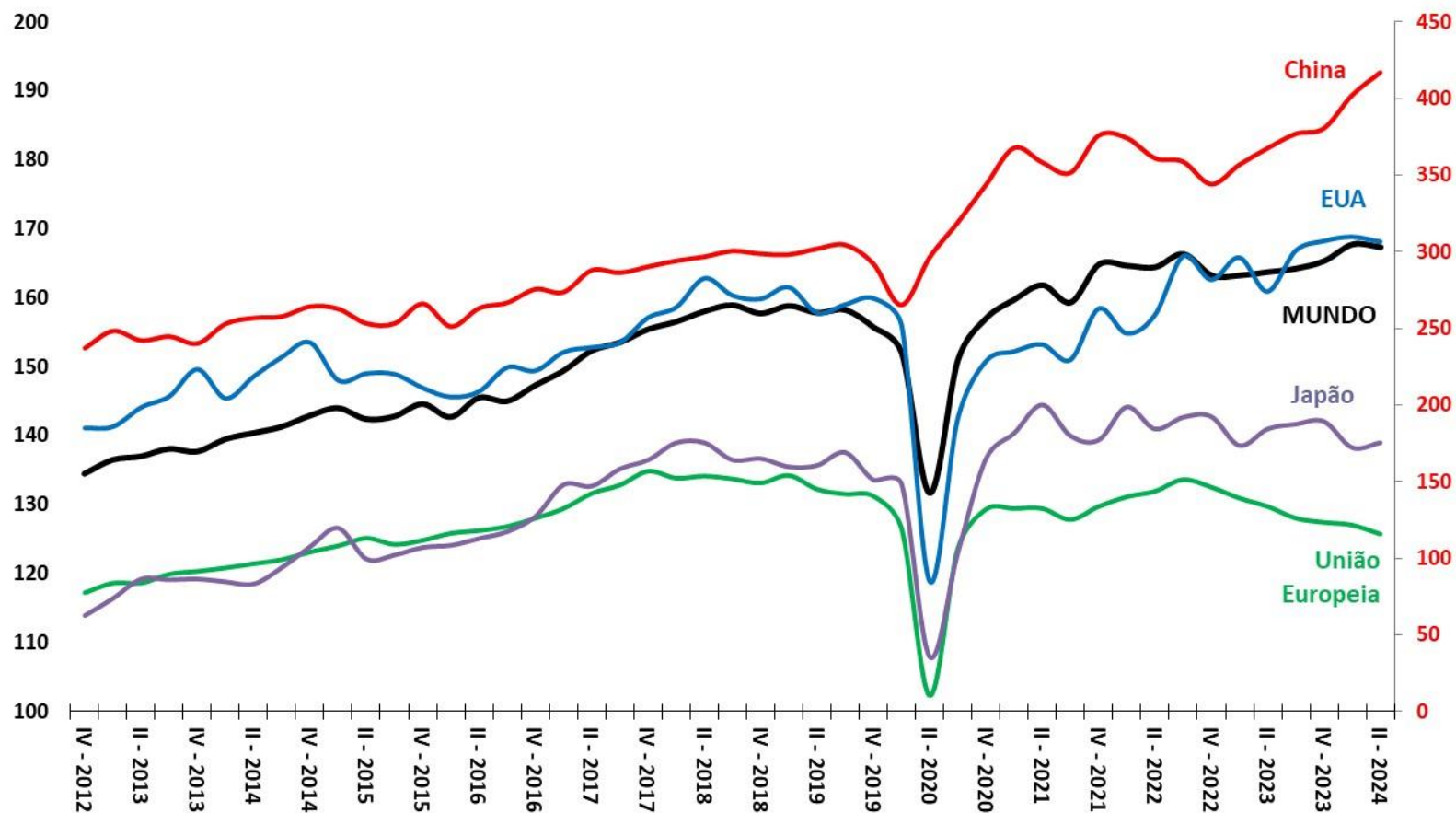

Fonte: OMC.

Resultado Primário do Governo Central (% do PIB)

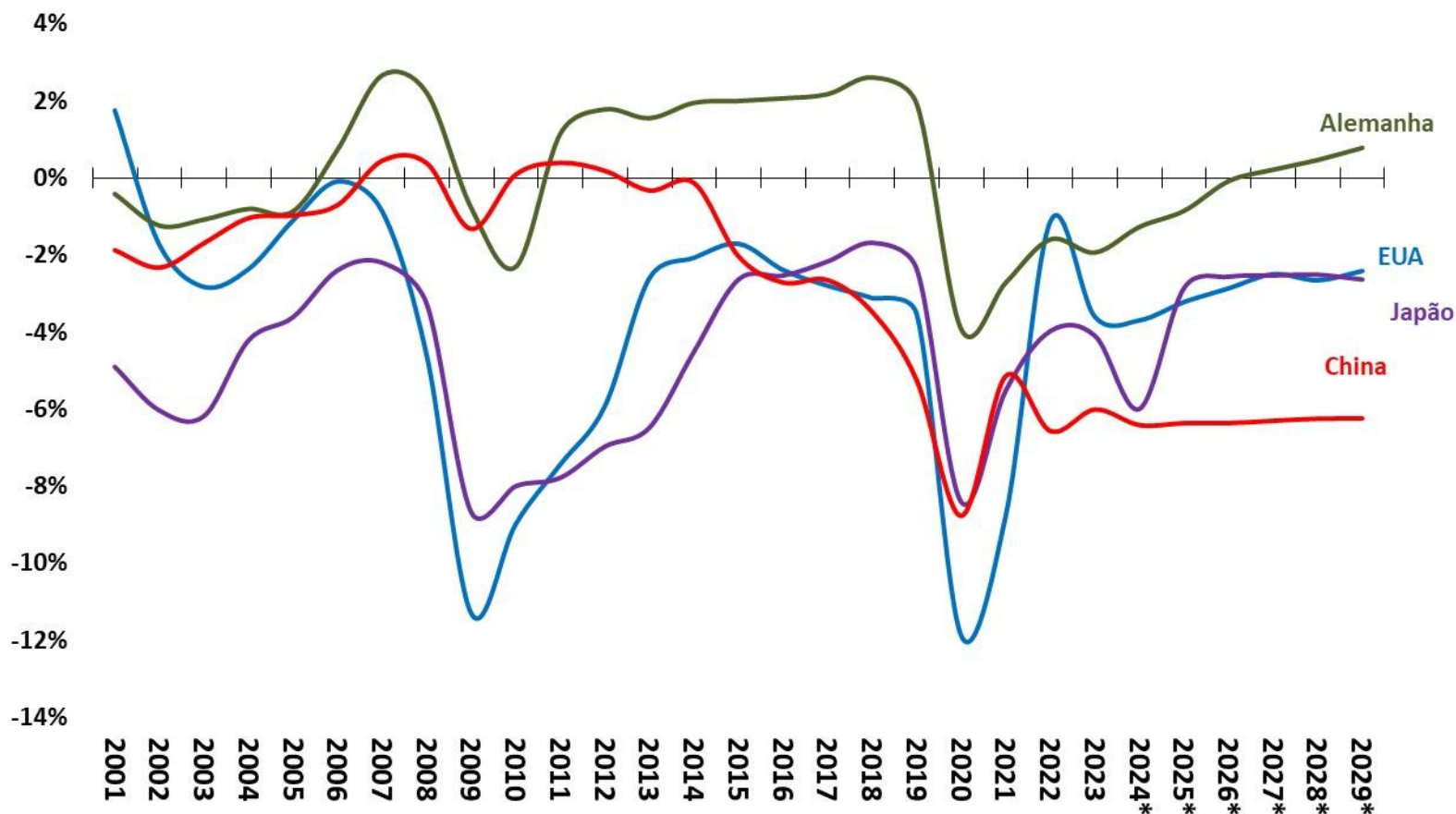

Fonte: FMI. \*Estimativa WEO - outubro/2024.

Taxas Referenciais de Juros - Países Selecionados - % ao ano

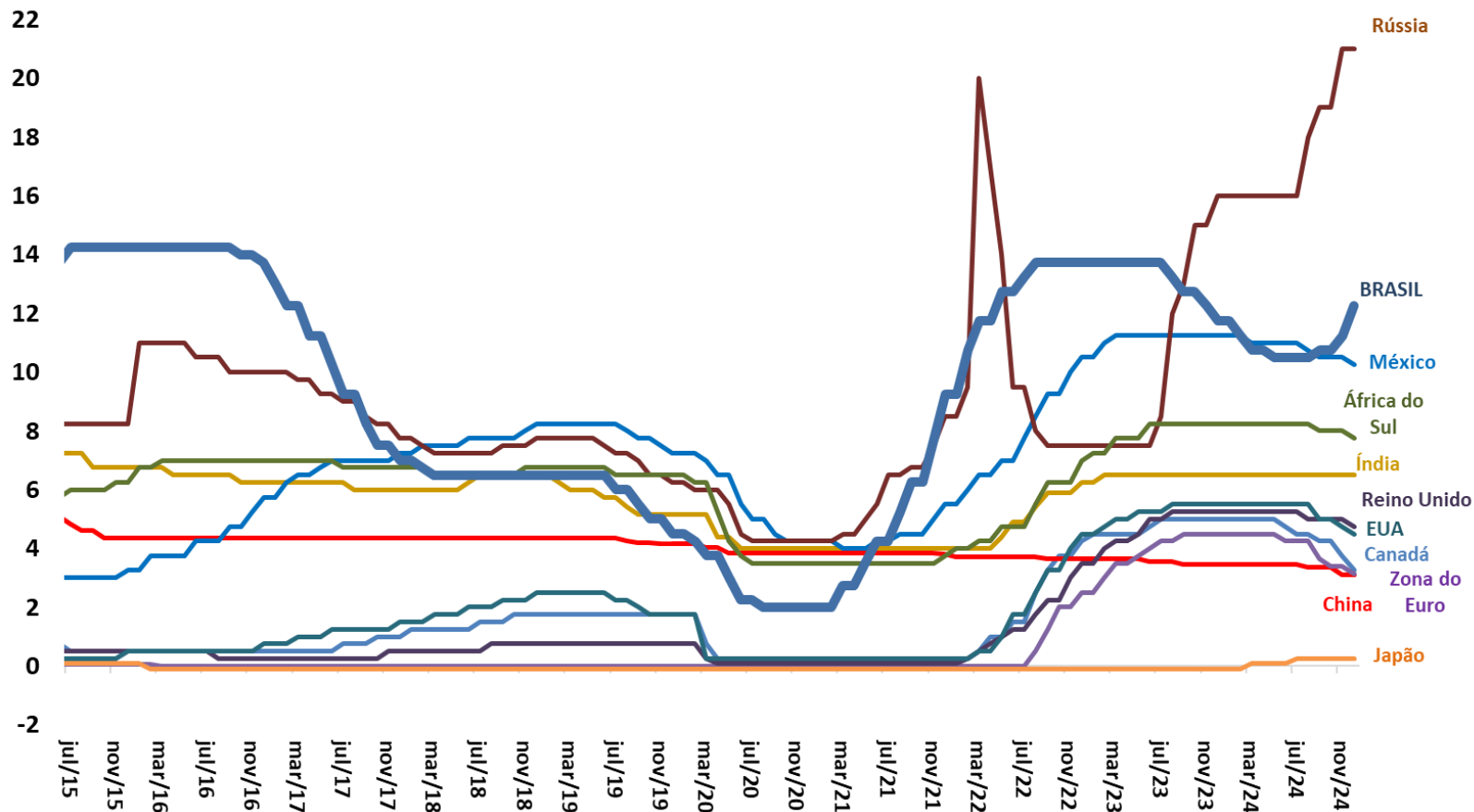

Fonte: BCB e Bloomberg.



Moedas - países selecionados (Índice: fev/2016 = 100)

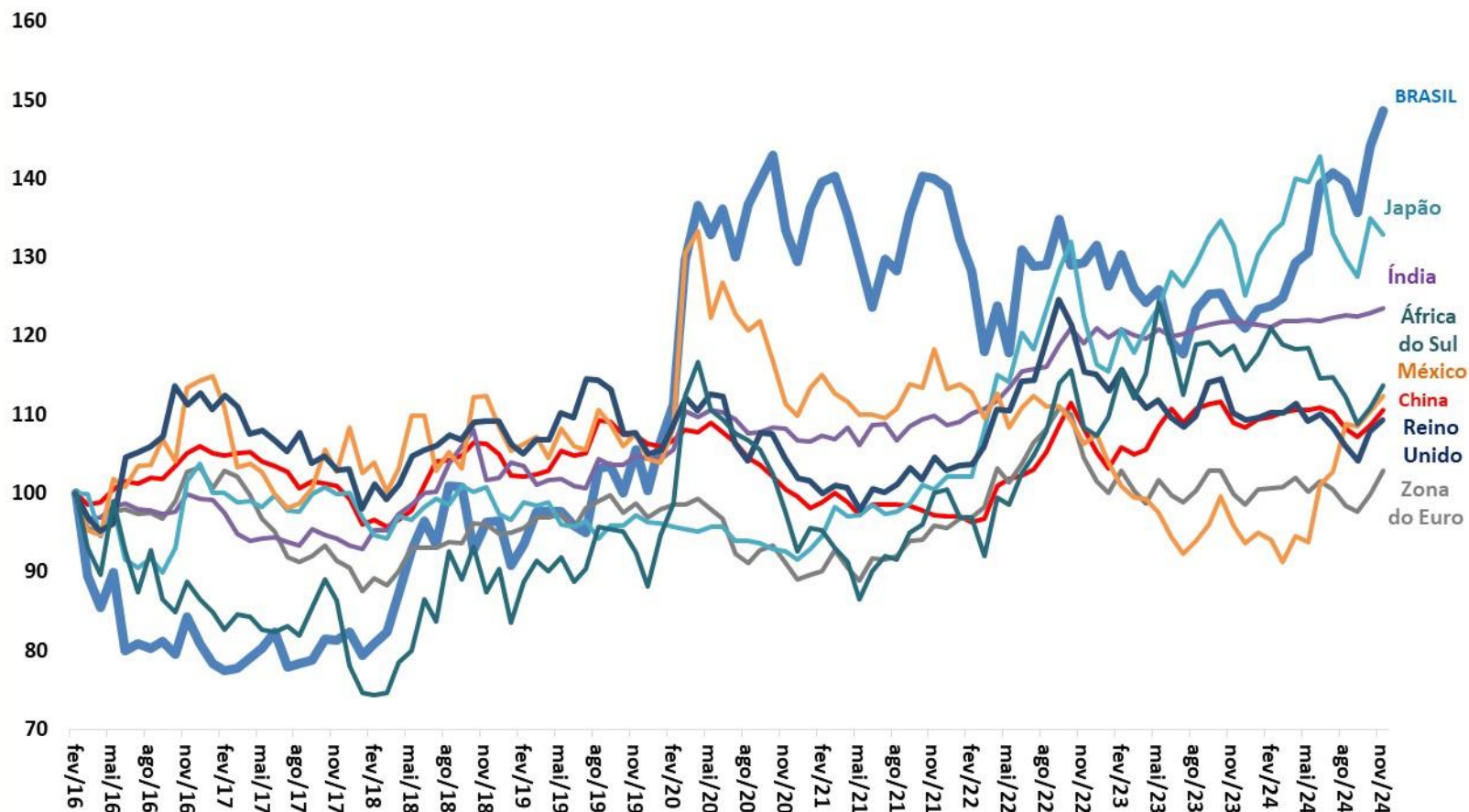

Fonte: Bloomberg. Obs. Acima de 100, depreciação em relação ao dólar.

Bolsas de Valores - países selecionados (Índice: fev/2016 = 100)

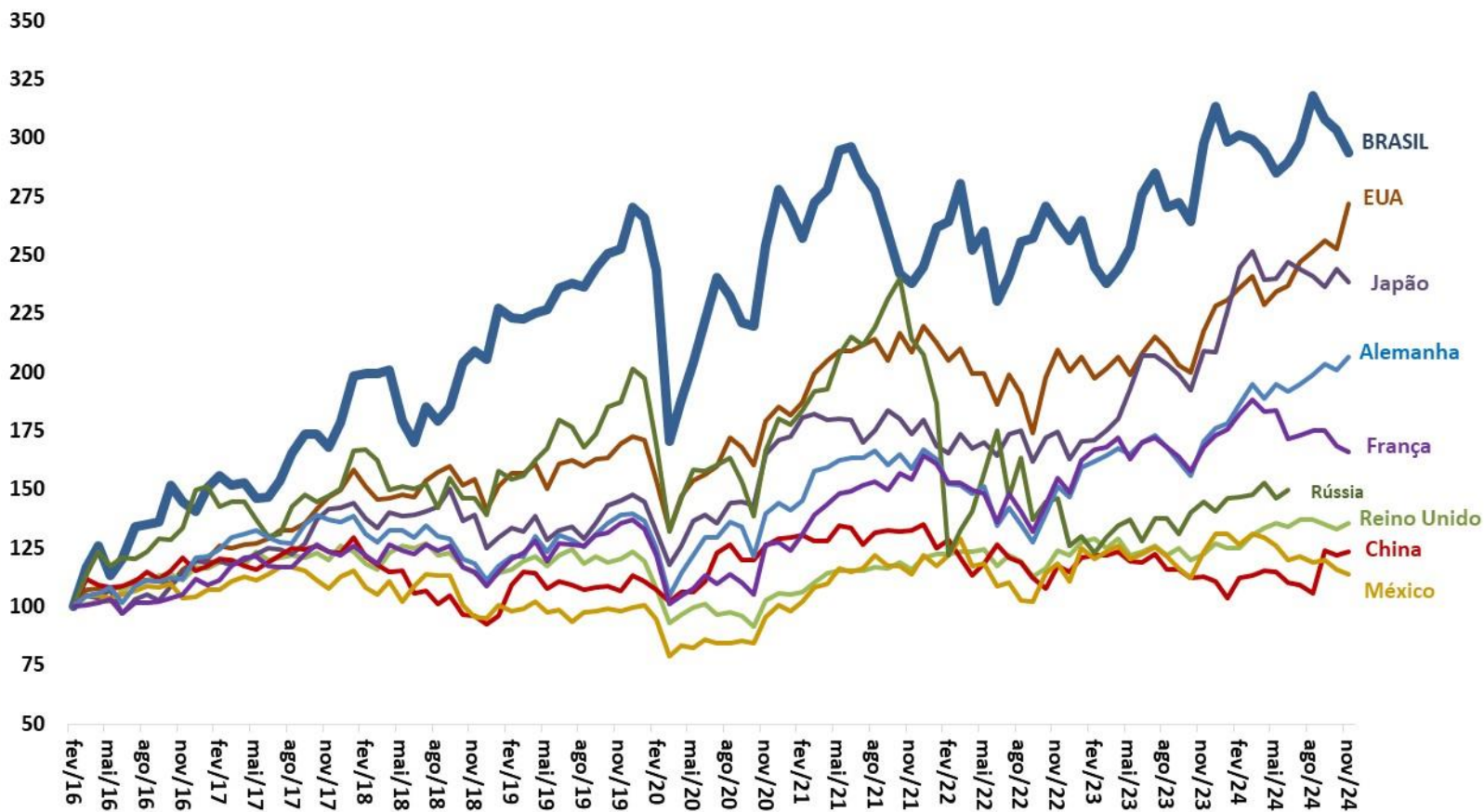

Fonte: Bloomberg.

Ministro da Fazenda – **Fernando Haddad**

Secretário Executivo – **Dario Carnevalli Durigan**

Secretário de Política Econômica – **Guilherme Santos Mello**

Subsecretária de Política Macroeconômica – **Raquel Nadal Cesar Gonçalves**

Equipe Técnica Responsável:

**Ana Caroline Alves Ribeiro**

**Carlos Henrique Coêlho de Andrade**

**Cecília Monteiro Marinho**

**Cristiano Boaventura Duarte**

**Elder Linton Alves de Araújo**

**Gustavo Miglio de Melo**

**Josué Jonas de Lima**

**Lorena Silva Brandão**

**Musa Ferreira Gomes Lara**

**Rafael de Azevedo Ramires Leão**

**Victor Batista Magalhães**

Contato: [conjuntura.df.spe@economia.gov.br](mailto:conjuntura.df.spe@economia.gov.br)



## Ministério da Fazenda

Para maiores informações acesse o site da Secretaria de Política Econômica:  
[www.gov.br/fazenda/pt-br/orgaos/spe](http://www.gov.br/fazenda/pt-br/orgaos/spe)

